

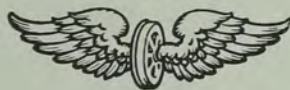

SVERIGES KOMMUNIKATIONER



Officiell Tidtabell
FÖR

SVERIGES
JÄRNVÄGAR

Turlista
FÖR
ÅNGBÅTSLINJER
OCH
AUTOMOBILROUTER

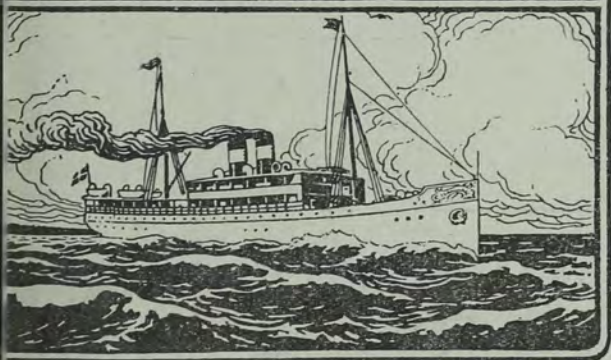

STOCKHOLM, KLARBERGSGATAN 54 :: Riks 23 85, Allm. 150 21

Utkommer varje vecka.

Pris 40 öre

Säljes i alla järnvägsstationers biljettluckor samt genom Sv. Pressbyrån o. bokhandlare.

Statens Järnvägars Resebyrå

i STOCKHOLM, Klarabergsgatan 68,
(vid CENTRALPLANEN)

Upplysningar rörande biljettpris och tågtider i
utländsk trafik samt råd för resplaner.

Rikstel. 209 36. Riks o. Allm. tel. Järnvägen 3 18.
(Upplysningar rörande tågtider i inländsk trafik lämnas å
Upplysningsbyrån, Vasagatan 1. Rikstel. 83 65 och 163 04
samt Riks och Allm. tel. Järnvägen 72, 227 och 3 50).

Biljettförsäljning för järnvägar och viktigare ång-
båts- och billinjer.

Sovplatsbeställningar, även för viktigare utländska
sträckor.

Rikstel. 18 26 (Riktning Göteborg och söderut).
Rikstel. 19 24 (" Kristiania och norrut).

Telegramadress: CENTRALBUREAU.

Öppen vardagar 9-7, sön- och helgdagar 10-7.

— Fylla i Nord. Kompaniets Affärshus —
HAMNGATAN 18 o. 20. Rikstel. 175 07, Sthlmstel. 96 12.

Nordisk Resebureau

Grand Hotel. Operahuset. Continental.
STOCKHOLM.

GÖTEBORG. - MALMÖ.

Alla slags järnvägs- och ångbåtsbiljetter.

Se annonsen på sidan 99.

Svenska Turistföreningen

Biljettförsäljning till järnvägar, ångbåtslinjer och bilroutor inom
Sverige. Kostnadsfria upplysningar, Turistlitteratur. Turor samman-
ställas av sakkunnig personal.

Rikstel. 57 22. Norrlandsgatan 16. Sthlmstel. 49 20.

Snabbaste förbindelse

Sverige-England

med

THULE-Linjens Passagerareångare

Göteborg-Newcastle

AKTIEBOLAGET JÄRNVÄGSMATERIEL
STOCKHOLM

JMA
RENT
VARU-
M.

Maskiner och Materiel

FÖR JÄRNVÄGAR, INDUSTRIER
OCH ENTREPRENÖRER, TILL SALU
OCH UTHYRNING.

RÄLS
NY OCH BEGAGNAD



N. LUNDGREN
Gefle, Rikstef. 151.
Järnarmerade
ÅNGSKORSTENAR

Över 945 st. byggda.
Reparationer under drift.
Åskledare uppsättas.
Eget tegelbruk i Uppsala.
Största skorstensbyggnadsfirma
i Skandinavien.

H. B. Ohlsson - Patentbyrå
Jakobsbergsgatan 33, Stockholm.

R. T. & A. T. 28 51. Telegr. adr.: **Hobeo.**
Patent och varumärken i alla länder.

Patent uttagas
billigast Allm. Patent-
byrån,
46 A Grevturegatan 86 A, Stockholm

PATENT WALDEMAR
BOMAN
Ingeniör

Medlem av Svenska Patentombudsforeningen
Uttager patent och iuregistrerar varumärken

ROSEBAD 2 BYRÅ
STOCKHOLM.



Tegelmaskiner,
Grävmaskiner,
Stenkrossar,
Vägbyggnads-
maskiner,
Tormaskiner,
Valkrossar för
torv och kol,
Pulveriserings-
maskiner för
kalk och andra
mineralier

rekommenderas.

Aktiebolaget
Åbjörn Andersson.

Post- och Telegrafadr.: Svedala, Gjuteriet.
Rikstelefon 52. 76. 6. 60.

GRAHAMS HISSAR
äro oöverträffade.



Begär kostnadsförslag.

GRAHAM BROTHERS A.-B.
Stockholm.

Riks & Allm. Tel.: Namnanrop GRAHAM BROTHERS.

Aktiebolaget

G. U. HEURLIN & C:o
UNIFORM- & CIVILSKRÄDDERI

Sturegatan 7, 1 tr.
STOCKHOLM

R. T. 27 57. St. T. 64107.



Arvid Björk, Gefle.

Konsult. Maskiningenör.
Rikstel. 10 86 o. 151.

Tidsenliga Ångkraftanlägg-
ningar av alla slag, spec. för
Sågverk o Cellulosafabriker
Propellar med hög effekt
konstrueras.

SOTAPPARATEN
"SUPERIOR"

- Patent sökt i alla kulturstater -

Hållbaraste och effek-
tivaste sotapparat
i marknaden.

Fördelar: Minskad bränsleförbruk-
ning, minskat arbete, jämt ång-
tryck och således ökad fart. —

Alla upplysningar lämnas av
patentinnehavarna

A.-B. Johan Bore & Co.
GÖTEBORG

Telefon 92 54 & 80 65.

Telegr.-adr.: »JABOR».



EKSTRÖMS
JÄSTMJÖL
ÖREBRO KEM-TEKN-FABRIK

ELLWE

MOTORDRESSINER.

Banmästaredressiner.
Inspektionsdressiner.
Driftsäkra, lätta, eleganta!

LJUSNE-WOXNA AKTIEBOLAG, Ljusne.

RUDOLF BILLSTRÖM

KUNGL. HOVBLOMSTERHANDEL
4 Stureplan 4 :: STOCKHOLM

St.-tel. 57 39, 267 33, 30 46. Riks 14 09, 155 65.

Specialitet:

Brudbuketter - Presentbuketter.
Tärnbuketter - Begravningskransar.

Elegant arbete.

Jäst  **Jäst**

från GÖTEBORGS JÄSTFABRIK, Göteborg.

Är jäskraftigast och hållbarast. Årlig omsättning över 1,000,000 kg. Rikst. 52,

VINTERN 1917—1918.



Nr 4. Lörd. den 26 Jan. 1918

SVERIGES KOMMUNIKATIONER

Officiell Tidtabell

FÖR

SVERIGES JÄRNVÄGAR.

Turlista

FÖR

ÅNGBÅTSLINJER — OCH — AUTOMOBILROUTER

TIDABELLEN utkommer varje vecka och försäljes i *alla järnvägsstationers biljettluckor* samt genom Svenska pressbyrån och bokhandlare.

PRENUMERATION kan äga rum å samtliga postanstalter i riket.

PRENUMERATIONSPRISET fr. o. m. den 1 januari 1918: Helt år kr. 20.—, $\frac{3}{4}$ år kr. 15.50, $\frac{1}{2}$ år kr. 10.50, $\frac{1}{4}$ år kr. 5.50.

ANNONSER förmedlas genom *A.-B. TURIST-REKLAMBUREAU, Stockholm.*

Pris 40 öre.

Förlag: Förlags A.-B. Sveriges Kommunikationer.

STOCKHOLM

S. E. I.

Aktiebolaget

Svensk Export- & Industriutställning

Permanent exposition av de bästa svenska industrialster.

Försäljningscentral för ett flertal av de större svenska industrierna, vilka äro anslutna till vårt företag.

Regeringsgatan 9 " STOCKHOLM

Telegramadr.: SVRXPIND. Tel.: RIKS 9703, 9467. ALLM, 108 40.

KÖPER SVENSKA FABRIKAT SÄLJER
för exploatering i In- och Utlandet.

REFERENSER: Sveriges Allmänna Exportförening, Stockholm.
A.-B. Göteborgs Bank.

Svenska fabrikanter! Edra industrialster bliva lättast kända genom att utställas hos

A.-B. SVENSK EXPORT- & INDUSTRIUTSTÄLLNING

Alla upplysningar och offerter lämnas beredvilligt.

SKROT JÄRN- METALL- GUMMI-

uppköper och försäljer

ANDERSEN & POHL, A.-B.

Tel.: Riks 136 och 7688
Allm. 146 och

STOCKHOLM 8

6 Industrigatan 6.

GODS-, BRUKS-

och lantegendomar, skogar, stadsfastigheter, handelslägenheter och villor, industriella verk och gruvor och tomter köpas, säljas eller bortbytas.

S. V. Carlsson

56 KUNGSGATAN 56

Rikstelefon 88 79. Allm. Tel. 88 79.

Privat: Tungelsta 9.

JÄRN  METALL

SKROT

Uppköpes & Försäljes.

WIDEMAN & CO A.-B.

58 KUNGSGATAN 58
STOCKHOLM

UPPLAG: BIKS { 70 59
170 59
170 58
SVEAVÄGEN 81 ALLM. { 95 55
291 33

AKTIEBOLAGET
MERKANTILA INGENIÖRSBYRÅN
STOCKHOLM

levererar som SPECIALITET

VATTEN- RENARE, FILTER, PUMPAR.

Vår mångåriga erfarenhet borgar för en ändamålsenlig leverans. Förslag gratis.

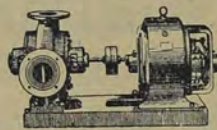

Bragderna många må i sten du rista.
Inrista desslikes namnet på den
berömda skokrämen, som mångfaldig
skodonens hållbarhet och den solens
glans förlänar: "Viking".
Bjud ditt busfolk att den äkta Viking-
krämen ständigt nyttja och tillstånd icke
att skodonen med onyttiga och skade-
liga saker platt fördärvas.

Zacco & Co Eftfr.

— STOCKHOLM —

Verktygsmaskiner - Järnvägsmaterial
Pumpar och Rör - Transmissionslön.

Priskurant sändes på begäran.

 **Elegant**
kemiskt tvättad och prässad
blir Eder kostym, klännin-
kappa eller överrock, om den
samma insändes till
Örgryte Kemiska Tvätt- &
Färgeri-A.-B.,
GÖTEBORG.

ÖVERALLT
i vårt land är
Pressjäs



från

Stockholms **NORRA Jästfabrik**
känd och erkänd som öv-
erträffad i jäskraft o. hållbarhet

VÄGLEDDNING.

För att finna en viss järnvägslinje betjänar man sig antingen av ritan, å vilken vid varje linje är angivet numret å tidtabellen för den samma, eller av stationsregistret, eller ock av förteckningen öfver järnvägsnätet.

I tidtabellerna äro namnen å utgångs- och slutstationer ävensom vagnstationer tryckta med fet stil. Namnen å stationer vid anslutande järnvägar ävensom tiderna för anslutande tågs ankomst till eller avgång från sist nämnda stationer äro tryckta med kursiv stil. De vid stationsnamnen utsatta siffrorna hänvisa till den eller de tabeller, varest anslutande järnvägars tågtider finnas fullständigt angivna.

Automobilturer. Efter stationsnamn inom klammer [430] stående tiffror hänvisa till vederbörande automobilts tabell.

Vagnklasserna betecknas med romerska siffror I, II, III.

Tiden fr. o. m. 6 22 e. m. t. o. m. 5 52 f. m. angives genom understrukena minutsiffror.

Tabellerna läsas i pilarnas riktning.

Överst i varje tabell lämnas i korthet upplysningar om biljettprisen. Entförliga personbefordringsbestämmelserna äro upptagna i tab. 327—335.

Järnvägarnas spårvidd samt de enskilda järnvägarnas trafikföreständares adresser äro angivna efter järnvägens namn i nedanstående förteckning.

Teckenförklaring.

- V = vardagar.
 till vänster om tågtid = vardagar.
 S = söndag.
 till vänster om tågtid = söndag och helgdagar.
 till vänster om tågtid = annan in-skränkning beträffande tågens gång.
 S = snälltåg.
 P = persontåg.
 B = blandat tåg.
 G = godståg.
- I = lokaltåg.
 > = tåg passerar.
 * = tåg gör uppehåll, endast för resandes av- eller påstignande.
 a = tåg stannar endast för resandes avstignande.
 p = tåg stannar endast för resandes påstignande.
 X = vid stationsnamn = restaurant finnes inom stationsområdet samt beträffande fär-
 jorna ombord å de-
 samma.
 (X) vid stationsnamn = restaurant finnes utom stationsområdet på ett avstånd av högst 200 meter från stationshusets mitt.
 X framför en tågtid = måltidsuppehåll.
 Δ = ångbåtsförbindelse.
 fr. = avgår från.
 t. = ankommer till.
- Rv. = restaurangvagn; Sv. = sovvagn.
 Bokstäverna b, c, d etc. hänvisa till en med samma bokstav försedd anmärkning, vanligen öfverst inom samma tabell.

Registor	Innehåll.	
öfver järnvägslinjerna sid.	3—4
> järnvägsstationer och hållplatser	> 5—10
Tidtabeller m. m.		
Tidtabeller för järnvägarna	Tab. 1—299
Helgtrafiken å Statens järnvägar	376
Befordringsbestämmelser och biljettpris		
Utdrag ur Kungl. Maj:ts nådiga järnvägstrafikstadga jämte tilläggbestämmelser	327
Statens järnvägars egen trafik	328
De enskilda järnvägarnas egen trafik	329
Samtrafik inom Sverige	330
Zontaxor	331
Kupongbiljetter och kombinerade biljetter	332
Direkta biljetter till Norge, Danmark och Finland	333
..... Tyskland, Österrike-Ungern, Schweiz och Holland	334
..... rrvisoriska tilläggsavgifter	335
Automobilturer	400—450
Ångbåtsurer	501—950
Hotell, pensionat, vilo- och kurorter i slutet av häftet.		

Förteckning öfver järnvägslinjerna.

Statens järnvägar. Spårvidd: 1.435 m.

Kungl. Järnvägsstyrelsen, Stockholm.

- I distriktet, adr. Stockholm.**
- Stockholmssektionen, adr. Stockholm.
- Stockholm C—Liljeholmen (Nyboda)..... tab. 119, 124
 Stockholm S—Liljeholmen tab. 119
 Stockh. C—Hagalund..... > 35
- trafiksektionen, adr. Stockholm.
 (Nyboda) Älvsjö—Hallsberg tab. 119, 124
 Saltskog—Södertälje ... tab. 120a
- trafiksektionen, adr. Stockholm.
 Hagalund—Krylbo tab. 35
- trafiksektionen, adr. Örebro.
 Krylbo—Mjölby tab. 107
 Örebro—Svarta > 108
- trafiksektionen, adr. Norrköping.
 Katrineholm—Norrköping tab. 114
 Järna—Nyköping—Mjölby > 120
- II distriktet, adr. Göteborg.**
- trafiksektionen, adr. Göteborg.
 Göteborg—Falköping-B. ... tab. 124
 trafiksektionen, adr. Falköping-B.
 Falköping-B.—Hallsberg tab. 124
 Falköping-B.—Nässjö > 162
 Skövde—Karlsborg > 116
- trafiksektionen, adr. Kristinehamn.
 Laxå—Charlottenberg tab. 130
 Kil—Fryksta > 139
- trafiksektionen, adr. Göteborg.
 Göteborg B—Halmstad ... > 126
 Göteborg—Strömstad > 175
- trafiksektionen, adr. Kristinehamn.
 Kristinehamn—Mora, Nyhyttan—Finnsyttan, Brintbodarne—Limeforsen ... tab. 57
- III distriktet, adr. Malmö.**
- trafiksektionen, adr. Malmö.
 Malmö—Hässleholm..... tab. 121
 Malmö—Kävlinge > 126
 Malmö—Trällevad—Sassnitz..... tab. 122, 122a
 Malmö—Köpenhamn tab. 123
- trafiksektionen, adr. Helsingborg
 Halmstad—Kävlinge tab. 126
 Ängelholm—Helsingborg > 128
 Åstorp—Höganäs nedre... > 127
 Billsholms gr.—Landskrona..... > 129
- trafiksektionen, adr. Nässjö.
 Mjölby—Hässleholm.. tab. 120, 121
- IV distriktet, adr. Östersund.**
- trafiksektionen, adr. Östersund.
 Bräcke—Storlien tab. 18
 Dorotea—Östersund > 15
 Hamnerdal—Jämtl. Sikås > 17
 Strömsund—Ulriksfors ... > 16
 Brunflo—Hackås > 36
- trafiksektionen, adr. Ånge.
 Långsele—Ljusdal..... tab. 10, 35
 Långsele—Sollefteå tab. 13
 Ljusdal—Hudiksvall > 26
 Ånge—Sundsval > 25
- trafiksektionen, adr. Bollnäs.
 Ljusdal—Krylbo tab. 35
 Kilafors—Stugsund > 27
- V distriktet, adr. Luleå.**
- trafiksektionen, adr. Luleå.
 Boden—Jörn..... tab. 10
 Boden—Haparanda > 2
 Övertorneå—Karungi > 6
- trafiksektionen, adr. Umeå.
 Jörn—Långsele tab. 10
 Bastuträsk—Kallholmen... > 8
 Vännäs—Umeå > 11
 Mellansel—Örnsköldsvik > 12
- trafiksektionen, adr. Kiruna.
 Luleå—Riksgränsen..... tab. 1, 9
 Gällivare—Malmberget... > 3
 Gällivare—Koskullskulle > 4
- Piteåbanan, adr. Piteå.
 Älvsby—Piteå tab. 7

Enskilda järnvägar.

Varje särskild järnväg omfattar i allmänhet linjen emellan de stationer, som ingå i dess namn. Då detta icke är förhållandet, angivas dessa linjer inom parentes.

Benämning och omfattning	Trafikexp. adress	Spårv. meter	Tab. n:r
Anneberg—Ormaryd (Smål. Anneberg—Ormaryd).....	Smål. Anneberg	0.800	200
Askersund—Skylberg—Lerbäck	Skylbergsbruk	0.891	111
Bergslagera (Falun—Göteborg)..... (Filipstad—Daglösen).....	Göteborg	1.435	51, 53 52
Blekinge Kustbanor (Karlskrona—Kristianstad, Sölvesborg—Listershuvud, Sandbäck—Olovström och Ronneby—Ronneby redd).....	Ronneby	1.087	225
Borgholm—Boda	Borgholm	0.891	209
Borås (Herrljunga—Borås övre)	Borås	1.435	181
Borås—Älvesta (Hillared—Axelfors) ...	Göteborg	>	182 181a
Borås—Ulricehamn	Borås	>	185
Bredåkra—Tingsryd	Ronneby	1.087	221
Byvalla—Långshyttan	Långshyttan	0.891	41
Bånghammar—Kloten	Kopparberg	1.435	63
Böringe—Stratorp	Ystad	>	270
Dala—Hälsingland (Orsa—Bollnäs och Dalfors—Göringen)	Bollnäs	>	57
Dala—Ockelbo—Norrundet (Linghed—Norrundet)	Jädraås	0.891	39
Dalkarlsberg (Vikersvik—Dalkarlsberg)	Nora	0.802	66b
Dalsland (Kornsjö—Mellerud)	Ed	1.435	171
Dannemora—Harg (Dannem.—Hargsh.)	Dannemora	0.891	77
Eksjö—Österby	Eksjö	0.891	199
Falkenberg (Falkenberg—Limmared)...	Falkenberg	0.891	195
Filipstads Norra Bergslag (Filipstad—Nordmark)	Hagfors	>	61
Finspång—Norsholm	Finspång	>	69
Frövi—Ludvika (Ludvika—Vanneboda)	Kopparberg	1.435	62
Fågelsta—Vadstena—Ödeshög	Fågelsta	0.891	148
Gottland (Tingstade—Visby—Burgavik)	Visby	>	290
Gruvgården—Fors	Fors	1.435	43
Gävle—Dala (Gävle—Falun—Orsa).....	Gävle	>	50
..... (Falun—Björbo)	>	>	58
..... (Mora—Noret—Älvdalen ...)	>	>	56
Gävle—Ockelbo	Göteborg	>	152
Göteborg—Borås	>	>	184
Göteborg—Säro	>	>	230
Halmstad—Bolmen	Halmstad	1.087	
Halmstad—Nässjö (Halmstad—Nässjö, Rettele—Gislaved, Torup—Hyltebruk)	>	1.435	
(Åtran—Kinnared)	>	>	186, 191

Forts. från föreg. sida.

Benämning och omfattning	Trafikexp. adress	Spärv. meter	Tab. nr	Benämning och omfattning	Trafikexp. adress	Spärv. meter	Tab. nr
Halmstad-Näså (forts.)	Halmstad	1.435	190	Västervik-Hultsfred	Västervik		143
(Jönköpings hamn-Vaggeryd)	Hjo	0.891	155	Näs-Morshyttan	Näs	0.891	42
Hjo-Stenstorp	Hjälmsjö	1.435	156	Näså-Oskarshamn	Ekåjö	1.435	202
(Tidaholm-Svensbro)	Hälsingborg	1.435	250a	Nättraby-Alnaryd-Almeboda (Nättrabyhamn-Almeboda)	Nättrabyhamn	9.600	212
Hälsingborg-Hälsingholm	Hälsingborg		251	Orsa-Härjedalen	Orsa	1.435	38
(Billesholm-Bjuv)	Hälsingborg		251	Oxelösund-Flen-Västmanland (Oxelösund-Valskog, Rekarne-Kolbäck)	Eskestuna		106
Hälsingborg-Rå-Ramlösa	Hälsingborg		14	Finspång	Finspång	0.891	69
Härnösand-Sollefteå	Härnösand		246	Hemse	Hemse		293
Hälsingholm-Markaryd	Hälsingborg		249	Oskarshamn	Oskarshamn		201
Höganäs-Mölle	Hälsingborg		249	Stockholm	Stockholm	1.435	76
Hönshytte-Kvarnamåla (Norraryd-Kvarnamåla)	Växjö	1.067	222	Ruda-Oskarshamn	Ruda		106
Hör-Hörby	Kristianstad	1.435	226	Sala-Gysinge-Gävle (Sala-Hagaström)	Sala		158
Johannisberg-Ljungaverk	Ljungaverk		28	(Trafikeras av Sthlm-Västerås-Bergsl.)	Skåne-Timmerdala	0.891	245
Jönköping-Gröpenberg (Jönköpings Ö.)	Jönköping	0.800	145	Skåne-Småland (Åstorp-Värnamo)	Skåne	0.891	164
(Vireda)	Jönköping		145	Skövde-Axvall	Skövde		232
(Jönköpings Ö.)	Jönköping		145	Slite-Roma	Slite	0.800	151
(Huskvarna)	Jönköping		203	Stavsjö (Kolmården-Virå)	Kolmården	1.435	96
Kalmar (Kalmar-Emmaboda o. Nybro-Näså)	Kalmar	1.435	204	Stockholm-Nynäs (Älvsjö-Nynäsh.)	Nynäshamn	1.435	96
Kalmar-Berga	Kalmar	0.891	206	Stockholm-Roslagen	Stockholm	0.891	91
Kalmar-Torsås	Kalmar		211	(Stockholm-Norrälje)	Stockholm		92
Karlskrona-Vislanda-Bolmen	Karlskrona	1.067	230	(Bimbo-Uppsala)	Stockholm		93
Karlskrona-Växjö	Karlskrona	1.435	220	(Näsby-Osterskär)	Stockholm		90
Karlstad-Munkfors (Karlstad östra-Munkfors)	Karlstad	0.891	61	(Bimbo-Hallstavik)	Stockholm		94
Karlstad östra-Skoghall	Karlstad	0.891	61	(Sthlm-Djursholm, Djursh:s Osby-Djursh:s Danderyd, Djursh:s Osby-Altorp o. Stocksund-Långängat.)	Stockholm	1.435	95
Kil-Fryksdalen (Kil-Torsby)	Kil	1.435	60	Stockholm-Saltsjön (Stockholm-Saltsjöbaden, Igelboda-Solsidan)	Stockholm		70
Kimstad-Norrköping	Kimstad	0.891	69	Stockholm-Västerås-Bergslagen	Stockholm		70
Kinnekle-Lidköping (Forshem-Lidköping)	Lidköping		160	(Stockholm-Köping och Spånga-Riddersvik)	Stockholm	1.435	75
Klintehamn-Roma	Klintehamn	1.435	248	(Tillberga-Sala-Gysinge-Gävle)	Stockholm		60
Klippan-Eslöv	Klippan	0.800	208	(Tillberga-Ludvika-Vansbro)	Stockholm		68
Kosta (Lesabo-Målerås södra)	Kosta	1.435	238	(Bamnäs-Kolbäck)	Stockholm		81
Kristianstad-Hälsingholm	Kristianstad	1.435	231	(Ängelsberg-Kärgravan-Krylbo)	Stockholm		79
(Kristianstad-Älmhult)	Kristianstad		232	(Enköping-Runhällen)	Stockholm		59
(Kristianstad-Åhushamn)	Kristianstad		51	Svartälv (Kortfors-Grythytted)	Älvestorp	0.802	54
Krylbo-Norberg (Krylbo-Kärngruvan)	Stockholm		51	Sävenås (Annelors-Hörken)	Fredriksberg	1.435	65
(Trafikeras av Sthlm-Västerås-Bergsl.)	Stockholm		255	Södra Dalarna (Krylbo-Bättvik)	Hedemora	1.435	65
Kävlinge-Barsebäck (Kävlinge-Barsebäckshamn)	Trälleborg		64	Södra Öland (Borgholm-Ottenby)	Mörbylånga	0.891	213
Köping-Uttersberg-Riddarhyttan	Köping	1.093	64	Sölvesborg-Olovström-Älmhult	Sölvesborg	1.435	237
Landskrona och Hälsingborg (Landskrona-Eslöv o. Hälsingborg-Billeberga)	Landskrona	1.435	256	Tidaholm (Tidaholm-Åsarp)	Tidaholm		163
Landskrona-Kävlinge	Landskrona		257	Trälleborg-Bydagar	Malmö		275
Landskrona-Kävlinge-Sjöbo (Kävlinge-Sjöbo)	Landskrona		257	Uddevalle-Lelången (Uddevalle-Bengtstora)	Uddevalle	0.891	172
Lidköping-Häkatort	Lidköping	0.891	160	Uddevalle-Vänersberg-Herrljunga	Vänersborg	1.435	180
Lidköping-Källand (Lidköping-Tun)	Lidköping		159	Uppsala-Enköping	Uppsala		78
Lidköping-Skara-Stenstorp	Lidköping		157	Gävle	Gävle		75
Ljungbyholm-Karlskrona (Ljungbyh.-Påryd)	Lidköping		157	Varberg-Borås	Varberg		181
Lund-Bjärred	Lund	1.435	280	Varberg-Åtran	Varberg		186
Lund-Revinge (Högevall-Harlösa)	Lund		258	Vellinge-Skanör-Falsterbo	Malmö		276
Lund-Trälleborg (Kävlinge-Trälleb.)	Trälleborg		272	Vetlanda-Mällila	Vetlanda	0.891	205
Lysekil (Munkedal-Lysekil)	Lysekil		170	Vetlanda-Sävsjö	Vetlanda		205
Löddeå-Lilla Edet (L:a Edet-Alvhem)	Göteborg		55	Vimmerby-Spångena	Västervik	0.802	37
Malmö-Genarp (Malmö-Genarp, Bara Bokskogen N)	Malmö		265	Voxna-Lobonäs	Bollnäs	0.891	156
Malmö-Simrishamn (Malmö-Simrishamn och Dalby-Bjarsjölagård)	Malmö		266	Västerstad-Skänninge-Bränninge	Skänninge	0.891	156
Malmö-Ystad	Malmö		275	Västergötland-Göteborg	Göteborg		161
Mariestad-Moholm	Mariestad	0.891	165	(Göteborg-Skara-Mariestad-Gårdsjö)	Göteborg		161
Markaryd-Veinge	Markaryd	1.435	246	(Häkatort-Tumleberg)	Göteborg		161
Matfors-Vattjom	Matfors	1.067	29	(Torved-Gullspång)	Göteborg		154
Mellersta Södermanland (Stålboga-Skebokvarn)	Malmköping	1.435	198	(Nossebro-Trollhättan)	Göteborg		154
Mellersta Östergötland (Ringstorp-Linköping-Fågelsta och Klockerik-Borensberg) samt Fornåsa-Motala	Linköping	0.891	143	Västra Centralbanan (Falköping R.-Landeryd)	Halmstad	1.435	19
Mjölby-Hästholmen	Mjölby	1.435	155	Västra Klagstorp-Tygelsjö (Klagstorp-Tygelsjö)	Malmö		37
Mönsterås (Mönsterås-Fagerhult)	Kalmar	0.891	210	Växjö-Alvesta	Växjö	0.891	22
Nora-Bergelag (Ervalla-Otterbäcken)	Nora	1.435	66	Växjö-Virserum	Växjö	1.067	22
(Nora-Bredsjö)	Nora		67	Växjö-Tingsryd	Växjö	1.067	22
(Bofors-Valåsen)	Nora		66a	Ystad-Brösarp (Tomelilla-Brösarp)	Ystad	1.435	23
Nordmark-Klarälven (Nordmark-Munkfors o. Sjögränd-Edebäck)	Hagfors	0.891	61	Ystad-Eslöv	Ystad		25
Norra Hälsingland (Hudiksv.-Bergejö)	Hudiksvall		30	Ystad-Gärnsås-S:t Olov	Ystad		26
Norra Södermanland (Södertälje-Uthamn-Mälaren)	Eskilstuna	1.435	100	Ystad-Skivarp (Charlottel.-Skivarp)	Ystad		27
(Mälaren-Eskilstuna n.a.)	Eskilstuna		103	Åtvidaberg-Bjärka-Säby	Linköping		14
(Åkers styckebruk-Strängnäs)	Eskilstuna		101	Ängelholm-Klippan	Ängelholm		24
(Läggesta-Mariefred)	Eskilstuna		102	Örebro-Köping (Frövi-Köping)	Kopparberg		7
Norrköping-Söderköping-Vikbolandet (Norrköping-Valdemarsvik)	Norrköping	0.891	141	Örebro-Pålsboda	Finspång	0.891	4
(Norrköping-Arkösund)	Norrköping		140	Östra Blekinge (Gullberna-Torsås-Bergkvara)	Karlskrona	1.067	71
Norsholm-Västervik-Hultsfred	Norsholm	0.891	144	Östra Centralbanan (Linköping-Hultsfred)	Linköping	1.435	1
(Norsholm-Västervik)	Västervik	0.891	144	Östra Skåne (Hästveda-Kristianstad)	Kristianstad		2
				(Tollarp-Åhus)	Kristianstad		2
				(Kristianstad-Eslöv)	Kristianstad		2
				(Långebro-Kristianst.)	Kristianstad		2
				Brösarp	Kristianstad		2

30	Järna	Katrineholm	Kolbäck	Kummelnäs	Köplingebo	Limedalsforsen	Lund
171	Katrineholm 124	Göteborg 124	Frövå 70	Kungsbacka 126	Esbo 259	Trälleborg 272	Trälleborg 272
266	Nyköping 120	Norrköping 114	Oxelösund 106	Kungsberg 745	Hälsvede 235	Lundavägen 122	Lundavägen 122
258	Stockholm 120, 124	Stockholm 124	Ramnäs 80	Kungshatt 75	St Olof över 260	Lund södra 258	Lund södra 258
81	Järnboås 67	Kattarp 128	Stockholm 70, 106	Göcknäs 240	St Olof över 216	Lund västra 280	Lund västra 280
171	Järnbrotet 184	Hälsingborg 128	Koler 10	Kungshult 240	Tomelilla 235	Lund östra 258	Lund östra 258
184	Järnforsen 205	Fogdås 127	Kolforsen 75	Kungstorp 116	Tomelilla 259a	Lunda 682	Lunda 682
206	Järpen 18	Astorp 127	Kolmården 151	Kungstorp 70a	Landeryd 194	Lundsby 70	Lundsby 70
124	Järpås 160	Ängelholm 128	Kolstad 144	Kopmanholm 612	Limmingsviken 59	Lundsbrunn 161	Lundsbrunn 161
138	Järrestad 266	Katthammarsvik 75	Kolsva 64	632	Linaålv 1	Lunger 732	Lunger 732
172	Järvsö 356	Kavås 156	Kongst 221	860	Lindan 51	Lunnarp 266	Lunnarp 266
66	Järvsö 35	Kaxholmen 145	Konga 221	732	Lindbacka 108	Luppö 6	Luppö 6
61	Jönköping 7/2, 891	Kedum 141	Kongsmarken 265	732	Linderöd 240	Lustebo 50	Lustebo 50
175	883	Kemi 585, 590	Korsgålv 865	748	Lindesberg 62	Lybeck 388, 388	Lybeck 388, 388
255	883	Kerstinbo 76	Konsterud 62	161	Lindfors 51	Lyekeby 311	Lyekeby 311
171	162a	Kianäs 210	Kopparberg 66	222	Lindholmen 91	Lyekestorp 107	Lyekestorp 107
185	162a	Kiel 521, 528	Kopparåsen 1	221	Lindnäs 910	Lyeokorna 807	Lyeokorna 807
107	162	Kil 521, 528	Korsjö 171	222	Lindome 126	Lyeoksgård 145	Lyeoksgård 145
237	145a	Kil Charlottenberg 30	Korsklöv 146	221	Lindsäter 150	Lygnen 126	Lygnen 126
275	190	Chalottenberg 131	Korsberg 155	265	Lindsås 204	Lynsjo 241	Lynsjo 241
276	190	Chalottenberg 131	Korsbrinken 140	211	Lindö 743	Lystestad 161	Lystestad 161
120	145	Chalottenberg 131	Korsnäs 50	61	Lingbo 35	Lyse 170	Lyse 170
270	120	Chalottenberg 131	Korsnäs 50	61	Linghed 39	Lysekil 170, 631, 803, 807, 810	Lysekil 170, 631, 803, 807, 810
240	10	Chalottenberg 131	Korsnäs 50	61	Linghem 120	Lysvik 60, 332	Lysvik 60, 332
236	60	Chalottenberg 131	Korsnäs 50	61	Linderyd 146	Lågarö 682	Lågarö 682
240	231	Chalottenberg 131	Korsnäs 50	61	Falköping 194	Låke 810	Låke 810
54	1	Chalottenberg 131	Korsnäs 50	61	Halmstad 191	Långbacka 35	Långbacka 35
51	620	Chalottenberg 131	Korsnäs 50	61	Näsjo 191	Långbanshyttan 57	Långbanshyttan 57
51	620	Chalottenberg 131	Korsnäs 50	61	Stockholm 120	Långbansände 57	Långbansände 57
191	620	Chalottenberg 131	Korsnäs 50	61	205	Långbansände 57	Långbansände 57
614	1	Chalottenberg 131	Korsnäs 50	61	631	Långbansände 57	Långbansände 57
10	1	Chalottenberg 131	Korsnäs 50	61	610, 631	Långbansände 57	Långbansände 57
195	1	Chalottenberg 131	Korsnäs 50	61	129	Långbansände 57	Långbansände 57
144	651	Chalottenberg 131	Korsnäs 50	61	256	Långbansände 57	Långbansände 57
807	209	Chalottenberg 131	Korsnäs 50	61	256	Långbansände 57	Långbansände 57
236	37	Chalottenberg 131	Korsnäs 50	61	257	Långbansände 57	Långbansände 57
121	70, 70a	Chalottenberg 131	Korsnäs 50	61	257	Långbansände 57	Långbansände 57
121	225	Chalottenberg 131	Korsnäs 50	61	257	Långbansände 57	Långbansände 57
807	81	Chalottenberg 131	Korsnäs 50	61	257	Långbansände 57	Långbansände 57
48	812	Chalottenberg 131	Korsnäs 50	61	257	Långbansände 57	Långbansände 57
5	5	Chalottenberg 131	Korsnäs 50	61	257	Långbansände 57	Långbansände 57
615	552, 555	Chalottenberg 131	Korsnäs 50	61	257	Långbansände 57	Långbansände 57
120a, 120c	610, 630, 631, 670	Chalottenberg 131	Korsnäs 50	61	257	Långbansände 57	Långbansände 57
116	671, 673, 700, 900	Chalottenberg 131	Korsnäs 50	61	257	Långbansände 57	Långbansände 57
38	910, 915, 920	Chalottenberg 131	Korsnäs 50	61	257	Långbansände 57	Långbansände 57
211a	206	Chalottenberg 131	Korsnäs 50	61	257	Långbansände 57	Långbansände 57
31	204	Chalottenberg 131	Korsnäs 50	61	257	Långbansände 57	Långbansände 57
37	211	Chalottenberg 131	Korsnäs 50	61	257	Långbansände 57	Långbansände 57
195	203	Chalottenberg 131	Korsnäs 50	61	257	Långbansände 57	Långbansände 57
202	211	Chalottenberg 131	Korsnäs 50	61	257	Långbansände 57	Långbansände 57
111	206, 211	Chalottenberg 131	Korsnäs 50	61	257	Långbansände 57	Långbansände 57
221	280	Chalottenberg 131	Korsnäs 50	61	257	Långbansände 57	Långbansände 57
127	124	Chalottenberg 131	Korsnäs 50	61	257	Långbansände 57	Långbansände 57
810	652	Chalottenberg 131	Korsnäs 50	61	257	Långbansände 57	Långbansände 57
60	700	Chalottenberg 131	Korsnäs 50	61	257	Långbansände 57	Långbansände 57
150	162a, 162a	Chalottenberg 131	Korsnäs 50	61	257	Långbansände 57	Långbansände 57
65, 850	107	Chalottenberg 131	Korsnäs 50	61	257	Långbansände 57	Långbansände 57
171	290	Chalottenberg 131	Korsnäs 50	61	257	Långbansände 57	Långbansände 57
158	195	Chalottenberg 131	Korsnäs 50	61	257	Långbansände 57	Långbansände 57
291	35a, 70a	Chalottenberg 131	Korsnäs 50	61	257	Långbansände 57	Långbansände 57
60	116, 877	Chalottenberg 131	Korsnäs 50	61	257	Långbansände 57	Långbansände 57
70a	881	Chalottenberg 131	Korsnäs 50	61	257	Långbansände 57	Långbansände 57
585, 590	159	Chalottenberg 131	Korsnäs 50	61	257	Långbansände 57	Långbansände 57
159	830	Chalottenberg 131	Korsnäs 50	61	257	Långbansände 57	Långbansände 57
931	107	Chalottenberg 131	Korsnäs 50	61	257	Långbansände 57	Långbansände 57
143, 144	59	Chalottenberg 131	Korsnäs 50	61	257	Långbansände 57	Långbansände 57
100	670	Chalottenberg 131	Korsnäs 50	61	257	Långbansände 57	Långbansände 57
761	670	Chalottenberg 131	Korsnäs 50	61	257	Långbansände 57	Långbansände 57
28	225	Chalottenberg 131	Korsnäs 50	61	257	Långbansände 57	Långbansände 57
25	225	Chalottenberg 131	Korsnäs 50	61	257	Långbansände 57	Långbansände 57
25	230	Chalottenberg 131	Korsnäs 50	61	257	Långbansände 57	Långbansände 57
25	66	Chalottenberg 131	Korsnäs 50	61	257	Långbansände 57	Långbansände 57
225	670	Chalottenberg 131	Korsnäs 50	61	257	Långbansände 57	Långbansände 57
191	220	Chalottenberg 131	Korsnäs 50	61	257	Långbansände 57	Långbansände 57
408	211	Chalottenberg 131	Korsnäs 50	61	257	Långbansände 57	Långbansände 57
141	211	Chalottenberg 131	Korsnäs 50	61	257	Långbansände 57	Långbansände 57
124a, 124b	225	Chalottenberg 131	Korsnäs 50	61	257	Långbansände 57	Långbansände 57
181	108	Chalottenberg 131	Korsnäs 50	61	257	Långbansände 57	Långbansände 57
270	114	Chalottenberg 131	Korsnäs 50	61	257	Långbansände 57	Långbansände 57
96	61, 130	Chalottenberg 131	Korsnäs 50	61	257	Långbansände 57	Långbansände 57
122	130	Chalottenberg 131	Korsnäs 50	61	257	Långbansände 57	Långbansände 57
76	130	Chalottenberg 131	Korsnäs 50	61	257	Långbansände 57	Långbansände 57
165	130	Chalottenberg 131	Korsnäs 50	61	257	Långbansände 57	Långbansände 57
35	130	Chalottenberg 131	Korsnäs 50	61	257	Långbansände 57	Långbansände 57
408	61	Chalottenberg 131	Korsnäs 50	61	257	Långbansände 57	Långbansände 57
5	61	Chalottenberg 131	Korsnäs 50	61	257	Långbansände 57	Långbansände 57
70	61	Chalottenberg 131	Korsnäs 50	61	257	Långbansände 57	Långbansände 57
39	61	Chalottenberg 131	Korsnäs 50	61	257	Långbansände 57	Långbansände 57
211	238, 240	Chalottenberg 131	Korsnäs 50	61	257	Långbansände 57	Långbansände 57
225	240	Chalottenberg 131	Korsnäs 50	61	257	Långbansände 57	Långbansände 57
237	35	Chalottenberg 131	Korsnäs 50	61	257	Långbansände 57	Långbansände 57
17	2	Chalottenberg 131	Korsnäs 50	61	257	Långbansände 57	Långbansände 57
15	2	Chalottenberg 131	Korsnäs 50	61	257	Långbansände 57	Långbansände 57
35	2	Chalottenberg 131	Korsnäs 50	61	257	Långbansände 57	Långbansände 57
184	75	Chalottenberg 131	Korsnäs 50	61	257	Långbansände 57	Långbansände 57
66	240	Chalottenberg 131	Korsnäs 50	61	257	Långbansände 57	Långbansände 57
35	213	Chalottenberg 131	Korsnäs 50	61	257	Långbansände 57	Långbansände 57

Halmö	Molnby..... 91	Mörlunda..... 202	Nygård..... 53	Ormaryd	Regineberg..... 171	Ryd..... 230	Sandbyhov..... 9
-Bålsö lokalidg	Mon..... 171	Mörum..... 225	Nyhannar..... 68	-Näsåsjö..... 202	Rekarne..... 106	Ryddbo..... 93	Sandbäck..... 9
121 a, 121 b	Mora..... 830	Mörsil..... 18	Nyhannsläge..... 249	-Oskarshamn..... 202	Remningstorp..... 158	Rydboholm..... 181	Sandbäckshult..... 3
-Gsnary..... 265	Mora-Noret	Nacka..... 95	Nyhem..... 10	-Småll. Anneb. 207	Rensjön..... 1	Bydgård	-Berga..... 3
-Gåble..... 50	50	Naglarby..... 65	Nyhyttan..... 57	Ormastorp..... 127		-Malmö... 268, 275	-Grönkära..... 3
-Krisnehamn..... 57	50	Narvik..... 1	Nykroppa..... 57	Ornäs..... 51		-Trälleborg..... 275	-Kalmar..... 3
-Livdalen..... 50	50	Nattavara..... 1	Nykvarn..... 100	Orrefors..... 203		-Ystad..... 268	-Mönsterås..... 3
126 a	50	Navestabo..... 78	Nyköping..... 680, 691	Orrekläpp..... 175			Sandemar..... 14
-Näsåsjö..... 121	50	Nedansjö..... 25	-Kolbäck..... 106	Orresta..... 170			Sandhamn..... 199
-Nimrishamn..... 266	50	Nedansjöby..... 25	-Malmö..... 120	Ortskog..... 75			Sandhög..... 191
-Trälleborg 122, 275	37	Neder Kalix..... 830	-Oxelösund..... 106	Orsa..... 850			Sandhyckan..... 225
-Friad..... 268	35	Nedre Engelbrekts-	-Stockholm..... 106	Orsa..... 850			Sandreda..... 50
Morgongåva..... 7	35	gatan (Stockh.)..... 94	-Valstorp..... 106	Orsby..... 121			Sandshov..... 268
Morgårdshammar..... 68	68	Neglinge..... 95	-Mora-Noret..... 37	Osby..... 120			Sandsjö..... 202
Malsta..... 91	2	Nelhammar..... 144	-Svea..... 38	Osbyholm..... 240			Sandslätt..... 180
Maltesholm..... 241	2	Nennesmo..... 191	Ortalaund..... 651, 654	Osdal..... 181			Sandstråk..... 39
Malung..... 57	50	Neva..... 57	Ortalaund..... 654	Oskar Fredriks-			Sandvik..... 239
Malungfors..... 57	807	Newcastle 564, 565	Nynäsåsjö..... 96	Oskar Fredriks-			Sandviken (Mäl-
Mantorp..... 120	147	New York 501, 502,	Nynäsåsjö 96, 631,	Oskar Fredriks-			ren)..... 148
Marbäck..... 230	35	503, 504	Nynäs Havsbad..... 700	Oskar Fredriks-			Sandviken (Mäl-
Marqretholm..... 162	35	Niemisel..... 2	Nystad..... 583	Oskar Fredriks-			ren)..... 148
Mariannelund..... 202	42	Niemiäl..... 182	Nyväng..... 127	Oskarshamn 10, 631,			Sandviken (Öste-
Marienberg	220	Nissaafors..... 182	Nyåker..... 68	670, 671, 673, 900, 910			Sandviken (Öste-
(Skåne) 273	107	Nitta..... 185	Näs..... 10	-Näsåsjö..... 202			götl.)..... 145a
Marieberg	107	Nittkvarn..... 54	Näs..... 10	-Ruda..... 202			Sanna..... 145a
(Närke) 107	107	Njupa..... 37	Näckten..... 36	Oskarström..... 191			Sannahed..... 145a
Mariedam..... 107	223	Nöckerud..... 161	Näknä..... 114	Oslättsförs..... 75			Sat..... 145a
Mariefred..... 102, 730	53	Nol..... 53	Näliden..... 42	Oslättsförs..... 75			Sat..... 145a
	107	Nora	Näs (Dalarna)..... 14	Ottarp..... 129			Sat..... 145a
	148	-Bredsåsjö..... 67	Näs (Ångerm.)..... 14	Ottelbo..... 130			Sat..... 145a
	66	-Ervalla..... 66	Näsberg..... 1	Ottelbo..... 130			Sat..... 145a
	66	-Otterbäcken..... 66	Näby	Ottelbo..... 130			Sat..... 145a
	81	Norberg..... 81	-Häverö..... 90	Ottelbo..... 130			Sat..... 145a
	148	Nordanå..... 266	-Norrålle..... 91	Ottelbo..... 130			Sat..... 145a
	107	Norderåsen..... 15	-Stockholm..... 91, 93	Ottelbo..... 130			Sat..... 145a
	107	Nordmark..... 61	-Österåker..... 93	Ottelbo..... 130			Sat..... 145a
	12	Nordmaling 614, 832	Näsbyholm..... 268	Ottelbo..... 130			Sat..... 145a
	108	Norrberg..... 35	Näset..... 810	Ottelbo..... 130			Sat..... 145a
	162	Norrhova..... 761	Näshulta..... 733	Ottelbo..... 130			Sat..... 145a
	14	Norehoff..... 148	Näsåsjö	Ottelbo..... 130			Sat..... 145a
	247	Normlösa..... 150	-Falköping..... 162	Ottelbo..... 130			Sat..... 145a
	240	Nra Grundsund..... 810	-Halmstad..... 191	Ottelbo..... 130			Sat..... 145a
	247	Norra Hammar..... 150	-Kalmar..... 203	Ottelbo..... 130			Sat..... 145a
	284	Norra Kedum..... 159	-Malmö..... 121	Ottelbo..... 130			Sat..... 145a
	15	Norra Mökcleby..... 213	-Oskarshamn..... 202	Ottelbo..... 130			Sat..... 145a
	175	Norrård	-Stockholm..... 106	Ottelbo..... 130			Sat..... 145a
	170	-Halmstad..... 230	Nässundet..... 57	Ottelbo..... 130			Sat..... 145a
	175	-Karlshamn..... 230	Nässund..... 237	Ottelbo..... 130			Sat..... 145a
	175	-Kvarnåmala..... 222	Näsvisken..... 26	Ottelbo..... 130			Sat..... 145a
	200	Norra Björke 156 a	Nättjebacka..... 172	Ottelbo..... 130			Sat..... 145a
	700	Norra Tang..... 211	Nättraby	Ottelbo..... 130			Sat..... 145a
	200	Norra Vi..... 895	-Karlakrona..... 225	Ottelbo..... 130			Sat..... 145a
	408	Norra Vram..... 126	-Kristianstad..... 225	Ottelbo..... 130			Sat..... 145a
	1	Norra By..... 614, 832	-Ålmehöja..... 212	Ottelbo..... 130			Sat..... 145a
	205	Norrmark..... 225	Nättrabyhamn..... 212	Ottelbo..... 130			Sat..... 145a
	10	Norrby..... 10	Nävevarn 680, 687	Ottelbo..... 130			Sat..... 145a
	293	Norrbygd..... 211	Nävekerret..... 68	Ottelbo..... 130			Sat..... 145a
	130	Norrård..... 223	Nävrågl..... 220	Ottelbo..... 130			Sat..... 145a
	860	Norrård..... 223	Nävraverke..... 207	Ottelbo..... 130			Sat..... 145a
	161	Norrård..... 223	Nöbbelev..... 240	Ottelbo..... 130			Sat..... 145a
	27	Norrård..... 223	Nödinge..... 53	Ottelbo..... 130			Sat..... 145a
	230	Norrård..... 223	Nösund..... 810	Ottelbo..... 130			Sat..... 145a
	10	Norrård..... 223	Nöshult..... 186	Ottelbo..... 130			Sat..... 145a
	203	Norrård..... 223	Ockelbo	Ottelbo..... 130			Sat..... 145a
	208	Norrård..... 223	-Bräcke..... 35	Ottelbo..... 130			Sat..... 145a
	203	Norrård..... 223	-Krybo..... 35	Ottelbo..... 130			Sat..... 145a
	120	Norrård..... 223	-Linghed..... 39	Ottelbo..... 130			Sat..... 145a
	120	Norrård..... 223	-Norrundet..... 39	Ottelbo..... 130			Sat..... 145a
	120	Norrård..... 223	Norrård..... 91, 632	Ottelbo..... 130			Sat..... 145a
	114	Norrård..... 223	Norrvinge..... 126	Ottelbo..... 130			Sat..... 145a
	114	Norrård..... 223	Norrvisken..... 35a	Ottelbo..... 130			Sat..... 145a
	120	Norrård..... 223	Norrård..... 120	Ottelbo..... 130			Sat..... 145a
	120	Norrård..... 223	Norsbro..... 68	Ottelbo..... 130			Sat..... 145a
	124a, 124b	Norrård..... 223	Norsessund 124a, 124b	Ottelbo..... 130			Sat..... 145a
	103	Norrård..... 223	Norsholm 712, 714	Ottelbo..... 130			Sat..... 145a
	120	Norrård..... 223	-Näsåsjö..... 120	Ottelbo..... 130			Sat..... 145a
	120	Norrård..... 223	-Stockholm..... 120	Ottelbo..... 130			Sat..... 145a
	140	Norrård..... 223	Mälsaker..... 748	Ottelbo..... 130			Sat..... 145a
	225	Norrård..... 223	Märserum..... 325	Ottelbo..... 130			Sat..... 145a
	37	Norrård..... 223	Märsta..... 25a	Ottelbo..... 130			Sat..... 145a
	121	Norrård..... 223	Mässa..... 121	Ottelbo..... 130			Sat..... 145a
	202	Norrård..... 223	Möckeln..... 202	Ottelbo..... 130			Sat..... 145a
	161	Norrård..... 223	Möckhult..... 522	Ottelbo..... 130			Sat..... 145a
	116	Norrård..... 223	Mölla..... 249	Ottelbo..... 130			Sat..... 145a
	51	Norrård..... 223	Mölltorp..... 116	Ottelbo..... 130			Sat..... 145a
	124	Norrård..... 223	Mölltorps..... 124	Ottelbo..... 130			Sat..... 145a
	175	Norrård..... 223	Mölnbo..... 124	Ottelbo..... 130			Sat..... 145a
	161	Norrård..... 223	Mölnådal..... 182	Ottelbo..... 130			Sat..... 145a
	27	Norrård..... 223	Mölnlycke..... 182	Ottelbo..... 130			Sat..... 145a
	58	Norrård..... 223	Nybo..... 35	Ottelbo..... 130			Sat..... 145a
	155	Norrård..... 223	Nybro	Ottelbo..... 130			Sat..... 145a
	120	Norrård..... 223	-Emmaboda..... 204	Ottelbo..... 130			Sat..... 145a
	175	Norrård..... 223	-Kalmar..... 204	Ottelbo..... 130			Sat..... 145a
	161	Norrård..... 223	-Näsåsjö..... 203	Ottelbo..... 130			Sat..... 145a
	27	Norrård..... 223	Nyby bruk (Tors-	Ottelbo..... 130			Sat..... 145a
	58	Norrård..... 223	hälla)..... 103	Ottelbo..... 130			Sat..... 145a
	155	Norrård..... 223	Nybyholm..... 748	Ottelbo..... 130			Sat..... 145a
	121	Norrård..... 223	Nykeby..... 70	Ottelbo..... 130			Sat..... 145a
	124	Norrård..... 223	Nyckelby..... 70	Ottelbo..... 130			Sat..... 145a
	124	Norrård..... 223	Nyckelby..... 70	Ottelbo..... 130			Sat..... 145a
	124	Norrård..... 223	Nyckelby..... 70	Ottelbo..... 130			Sat..... 145a
	51	Norrård..... 223	Nyckelby..... 70	Ottelbo..... 130			Sat..... 145a
	181	Norrård..... 223	Nyckelby..... 70	Ottelbo..... 130			Sat..... 145a
	910	Norrård..... 223	Nyckelby..... 70	Ottelbo..... 130			Sat..... 145a
	124	Norrård..... 223	Nyckelby..... 70	Ottelbo..... 130			Sat..... 145a
	124	Norrård..... 223	Nyckelby..... 70	Ottelbo..... 130			Sat..... 145a
	165	Norrård..... 223	Nyckelby..... 70	Ottelbo..... 130			Sat..... 145a
	51	Norrård..... 223	Nyckelby..... 70	Ottelbo..... 130			Sat..... 145a
	181	Norrård..... 223	Nyckelby..... 70	Ottelbo..... 130			Sat..... 145a
	910	Norrård..... 223	Nyckelby..... 70	Ottelbo..... 130			Sat..... 145a
	124	Norrård..... 223	Nyckelby..... 70	Ottelbo..... 130			Sat..... 145a
	124	Norrård..... 223	Nyckelby..... 70	Ottelbo..... 130			Sat..... 145a
	165	Norrård..... 223	Nyckelby..... 70	Ottelbo..... 130			Sat..... 145a
	51	Norrård..... 223	Nyckelby..... 70	Ottelbo..... 130			Sat..... 145a
	181	Norrård..... 223	Nyckelby..... 70	Ottelbo..... 130			Sat..... 145a
	910	Norrård..... 223	Nyckelby..... 70	Ottelbo..... 130			Sat..... 145a
	124	Norrård..... 223	Nyckelby..... 70	Ottelbo..... 130			Sat..... 145a
	124	Norrård..... 223	Nyckelby..... 70	Ottelbo..... 130			Sat..... 145a
	165	Norrård..... 223	Nyckelby..... 70	Ottelbo..... 130			Sat..... 145a
	51	Norrård..... 223	Nyckelby..... 70	Ottelbo..... 130			Sat..... 145a
	181	Norrård..... 223	Nyckelby..... 70	Ottelbo..... 130			Sat..... 145a
	910	Norrård..... 223	Nyckelby..... 70	Ottelbo..... 130			Sat..... 145a
	124	Norrård..... 223	Nyckelby..... 70	Ottelbo..... 130			Sat..... 145a
	124	Norrård..... 223	Nyckelby..... 70	Ottelbo..... 130			Sat..... 145a
	165	Norrård..... 223	Nyckelby..... 70	Ottelbo..... 130			Sat..... 145a
	51	Norrård..... 223	Nyckelby..... 70	Ottelbo..... 130			Sat..... 145a
	181	Norrård..... 223	Nyckelby..... 70	Ottelbo..... 130			Sat..... 145a
	910	Norrård..... 223	Nyckelby..... 70	Ottelbo..... 130			Sat..... 145a
	124	Norrård..... 223	Nyckelby..... 70	Ottelbo..... 130			Sat..... 145a
	124	Norrård..... 223	Nyckelby..... 70	Ottelbo..... 130			Sat..... 145a
	165	Norrård..... 223	Nyckelby..... 70	Ottelbo..... 130			Sat..... 145a
	51	Norrård..... 223	Nyckelby..... 70	Ottelbo..... 130			Sat..... 145a
	181	Norrård..... 223	Nyckelby..... 70	Ottelbo..... 130			Sat..... 145a
	910	Norrård..... 223	Nyckelby..... 70	Ottelbo..... 130			Sat..... 145a
	124	Norrård..... 223	Nyckelby..... 70	Ottelbo..... 130			Sat..... 145a
	124	Norrård..... 223	Nyckelby..... 70	Ottelbo..... 130			Sat..... 145a
	165	Norrård..... 223	Nyckelby..... 70	Ottelbo..... 130			Sat..... 145a
	51	Norrård..... 223	Nyckelby..... 70	Ottelbo..... 130			Sat..... 145a
	181	Norrård..... 223	Nyckelby..... 70	Ottelbo..... 130			Sat..... 145a
	910	Norrård..... 223	Nyckelby..... 70	Ottelbo..... 130			Sat..... 145a

Table with multiple columns listing names and numbers, including entries like Skarlov, Stavre, Storstask, Svarta, Tandsjo, Totra, Uddevalla, etc.

Vanneboda	Vellinge	Vittaryd	245	Västervik	631, 673, 675, 900, 903, 907, 908	Åkers styckebruk	Åstorp	Åtran	186, 191
-Ludvika	-Bydsgård	Vittersjö	39	-Bultsfred	916	-Södertälje	-Värnamo	Åbnebo	141
-Stockholm	143	Vittinge	35	-Norsholm	144	Åkesbög	Åstråsk	Ådeborg	172
Vansbro	Verlebo	Vittsjö	246	Västerås	70, 743	Åkulla	Åsumtorp	Ådeshög	142
-Kritinehamn	Yermanshult	Vitvattnet	25	Västgärde	50	Åland	Åsunden	Ådshöjd	178
-Mora	Yerveln	Vollsjo	259	Västkinge	290	Ålberga	Åsvittinge	Ådsmål	175
-Tilberga	146	Voxna	37	Västra Bodarne	124 a, 124 b	Åled	Åtridaberg	Ådåkra	128
Vanäs	235	Vretakloster	148	Västra Torup	250	Ålem	-Björka-Säby	Åfålla	66
Vanäs säg.	243	Vreten	155	Västra Torup	250	Ålkistan	-Norsholm	Åje	57
Vara	-Kallmar	Vretstorp	124	Västra Torup	250	Ålshult	-Västervik	Åjebyn	7
-Gårdarjö	-Måilla	Vrå	35a	Västra Torup	250	Ålsäng	Ång	Åjervik	60
-Göteborg	-Näså	Vrångbäck	810	Välberg	53	Åminne	Ådelfors	Åjkroken	209
-Herrljunga	Via	Välberg	53	Vällö	910	Åmotfors	Ålandsbro	Åland	883
-Skara	Viborg	Vämsbäck	164	Välsjö	910	Åmål	Ålgården	Ålands Bäck	213
-Uddevalla	Vickleyby	Vämsbäck	164	Vämlöv	235	Åmål	Ålgraven	Ålands Gräs-	213
Varberg	Vidderup	Vämlöv	235	Vämlöv	235	Åmål	Ålmeboda	Ålands Lindby	213
-Göteborg	Vidöstern	Vämlöv	235	Vämlöv	235	Åmål	Ålmeboda	Ålands Seger-	213
-Herrljunga	Vigbyholm	Vämlöv	235	Vämlöv	235	Åmål	Ålmeboda	Ålands Skogsby	213
-Malmö	Vij bruk	Vämlöv	235	Vämlöv	235	Åmål	Ålmeboda	Ålebacken	171
-Åtran	Värfrå	Vämlöv	235	Vämlöv	235	Åmål	Ålmeboda	Ållsjö	235, 240
Varbos	Värgårda	Vämlöv	235	Vämlöv	235	Åmål	Ålmeboda	Ålman	148
Vargbacken	Växnäs	Vämlöv	235	Vämlöv	235	Åmål	Ålmeboda	Ålvalen	50
Vargön	Väckelsång	Vämlöv	235	Vämlöv	235	Åmål	Ålmeboda	Ålvestorp	59
Varnefjärde	Vädersås	Vämlöv	235	Vämlöv	235	Åmål	Ålmeboda	Ålvho	38
Varnhem	Vädersås	Vämlöv	235	Vämlöv	235	Åmål	Ålmeboda	Ålvkarleö	75
Varnskulle	Vädersås	Vämlöv	235	Vämlöv	235	Åmål	Ålmeboda	Ålvsby	107
Varp	Vädersås	Vämlöv	235	Vämlöv	235	Åmål	Ålmeboda	-Boden	10
Varsult	Vädersås	Vämlöv	235	Vämlöv	235	Åmål	Ålmeboda	-Bräcke	10
Vartofta	Vädersås	Vämlöv	235	Vämlöv	235	Åmål	Ålmeboda	-Piteå	7
-Falköping	Vädersås	Vämlöv	235	Vämlöv	235	Åmål	Ålmeboda	Ålvsred	195
-Näså	Vädersås	Vämlöv	235	Vämlöv	235	Åmål	Ålmeboda	Ålvsjö	194
-Tidaholm	Vädersås	Vämlöv	235	Vämlöv	235	Åmål	Ålmeboda	-Nynäshamn	96
-Åsarv	Vädersås	Vämlöv	235	Vämlöv	235	Åmål	Ålmeboda	-Stockholm	119
Varv	Vädersås	Vämlöv	235	Vämlöv	235	Åmål	Ålmeboda	-Södertälje	120a, 120c
Vasa	Vädersås	Vämlöv	235	Vämlöv	235	Åmål	Ålmeboda	Ålvsnäs	651, 654
-583, 590, 600, 601, 610	Vädersås	Vämlöv	235	Vämlöv	235	Åmål	Ålmeboda	Ålvviken	763
Vasemåla	Vädersås	Vämlöv	235	Vämlöv	235	Åmål	Ålmeboda	Ålvängen	53
Vasselhyttan	Vädersås	Vämlöv	235	Vämlöv	235	Åmål	Ålmeboda	Åndebol	114
Vassijaur	Vädersås	Vämlöv	235	Vämlöv	235	Åmål	Ålmeboda	Ång	162
Vassijokk	Vädersås	Vämlöv	235	Vämlöv	235	Åmål	Ålmeboda	Ångebacken	180
Vassjön	Vädersås	Vämlöv	235	Vämlöv	235	Åmål	Ålmeboda	Ångesholm	126
Vassmolösa	Vädersås	Vämlöv	235	Vämlöv	235	Åmål	Ålmeboda	-Göteborg	126
Vattholma	Vädersås	Vämlöv	235	Vämlöv	235	Åmål	Ålmeboda	-Hälsingborg	128
Vattjom	Vädersås	Vämlöv	235	Vämlöv	235	Åmål	Ålmeboda	-Klipping	247
-Matfors	Vädersås	Vämlöv	235	Vämlöv	235	Åmål	Ålmeboda	-Malmö	126
-Sundsval	Vädersås	Vämlöv	235	Vämlöv	235	Åmål	Ålmeboda	Ångelh. värn.	247
-Ånge	Vädersås	Vämlöv	235	Vämlöv	235	Åmål	Ålmeboda	Ångelsberg	81
Vattnäs	Vädersås	Vämlöv	235	Vämlöv	235	Åmål	Ålmeboda	-Kärrgruvan	68
Vaxholm	Vädersås	Vämlöv	235	Vämlöv	235	Åmål	Ålmeboda	-Vansbro	68
Veberöd	Vädersås	Vämlöv	235	Vämlöv	235	Åmål	Ålmeboda	Ånggruvorna	61
Veda	Vädersås	Vämlöv	235	Vämlöv	235	Åmål	Ålmeboda	Ångsholm	277
Vedberm	Vädersås	Vämlöv	235	Vämlöv	235	Åmål	Ålmeboda	Årila	100
Veddige	Vädersås	Vämlöv	235	Vämlöv	235	Åmål	Ålmeboda	Åskekär	161
Vedemö	Vädersås	Vämlöv	235	Vämlöv	235	Åmål	Ålmeboda	Åsperöd	259
Vedevåg	Vädersås	Vämlöv	235	Vämlöv	235	Åmål	Ålmeboda	Åspinge	240
Vedum	Vädersås	Vämlöv	235	Vämlöv	235	Åmål	Ålmeboda	Åspås	157
Vegby	Vädersås	Vämlöv	235	Vämlöv	235	Åmål	Ålmeboda	Åspö	270
Vegeholm	Vädersås	Vämlöv	235	Vämlöv	235	Åmål	Ålmeboda	Åstrafors	195
Veinge	Vädersås	Vämlöv	235	Vämlöv	235	Åmål	Ålmeboda	Åstorp	126
-Göteborg	Vädersås	Vämlöv	235	Vämlöv	235	Åmål	Ålmeboda	-Göteborg	126
-Hälsingborg	Vädersås	Vämlöv	235	Vämlöv	235	Åmål	Ålmeboda	-Hälsingborg	126
-Malmö	Vädersås	Vämlöv	235	Vämlöv	235	Åmål	Ålmeboda	-Hälsingborg	126
Vekern	Vädersås	Vämlöv	235	Vämlöv	235	Åmål	Ålmeboda	-Hälsingborg	126
Velamsund	Vädersås	Vämlöv	235	Vämlöv	235	Åmål	Ålmeboda	-Hälsingborg	126
Velanda	Vädersås	Vämlöv	235	Vämlöv	235	Åmål	Ålmeboda	-Hälsingborg	126
Vellinge	Vädersås	Vämlöv	235	Vämlöv	235	Åmål	Ålmeboda	-Hälsingborg	126
-Falsterbo	Vädersås	Vämlöv	235	Vämlöv	235	Åmål	Ålmeboda	-Hälsingborg	126
-Malmö	Vädersås	Vämlöv	235	Vämlöv	235	Åmål	Ålmeboda	-Hälsingborg	126

 och Foto-artiklar
KÖPS BÄST FRÅN
HUGO SVENSSON & CO
GÖTEBORG

 gratis

Meddelande från KUNGL. JÄRNVÄGSSTYRELSEN.

Förbindelserna mellan Sverige och utlandet.

I. Med Tyskland öfver Trälleborg—Sassnitz.

		t. o. m. $\frac{16}{8}$ 1918	
¹⁾ 710	avg.	↙ Stockholm C	↑ ank. 923
1115	,	↙ Göteborg B:s	, 627
810	,	↙ Malmö	, 301
920	avg.	↙ Trälleborg F.	ank. 100
225	ank.	↙ Sassnitz H.	avg. 800
330	avg.	↙ Sassnitz H.	ank. 634
852	ank.	↙ Rostock	avg. 539
1234	,	↙ Lübeck	, 1210
730	,	↙ Hamburg Hbf.	, 1022
1023	,	↙ Berlin, Stett.	, 1217

¹⁾ Direkta vagnar framföras Stockholm—Trälleborg, Öxnered—Trälleborg.

II. Med Norge.

810		¹⁾ 502		²⁾ 830		avg.	↙ Stockholm C	↑ ank. ³⁾ 845		¹⁾ 1159		740
		1052				ank.	↙ Riksgränsen	avg.		741		
		1108				avg.	↙ Riksgränsen	ank.		720		
		1241				ank.	↙ Narvik	avg.		542		
		200				ank.	↙ Storlien	avg.		415		
		⁴⁾ 225				avg.	↙ Storlien	ank.		⁵⁾ 100		
		⁴⁾ 646				ank.	↙ Trondhjem	avg.		750		
712		757				ank.	↙ Charlottenberg	avg. 915		643		
737		842				avg.	↙ Charlottenberg	ank. 815		613		
1130		150				ank.	↙ Kristiania	avg. 225		1130		
734		⁴⁾ 930				avg.	↙ ———	ank. 725		1018		
915		⁴⁾ 1105				ank.	↙ Bergen	avg. 600 ⁵⁾		815		

¹⁾ Direkt vagn framföres Stockholm—Narvik och åter. ²⁾ Sovvagnarna av- resp. tillkopplas i Charlottenberg. ³⁾ Tis- tors- och lörd. ⁴⁾ Avg. Kristiania ons- o. fred., ank. Bergen tors- o. lörd. ⁵⁾ Avg. från Bergen tis- o. torsd., ank. Kristiania ons- o. fred.

III. Med och öfver Danmark samt Norge—Danmark.

710		921		avg.	↙ Stockholm C	↑ ank. 702		923	
755		110		ank.	↙ Malmö	avg. 215		905	
820		205		avg.	↙ Malmö F	ank. 140		805	
1045		430		ank.	↙ Köpenhamn Frih.	avg. 1115		540	
—		⁵⁾ 815		avg.	↙ Bergen	ank. 915 ²⁾		—	
—		⁵⁾ 1018		ank.	↙ Kristiania	avg. 734 ²⁾		—	
—		¹⁾ 850		avg.	↙ ———	ank. ¹⁾ 900		—	
802		1153		1115		avg.	↙ Göteborg B:s	ank. 627	824
320		857		635		ank.	↙ Hälsingborg F.	avg. 1225	1250
357		925		700		avg.	↙ Hälsingborg	ank. 1137	1224
419		947		722		ank.	↙ Helsingör	avg. 1115	1202
635		1150		906		,	↙ Köpenhamn Personbangård	, 903	948
—		928		avg.	↙ Köpenhamn Personbangård	ank. 755			
—		134		ank.	↙ Gjedser	avg. 347			
—		355		,	↙ Wafnemünde	, 132			
—		1008		,	↙ Berlin Stett	, 745			
—		800		,	↙ Lübeck	, 950			
—		911		,	↙ Hamburg Hbf	, 840			
528		1050		736		ank.	↙ Malmö	avg. 1017	1010

¹⁾ Sovvagnarna framföras till och från Öxnered. ²⁾ Ons- och fredagar avg. tåg dessutom från Kristiania 930, vilket ankommer Bergen tors- och lördagar 1105. ³⁾ Tis- och torsdagar avg. tåg dessutom från Bergen 600, vilket ankommer Kristiania ons- och fredagar 725.

Tab. 1-8.

1. Kiksgränsen-Boden-Riksgränsen. 1.

Kontaxa A, tab. 331.
Genomgående sittvagnar II, III: Stockholm C-Narvik (1 mån av utrymme i sovrvagnen) 26/504, 503/25. Kiruna-Luleå 941.
942. Sovvagnar I, II, III: Stockholm C-Narvik (som sittvagn Stockholm-Krylbo, Långsele-Boden, Riksgränsen-Narvik) 26/504, 503/25.
 b) I kl. endast för resande som löst sopplatsbilj.

Fr. Narvik		Anslutningsstider se sid. 11.	
b) P 503 I, II, III	Km.	Statens järnvägar, spårv. 1.435	b) P 504 I, II, III
7.41	0	fr. Riksgränsen	10.52
7.51	7	Vassijaure	10.43
8.03	18	Kopparåsen	10.27
8.15	27	Björkliden	10.14
8.30	36	Abisko	9.59
8.42	46	Stordalen	9.45
8.58	58	Kaisepakte	9.29
9.05	68	Stenbacken	9.16
9.25	78	Tornetråsk	9.04
9.35	89	Bergfors	8.53
9.45	98	Rensjön	8.39
10.00	108	Rautas	8.27
10.12	118	Krokvik	8.13
10.25	129	Kiruna	8.01
6.51	10.45	fr. Kiruna	7.41
7.20	143	Kalixfors	7.25
8.12	171	Kalixfors Turistbyrå	5.35
8.44	196	Harrå	6.11
9.08	206	Risböck	5.45
9.29	219	Linaälvi	5.26
9.55	229	Siktträsk	5.02
10.15	235	Gällivare	4.37
10.48	229	fr. Gällivare	4.22
11.14	242	Harrträsk	4.04
11.30	250	Ripats	3.50
11.50	260	Nuortikon	3.27
12.05	267	Kilvo	3.12
12.29	277	Nattavara	2.46
12.52	289	Koskivara	2.23
1.11	299	Polcirkein	2.04
1.37	311	Mnrjek	1.40
2.05	326	Näsberg	1.08
2.32	338	Lakatråsk	12.41
2.51	348	Gullträsk	12.22
3.10	358	Sandträsk	12.02
3.27	366	Gransjö	11.45
3.51	379	Ljusa	11.19
4.10	389	Holmfors	11.00
4.26	398	Boden	10.33
4.34	434	fr. Luleå 9	fr. ...
5.59	539	fr. Haparanda 2	fr. ...
15.42	1542	fr. Stockholm 10, 35	fr. ...

7. Älvsby-Piteå-Älvsby. 7.

Kontaxa A, tab. 331.

Fr. Stockholm C 35, 10 t.		Fr. Boden 10 t.	
8 907 II, III	6 1709 II, III	8 911 II, III	8 908 II, III
9.00	9.00	0 fr. Älvsby	7.52
9.33	9.39	Högbo	7.20
9.46	9.55	Tvärån	7.06
10.01	10.14	Vargbacken	6.51
10.33	10.57	Ärnsjö	6.18
10.45	11.17	Boleby	6.02
10.57	11.30	Ojeby	5.45

8. Bastutråsk-Skellefteå-Kallholmen-Bastutråsk. 8.

Kontaxa A, tab. 331. b) Dä resande finnas utgå tågen fr. resp. framgå till Skelleftehamn. Tågen utgå därifrån 10 min. före den annonserade avgången från Kallholmen. c) helgria lördagar; d) fredag och dag före sönd- och helgd.

Fr. Stockholm 35, 10 t.		Fr. Boden 10 t.	
8 917 II, III	6 1709 II, III	8 911 II, III	8 908 II, III
6.00	8.00	0 fr. Bastutråsk	11.55
6.34	8.34	Rajnoet	11.23
6.50	8.50	Finnforstallet	11.08
7.10	9.10	Krängfors	10.48
7.25	9.25	Klutmark	10.33
7.47	9.47	Medle	10.10
8.00	10.00	Kilnsfors	9.55
8.14	10.14	Skellefteå	9.41
8.26	10.26	Bergsholmen	9.29
8.36	10.36	Ursviken	9.19
8.41	10.41	Kallholmen	9.00

2. Haparanda-Boden-Haparanda. 2.

Kontaxa A, tab. 331. **Genomgående sittvagnar II, III:** Stockholm C-Haparanda 3041, 3042. Haparanda-Övertorneå 917, 918. **Sovvagnar I** Stockholm-Haparanda (som sittvagn Stockholm-Krylbo, Långsele-Boden) 9.3042. b) I kl. end. för resande som löst sopplatsbilj. Resande till Haparanda få sitta ner sina sopplatsar intill 8.30. Tag 3042 fortsätter från Haparanda tidigast till Haparanda hamn. För befordran av de resande och resgodset från hamn till Haparanda station anordnas tåg i anslutning till tag 3041, efter hand som resande bliva färdiga med fulltullning. d) Bandelen Haparanda-Karung tillsvare uppläten endast för provisorisk trafik med i tabellen angivna tåg e) Särskild III kl.-avdelning finnes för resande med hundar.

Fr. Petrograd ... t.		Fr. Helsingfors ... t.		Fr. Uledborg ... t.	
8 903 II, III	8 917 II, III	P 3041 Ib II, IIIe	Km.	Statens järnvägar spårv. 1.435	8 918 II, III
9.23	2.31	8.00	6	fr. Haparanda	12.01
9.51	2.58	8.22	10	Mattila	5.12
10.11	3.22	8.49	19	Bayerback	1.38
10.25	3.36	8.54	26	Lomkar	4.49
11.04	9.14	9.26	47	Karungi	4.31
11.46	9.25	9.52	62	Övertorneå 6 t	4.15
12.35	10.25	10.52	67	Övertorneå 6 t	4.05
1.15	11.21	11.37	83	Karungi	5.28
1.59	11.52	12.08	98	Karungi	4.05
2.53	1.23	1.48	118	Karungi	5.12
3.51	4.15	4.30	135	Karungi	5.12
4.45	4.22	4.37	140	Karungi	5.12
4.07	4.21	4.36	150	Karungi	5.12
4.38	4.21	4.36	167	Karungi	5.12

3. Gällivare-Malmberget. 3.

Km. Statens järnv. spårv. 1.435.

P 2060	P 2062	P 2064	P 2066	P 2068	P 2070	P 2082
0 fr. Gällivare	1.05	4.42	8.27	11.05	2.06	4.43
6 t. Malmberget	1.20	4.57	8.41	11.20	2.21	4.58

Malmberget-Gällivare.

P 2061	P 2063	P 2065	P 2067	P 2069	P 2081	P 2083
0 fr. Malmberget	1.28	8.08	10.17	12.48	3.58	6.05
6 t. Gällivare	1.40	8.20	10.29	1.00	4.10	6.17

4. Koskullskulle-Gällivare-Koskullskulle. 4.

Km. Statens järnvägar, spårv. 1.435.

6 1929 III	6 1933 III	6 1920 III	6 1924 III
9.45	6.20	8.05	5.05
10.20	6.25	7.45	4.45

5. Gällivare-Porjus-Gällivare. 5.

Tidtabell för provisoriska trafiken i järnvägen Gällivare-Porjus. Enär vägen Gällivare-Porjus fortfarande är under bygd, förbehålles rätt ändringar i tidtabellen, försäkrade av arbeten a linjen e. d. d) Tisd.,

Fr. Stockholm 35, 10, 1 t.		Fr. Jörn 10, 1 t.		Fr. Luleå 9, 1 t.	
Biljett- pris	III	III	III	III	III
1.50	8.25	4.45	10.05	6.20	5.33
2.25	9.56	6.15	11.15	7.35	6.45
2.65	10.10	6.20	11.20	7.40	6.50

6 Övertorneå-Karungi-Övertorneå. 6.

Kontaxa A, tab. 331. **Genomgående sittv. II, III:** Övertorneå-Haparanda 90

Fr. Stockholm 35, 10 t.		Fr. Boden 10 t.	
8 917 II, III	6 1709 II, III	8 911 II, III	8 908 II, III
8.47	7.29	0 fr. Övertorneå	7.47
8.55	8.00	Alkullen	7.47
9.05	8.00	Luppio	7.47
9.15	8.00	Hedenäset	7.47
9.25	8.00	Bäcksta	7.47
9.35	8.00	Rauden	7.47
9.45	8.00	Skogskärr	7.47
9.55	8.00	Karungi	7.47

och ... = vardagar; \$ och ... = sönd- och helgdagar; * = annan inbegräddning i ågens gång; * = tåg passerar.

ntaxa A, tab. 331.
nongående sitt-
r. II, III: Luleå-
941, 942.

ågen 501 o. 502 med-
adast & linjen Lång-
bräcke I kl. och en-
r resande, som löst
sabiljett.

o) Särskild III kl.
avdelning finnes
för resande med
hundar.

d) Vännäs-Jörn
även II kl.

e) Jörn-Vännäs
även II kl.

Upph. vid vat-
tentornet och sker
av- o. påstigandet
på den res. egen
risk.

Boden-Luleå-Boden.

9.

Table with columns for stations (Stockholm, Kiruna, Gällivare, Haparanda) and train types (I, II, III). Includes prices for various services.

Boden-Bräcke-Boden.

10

Table with columns for stations (Kiruna, Gällivare, Haparanda, Luleå) and train types (I, II, III). Includes prices for various services.

Table with columns for stations (Bräcke, Alvsby, Pited) and train types (I, II, III). Includes prices for various services.

Table with columns for stations (Bräcke, Åsträsk, Ekträsk, Ftersjö, Hällnäs, Vindeln, Tvärålund, Tjärback, Vännäs) and train types (I, II, III). Includes prices for various services.

Table with columns for stations (Vännäs, London, Hörnsjö, Nyåker, Brattaboka, Norrfors, Trehörningsjö, Långvikemon, Björna, Björnsjö, Gottne, Mellansel) and train types (I, II, III). Includes prices for various services.

Table with columns for stations (Härnösand, Långsele) and train types (I, II, III). Includes prices for various services.

Table with columns for stations (Långsele, Österfors, Helgun, Graningen, Bispgården, Österede, Ragunda, Håsjö, Kälarne, Gastjön, Dockmyr, Nyhem, Gröttingen, Bräcke) and train types (I, II, III). Includes prices for various services.

12

Mellansel-Örnsköldsvik-Mellansel.

11

Vännäs-Umeå-Vännäs.

11

Zontaxa A, tab. 331. Genomgående siltvagnar II, III: Jörn-Umeå 929, 930, III: Umeå-Boden 929, 930.

Table with columns for stations (Stockholm, Boden) and train types (I, II, III). Includes prices for various services.

Table with columns for stations (Mellansel, Örnsköldsvik) and train types (I, II, III). Includes prices for various services.

Table with columns for stations (Vännäs, Umeå) and train types (I, II, III). Includes prices for various services.

Table with columns for stations (Vännäs, Umeå, Boden) and train types (I, II, III). Includes prices for various services.

V och = vardagar; S och = sön- och helgdagar; = annan inskränkning i tågens gång; = tåg passerar.

13 Sollefteå—Långsele—Sollefteå.
Zont. A, tab. 331. Genomgående siltv. II, III: Långsele—Härnösand 877, 878, 879, 880.

G 1631 II, III	B 877 II, III	B 879 II, III	Km.	Stans järnvägar spår. 1.435	B 878 II, III	8880 II, III	G 1632 II, III
6.00	1.40	8 15	0	fr. Sollefteå t.	9.10	3.45	10 28
6.51	2.15	8 50	4	Hjalta t.	8.40	3.15	10 15
			14	t. Långsele fr.			
			271	t. Sundsvall 10, 35, 25 fr.			
			216	t. Östersund 10, 18. fr.			
			660	t. Stockholm 10, 35 fr.			

14 Sollefteå—Härnösand—Sollefteå. 14
Gäller fr. o. m. den 21 januari 1918.
Zontaxa A, tab. 331. Genomgående siltvagna II, III: Långsele—Härnösand 2, 3, 4, 5.

P 3 II, III	G 5 II, III	Km.	Härnös.—Sollefteå ju., Härnösand, spv. 1.435.	G 2 II, III	P 4 II, III
		0	fr. Sollefteå t.	1.10	8 25
		3	Övergård t.	1.02	7 28
		7	Multrä t.	12.50	7 50
		13	Gårdnäs t.	12.30	7 35
		18	Lökom t.	12.16	7 24
		25	Fanom t.	11.40	6 52
		31	Prästmon t.	11.40	6 42
		40	t. Nyland fr.	11.13	

15 Östersund—Dorotea—Östersund. 15
Zontaxa A, tab. 331. Genomg. siltvagnar II, III: Dorotea—Östersund 867-457, 458—868; III: Strömsund—Östersund 1547, 1548.

P 458 II, III	G 1548 III	Km.	Stans järnvägar spår. 1.435	G 1547 III	P 457 II, III
8.29	2.21	0	fr. Östersund t.	11.21	9 29
			Östersund, V t.		
			Kanlseen t.		
			Åskott t.	10.42	8 52
			Lit t.		
			Lit t.	9.43	8 18
			Lit t.	8.59	8 02
			Häggenäs t.	8.36	7 51
			Norderåsen t.	7.29	7 00
			Munkflohögen t.		
			Bartjön t.		
			t. JämtlandsSikås (X) fr.	6.17	6 29
			t. Hamnerdal 17 fr.		
			fr. Hamnerdal 17 t.		
			fr. JämtlandsSikås (X) fr.	6.07	6 12
			Gissels t.		
			Hallviken t.	5 09	5.33
			Tännviken t.		
			t. Ulriksfors (X) fr.	4.11	4.58
			t. Strömsund 16 fr.		
			fr. Strömsund 16 t.		
			fr. Ulriksfors (X) t.		
			Lövberga t.		
			Plåsjön t.		
			Stornäset t.		
			Höting t.		
			Börström t.		
			t. Dorotea fr.		

16 Ulriksfors—Strömsund—Ulriksfors. 16
Zontaxa A, tab. 331. Genomg. siltvagnar III Strömsund—Östersund 823, 832.

B 822 III	B 824 III	B 826 III	B 828 III	B 830 III	B 832 III	Km.	Stans järnvägar spår. 1.435	B 823 III	B 825 III	B 827 III	B 829 III	B 831 III
3 22	12.00	1.12	3.35	5.00	10.18	0	fr. Ulriksfors (X) t.	4 01	12.52	1.42	4 40	5.20
3 32	12.10	1.22	3.45	5.10	10.28	4	t. Strömsund fr.	3 51	12.42	1.32	4.30	5.20

18 Storlien—Bräcke—Storlien. 18
Zontaxa A, tab. 331. Genomg. siltvagnar II, III: Sthlm C—Östersund 101, 102, 453, 454; Östersund—Svenstavik 970, 971; Östersund—Sundvall 851, 852. III: Stockholm—Storlien 453, 454.
Sovgnagnar I, II: Krbo—Östersund (Stockholm Krylbo som siltv.) 453, 4 b) Tågen 453 o. 454 m föra I kl. endast en sträck Bräcke—Östersund och dast för resande som l sovplatsbiljett. c) Särsk III kl. avdelning finnes resande med hundar.

G 1553 III	P 453 II, III	Km.	Stans järnvägar spår. 1.435	G 1552 III	P 454 II, III	G 1584 III	G 1554 III
4 45	4 15	0	fr. Storlien t.	7 25	2.00	9 25	
5 12	4.38	13	Enafors t.	7 01	1.36	8 58	
6 08	4.59	24	Ann t.	6 21	1.15	8 24	
6 39	5.19	35	Gevsjön t.	5 23	12.54	7 32	
7 28	5.41	48	Duved (X) t.	4 00	12.19	6 34	
		50	Tegofors t.				
		56	Åre (X) t.	3.25	12.01	6 04	
		60	Björnänge t.				G 1554
		70	Undersåker t.	2.37	11.36	5.06	III
		74	Hälland t.				till
		83	Järpen (X) t.	1.26	10.58	4.00	8 56
		93	Mörslil (X) t.	12.32	10.40	3.13	8 32
		99	Ocke t.				
		104	Mattmar t.	11.32	10.18	2.27	7 52
		115	Trångsviken t.	10.21	9.55	1.20	6 40
		124	Ytterån t.	9.05	9.36	12.31	6 02
		130	Näliden t.	8.36	9.24	12.08	5.49
		141	Krokrom (X) t.	7.35	9.06	11.32	5.21
		143	Drarsätt t.				
		151	Täng t.	6.47	8.45	10.58	4.51
		155	Sam t.				
		161	Östersund V t.				
		162	t. Östersund fr.	6.11	8.19	10.26	4.14
			t. Strömsund 15, 16 fr.				
			fr. Dorotea 15 t.				
			fr. Strömsund 16, 15 t.				
			fr. Östersund t.				
			Brunflo 36 t.				
			Lockne t.				
			Pilgrimstad t.				
			Revsund t.				
			Gällö t.				
			Grimnas t.				
			Stavre t.				
			t. Bräcke fr.				
			t. Sundsvall 35, 25 fr.				
			t. Sollefteå 10, 13 fr.				
			t. Stockholm 35 fr.				
			t. Höparanda 10, 2 fr.				

V och = vardagar; \$ och = sönd- och helgdagar; * = annan inbegränsning i tågens gång; * = tåg passerar.

17 Jämtlands Sikås—Hamnerdal—Jämtlands Sikås
Zontaxa A, tab. 331.

Fr. Dorotea 15 t.	Fr. Strömsund 16, 15 t.	Fr. Östersund 15 t.	Stans järnvägar spår. 1.435	B 843 III	B 845 III	B 847 III	B 849 III

5. Ange-Sundsvall-Ånge.

Zontaxa A, tab. 331. Genomgående sittvagnar II, III: Stockholm C—Sundsvall 482, 483, 484, 871; Sundsvall Östersund 483, 484. **Sovvagn** I, II: Krylbo—Sundsvall (Stockholm—Krylbo som sittvagn) 482, 871.
 b) 482 och 871 medföra I klass endast för resande, som löst sovplatsbiljett.

P 481 II, III	G 1501 III	P 483 II, III	Km.	Statens järnvägar, spår. 1.435.	P 484 II, III	G 1602 III	B 872 II, III	P 482 II, III
8.20	3.10	9.25	0	fr. Ånge X t.	7.50	1.55	8.58	11.58
X	X	X	6	Parteboda t.	X	X	X	X
X	X	X	10	Borgsjöede t.	X	X	X	X
8.44	4.08	9.52	14	Erikslund t.	7.27	1.05	8.19	11.39
8.53	4.29	10.02	21	Johannisberg fr.	7.16	12.31	7.59	11.29
...	t. Ljungavverk 28 fr.
...	fr. Ljungavverk 28 t.
8.54	4.44	10.02	21	Johannisberg t.	7.15	12.18	7.52	11.28
X	X	X	25	Gullsta t.	X	X	X	X
9.08	5.19	10.12	28	Fränsta t.	7.05	11.45	7.34	11.12
X	X	X	34	Getterån t.	X	X	X	X
9.29	6.11	10.35	38	Topshammar t.	6.41	11.03	7.05	10.52
9.38	6.40	10.45	44	Viskan t.	6.31	10.29	6.35	10.42
X	X	X	49	Eda t.	X	X	X	X
9.54	7.24	11.00	54	Stöde t.	6.15	9.53	6.01	10.32
X	X	X	60	Lo t.	X	X	X	X
X	X	X	67	Nedansjöby t.	X	X	X	X
10.15	8.12	11.20	69	Nedansjö t.	5.54	8.59	5.26	10.12
X	X	X	74	Ballejo t.	X	X	X	X
10.27	8.42	11.32	77	Vattjom fr.	5.41	8.12	4.55	9.53
...	t. Matfors 29 fr.
...	fr. Matfors 29 t.
10.28	9.05	X	77	Vattjom t.	5.40	7.59	4.49	9.52
10.39	9.42	11.41	83	Töva t.	5.20	7.39	4.32	9.41
X	X	X	87	Grönången t.	X	X	X	X
10.52	10.15	11.59	93	Sundsvall v.a. t.	5.15	7.00	3.59	9.25
10.58	10.22	11.59	95	Sundsvall fr.	5.10	6.50	3.50	9.20

6. Ljusdal—Hudiksvall—Ljusdal.

Zontaxa A, tab. 331. Lokalsovvagn II: Ljusdal—Hudiksvall 875, 876.

75 II	G 1621 II, III	P 485 II, III	Km.	Statens järnvägar, spår. 1.435.	P 486 II, III	G 1622 II, III	B 875 II, III
...	fr. Stockholm C 35... t.
...	fr. Sundsvall 25, 35 t.
35	11.50	7.55	0	fr. Ljusdal X t.	9.07	6.10	11.18
54	12.19	8.08	6	Hybo t.	8.55	5.51	11.04
26	1.16	8.34	21	Långbacka t.	8.29	4.59	10.30
45	1.45	8.42	27	Delsbo (X) t.	8.16	4.30	10.12
43	2.08	8.57	31	Fredrikstors t.	8.02	4.04	9.56
40	3.07	9.23	45	Näs Viken t.	7.39	3.21	9.24
X	X	X	46	Forsa Ångsåg t.	X	X	X
04	3.40	9.40	50	Forsa t.	7.23	2.43	9.00
30	4.12	9.58	62	Hudiksvall fr.	7.00	1.45	8.25
...	t. Bergsjö 30 fr.

7. Kilafors—Stugsund—Kilafors.

Zontaxa A, tab. 331. Genomgående sittvagnar II, III: Bollnäs—Stugsund 885, 886.

a) Medför ej personvagn den 14/11, 12/12, 1917, 10/11, 12/12, 12/12, 17/4, 10/5, 12/5, 17/7, 14/8, 10/9, 10/10, 11/11, 12/12 1918.

15 III	P 2133 II, III	P 495 II, III	Km.	Statens järnvägar, spår. 1.435.	P 2134 II, III	P 496 II, III	B 892 II, III
...	fr. Stockholm C 35... t.
...	fr. Bollnäs 35 t.
1.18	1.20	4.55	0	fr. Kilafors (X) t.	1.00	4.00	9.19
1.34	1.32	5.07	7	Landa t.	12.49	3.49	9.02
1.49	1.42	5.17	12	Mobodarne t.	12.39	3.39	8.51
7.03	1.54	5.28	18	Bergvik t.	12.25	3.25	8.30
7.11	2.00	5.34	21	Mysse t.	12.19	3.19	8.21
7.21	2.07	5.41	24	Kinstaby t.	12.12	3.12	8.09
X	X	X	26	Söderåsa t.	X	X	X
7.40	2.22	5.56	32	Söderhamn v.a. t.	11.56	2.56	7.42
7.47	2.26	6.00	33	t. Söderhamn fr.	11.51	2.51	7.39
7.50	2.40	6.08	33	fr. Söderhamn t.	11.40	2.40	7.28
7.57	2.48	6.13	36	t. Stugsund fr.	11.34	2.34	7.22

G 1941 II, III	P 489 II, III	G 1691 II, III	Lokaltåg.	G 1695 II, III	B 895 II, III	G 1692 II, III
11.11	2.12	7.00	fr. Söderhamn ... t.	8.18	3.08	6.29
11.19	2.20	7.08	t. Stugsund fr.	8.10	3.00	6.21

25.

28. Ljungavverk—Johannisberg—Ljungavverk.

B 1 II, III	B 2 II, III	B 3 II, III	B 4 II, III	B 5 II, III	B 6 II, III	B 7 II, III	B 8 II, III	B 9 II, III
8.37	12.47	5.42	5.42	5.50	6.37	6.43	6.43	6.43
8.45	12.55	5.50	5.50	6.37	6.43	6.43	6.43	6.43

30. Bergsjö—Hudiksvall—Bergsjö.

Biljettpreis: 1 egen trafik pr km.: II 6.75 öre, III 4.5 öre + 20%. Tur och retur 50% mer.

B 1 II, III	B 2 II, III	B 3 II, III	B 4 II, III	B 5 II, III	B 6 II, III	B 7 II, III	B 8 II, III	B 9 II, III
5.50	2.15	2.58	2.51	3.09	3.62	4.01	4.24	4.30
6.10	2.58	3.01	3.01	3.59	4.12	4.51	4.74	4.80
6.44	3.09	3.52	3.52	4.01	4.54	4.93	5.16	5.22
7.23	3.62	4.05	4.05	4.54	5.06	5.45	5.68	5.74
7.42	4.01	4.44	4.44	4.93	5.45	5.84	6.07	6.13
8.04	4.24	4.67	4.67	5.16	5.68	6.07	6.30	6.36
8.10	4.30	4.73	4.73	5.22	5.74	6.13	6.36	6.42

29. Matfors—Vattjom—Matfors.

B 1 II, III	B 2 II, III	B 3 II, III	B 4 II, III	B 5 II, III	B 6 II, III	B 7 II, III	B 8 II, III
7.40	10.05	4.10	4.10	4.20	4.20	4.20	4.20
7.50	10.15	4.20	4.20	4.30	4.30	4.30	4.30

TRANSPORTANLÄGGNINGAR
INGENJÖRSFIRMAN EINAR ERIKSSON & Co.
 Rikstel. 803 50 STOCKHOLM
 Vidargatan 3
 LINBANOR. Kabelkranar. Rälsbanor med lindrift.
 Elevatorer och Transportörer.
 Sorteringsverk för kol och koks.

V och = vardagar; § och = sön- och helgdagar; ~~~~~ = annan inskränkning i tågens gång; * = tåg passerar.

WILLIAM ANDERSSONS KONSTRUKTIONSBYRÅ
 William Andersson. Helge Eriksson.
 Värme, vatten- och avloppsledningar, ångkøks- och maskintvättanläggningar.
 Telefon: Rikts 7593 Allm. 71 21 IDUNGATAN 14 STOCKHOLM.

V och = vardagar; S och = sön- och helgdagar; ~~~~~ = annan inskränkning i tågens gång; > = tåg passerar.

Tab. 45 B.

35 a

Uppsala—Stockholm.

35 a

Kontax A, tab. 31. Genomgående siffror, II, III; Stockholm C—Gävle—Falun 401, 102. c) Går dag före sön- och helgdag. samt sön- och helgdag. d) Går från Stockholm vardagar utom dag före sön- och helgdag. e) Från Stockholm dag före sön- och helgdag samt sön- och helgdag. f) Särskild III kl-avdelning innes för resande med hundar. g) Särskilda bestämmler från Stockholm C, se meddelande å sid. 89.

Stations järnvägar	P 111		P 105		P 113		P 143		P 117		P 101		P 119		Heltjän. Se tab. 326. Sp. 23. II, III
	II, III	I, III	II, III	I, III	II, III	I, III	II, III	I, III	II, III	I, III	II, III	I, III	II, III	I, III	
Statens järnvägar Spår. 1.435															
Ir. Gävle 75															
Ir. Norrälvs 91, 92															
Ir. Enköpings 78															
Uppsala X															
Bergsbrunnna															
Knivsta															
Odenala															
Märsta															
Rosersberg															
Väsby															
Rotebro															
Norrvikon															
Tureberg															
Järva															
Hagalund															
Tomtebodas															
Karlberg															
Stim. Hälsta															
t. Stockholm C															

Stockholm—Uppsala.

Stations järnvägar	P 122		P 102		P 140		P 104		P 126		P 130		P 134		P 136		P 119		P 120		Heltjän. Se tab. 326. Sp. 24. II, III
	II, III	I, III	II, III	I, III	II, III	I, III	II, III	I, III	II, III	I, III	II, III	I, III	II, III	I, III	II, III	I, III	II, III	I, III	II, III	I, III	
Statens järnvägar, Spår. 1.435																					
Ir. Stockholm C																					
Stim. Hälsta																					
Karlberg																					
Tomtebodas																					
Hagalund																					
Järva																					
Tureberg																					
Norrvikon																					
Rotebro																					
Väsby																					
Rosersberg																					
Märsta																					
Odenala																					
Knivsta																					
Vä																					
Bergsbrunnna																					
Uppsala X																					
Enköpings 78																					
Norrälvs 91, 92																					
Gävle 75																					

STORFORS BRUKS A.-B.

Storfors

tillverkan:

Valsad och smidd götmedel. Helvalsade och Kall-dragna rör och tuber m. m.

Svenska Tryckeri A.B.

Kontorsboksfabriken BOKBAND

(Ägare: Svenska Tryckerifaktiebolaget)
 Klara Norra Lyrhogata 6 - STOCKHOLM
 Kontorsböcker, Kopierböcker, Fakturapärmar
 Självkopieringsböcker

Uttör allt slags
 KLARBERGSGATAN 54 - STOCKHOLM
 Bok-, Tidnings-, Illustrations-, O. Accidenstryck
 Snabb leverans

6 Brunflo—Svenstavik—Brunflo. 36

Zontaxa A, tab. 331. Genomgående sittvagnar. II, III: tersund—Svenstavik 970, 971.

...	8 971 II, III	Km.	fr. Stockholm 35, 18 fr. Sundsvall 25, 35, 18 fr. Östersund 18	...	8 970 II, III
...	4.08	0	fr. Brunflo	...	10.16
...	6	6	Ångsta	...	x
...	12	12	Tandsbyn	...	x
...	23	23	Skute	...	x
...	5.47	23	Fåker	...	8.47
...	x	26	Nackten	...	x
...	6.36	31	Hackås	...	8.13
...	x	36	Vikbakken	...	x
...	7.36	49	Skanderåsen	...	6.50
...	7.47	52	t. Svenstavik	...	6.30

7 Mora-Noret—Bollnäs—Mora-Noret 37
o. Lobonäs—Voxna—Lobonäs.

Genomgående sittvagnar II, III: Orsa—Mora 1713, 1714. Biljettpris: Statens järnvägar: Zontaxa A, tab. 331. Dala älsingland: i egen trafik pr km. II 7.5 öre, III 5 öre med minsta tift i II 45 öre, i III 30 öre; i samtrafik zontaxa AM. Voxna—Lobonäs: i egen trafik: pr km. I 7.5 öre, III 5 öre med minsta avgift 50 öre, i III 25 öre. Det provisoriska taxetillägget utgår med 10 i I och 5 öre i III kl.

...	P 2182 II, III	G 1714 II, III	Km.	fr. Stockholm 70, 51, 50 fr. Falun 50 fr. Kristinehamn 57, 50 fr. Alvdalen 50 fr. Mora 50	...	P 2181 II, III	G 1713 II, III
...	12.40	6 25	0	fr. Mora-Noret	...	12.22	4.27
...	x	x	6	Vattnäs	...	x	x
...	x	x	11	Holen	...	x	x
...	1.02	7 09	14	t. Orsa	...	12.00	3.52
...	t. Sveg 38
...	fr. Sveg 38

...	B 3 I, III	Km.	fr. Orsa <th>...</th> <th>B 2 I, III</th>	...	B 2 I, III
...	1.07	0	fr. Orsa	...	11.32
...	x	4	Stackmora	...	x
...	x	7	Kallholn	...	x
...	1.27	10	Mässbacken	...	11.12
...	1.37	17	Skattungbyn	...	10.58
...	x	25	Skattungsjön	...	x
...	2.03	32	Furudal	...	10.28
...	x	38	Ostanyk	...	x
...	2.31	49	t. Göringen	...	9.56
...	...	52	Dalfors (vid bibana)
...	2.32	...	fr. Göringen	...	9.52
...	x	55	Åsjobo	...	x
...	x	59	Tungsten	...	x
...	3.02	67	t. Voxna	...	9.10

Elektriskt ljus av Vattenkraft
se under tab. 35, Ing.-firm Thuresson & C.o.

38 Sveg—Orsa—Sveg. 38

Zontaxa AC, tab. 331.

...	8 1 II, III	Km.	Orsa—Härjedalens järnväg, Orsa, svp. 1.435	...	8 2 II, III
...	6.30	0	fr. Sveg	...	7.40
...	x	13	Bodarsjön	...	x
...	x	22	Kroppjärn	...	x
...	7.45	34	Fågelsjö	...	6.30
...	x	42	Biderjärn	...	x
...	8.20	47	Tandsjö	...	5.55
...	8.40	54	Lillhamra	...	5.30
...	x	63	Vassjön	...	x
...	9.25	72	Ålvbo	...	4.35
...	x	84	Gråtbäck	...	x
...	10.28	95	Emådalen	...	3.30
...	x	106	Storstapel	...	x
...	10.57	112	Tallhed	...	2.27
...	x	119	Hansjö	...	x
...	11.15	123	t. Orsa	...	1.50

39 Lingshed—Norrundet—Lingshed. 39

Biljettpris i egen trafik pr km.: II 6 öre, III 4 öre + 40% i II kl., 30% i III kl. b) alla dagar utom söndagar.

...	(8 3 II, III)	Km.	Dala—Ockelbo—Norr. Jug, Jädrås, svp. 0.891	...	8 2 II, III
...	0.2.38	0	fr. Lingshed	...	1.05
...	3.23	11	Vintjärn	...	12.36
...	3.46	18	Rysjö	...	11.50
...	4.06	22	Lca Björnmossen	...	11.30
...	4.23	28	Stora Björnmossen	...	11.09
...	4.36	31	Svarthöken	...	11.00
...	4.55	37	Tallås	...	10.40
...	5.31	41	Jädrås	...	10.28
...	6.18	53	Brattfors	...	9.34
...	6.26	58	Vij Bruk	...	9.17
...	6.48	59	t. Ockelbo	...	9.10

41 Byvalla—Långshyttan—Byvalla. 41

Zontaxa II, tab. 331.

8 1 I, III	8 1 II, III	8 1 I, III	8 1 II, III	8 1 I, III	8 1 II, III	8 1 I, III	8 1 II, III	8 1 I, III	8 1 II, III	8 1 I, III	8 1 II, III
5.30	11.15	2.35	4.45	0	fr. Långshyttan	9.35	2.35	5.45
x	x	x	x	6	Västerby	x	x	x
x	x	x	x	8	Rörshyttan	x	x	x
5.55	11.45	3.05	5.15	11	t. Stjärnsund	9.05	2.05	5.15
6.00	11.50	3.06	...	11	fr. Stjärnsund	9.00	2.03	5.10

42 Näs—Morshyttan—Näs 43 Grugvärdens—Fors—43

Biljettpris: I egen trafik pr km.: II 6 öre, III 4 öre. tur- o. retur, 14 dagar, 50% mer.

P 1 I, III	P 3 II, III	P 5 I, III	P 7 II, III	P 2 I, III	P 4 II, III	B 1 II, III	Km.	Grugvärdens—Fors J., Dala- finnhyttan, svp. 1.435.	B 2 II, III
10.20	3.15	0	fr. Näs	1.50	6.42	2.58	0	fr. Grugvärdens	2.14
10.35	3.30	2	Bredgrind	1.45	6.32	3.13	2	Dalafinnhyttan	2.09
10.50	3.45	8	Vestanhede	1.27	6.22	x	4	Herrgården	x
11.00	3.55	12	Morshyttan	1.15	6.10	3.40	7	Garpenberg	1.42
...	t. Stockh. C 35	3.55	11	Åsgarn	1.22
...	t. Gävle 35, 50	4.10	17	t. Fors	1.05

V och = vardagar; S och = sönd- och helgdagar; = annan inskränkning i tågens gång; * = tåg passerar.

Falun—Kil—(Göteborg)—Kil—Falun.*

51.

№ 55 II, III	P 1 II, III	B 57 II, III	P 5 II, III	... II, III	G 61 II, III	Km.	Bergslagens järnv., Göteborg, spv. 1.435.						B 60 II, III	
							G 62 II, III	B 56 II, III	P 6 II, III	B 59 II, III	P 2 II, III	B 60 II, III		
7.15	10.10	1.35	3.30	...	7.20	0	fr. Falun	9.15	10.01	2.06	...	3.57	7.14	9.18
7.35	10.20	1.54	3.40	...	7.35	8	fr. Falun	8.53	9.46	1.54	...	3.41	7.24	9.25
x	x	x	x	...	x	14	Hinsnoret	x	x	x	...	x	x	x
7.52	10.30	2.12	3.54	...	7.52	17	Tomnäs	8.34	9.30	1.41	...	3.20	6.23	8.48
8.03	10.38	2.27	4.03	...	8.08	22	Ornäs	8.20	9.19	1.33	...	3.10	6.45	8.29
8.08	10.42	2.32	4.07	...	8.13	23	Domnarvet	8.08	9.08	1.29	...	3.00	6.41	8.23
...	t. Borlänge
...	t. Leksand 65
...	t. Rättvik 65
...	t. Krynbo 65
...	t. Stockholm 65, 35
...	fr. Krynbo 65
...	fr. Rättvik 65
...	fr. Leksand 65
...	10.45	...	4.11	...	8.27	23	fr. Borlänge	7.30	...	1.26	...	6.22
...	x	...	x	...	x	28	Lindån	x	...	x	...	x
...	10.56	...	4.24	...	8.32	32	Sellnäs	7.07	...	1.13	...	6.28
...	11.12	...	4.39	...	9.25	43	Ulvshyttan	6.43	...	1.00	...	6.15
...	11.26	...	4.53	...	9.54	52	Rämshyttan	6.20	...	12.48	...	6.04
...	11.38	...	5.07	...	10.20	61	Gräsberg	5.41	...	12.34	...	5.51
x11.49	x5.20	...	x10.40	...	x10.40	70	t. Ludvika	5.10	...	12.20	...	5.39
6.89	t. Tullberga 68	6.90	...
...	t. Stockholm 68, 70
...	fr. Stockholm 70, 68
...	fr. Tullberga 68
4.30	12.15	...	5.48	70	fr. Ludvika	...	x11.45	x5.21	10.20	...
x5.00	12.28	...	6.02	79	Klenshyttan	...	11.34	5.11	x10.00	...
x5.24	12.40	...	6.15	86	Grängesberg B.s.	...	11.24	5.03	x9.45	...
x5.45	12.53	...	6.25	94	t. Hörken	...	11.10	4.50	x9.23	...
...	t. Annefors 54
...	fr. Annefors 54
x5.45	12.54	...	6.22	94	t. Hörken	...	11.09	4.49	x9.23	...
6.08	1.06	...	6.42	106	t. Ställdalen B.s.	...	10.50	4.35	8.48	...
...	t. Kopparberg 62
...	t. Örebro 62, 70, 107
...	t. Köping 62, 70
...	fr. Köping 70, 62
...	fr. Örebro 107, 70, 62
...	fr. Kopparberg 62
6.24	1.08	...	6.42	106	fr. Ställdalen B.s.	...	10.47	4.33	8.40	...
x	1.30	...	7.12	121	Björksjön	...	x	x	8.00	...
...	126	t. Bredsjö	...	10.21	4.11	8.00	...
...	t. Nora 67
...	fr. Nora 67
7.20	1.32	...	7.11	126	fr. Bredsjö	...	10.19	4.09	7.52	...
7.55	1.45	...	7.22	137	Sikfors	...	10.03	3.56	7.27	...
8.23	1.55	...	7.32	144	Hällefors	...	9.52	3.47	7.06	...
8.43	2.05	...	7.48	152	t. Grythytted	...	9.40	3.36	6.43	...
...	t. Kortfors 59
...	fr. Kortfors 59
9.10	2.06	...	7.42	152	fr. Grythytted	...	9.39	3.35	6.30	...
9.32	x	...	7.52	159	Skatviken	...	9.29	x6.14	6.20	...
x9.46	2.22	...	x8.04	163	Loka	...	x9.24	3.21	x6.05	...
10.10	2.36	...	8.20	174	t. Herrhult	...	9.08	3.08	5.40	...
...	t. Kristinehamn 57
...	fr. Mora 57
...	fr. Kristinehamn 57
10.20	2.37	...	8.21	174	fr. Herrhult	...	9.07	3.07	5.26	P 8
10.42	2.49	...	8.25	185	t. Daglösen	...	8.53	2.54	4.56	II, II
...	t. Filipstad västra 52
...	fr. Filipstad västra 52
...	fr. Filipstad västra 52
...	2.59	...	8.43	185	fr. Daglösen	...	8.43	2.44	9.41	...
13	8.53	193	Brattforshyttan	...	8.32	9.21	...
14	3.19	...	9.02	199	Geijersdal	...	8.25	2.27	9.24	...
...	3.29	...	9.14	207	Lindfors	...	8.13	2.17	9.13	...
...	3.39	...	9.24	214	Molkom	...	8.00	2.08	9.01	...
...	3.51	...	9.32	224	Mölnbacka	...	7.46	1.55	8.48	...
...	4.00	...	9.45	230	t. Deje	...	7.37	1.46	8.21	...
...	t. Karlstad östra 61
...	t. Hagfors 61
...	fr. Hagfors 61
17	4.02	...	9.42	230	fr. Deje	...	7.36	1.44	8.29	...
17	x4.20	...	10.02	246	t. Kil	...	7.15	1.27	8.11	...
...	t. Sunne 60
...	t. Torsby 60
...	t. Karlstad 130
...	t. Stockholm 130, 124
...	t. Charlottenberg 130
...	t. Kristiania ö.
17	6.06	314	t. Åmal 53	11.45	6.35	...
15	6.59	355	Mellerud 53	10.52	5.40	...
15	7.51	396	Öxnered 53	10.00	4.38	...
13	9.40	478	t. Göteborgs B.s	7.50	2.10	...

Zontaxa B. tab. 351
Direkta sittvagnar
 II, III: Kristiania—Mellerud—Göteborg—Hälsingborg F. 37, 38; Öxnered—Göteborg—Trälleborg F. 37, 38; Göteborg—Mellerud—Kristiania 37, 38; Göteborg—Ludvika—Stockholm 1, 2; Göteborg—Falun—Stockholm 5, 6; Orsa—Falun—Ludvika—Stockholm 5, 6; Göteborg—Daglösen—Filipstad 7, 8.
Sovvagnar: I, II Öxnered—Göteborg—Hälsingborg F. 37, 38; Öxnered—Göteborg—Trälleborg 37; Göteborg—Trälleborg 37; Malmö—Göteborg—Öxnered 38 (vagnen utgår från Trälleborg i tag 2 som II kl. sittvagn).

52. Filipstad—Daglösen—Filipstad.

P	II, III	B 103	B 105	B 107	B 108	B 110	B 111	B 113	Bergslagens järnv., spv. 1.435, Göteborg.		B 114	P 8
									Km.	0		
7.25	8.25	8.40	10.00	10.35	11.00	11.15	11.30	11.45	12.00	12.15	9.00	10.00
7.40	8.40	8.55	10.10	10.45	11.10	11.25	11.40	11.55	12.10	12.25	8.45	9.45

Se sista textsidan

Elektriska Svetsnings Aktiebolaget, Göteborg 6.

V och = vardagar; S och = sön- och helgdagar; ~~~~~ = annan inskränkning i tågens gång; * = tag passerar.

53.

(Falun-)Kil-Göteborg-Kil(-Falun).

Zontaxa B, tab. 331, i lokal- o samtrafik. Direkta sittvagn samt sovavgnar, se tab. 51 för gående sida. c) I kl. endast i sovavgn och bl å bandelen Göteborg-Oxnered. d) B bindelse kan m bestämdhet i räknas, endi om U. V. H. tag 206 ar Öxnered i r tid.

Main railway schedule table with columns for stations, times, and train numbers. Includes stations like Falun, Göteborg, and various intermediate stops.

annan inskränkning i tågens gång; * = tag passerar. V och = vardagar; S och = sön- och helldagar; P 23, P 21, P 22, P 10, P 26, P 27, P 28, P 25, P 20, P 11, P 12, P 13, P 14, P 15, P 16, P 17, P 18, P 19, P 20, P 21, P 22, P 23, P 24, P 25, P 26, P 27, P 28, P 29, P 30, P 31, P 32, P 33, P 34, P 35, P 36, P 37, P 38, P 39, P 40, P 41, P 42, P 43, P 44, P 45, P 46, P 47, P 48, P 49, P 50, P 51, P 52, P 53, P 54, P 55, P 56, P 57, P 58, P 59, P 60, P 61, P 62, P 63, P 64, P 65, P 66, P 67, P 68, P 69, P 70, P 71, P 72, P 73, P 74, P 75, P 76, P 77, P 78, P 79, P 80, P 81, P 82, P 83, P 84, P 85, P 86, P 87, P 88, P 89, P 90, P 91, P 92, P 93, P 94, P 95, P 96, P 97, P 98, P 99, P 100.

54 Annefors-Hörken 54 - Annefors.

Table for line 54 showing stations (Annefors, Fredriksberg, Gravendal, Strömsdal, Strömsdal, Nittkvarn, Hörken) and times.

55. Lilla Edet-Alfhem-Lilla Edet.

Table for line 55 showing stations (Lilla Edet, Alfhem, Lilla Edet) and times.

56. Tab. 56 sammanslagen med tab. 50. 56.

57. Mora—Kristinehamn—Mora. 57.

Zontaxa A, tab. 331.

P 2203 II, III		G 1481 III		G 1485 III		Kilometer		Statens järnvägar, spv. 1.435		G 1482 III		P 2202 II, III	
1.00	4.50	5.31	10	0	fr. Mora	11.40	4.23	11.40	4.23	11.40	4.23	11.40	4.23
1.20	5.45	5.31	10	0	fr. Sveg 38, 37, 50	11.10	4.06	11.10	4.06	11.10	4.06	11.10	4.06
1.53	7.20	6.45	27	27	fr. Orsa 37, 50	10.06	3.41	10.06	3.41	10.06	3.41	10.06	3.41
x	x	x	30	30	fr. Ävdalen 50	x	x	x	x	x	x	x	x
2.14	8.25	7.26	39	39	fr. Falun 50	8.57	3.19	8.57	3.19	8.57	3.19	8.57	3.19
2.28	8.51	7.50	48	48	fr. Stockholm C.	8.19	3.04	8.19	3.04	8.19	3.04	8.19	3.04
					fr. Brintbodarne								
					fr. Limesforsen								
					fr. Limesforsen								
					fr. Brintbodarne	7.45	3.01	7.45	3.01	7.45	3.01	7.45	3.01
					fr. Van	7.17	2.46	7.17	2.46	7.17	2.46	7.17	2.46
					t. Vansbro	6.30	2.25	6.30	2.25	6.30	2.25	6.30	2.25
					t. Falun 68, 58								
					fr. Stockholm C. 70, 68								
					fr. Falun 58, 68								
					fr. Vansbro	5.07	2.07	5.07	2.07	5.07	2.07	5.07	2.07
					Tretjärn	4.42	1.52	4.42	1.52	4.42	1.52	4.42	1.52
					Vakern	4.04	1.32	4.04	1.32	4.04	1.32	4.04	1.32
					Sågen	2.36	1.07	2.36	1.07	2.36	1.07	2.36	1.07
					Neva	1.36	12.46	1.36	12.46	1.36	12.46	1.36	12.46
					Oforsen	12.46	12.28	12.46	12.28	12.46	12.28	12.46	12.28
					Rämnen	11.44	12.12	11.44	12.12	11.44	12.12	11.44	12.12
					Lesjöfors	10.53	11.57	10.53	11.57	10.53	11.57	10.53	11.57
					Långbansände	9.48	11.35	9.48	11.35	9.48	11.35	9.48	11.35
					Långbanshyttan	9.26	11.24	9.26	11.24	9.26	11.24	9.26	11.24
					Horsjön	x	x	x	x	x	x	x	x
					t. Persberg	8.05	10.56	8.05	10.56	8.05	10.56	8.05	10.56
					fr. Persberg	10.50	6.30	10.50	6.30	10.50	6.30	10.50	6.30
					t. Nyhyttan	10.40	6.16	10.40	6.16	10.40	6.16	10.40	6.16
					fr. Filipstad Ö								
					fr. Finnshyttan								
					fr. Finnshyttan								
					fr. Nyhyttan	10.38	6.13	10.38	6.13	10.38	6.13	10.38	6.13
					fr. Gammalkroppa	10.25	5.57	10.25	5.57	10.25	5.57	10.25	5.57
					t. Herrhult	10.15	5.46	10.15	5.46	10.15	5.46	10.15	5.46
					t. Stockholm C. 51, 70								
					t. Falun 51								
					fr. Göteborg B:s 51, 53								
					fr. Göteborg B:s 53, 51								
					fr. Falun 51								
					fr. Stockholm C. 70, 51								
					fr. Herrhult	10.12	5.29	10.12	5.29	10.12	5.29	10.12	5.29
					fr. Nykroppa	10.03	5.10	10.03	5.10	10.03	5.10	10.03	5.10
					fr. Storfors	9.38	4.26	9.38	4.26	9.38	4.26	9.38	4.26
					Nässundet	9.15	3.58	9.15	3.58	9.15	3.58	9.15	3.58
					Sjööndan	x	x	x	x	x	x	x	x
					t. Kristinehamn	8.01	3.00	8.01	3.00	8.01	3.00	8.01	3.00
					t. Sthlm C. 130, 124								
					t. Göteborg S. J. 130, 124								
					t. Malmö								
					t. Karlstad 130								

Brintbodarne—Limesforsen—Brintbodarne. Zontaxa A, tab. 331.

B 602 II, III		Statens järnvägar, spv. 1.435		B 601 II, III	
3.10	0	fr. Brintbodarne	2.08		
x		Löderån	x		
4.39	17	Öje	12.55		
x	21	Tyngen	x		
5.40	28	Malung	11.59		
6.02	34	Vallerås	11.20		
6.19	38	Malungsfors	11.02		
x		Megrinn	x		
7.11	53	Tando	10.11		
7.28	59	Limesforsen	9.50		

Nyhyttan—Finnshyttan—Nyhyttan. Zontaxa A, tab. 331.

P 2232 II, III		P 2236 II, III		P 2212 II, III		Statens järnvägar, spv. 1.435		P 2211 II, III		P 2233 II, III		P 2235 II, III		P 2237 II, III	
6.55	11.10	6.28	8.18	0	fr. Nyhyttan	6.37	10.34	6.08	8.03	6.23	10.20	5.54	7.42	6.08	8.03
7.9	11.18	7.10	8.30	5	t. Filipstad östra	6.18	10.05	5.40	7.44	6.18	10.05	5.40	7.44	6.18	10.05
7.2	11.23	7.15	8.35	5	fr. Filipstad östra	6.19	10.00	5.35	7.39	6.19	10.00	5.35	7.39	6.19	10.00
7.31	11.2	7.2	8.48	7	fr. Finnshyttan										

60.

Torsby—Kil—Torsby.

Zontaxa B, tab. 331, i lokal- och samtrafik.

B 141 II, III		B 143 II, III		Kil—Eryksdalens järnväg, Göteborg, spv. 1.495		B 142 II, III		B 145 II, III	
5.20	2.50	0	fr. Torsby	1.00	9.15	12.47	8.52	12.81	8.20
5.33	3.10	5	Olaby	12.17	8.22	12.04	7.42	11.50	7.42
5.51	3.37	14	Bakbrak	11.42	7.18	11.30	7.00	11.18	6.28
6.04	3.58	20	Lysvik	11.07	6.28	10.50	6.08	10.34	5.41
6.17	4.16	26	Ivanbjörke	10.24	5.27	10.10	5.05	9.56	4.44
6.31	4.34	33	Engbjörke	9.56	4.44	9.45	4.30		
6.40	4.49	36	Ingår						
6.50	5.02	41	Sunne						
7.10	5.22	41	fr. Sunne						
7.24	5.41	46	Rottnefors						
7.45	6.04	54	Oerrik						
8.04	6.33	62	Västra Ämteryk						
8.16	6.48	66	Bäckbrön						
8.31	7.08	72	Frykbo						
8.47	7.25	77	Tollita						
9.00	7.43	82	Grindstuga						
			Gannat						
			t. Kil						
			fr. Filipstad Vu 51, 52						
			t. Falun 51						
			t. Aruka 150						
			t. Karlstad 150						
			t. Kristinehamn 150						
			t. Amål 53						
			t. Göteborg B:s 53						
			t. Stockholm C, via Laxå 150, 124						
			t. Stockholm C, via Ludvika 51, 68, 70						

60.

Torsby—Kil—Torsby.

Zontaxa B, tab. 331, i lokal- och samtrafik.

B 141 II, III		B 143 II, III		Kil—Eryksdalens järnväg, Göteborg, spv. 1.495		B 142 II, III		B 145 II, III	
5.20	2.50	0	fr. Torsby	1.00	9.15	12.47	8.52	12.81	8.20
5.33	3.10	5	Olaby	12.17	8.22	12.04	7.42	11.50	7.42
5.51	3.37	14	Bakbrak	11.42	7.18	11.30	7.00	11.18	6.28
6.04	3.58	20	Lysvik	11.07	6.28	10.50	6.08	10.34	5.41
6.17	4.16	26	Ivanbjörke	10.24	5.27	10.10	5.05	9.56	4.44
6.31	4.34	33	Engbjörke	9.56	4.44	9.45	4.30		
6.40	4.49	36	Ingår						
6.50	5.02	41	Sunne						
7.10	5.22	41	fr. Sunne						
7.24	5.41	46	Rottnefors						
7.45	6.04	54	Oerrik						
8.04	6.33	62	Västra Ämteryk						
8.16	6.48	66	Bäckbrön						
8.31	7.08	72	Frykbo						
8.47	7.25	77	Tollita						
9.00	7.43	82	Grindstuga						
			Gannat						
			t. Kil						
			fr. Filipstad Vu 51, 52						
			t. Falun 51						
			t. Aruka 150						
			t. Karlstad 150						
			t. Kristinehamn 150						
			t. Amål 53						
			t. Göteborg B:s 53						
			t. Stockholm C, via Laxå 150, 124						

V och = varlagar; \$ och = sön- och helgdagar; = annan inskränkning i tågens gång; * = låg passering.

68 Tillberga-Ludvika-Vansbro-Ludvika-Tillberga. 68
 Tillämpas fr. o. m. den 15 januari 1918.
 Kontaxa B, tab. 331. Tillsvidare direkta stiftvagnar II, III: Stockholm-Ludvika-Göteborg 1, 2; Stockholm-Ludvika-Kil 3, 4; Stockholm-Ludvika-Orsa 1, 2; Stockholm-Ludvika-Falun 3, 4.

	P 1	P 2	P 3	P 4	P 5	P 6	P 7	P 8	P 9	P 10	P 11	P 12	P 13	P 14	P 15	P 16	P 17	P 18	P 19	P 20	P 21	P 22	P 23	P 24	P 25	P 26	P 27	P 28	P 29	P 30	P 31	P 32	P 33	P 34	P 35	P 36	P 37	P 38	P 39	P 40	P 41	P 42	P 43	P 44	P 45	P 46	P 47	P 48	P 49	P 50	P 51	P 52	P 53	P 54	P 55	P 56	P 57	P 58	P 59	P 60	P 61	P 62	P 63	P 64	P 65	P 66	P 67	P 68	P 69	P 70	P 71	P 72	P 73	P 74	P 75	P 76	P 77	P 78	P 79	P 80	P 81	P 82	P 83	P 84	P 85	P 86	P 87	P 88	P 89	P 90	P 91	P 92	P 93	P 94	P 95	P 96	P 97	P 98	P 99	P 100																																																																																																																																																																																																																																																																																																																																																																																																																																																																																																																																																																																																																																																																																																																																																																																																																																																																																																																																																																																																																																						
Fr. Köping 70	9.25	2.55	9.39	3.10	9.49	3.20	10.01	3.30	10.02	3.31	10.09	3.39	10.17	3.47	10.33	4.03	10.35	4.05	10.51	4.19	10.53	4.20	10.59	4.26	11.13	4.41	11.24	4.52	11.38	5.05	11.48	5.16	12.00	5.29	12.18	3.26	12.41	4.15	12.55	5.20	1.29	6.20	1.31	6.40	1.49	7.22	2.04	8.02	2.20	8.28	2.20	8.38	2.20	8.53	2.20	9.09	2.20	9.25	2.20	9.41	2.20	9.57	2.20	10.13	2.20	10.29	2.20	10.45	2.20	11.01	2.20	11.17	2.20	11.33	2.20	11.49	2.20	12.05	2.20	12.21	2.20	12.37	2.20	12.53	2.20	1.09	2.20	1.25	2.20	1.41	2.20	1.57	2.20	2.13	2.20	2.29	2.20	2.45	2.20	3.01	2.20	3.17	2.20	3.33	2.20	3.49	2.20	4.05	2.20	4.21	2.20	4.37	2.20	4.53	2.20	5.09	2.20	5.25	2.20	5.41	2.20	5.57	2.20	6.13	2.20	6.29	2.20	6.45	2.20	7.01	2.20	7.17	2.20	7.33	2.20	7.49	2.20	8.05	2.20	8.21	2.20	8.37	2.20	8.53	2.20	9.09	2.20	9.25	2.20	9.41	2.20	9.57	2.20	10.13	2.20	10.29	2.20	10.45	2.20	11.01	2.20	11.17	2.20	11.33	2.20	11.49	2.20	12.05	2.20	12.21	2.20	12.37	2.20	12.53	2.20	1.09	2.20	1.25	2.20	1.41	2.20	1.57	2.20	2.13	2.20	2.29	2.20	2.45	2.20	3.01	2.20	3.17	2.20	3.33	2.20	3.49	2.20	4.05	2.20	4.21	2.20	4.37	2.20	4.53	2.20	5.09	2.20	5.25	2.20	5.41	2.20	5.57	2.20	6.13	2.20	6.29	2.20	6.45	2.20	7.01	2.20	7.17	2.20	7.33	2.20	7.49	2.20	8.05	2.20	8.21	2.20	8.37	2.20	8.53	2.20	9.09	2.20	9.25	2.20	9.41	2.20	9.57	2.20	10.13	2.20	10.29	2.20	10.45	2.20	11.01	2.20	11.17	2.20	11.33	2.20	11.49	2.20	12.05	2.20	12.21	2.20	12.37	2.20	12.53	2.20	1.09	2.20	1.25	2.20	1.41	2.20	1.57	2.20	2.13	2.20	2.29	2.20	2.45	2.20	3.01	2.20	3.17	2.20	3.33	2.20	3.49	2.20	4.05	2.20	4.21	2.20	4.37	2.20	4.53	2.20	5.09	2.20	5.25	2.20	5.41	2.20	5.57	2.20	6.13	2.20	6.29	2.20	6.45	2.20	7.01	2.20	7.17	2.20	7.33	2.20	7.49	2.20	8.05	2.20	8.21	2.20	8.37	2.20	8.53	2.20	9.09	2.20	9.25	2.20	9.41	2.20	9.57	2.20	10.13	2.20	10.29	2.20	10.45	2.20	11.01	2.20	11.17	2.20	11.33	2.20	11.49	2.20	12.05	2.20	12.21	2.20	12.37	2.20	12.53	2.20	1.09	2.20	1.25	2.20	1.41	2.20	1.57	2.20	2.13	2.20	2.29	2.20	2.45	2.20	3.01	2.20	3.17	2.20	3.33	2.20	3.49	2.20	4.05	2.20	4.21	2.20	4.37	2.20	4.53	2.20	5.09	2.20	5.25	2.20	5.41	2.20	5.57	2.20	6.13	2.20	6.29	2.20	6.45	2.20	7.01	2.20	7.17	2.20	7.33	2.20	7.49	2.20	8.05	2.20	8.21	2.20	8.37	2.20	8.53	2.20	9.09	2.20	9.25	2.20	9.41	2.20	9.57	2.20	10.13	2.20	10.29	2.20	10.45	2.20	11.01	2.20	11.17	2.20	11.33	2.20	11.49	2.20	12.05	2.20	12.21	2.20	12.37	2.20	12.53	2.20	1.09	2.20	1.25	2.20	1.41	2.20	1.57	2.20	2.13	2.20	2.29	2.20	2.45	2.20	3.01	2.20	3.17	2.20	3.33	2.20	3.49	2.20	4.05	2.20	4.21	2.20	4.37	2.20	4.53	2.20	5.09	2.20	5.25	2.20	5.41	2.20	5.57	2.20	6.13	2.20	6.29	2.20	6.45	2.20	7.01	2.20	7.17	2.20	7.33	2.20	7.49	2.20	8.05	2.20	8.21	2.20	8.37	2.20	8.53	2.20	9.09	2.20	9.25	2.20	9.41	2.20	9.57	2.20	10.13	2.20	10.29	2.20	10.45	2.20	11.01	2.20	11.17	2.20	11.33	2.20	11.49	2.20	12.05	2.20	12.21	2.20	12.37	2.20	12.53	2.20	1.09	2.20	1.25	2.20	1.41	2.20	1.57	2.20	2.13	2.20	2.29	2.20	2.45	2.20	3.01	2.20	3.17	2.20	3.33	2.20	3.49	2.20	4.05	2.20	4.21	2.20	4.37	2.20	4.53	2.20	5.09	2.20	5.25	2.20	5.41	2.20	5.57	2.20	6.13	2.20	6.29	2.20	6.45	2.20	7.01	2.20	7.17	2.20	7.33	2.20	7.49	2.20	8.05	2.20	8.21	2.20	8.37	2.20	8.53	2.20	9.09	2.20	9.25	2.20	9.41	2.20	9.57	2.20	10.13	2.20	10.29	2.20	10.45	2.20	11.01	2.20	11.17	2.20	11.33	2.20	11.49	2.20	12.05	2.20	12.21	2.20	12.37	2.20	12.53	2.20	1.09	2.20	1.25	2.20	1.41	2.20	1.57	2.20	2.13	2.20	2.29	2.20	2.45	2.20	3.01	2.20	3.17	2.20	3.33	2.20	3.49	2.20	4.05	2.20	4.21	2.20	4.37	2.20	4.53	2.20	5.09	2.20	5.25	2.20	5.41	2.20	5.57	2.20	6.13	2.20	6.29	2.20	6.45	2.20	7.01	2.20	7.17	2.20	7.33	2.20	7.49	2.20	8.05	2.20	8.21	2.20	8.37	2.20	8.53	2.20	9.09	2.20	9.25	2.20	9.41	2.20	9.57	2.20	10.13	2.20	10.29	2.20	10.45	2.20	11.01	2.20	11.17	2.20	11.33	2.20	11.49	2.20	12.05	2.20	12.21	2.20	12.37	2.20	12.53	2.20	1.09	2.20	1.25	2.20	1.41	2.20	1.57	2.20	2.13	2.20	2.29	2.20	2.45	2.20	3.01	2.20	3.17	2.20	3.33	2.20	3.49	2.20	4.05	2.20	4.21	2.20	4.37	2.20	4.53	2.20	5.09	2.20	5.25	2.20	5.41	2.20	5.57	2.20	6.13	2.20	6.29	2.20	6.45	2.20	7.01	2.20	7.17	2.20	7.33	2.20	7.49	2.20	8.05	2.20	8.21	2.20	8.37	2.20	8.53	2.20	9.09	2.20	9.25	2.20	9.41	2.20	9.57	2.20	10.13	2.20	10.29	2.20	10.45	2.20	11.01	2.20	11.17	2.20	11.33	2.20	11.49	2.20	12.05	2.20	12.21	2.20	12.37	2.20	12.53	2.20	1.09	2.20	1.25	2.20	1.41	2.20	1.57	2.20	2.13	2.20	2.29	2.20	2.45	2.20	3.01	2.20	3.17	2.20	3.33	2.20	3.49	2.20	4.05	2.20	4.21	2.20	4.37	2.20	4.53	2.20	5.09	2.20	5.25	2.20	5.41	2.20	5.57	2.20	6.13	2.20	6.29	2.20	6.45	2.20	7.01	2.20	7.17	2.20	7.33	2.20	7.49	2.20	8.05	2.20	8.21	2.20	8.37	2.20	8.53	2.20	9.09	2.20	9.25	2.20	9.41	2.20	9.57	2.20	10.13	2.20	10.29	2.20	10.45	2.20	11.01	2.20	11.17	2.20	11.33	2.20	11.49	2.20	12.05	2.20	12.21	2.20	12.37	2.20	12.53	2.20	1.09	2.20	1.25	2.20	1.41	2.20	1.57	2.20	2.13	2.20	2.29	2.20	2.45	2.20	3.01	2.20	3.17	2.20	3.33	2.20	3.49	2.20	4.05	2.20	4.21	2.20	4.37	2.20	4.53	2.20	5.09	2.20	5.25	2.20	5.41	2.20	5.57	2.20	6.13	2.20	6.29	2.20	6.45	2.20	7.01	2.20	7.17	2.20	7.33	2.20	7.49	2.20	8.05	2.20	8.21	2.20	8.37	2.20	8.53	2.20	9.09	2.20	9.25	2.20	9.41	2.20	9.57	2.20	10.13	2.20	10.29	2.20	10.45	2.20	11.01	2.20	11.17	2.20	11.33	2.20	11.49	2.20	12.05	2.20	12.21	2.20	12.37	2.20	12.53	2.20	1.09	2.20	1.25	2.20	1.41	2.20	1.57	2.20	2.13	2.20	2.29	2.20	2.45	2.20	3.01	2.20	3.17	2.20	3.33	2.20	3.49	2.20	4.05	2.20	4.21	2.20	4.37	2.20	4.53	2.20	5.09	2.20	5.25	2.20	5.41	2.20	5.57	2.20	6.13	2.20	6.29	2.20	6.45	2.20	7.01	2.20	7.17	2.20	7.33	2.20	7.49	2.20	8.05	2.20	8.21	2.20	8.37	2.20	8.53	2.20	9.09	2.20	9.25	2.20	9.41	2.20	9.57	2.20	10.13	2.20	10.29	2.20	10.45	2.20	11.01	2.20	11.17	2.20	11.33	2.20	11.49	2.20	12.05	2.20	12.21	2.20	12.37	2.20	12.53	2.20	1.09	2.20	1.25	2.20	1.41	2.20	1.57	2.20	2.13	2.20	2.29	2.20	2.45	2.20	3.01	2.20	3.17	2.20	3.33	2.20	3.49	2.20	

Tab. 70 a.

70 a. Stockholm—Sundbyberg—Spånga—(Riddersvik)—Kungsängen. 70 a.

Zontaxa B, tab. 331. b) För resande till stationer bortom Spånga. c) Tågen nr 454, 456 och 458 stanna sön- och helgdagar vid Tomtebodå och Karlberg för såväl på- som avstigande. d) S. o. H. samt dag före S. o. H.

Sthlm—Västerås—B:s ju., Stockholm, spv. 1, 435		P 455 III	P 1 II, III	P 401 III	P 457 III	P 403 III	P 459 III	P 405 III	P 461 III	P 463 III	P 465 III	P 3 II, III	P 467 III	P 469 III	P 471 III	P 553 III	P 473 III	P 409 III
Km	fr. Stockholm C.....		6.30									12.02				3.32		
	↓ Sthlm, lokalstat.....	V 5 41		V 6.35	6.49	V 7.27	7.57	V 8.27	8.36	9.40	10.57		12.28	1.40	2.30		3.42	V 4.10
	↓ Karlberg.....	X	X	X	X	X	X	X	X	X	X	X	X	X	X	X	X	X
	↓ Tomtebodå.....	X	X	X 6.42	X 6.56	X 7.34	X 8.04	X 8.34	X 8.43	X 9.47	X 11.04	X	X 12.35	X 1.47	X 2.37	X	X 3.49	X 4.17
	↓ Hufvudsta.....	X	X	X	X	X	X	X	X	X	X	X	X	X	X	X	X	X
	↓ Hufvudsta C.....	P 551 III	V 6.01	X	X	X	X	X	X	X	X	X	X	X	X	X	X	X
6	↓ t. Sundbyberg.....	V 5 22	6.02	6.42	7.06	7.43	8.14	8.43	8.52	9.56	11.13	12.15	12.45	1.56	2.46	3.45	3.59	4.26
	↓ Sundbyberg N.....	X	X	X	X	X	X	X	X	X	X	X	X	X	X	X	X	X
	↓ Bromsten.....	X	X	X	X	X	X	X	X	X	X	X	X	X	X	X	X	X
11	↓ t. Spånga.....	V 5 42	6.16		7.20	8.28				10.11	11.28		12.59	2.11	3.01		4.13	
	fr. Spånga.....	P 501 III			7.24						11.32			2.16			4.18	
17	↓ t. Biddersvik.....	V 6.07			7.36						11.44			2.28			4.30	
11	fr. Spånga.....	V 5 22		6.50								12.23					3.54	
	↓ Barkarby.....	X	X	X	X	X	X	X	X	X	X	X	X	X	X	X	X	X
17	↓ Jakobsberg.....	6.01		7.00								12.33					4.05	
	↓ Kallhall.....	X	X	X	X	X	X	X	X	X	X	X	X	X	X	X	X	X
	↓ Ståket.....	6.20		7.12								12.43					4.18	
28	↓ t. Kungsängen.....	V 6.26		7.18								12.49					4.24	

Kungsängen—(Riddersvik)—Spånga—Sundbyberg—Stockholm.

Sthlm—Västerås—B:s ju., Stockholm, spv. 1, 435		P 475 III	P 411 III	P 7 II, III	P 477 III	P 413 III	P 479 III	P 415 III	P 481 III	P 39 II, III	P 483 III	P 485 III	P 487 III	P 489 III
Km	fr. Stockholm C.....			5.20						8 00				
	↓ Sthlm, lokalstat.....	4.30	V 5.12		5.28	V 6 15	6 20	V 7 15	7 22		8 20	9 27	10 47	11 40
	↓ Karlberg.....	X	X	X	X	X	X	X	X	X	X	X	X	X
	↓ Tomtebodå.....	X 4.37	X 5.19	X	X 5.35	X 6 22	X 6 27	X 7 22	X 7 32	X	X 8 22	X 9 34	X 10 54	X 11 47
	↓ Hufvudsta.....	X	X	X	X	X	X	X	X	X	X	X	X	X
	↓ Hufvudsta C.....	X	X	X	X	X	X	X	X	X	X	X	X	X
6	↓ t. Sundbyberg.....	4.46	V 5.28		5.44	V 6 21	6 46	V 7 21	7 48		8 46	9 42	11 03	11 56
	↓ Sundbyberg N.....	4.47		5.34	5.45		6 42		7 42	8 13	8 42	9 44	11 04	11 57
	↓ Bromsten.....	X	X	X	X	X	X	X	X	X	X	X	X	X
11	↓ t. Spånga.....	5.01			5.59		7 01		8 02		9 01	9 58	11 18	12 11
	fr. Spånga.....				6 04		7 06		8 07		9 08		11 19	
17	↓ t. Biddersvik.....				6 16		7 18		8 19		9 18		11 31	
11	fr. Spånga.....			5.43						8 22				
	↓ Barkarby.....	X	X	X	X	X	X	X	X	X	X	X	X	X
17	↓ Jakobsberg.....			5.54						8 25				
	↓ Kallhall.....	X	X	X	X	X	X	X	X	X	X	X	X	X
	↓ Ståket.....	X	X	X	X	X	X	X	X	X	X	X	X	X
28	↓ t. Kungsängen.....			6 14						8 28				

V och = vardagar; S och = sönd- och helgdagar; = årlig inskränkning i tågens gång; * = tåg passerar.

75 Ockelbo—Gävle—Uppsala—(Stockholm)—Uppsala—Gävle—Ockelbo. 75

Kontaxa B, tab. 331. Direkta sittvagnar II, III: Stockholm—Gävle 1, 2, 3, och 4; Stockholm—Gävle—Falun 1 och 2
 restaurantvagn för I och II kl. resande: Uppsala—Gävle 1, 2, 3, 4. Serveringskupéer för III kl. resande i samma tåg.
 b) Sabbatsaftnar. c) Sabbatsaftnar och sabbatsdagar. e) Onsd. och lörd.

P 13 II, III				Gävle—Ockelbo Gävle, spv. 1.435				P 12 II, III			
9 08	3.35	0	fr. Ockelbo ... t.	2.44	...	7 42
9 28	4.08	10	fr. Kolforsen ... t.	2.25	...	7 13
9 41	4.40	16	fr. Rahällan ... t.	2.11	...	6 52
9 52	5.08	21	fr. Oslättfors ... t.	2.00	...	6 22
x	x	25	fr. Brännsågen ... t.	x	...	x
x10 11	5.45	30	fr. Åbyggeby ... t.	1.40	...	5.40
x	x	32	fr. Forsby ... t.	x	...	x
x10 22	6 18	34	fr. Strömsbro ... t.	1.30	...	5.12
10 30	6 30	38	fr. Gävle C. ... t.	1.20	...	4.40
...	t. Falun 50 ... fr.
...	t. Rättvik 50 fr.
...	t. Sala 76 ... fr.
...	38 t. Gävle S ... fr.	1.08	4.30
...	fr. Sala 76 ... t.
...	fr. Rättvik 50 t.
...	fr. Falun 50 ... t.

P 3 II, III				Uppsala—Gävle järnv., Gävle spv. 1.435				P 2 II, III				P 4 II, III			
6.45	3.10	0	fr. Gävle C. ... t.	1.55	...	10 33				
6.47	3.12	t. Gävle S. ... fr.	1.53	...	10 33				
6.49	3.14	fr. Gävle S. ... t.	1.51	...	10 31				
...	4	fr. Järnsta ... t.	12.45				
...	9	fr. Knapersågen ... t.				
...	11	fr. Furuviik ... t.				
...	13	fr. Ytterharnäs ... t.				
x7.06	3.39	15	fr. Harnäs ... t.	12.01	...	10 11				
7.10	3.45	16	fr. Skutskär ... t.	11.30	...	10 07				
...	19	fr. Bodarna ... t.				
7.22	3.59	26	fr. Älvkarleö ... t.	10.40	...	9 54				
7.23	4.01	26	fr. Älvkarleö ... t.	9.57	...	9 53				
7.34	4.15	33	fr. Marna ... t.	9.40	...	9 43				
x	x	37	fr. Meshedby ... t.	x	...	x				
7.48	4.34	45	fr. Orrskog ... t.	8.35	...	9 27				
7.49	4.36	45	fr. Orrskog ... t.	7.42	...	9 25				
7.59	4.50	53	fr. Tierp ... t.	7.22	...	9 15				
8.01	5.11	53	fr. Tierp ... t.	9 13				
8.17	5.39	66	fr. Tobo ... t.	8 57				
8.24	5.41	71	fr. Örbyhus ... t.	8 49				
8.27	5.45	71	fr. Örbyhus ... t.	8 46				
x8.34	5.54	76	fr. Knypplan ... t.	8 45				
8.51	6.14	88	fr. Skyttorp ... t.	10.50	...	8 24				
9.01	6.22	94	fr. Vattholma ... t.	10.37	...	8 15				
9.14	6.41	102	fr. Storvreta ... t.	10.24	...	8 04				
9.25	6.53	110	fr. G. Uppsala ... t.	10.10	...	7 52				
9.31	7.00	114	fr. Uppsala ... t.	10.00	...	7 44				
...	t. Stockholm 335a fr.				
...	t. Enköping 78 fr.				

Lokaltåg Gävle S.—Älvkarleö och åter. (Endast III kl.)

L 83 II, III				L 85 II, III				L 87 II, III				L 82 II, III				L 86 II, III				L 88 II, III			
...	11.26	0	fr. Örbyhus ... t.	8.15	...	5.35	...	8.20						
...	11.46	9	fr. Dannemora ... t.	7.57	...	5.15	...	8.20						
...	t. Hargshamn 77 fr.						

V och = vardagar; S och = sönd- och helgdagar; ~~~~~ = annan innskränkning i tågens gång; * = tåg passerar.

Stockholm—Långgångstorp, Djursholms Danderyd, Altorp och Djursholm.

Endast en klass i alla tåg.

b) Vagnombyte i Djursholms Ösby utom med tågen V 314, 344, 346, 348 och 350 till Djursholms Danderyd. c) Vagnombyta i Stocksund.

Table with columns for stations (Stockh., Nedre Engelbrekts, Stockholm östra, etc.) and rows for various train services (t. Långgångstorp, t. Djursholms Ösby, etc.).

Djursholm, Altorp, Djursholms Danderyd och Långgångstorp—Stockholm.

Endast en klass i alla tåg.

b) Vagnombyte i Djursholms Ösby utom med tågen nr V 309, 311, 313, 345 och 345 från Djursholms Danderyd. c) Vagnombyta i Stocksund.

Table with columns for stations (Stockh., Djursholms Svalnas, Djursholms Eddavägen, etc.) and rows for various train services (t. Djursholms Svalnas, t. Djursholms Danderyd, etc.).

Stockholm Stadsgården—Saltsjöbaden.

Vardagar

m.	Stäm—Saltsjöns Jvg. Stockholm, spv. 1,435	P 2 III	P 6 III	P 8 III	P 10 III	P 12 III	P 14 III	P 16 III	P 18 III	P 20 III	P 22 III	P 24 III	P 26 III	P 28 III	P 30 III	P 34 III	P 36 III	P 38 III	P 40 III
	fr. Carl XII:s torg			8.06	8.46	9.46	10.46				2.46	3.46	4.46	5.46	6.46	7.46		9.46	11.46
0	fr. Stadsgården	6.25	7.00	7.40	8.20	9.00	10.00	11.00	12.00	1.00	2.00	3.00	4.00	5.00	6.00	7.00	8.00	10.00	12.00
2	Henriksdal	x	x	x	x	x	x	x	x	x	x	x	x	x	x	x	x	x	x
3	Sickla	x	x	x	x	x	x	x	x	x	x	x	x	x	x	x	x	x	x
4	Nacka	x	x	x	x	x	x	x	x	x	x	x	x	x	x	x	x	x	x
5	Saltsjö-Järla	6.40	x	x	x	x	x	x	x	x	x	x	x	x	x	x	x	x	x
6	Storängen		7.12	7.52	8.32	9.12	10.12	11.12	12.12	1.12	2.12	3.12	4.12	5.12	6.12	7.12	8.12	10.12	12.12
8	Saltsjö-Duvnäs	x	x	x	x	x	x	x	x	x	x	x	x	x	x	x	x	x	x
10	Ostervik	x	x	x	x	x	x	x	x	x	x	x	x	x	x	x	x	x	x
11	Fisksätra	x	x	x	x	x	x	x	x	x	x	x	x	x	x	x	x	x	x
13	Igelboda	x	x	x	x	x	x	x	x	x	x	x	x	x	x	x	x	x	x
0	Igelboda		7.26	8.06	8.46	9.26	10.26	11.26	12.26		3.26	4.26	5.26	6.26	7.26	8.26		10.26	12.26
1	Tattby	P 4 III	x	x	x	x	x	x	x		x	x	x	x	x	x		x	x
3	Solsidan	III	7.31	8.11	8.51	9.31	10.31	11.31	12.31		3.31	4.31	5.31	6.31	7.31	8.31		10.31	12.31
14	fr. Neglinge	6.50	x	x	x	x	x	x	x	x	x	x	x	x	x	x	x	x	x
15	fr. Ringvägen	x	x	x	x	x	x	x	x	x	x	x	x	x	x	x	x	x	x
15	t. Saltsjöbaden	6.53	7.32	8.12	8.52	9.32	10.32	11.32	12.32	1.32	2.32	3.32	4.32	5.32	6.32	7.32	8.32	10.32	12.32

Sön- och helgdagar.

m.	Stäm—Saltsjöns Jvg. Stockholm, spv. 1,435	P 104 III	P 106 III	P 108 III	P 110 III	P 112 III	P 114 III	P 116 III	P 118 III	P 120 III	P 122 III	P 124 III	P 126 III	P 128 III	P 130 III	P 132 III	
	fr. Carl XII:s torg		8.46	9.46	10.46	11.46	12.46	1.46	2.46	3.46	4.46	5.46	6.46	7.46	9.46	11.46	
0	fr. Stadsgården		8.00	9.00	10.00	11.00	12.00	1.00	2.00	3.00	4.00	5.00	6.00	7.00	8.00	10.00	12.00
2	Henriksdal	x	x	x	x	x	x	x	x	x	x	x	x	x	x	x	x
3	Sickla	x	x	x	x	x	x	x	x	x	x	x	x	x	x	x	x
4	Nacka	x	x	x	x	x	x	x	x	x	x	x	x	x	x	x	x
5	Saltsjö-Järla		8.12	9.12	10.12	11.12	12.12	1.12	2.12	3.12	4.12	5.12	6.12	7.12	8.12	10.12	12.12
6	Storängen	x	x	x	x	x	x	x	x	x	x	x	x	x	x	x	x
8	Saltsjö-Duvnäs	x	x	x	x	x	x	x	x	x	x	x	x	x	x	x	x
10	Ostervik	x	x	x	x	x	x	x	x	x	x	x	x	x	x	x	x
11	Fisksätra	x	x	x	x	x	x	x	x	x	x	x	x	x	x	x	x
13	Igelboda	x	x	x	x	x	x	x	x	x	x	x	x	x	x	x	x
0	Igelboda		8.26	9.26	10.26	11.26	12.26		3.26	4.26	5.26	6.26	7.26	8.26		10.26	12.26
1	Tattby	x	x	x	x	x	x	x	x	x	x	x	x	x	x	x	x
3	Solsidan	x	8.31	9.31	10.31	11.31	12.31		3.31	4.31	5.31	6.31	7.31	8.31		10.31	12.31
14	fr. Neglinge	x	x	x	x	x	x	x	x	x	x	x	x	x	x	x	x
15	fr. Ringvägen	x	x	x	x	x	x	x	x	x	x	x	x	x	x	x	x
15	t. Saltsjöbaden		8.32	9.32	10.32	11.32	12.32	1.32	2.32	3.32	4.32	5.32	6.32	7.32	8.32	10.32	12.32

Saltsjöbaden—Stockholm Stadsgården.

Vardagar

m.	Stäm—Saltsjöns Jvg. Stockholm, spv. 1,435	P 1 III	P 3 III	P 5 III	P 7 III	P 9 III	P 11 III	P 13 III	P 15 III	P 17 III	P 19 III	P 21 III	P 23 III	P 25 III	P 27 III	P 31 III	P 33 III	P 37 III	P 39 III	P 41 III
	fr. Saltsjöbaden		7.00	7.40	8.20	9.00	10.00	11.00	12.00	1.00	2.00	3.00	4.00	5.00	6.00	7.00	8.00	9.00	11.00	12.00
1	Ringvägen	5.45	x	x	x	x	x	x	x	x	x	x	x	x	x	x	x	x	x	x
2	Neglinge	x	x	x	x	x	x	x	x	x	x	x	x	x	x	x	x	x	x	x
3	Igelboda	x	x	x	x	x	x	x	x	x	x	x	x	x	x	x	x	x	x	x
0	Solsidan		7.00	7.40	8.20	9.00	10.00	11.00	12.00	1.00	2.00	3.00	4.00	5.00	6.00	7.00	8.00	9.00	11.00	12.00
2	Tattby	x	x	x	x	x	x	x	x	x	x	x	x	x	x	x	x	x	x	x
3	Igelboda		7.05	7.45	8.25	9.05	10.05	11.05	12.05	1.05	2.05	3.05	4.05	5.05	6.05	7.05	8.05	9.05	11.05	12.05
4	Fisksätra	x	x	x	x	x	x	x	x	x	x	x	x	x	x	x	x	x	x	x
5	Ostervik	x	x	x	x	x	x	x	x	x	x	x	x	x	x	x	x	x	x	x
8	Saltsjö-Duvnäs	x	x	x	x	x	x	x	x	x	x	x	x	x	x	x	x	x	x	x
9	Storängen	6.00	7.17	7.57	8.37	9.17	10.17	11.17	12.17	1.17	2.17	3.17	4.17	5.17	6.17	7.17	8.17	9.17	11.17	12.17
10	Saltsjö-Järla	x	6.42	x	x	x	x	x	x	x	x	x	x	x	x	x	x	x	x	x
11	Nacka	x	x	x	x	x	x	x	x	x	x	x	x	x	x	x	x	x	x	x
12	Sickla	x	x	x	x	x	x	x	x	x	x	x	x	x	x	x	x	x	x	x
13	Henriksdal	x	x	x	x	x	x	x	x	x	x	x	x	x	x	x	x	x	x	x
15	t. Stadsgården	6.15	6.55	7.32	8.12	8.52	9.32	10.32	11.32	12.32	1.32	2.32	3.32	4.32	5.32	6.32	7.32	8.32	9.32	11.32
vg. t. Carl XII:s torg			7.35	8.15	8.55	9.35	10.35				2.35	3.35	4.35	5.35	6.35	7.35	8.35	9.35	11.35	

Sön- och helgdagar.

m.	Stäm—Saltsjöns Jvg. Stockholm, spv. 1,435	P 101 III	P 103 III	P 105 III	P 107 III	P 109 III	P 111 III	P 113 III	P 115 III	P 117 III	P 119 III	P 121 III	P 123 III	P 125 III	P 129 III	P 131 III	P 133 III	
0	fr. Saltsjöbaden	7.00	8.00	9.00	10.00	11.00	12.00	1.00	2.00	3.00	4.00	5.00	6.00	7.00	8.00	9.00	11.00	12.00
1	Ringvägen	x	x	x	x	x	x	x	x	x	x	x	x	x	x	x	x	x
2	Neglinge	x	x	x	x	x	x	x	x	x	x	x	x	x	x	x	x	x
3	Igelboda	x	x	x	x	x	x	x	x	x	x	x	x	x	x	x	x	x
0	Solsidan		8.00	9.00	10.00	11.00	12.00	1.00	2.00	3.00	4.00	5.00	6.00	7.00	8.00	9.00	11.00	12.00
2	Tattby	x	x	x	x	x	x	x	x	x	x	x	x	x	x	x	x	x
3	Igelboda		8.05	9.05	10.05	11.05	12.05	1.05	2.05	3.05	4.05	5.05	6.05	7.05	8.05	9.05	11.05	12.05
4	Fisksätra	x	x	x	x	x	x	x	x	x	x	x	x	x	x	x	x	x
5	Ostervik	x	x	x	x	x	x	x	x	x	x	x	x	x	x	x	x	x
8	Saltsjö-Duvnäs	x	x	x	x	x	x	x	x	x	x	x	x	x	x	x	x	x
9	Storängen	7.17	8.17	9.17	10.17	11.17	12.17	1.17	2.17	3.17	4.17	5.17	6.17	7.17	8.17	9.17	11.17	12.17
10	Saltsjö-Järla	x	x	x	x	x	x	x	x	x	x	x	x	x	x	x	x	x
11	Nacka	x	x	x	x	x	x	x	x	x	x	x	x	x	x	x	x	x
12	Sickla	x	x	x	x	x	x	x	x	x	x	x	x	x	x	x	x	x
13	Henriksdal	x	x	x	x	x	x	x	x	x	x	x	x	x	x	x	x	x
15	t. Stadsgården	7.32	8.32	9.32	10.32	11.32	12.32	1.32	2.32	3.32	4.32	5.32	6.32	7.32	8.32	9.32	11.32	12.32
vg. t. Carl XII:s torg			8.35	9.35	10.35	11.35	12.35	1.35	2.35	3.35	4.35	5.35	6.35	7.35	8.35	9.35	11.35	12.35

och = vardagar; S och = sön- och helgdagar; = annan inbegräddning i tågans gång; * = tåg passerar.

STOCKHOLM—NYNÄS JÄRNVÄG

Till och från

GOTTLAND

Person- och gods-samtrafik mellan fastlandets och Gottlands järnvägsstationer över Nynäshamn.

Direkta biljetter, genomgående polettering av resgods och fri omlastning i Nynäshamn av samtrafikgods.

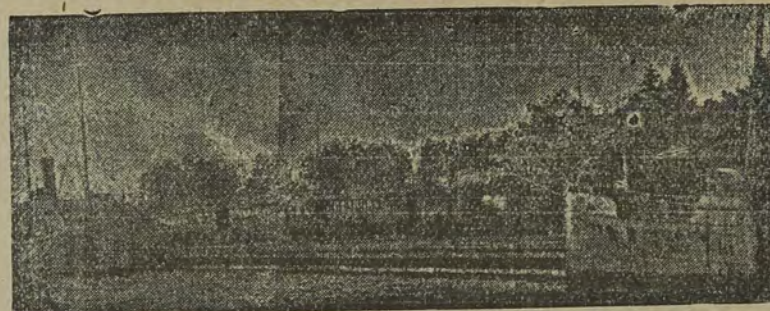

STOCKHOLM—VISBY

över Nynäshamn.
Omkr. 9 timmar.

Biljettprens:

II kl. å järnväg) kr.
I pl. å ångbåt) 16.00
III kl. å järnväg) kr.
III pl. å ångbåt) 7.15
Prisskillnadsbiljett till III kl. biljett löses ombord å fartyget för rätt till plats i I kl. hytt med..... kr. 7.50
för rätt till plats i aktersalong med kr. 3.—
för rätt till plats i försalong med kr. 2.—

96.

Stockholm—Nynäshamn—Stockholm.

96.

Biljettprens: I egen trafik pr km.: II 6 öre, III 4 öre, dock högst kr. 3.35 i II och kr. 2.05 i III; i samtrafik zontaxa B, tab. 331. Direkta vagnar II, III: i alla tåg Stockholm—Nynäshamn och omvänt. Tåg i förbindelse med Gottlandsbåtarna framgå till och utgå från båtarnas tilläggsplats.

Biljettprens fr. Stockholm	Stölm—Nynäs ju., Nynäs. spv. 1,435				P 83 III		P 89 II, III		P 91 III		P 95 III		P 155 II, III		P 57 II, III		P 89 II, III		P 155 II, III		P 57 II, III					
	II kl.	III kl.	II kl.	III kl.	II kl.	III kl.	II kl.	III kl.	II kl.	III kl.	II kl.	III kl.	II kl.	III kl.	II kl.	III kl.	II kl.	III kl.	II kl.	III kl.	II kl.	III kl.				
	Vardagar.																						Sön- och helgdagar.			
fr. Stockholm C...	6.03	9.22	12.14	3.20	6.15	7.32											9.22		6.15	7.22						
fr. Stockholm Södra																				
fr. Sallskog																				
fr. Älvsjö	6.29	9.53	12.45	3.50	6.23	8.06											9.53		6.23	8.06						
Fagersjö	x	x	x	x	x	x											10.08		6.48	8.21						
Södert. villast.	6.41	10.08	1.20	4.04	6.48	8.21											x		x	x						
Trångsund	ank.	x	x	ank.	x	x											x		x	x						
Drevviken	x	x	x	x	x	x											x		x	x						
Handen	10.33	2.35			7.13	8.41											10.33		7.13	8.41						
Jordbro	x	x	x	x	x	ank.											x		x	x						
Västerhaninge	10.46	3.25			7.26	...											10.46		7.26	...						
Tungelsta	10.54	4.15			7.34	...											10.54		7.34	...						
Hemfosa	11.04	5.00			7.44	...											11.04		7.44	...						
Segersång	11.13	5.42			7.53	...											11.13		7.53	...						
Osmo	11.22	6.24			8.02	...											11.22		8.02	...						
Älgviken	11.31	6.51			8.11	...											11.31		8.11	...						
Nynäsgränd	11.39	7.21			8.19	...											11.39		8.19	...						
Nynäs havsbad	a	a			a	...											a		a	...						
Nynäshamn	11.47	7.29			8.27	...											11.47		8.27	...						

Km.	Stölm—Nynäs ju., Nynäs. spv. 1,435				P 152 G 1010 II, III		P 100 II, III		P 152a II, III		P 100 II, III					
	II kl.	III kl.	II kl.	III kl.	II kl.	III kl.	II kl.	III kl.	II kl.	III kl.	II kl.	III kl.				
	Vardagar.												Sön- och helgdagar.			
fr. Nynäshamn					7.50	8.15			7.15	5.05						
Nynäs havsbad					p	p			p	p						
Nynäsgränd					7.40	8.40			7.25	5.15						
Älgviken					7.47	8.55			7.33	5.23						
Osmo					7.56	9.48			7.44	5.32						
Segersång					8.04	10.30			7.55	5.41						
Hemfosa					8.12	11.12			8.05	5.50						
Tungelsta					8.21	12.06			8.15	6.00						
Västerhaninge	P 82 III				8.28	12.46			8.26	6.08						
Jordbro					x	x			x	x						
Handen	5.28				8.43	2.21			8.43	6.25						
Drevviken	5.42				x	x	P 96 III		7.44	x						
Trångsund		P 84 III			x	x	III		x	x						
Södert. villast.	5.55	6.48			9.03	3.01	4.41	6.42	7.58	9.03	6.42					
Fagersjö	x	x			x	x	x	x	x	x	7.02					
Älvsjö	6.09	7.02			9.16	3.17	4.55	7.02	8.12	9.16	7.02					
t. Sallskog					
t. Stockholm Södra					
t. Stockholm C...	6.39	7.29			9.30	5.25	7.34		8.38	9.30	7.34					



NYNÄSHAMN

Lämpligaste vistelseort under hösten.

JÄRNVÄGSHOTELLET, vid Nynäshamns järnvägs-station
RIKS 7. ALLM. 31. och Gottlandsbåtarnas tilläggs-
plats.

SOMMARVILLOR ATT HYRA!

Förträfflig rekreatjonsplats. Storslagen strandpromenad.



NYNÄSHAMN

Enda isfria uthamn till Stockholm.
Billiga hamn- och industritomter.
Villatomter.

Djupvatten vid Kaj. Lämpliga områden för arbetare-
bostäder.

RIKS. Stockholm 67 41. ALLM. Nynäshamn 12 2 18.

1. KROOKS

Egendoms-

.. affär ..

Stockholm

Grundlagd 1877

Kontor:

Basagatan 15-17 1 tr.

Telefoner:

Riks 28 97, 215 39

Allm. 140 47, 65 75



A-B. GÖTHBERG & NYGREN

Telegr. adr. **VÄSTERÅS** R. tel. 275
GÖTHPAUL' 595 1338

Avdelning för FASTIGHETS AFFÄRER

Förmedlar köp o. försäljning av lantegendomar o. stadfastigheter.

Partiaffär i Kolonialvaror, Spannmål och Frö.

Västra Skrot-affären

Innehavare:

FRITZ ENGVALL

Engrossfirma i allt slags

Lump o. Skrot.

Kontor och lager

Handverkaregatan 48-31

Riks Kh. 76.

A. T. 54 21.

Avd.-kontor i Flen.

Riks Flen 130.

Lancashirejärn,

Sågblad,

Ram- &

Cirkelsågar,

Stålspett,

Hyveljärn

Maskinknivar,

Valsat stål

till salu i parti genom

A.-B. Tholsson & Söner

Upplandsgat. 3.

Stockholm

Riks 201 96. Allm. 292 13.

KARTOR ÖVER SVERIGE:

Generalstabens karta över Södra Sverige. Skala 1:1 000 000
95 blad utgivna i övertryck. Pris 75 öre pr blad.

Generalstabens karta över Norra Sverige. Skala 1:200 000.
67 blad utgivna i övertryck. Pris 75 öre pr blad i 2 färger samt
90 öre pr blad i flera än 2 färger. Skala 1:100 000.
44 blad utgivna i övertryck. Pris 50 öre pr blad.

Konceptkartor i ljustryck över delar av Norrland och
mellersta Sverige. Skala 1:500 000 och 1:100 000. 157 blad
utgivna. Pris 1 kr. pr blad.

Generalstabens översiktskarta över Sverige. Skala
1:400 000. Pris 1:50 pr blad. Utkomna äro blad: Falun, Karl-
stad, Norrköping, Stockholm, Uddeholm, Uppsala och Visby.

Generalstabens höjdhöjningskartor över Sverige. Skala 1:500 000
14 blad utgivna. Pris 1:50 pr blad.

Generalkarta över Sverige i litografiskt övertryck. Skala
1:1 000 000. Pris uppl. 12 kr.

Generalstabens karta över Södra Sverige med inlagda
automobilvägar. Skala 1:100 000. 88 blad utgivna. Pris 1 kr. pr bl.

Kungl. Automobil Klubbens karta över Sverige, omlat-
tande 21 kartblad i skalorna 1:300 000, 1:600 000 och 1:2 000 000.
3 bladindelningsskarter. Register över alla å kartorna förekom-
mande namn. Pris komplett i kartong kr. 10:— . Pris inb.
kr. 13:50. Pris pr blad kr. 0:40.

Reskartor över järnvägslinjerna: Stockholm—Trälleborg,
Stockholm—Göteborg, Stockholm—Storlien, Bräcke—Hapa-
randa. Pris 50 öre st.

A. P.-n skriver i Sv. Turistf. Årsskrift:

Av alldeles särskilt stort intresse för turisten, som önskar en
billig men åskäddlig karta över nejdena kring de stora statsbane-
linjerna, äro de av Generalstabens litografiska anstalt i skalan
1:1 mill. utgivna fyra kartorna: Järnvägslinjen Stockholm—
Storlien, Bräcke—Haparanda, Stockholm—Trälleborg och Stock-
holm—Göteborg. De äro utmärkt lämpliga för den, som under en
resa utmed de nämnda linjerna vill medföra en karta för att be-
kvämt kunna orientera sig under tågets gång. För åskäddighetens
skull är järnvägslinjen utmärkt med rött och alla stationsnamn
understrukna med rött.

.... Kartorna försäljas i varje bokhandel samt direkt från

Generalstabens Litografiska Anstalt,
Stockholm 3.

AGENTUR- OCH

FÖRMEDELINGSBYRAN Sverige Rundt

Näckströmsgatan 3, 1 tr.
STOCKHOLM.

Förmedlar köp och försäljning av
fastigheter, tomter samt alla slags
affärer i såväl Stockholm som i
landsorten. Mottager vicevärd-
skap och inkasseringar, uthyr
våningar och rum, anskaffar in-
ackorderingar, biträden och tjä-
nare inom alla branscher, ombesörjer
annonser, utför Maskin-
skrivning och Kommissioner från
hela Sverige. Juridiskt ombud
finnes.

Byrån åtager sig endast fullt kor-
rekta uppdrag, som utföras mot
moderat arvode.

Liv-, Brand- och Inbrotts-
försäkring.

Riks- och Allm. Telefon 149 30.

Ingen handlande

borde försumma att besöka oss, eller begära priskurant.

Tusentals outhärliga varor till lägsta priser:

Kortvaror, Sybehör, Hushållsartiklar,
Textilvaror, Trikvävaror samt enastående
lätt sålda sydda varor av egen tillverkning.

En timme ägnad åt besök hos oss eller åt studiet av pris-
kuranten lönar sig rikligen.

Wesslings Kortvaru A.-B. Kornh.-torg 49
STOCKHOLM

Telegr.-adr.

"Snäckskal"

Autoriserad
firma för inköp av
Koppar-, Mässing-,
Aluminium-, Tenn-
Zink- och Blyskrot,
Britannia och
Stilmetail
i
parti och minut.

STELLAN HELLSTRÖM
- OLSKROKSTORGET, GÖTEBORG -
Telefon 6562.

16. Karlsborg—Skövde—Karlsborg. 116.

Zontaxa A, tab. 331. b) Tåget utgår från Motalabåtens tilläggsplats vid Röded, därifrån detsamma avgår efter båtens ankomst c) Tåget framgår till Motalabåtens tilläggsplats vid Rödesund.

Table with columns for station names (Karlsborg, Skövde, Motala, etc.), distances (Km.), and train numbers (1265, 1266, 1267, etc.).

O. Nilséns Egendomsaffär.

rottinggatan 51, STOCKHOLM. Rikst 227 18. Allm. 11 39. OSKARSHAMN, Rikst. 222.

ar under sista året försålt över 50 egend mar.

Auskunftei & Inkasso-Bureau för Schweden und Norwegen: ERIK LUNDINS JURIDISKA BYRÅ, STOCKHÖLM :: Drottninggatan N:o 2.

Stockholm södra—Liljeholmen—Stockholm södra.

Table with columns for station names (Stockholm S., Liljeholmen, etc.), train numbers (P 83, P 84, etc.), and departure times.

Södertälje—Saltskog—Södertälje.

Table with columns for station names (Södertälje, Saltskog, etc.), train numbers (P 63, P 64, etc.), and departure times.

119.

Zontaxa A, tab. 331. Genomgående siltvagnar. II, III: Stockholm O—Handen 57; Stockholm O—Nynäshamn 89, 155. I övrigt se tabell 120 a. b) Lör-, sön- och helgd. även II klass. c) Särskild III klass avdelning finnes för resande med hundar.

Large table with multiple columns for train numbers (P 81, P 82, etc.), station names, and departure times.

119.

Zontaxa A, tab. 331. Genomgående siltvagnar. II, III: Nynäshamn—Stockholm O 100, 152. I övrigt se tab. 120. c) Gär vardagar utom dag efter sön- och helgdag. d) Särskild III klass avdelning finnes för resande med hundar.

Large table with multiple columns for train numbers (P 80, P 81, etc.), station names, and departure times.

V och = vardagar; S och = sön- och helgdagar; ~~~~~ = annan inskränkning i tågens gång; * = tåg passerat.

V och = vardagar; § och = sön- och helgdagar; ~~~~~ = annan inskränkning i tågens gång; * = tåg passerar.

120.

Zontaxa A, tab. 331. **Stockholm—Nyköping—Malmö (Delsträcka Stockholm—Nässjö).** **120.** Heltfria on- och lördagar. c) Särskild III kl.-avdelning finnes för resande med hundar. d) I kl. endast för resande, som löst sovplatsbillett. f) Går natt efter sön- och helgdag. g) Särskilda bestämmelser ang. II klass platsbiljetter se meddelande å sid. 89. h) Samtliga tåg Stockholm—Saltskog, se tab. 120 a, samtliga tåg Stockholm—Älvsjö se tab. 119. i) Servering av kaffe, té, smörgåsar m. m. åger rum & sträckan Stockholm—Nyköping i tåg 53/411.

Kl.	Systemat för-nedgar opdr. 1. 488	P 61 II, III(c)	P 421 II, III(c)	P 145 II, III	P 67 II, III(c)	P 53 II, III(c)	S 11 Id II, III	P 301 Id II, III	Heltfria tåg.	
									P 411 III	S 15 II, III
0	fr. Stockholm C 110 X	6.18	7.25	1.19	4.40	5.30	7.10	9.21	5.15	6.00
1	fr. Strängnäs 101.100	P 596
2	fr. Märterås 102.100	II
3	fr. Söderådde	7.5	8.07	2.25	5.47	6.45	7.45	10.27	6.25	6.42
37	fr. Saltskog 0	7.38	8.20	2.36	5.56	6.17	7.04	10.39	6.12	6.25
48	fr. Järna	7.56	8.34	2.50	6.15	6.31	7.19	10.53	6.25	6.25
56	fr. Hölö	...	8.36	6.38
59	Korriv	...	8.49	6.50
67	Vagnärad (X)	...	9.03	7.10
71	Västervik	...	9.11	7.17
80	Lästinge	...	9.25	7.31
86	Tystberga	...	9.35	7.40
93	Svartagård	...	9.57	7.49
98	Sjosa	...	10.09	7.58
105	fr. Nyköping, Östra	8.07
105	fr. Nyköping S. J. X	8.15
105	fr. Nyköping S. J. X	8.23
105	fr. Nyköping S. J. X	8.31
105	fr. Nyköping S. J. X	8.39
105	fr. Nyköping S. J. X	8.47
105	fr. Nyköping S. J. X	8.55
105	fr. Nyköping S. J. X	9.03
105	fr. Nyköping S. J. X	9.11
105	fr. Nyköping S. J. X	9.19
105	fr. Nyköping S. J. X	9.27
105	fr. Nyköping S. J. X	9.35
105	fr. Nyköping S. J. X	9.43
105	fr. Nyköping S. J. X	9.51
105	fr. Nyköping S. J. X	10.00
105	fr. Nyköping S. J. X	10.08
105	fr. Nyköping S. J. X	10.16
105	fr. Nyköping S. J. X	10.24
105	fr. Nyköping S. J. X	10.32
105	fr. Nyköping S. J. X	10.40
105	fr. Nyköping S. J. X	10.48
105	fr. Nyköping S. J. X	10.56
105	fr. Nyköping S. J. X	11.04
105	fr. Nyköping S. J. X	11.12
105	fr. Nyköping S. J. X	11.20
105	fr. Nyköping S. J. X	11.28
105	fr. Nyköping S. J. X	11.36
105	fr. Nyköping S. J. X	11.44
105	fr. Nyköping S. J. X	11.52
105	fr. Nyköping S. J. X	12.00
105	fr. Nyköping S. J. X	12.08
105	fr. Nyköping S. J. X	12.16
105	fr. Nyköping S. J. X	12.24
105	fr. Nyköping S. J. X	12.32
105	fr. Nyköping S. J. X	12.40
105	fr. Nyköping S. J. X	12.48
105	fr. Nyköping S. J. X	12.56
105	fr. Nyköping S. J. X	13.04
105	fr. Nyköping S. J. X	13.12
105	fr. Nyköping S. J. X	13.20
105	fr. Nyköping S. J. X	13.28
105	fr. Nyköping S. J. X	13.36
105	fr. Nyköping S. J. X	13.44
105	fr. Nyköping S. J. X	13.52
105	fr. Nyköping S. J. X	14.00
105	fr. Nyköping S. J. X	14.08
105	fr. Nyköping S. J. X	14.16
105	fr. Nyköping S. J. X	14.24
105	fr. Nyköping S. J. X	14.32
105	fr. Nyköping S. J. X	14.40
105	fr. Nyköping S. J. X	14.48
105	fr. Nyköping S. J. X	14.56
105	fr. Nyköping S. J. X	15.04
105	fr. Nyköping S. J. X	15.12
105	fr. Nyköping S. J. X	15.20
105	fr. Nyköping S. J. X	15.28
105	fr. Nyköping S. J. X	15.36
105	fr. Nyköping S. J. X	15.44
105	fr. Nyköping S. J. X	15.52
105	fr. Nyköping S. J. X	16.00
105	fr. Nyköping S. J. X	16.08
105	fr. Nyköping S. J. X	16.16
105	fr. Nyköping S. J. X	16.24
105	fr. Nyköping S. J. X	16.32
105	fr. Nyköping S. J. X	16.40
105	fr. Nyköping S. J. X	16.48
105	fr. Nyköping S. J. X	16.56
105	fr. Nyköping S. J. X	17.04
105	fr. Nyköping S. J. X	17.12
105	fr. Nyköping S. J. X	17.20
105	fr. Nyköping S. J. X	17.28
105	fr. Nyköping S. J. X	17.36
105	fr. Nyköping S. J. X	17.44
105	fr. Nyköping S. J. X	17.52
105	fr. Nyköping S. J. X	18.00
105	fr. Nyköping S. J. X	18.08
105	fr. Nyköping S. J. X	18.16
105	fr. Nyköping S. J. X	18.24
105	fr. Nyköping S. J. X	18.32
105	fr. Nyköping S. J. X	18.40
105	fr. Nyköping S. J. X	18.48
105	fr. Nyköping S. J. X	18.56
105	fr. Nyköping S. J. X	19.04
105	fr. Nyköping S. J. X	19.12
105	fr. Nyköping S. J. X	19.20
105	fr. Nyköping S. J. X	19.28
105	fr. Nyköping S. J. X	19.36
105	fr. Nyköping S. J. X	19.44
105	fr. Nyköping S. J. X	19.52
105	fr. Nyköping S. J. X	20.00
105	fr. Nyköping S. J. X	20.08
105	fr. Nyköping S. J. X	20.16
105	fr. Nyköping S. J. X	20.24
105	fr. Nyköping S. J. X	20.32
105	fr. Nyköping S. J. X	20.40
105	fr. Nyköping S. J. X	20.48
105	fr. Nyköping S. J. X	20.56
105	fr. Nyköping S. J. X	21.04
105	fr. Nyköping S. J. X	21.12
105	fr. Nyköping S. J. X	21.20
105	fr. Nyköping S. J. X	21.28
105	fr. Nyköping S. J. X	21.36
105	fr. Nyköping S. J. X	21.44
105	fr. Nyköping S. J. X	21.52
105	fr. Nyköping S. J. X	22.00
105	fr. Nyköping S. J. X	22.08
105	fr. Nyköping S. J. X	22.16
105	fr. Nyköping S. J. X	22.24
105	fr. Nyköping S. J. X	22.32
105	fr. Nyköping S. J. X	22.40
105	fr. Nyköping S. J. X	22.48
105	fr. Nyköping S. J. X	22.56
105	fr. Nyköping S. J. X	23.04
105	fr. Nyköping S. J. X	23.12
105	fr. Nyköping S. J. X	23.20
105										

V och = vardagar; § och = sön- och helgdagar; ~~~~~ = annan inbörtnkning i tågans gång; * = tåg passerat.

121 Zontaxa A, tab. 331.

Genomgående sifvagnar. II, III: Stbm C—Malmö 11, 12, 301, 302, 421 och 422.
 Sövvagnar. I, II, III: Stockholm C—Malmö 11, 12, I, II: Stockholm C—Malmö 301 och 302. Stockholm C—Malmö—Trälleborg II.
 b) Går Hässelholm—Eslöv endast vardagar samt medför II klass endast vardagar. c) Går Hässelholm—Eslöv endast sön- o helgdagar.
 d) Tag II medför I kl. endast för resande, som löst sovplatsbiljett.
 e) Särskild III klass-avdelning finnes för resande med hundar. f) Tag 301 medför I kl. endast Stockholm—Alvesta och endast för resande, som löst sovplatsbiljett. g) Särskilda bestämmelser ang. II klass biljetter fr. Stockholm se meddelande å sid. 89.

121 Stockholm—Malmö. (Delsträcka Nässjö—Malmö.)

Km.	Stations järnv. Svn. 1.435.	St. 11 I-III	P 30 I-III	G 136/ III	St. 15 II, III	P 42 II, III	Helgd. Sv. 326.
0	fr. Stockholm C	0710	9 21	0725	6 00
105	fr. Nyköping S. J.	9 45	1 58	10 21	8 53
164	fr. Norrköping	11 05	3 58	12 00	10 15
211	fr. Linköping	12 12	4 55	1 35	11 22
243	fr. Mjölby	1 05	4 05	6 51	...	2 48	12 30
...	fr. Okarhamn 202
...	fr. Västervik 143, 202
...	fr. Eslöv 202
...	fr. Göteborg S. J. 124, 162
...	fr. Jönköping 162
...	fr. Västana 205
...	fr. Sävjö 205
332	fr. Nässjö X	3 05	6 43	9 45	...	5 11	2 30
342	fr. Grimstorp	...	x6 56	10 00	...	5 24	...
348	fr. Sandsjö X	...	7 06	10 10	...	5 32	...
360	fr. Sävjö X	...	7 17	10 21	...	5 44	...
...	fr. Västana 205
560	fr. Sävjö X	...	7 19	10 29	...	5 47	...
571	fr. Stockholm X	...	7 33	10 44	...	5 56	...
580	fr. Rörvik	...	7 44	11 00	...	6 05	...
587	fr. Lammhult X	...	7 55	11 34	...	6 15	...
599	fr. Utehamn	...	x 10	12 16	...	6 21	...
406	fr. Långhäls	...	8 10	12 27	...	6 31	...
409	fr. Möboda X	...	8 21	12 37	...	6 41	...
412	fr. Gästorp	...	8 31	12 41	...	6 51	...
418	fr. Alvesta X	4 21	8 39	12 50	...	7 01	3 16
...	fr. Västja 220
...	fr. Karlskrona 220
...	fr. Kalmars 220, 204
...	fr. Bonneby 220, 221
...	fr. Bords 182
...	fr. Göteborg Bn 182
...	fr. Kalmars 204, 220
...	fr. Karlskrona 220
...	fr. Västja 220
...	fr. Göteborg Bn 182
...	fr. Bords 182
418	fr. Alvesta X	4 21	8 54	1 10	...	7 11	3 56
432	fr. Alvesta X	4 48	9 13	1 30	...	7 22	4 13
...	fr. Karlskrona 220
...	fr. Västja 220
...	fr. Göteborg Bn 182
...	fr. Bords 182
...	fr. Kalmars 204, 220
...	fr. Karlskrona 220
...	fr. Västja 220
...	fr. Göteborg Bn 182
...	fr. Bords 182
...	fr. Kalmars 204, 220
...	fr. Karlskrona 220
...	fr. Västja 220
...	fr. Göteborg Bn 182
...	fr. Bords 182
...	fr. Kalmars 204, 220
...	fr. Karlskrona 220
...	fr. Västja 220
...	fr. Göteborg Bn 182
...	fr. Bords 182
...	fr. Kalmars 204, 220
...	fr. Karlskrona 220
...	fr. Västja 220
...	fr. Göteborg Bn 182
...	fr. Bords 182
...	fr. Kalmars 204, 220
...	fr. Karlskrona 220
...	fr. Västja 220
...	fr. Göteborg Bn 182
...	fr. Bords 182
...	fr. Kalmars 204, 220
...	fr. Karlskrona 220
...	fr. Västja 220
...	fr. Göteborg Bn 182
...	fr. Bords 182
...	fr. Kalmars 204, 220
...	fr. Karlskrona 220
...	fr. Västja 220
...	fr. Göteborg Bn 182
...	fr. Bords 182
...	fr. Kalmars 204, 220
...	fr. Karlskrona 220
...	fr. Västja 220
...	fr. Göteborg Bn 182
...	fr. Bords 182
...	fr. Kalmars 204, 220
...	fr. Karlskrona 220
...	fr. Västja 220
...	fr. Göteborg Bn 182
...	fr. Bords 182
...	fr. Kalmars 204, 220
...	fr. Karlskrona 220
...	fr. Västja 220
...	fr. Göteborg Bn 182
...	fr. Bords 182
...	fr. Kalmars 204, 220
...	fr. Karlskrona 220
...	fr. Västja 220
...	fr. Göteborg Bn 182
...	fr. Bords 182
...	fr. Kalmars 204, 220
...	fr. Karlskrona 220
...	fr. Västja 220
...	fr. Göteborg Bn 182
...	fr. Bords 182
...	fr. Kalmars 204, 220
...	fr. Karlskrona 220
...	fr. Västja 220
...	fr. Göteborg Bn 182
...	fr. Bords 182
...	fr. Kalmars 204, 220
...	fr. Karlskrona 220
...	fr. Västja 220
...	fr. Göteborg Bn 182
...	fr. Bords 182
...	fr. Kalmars 204, 220
...	fr. Karlskrona 220
...	fr. Västja 220
...	fr. Göteborg Bn 182
...	fr. Bords 182
...	fr. Kalmars 204, 220
...	fr. Karlskrona 220
...	fr. Västja 220
...	fr. Göteborg Bn 182
...	fr. Bords 182
...	fr. Kalmars 204, 220
...	fr. Karlskrona 220
...	fr. Västja 220
...	fr. Göteborg Bn 182
...	fr. Bords 182
...	fr. Kalmars 204, 220
...	fr. Karlskrona 220
...	fr. Västja 220
...	fr. Göteborg Bn 182
...	fr. Bords 182
...	fr. Kalmars 204, 220
...	fr. Karlskrona 220
...	fr. Västja 220
...	fr. Göteborg Bn 182
...	fr. Bords 182
...	fr. Kalmars 204, 220
...	fr. Karlskrona 220
...	fr. Västja 220
...	fr. Göteborg Bn 182
...	fr. Bords 182
...	fr. Kalmars 204, 220
...	fr. Karlskrona 220
...	fr. Västja 220
...	fr. Göteborg Bn 182
...	fr. Bords 182
...	fr. Kalmars 204, 220
...	fr. Karlskrona 220
...	fr. Västja 220
...	fr. Göteborg Bn 182
...	fr. Bords 182
...	fr. Kalmars 204, 220
...	fr. Karlskrona 220
...	fr. Västja 220
...	fr. Göteborg Bn 182
...	fr. Bords 182
...	fr. Kalmars 204, 220
...	fr. Karlskrona 220
...	fr. Västja 220
...	fr. Göteborg Bn 182
...	fr. Bords 182
...	fr. Kalmars 204, 220
...	fr. Karlskrona 220
...	fr. Västja 220
...	fr. Göteborg Bn 182
...	fr. Bords 182
...	fr. Kalmars 204, 220
...	fr. Karlskrona 220
...	fr. Västja 220
...	fr. Göteborg Bn 182
...	fr. Bords 182
...	fr. Kalmars 204, 220
...	fr. Karlskrona 220
...</							

V och = vardagar; S och = sön- och helgdagar; ~~~~~ = annan inbegräddning i tågans gång; * = tåg passerar.

121.

Malmö—Nyköping—Stockholm (Delsträcka Malmö—Nässjö).

Kontaxa A. tab. 351. Genomgående siltvagnar, sovsvagnar, restaurantvagnar se föregående tabell.
 b) Tåg 302 medför I klass endast från Alvestra och endast för resande som löst sovplatsbiljett. c) Tåg 12 medför I kl. endast för resande, som löst sovplatsbiljett. d) Särskild III kl.-avdelning finnes för resande med hundar. e) Samtliga tåg Malmö—Eslöv äro upptagna å tab. 121 b. f) Sön- och helgdagar. g) Söckkendagar.

Fr	T	Anslutningsstider se sid. 11.	P 422 II, III d)	P 344 II, III d)	P 302 I, II, III II, III	P 342 I, II, III II, III	S. 16 I, II, III	Helgtåg. Se tab. 326.
fr. Hamburg H över Warnem.	fr. Berlin över Warnem.	fr. Hamburg H över Warnem.	7.00	8.40	2.15	9.05	9.13	
fr. Lübeck	fr. Rostock	fr. Köpenh. Österrb. ångtågs X	7.32	9.15	2.42	9.21	9.42	
fr. Köpenh. hamn	fr. Malmö F	fr. Köpenh. hamn ångbåt X	8.06	9.53	3.15	10.01	10.10	
fr. Hamburg över Samsals	fr. Berlin över Samsals	fr. Hamburg över Samsals	8.20	10.07	3.30	10.20	10.30	
fr. Lübeck	fr. Rostock	fr. Rostock	8.54	10.23	3.47	10.34	10.48	
fr. Sassnitz Hafen	fr. Trällebörg 122	fr. Sassnitz Hafen	8.35	10.25	3.48	10.35	10.48	
fr. Trällebörg 122	fr. Trällebörg 122	fr. Trällebörg 122	8.48	10.39	4.01	10.49	10.55	
fr. Trällebörg 122	fr. Trällebörg 122	fr. Trällebörg 122	8.55	10.48	4.09	10.56	11.02	
fr. Trällebörg 122	fr. Trällebörg 122	fr. Trällebörg 122	9.13	11.05	4.27	10.48	11.02	
fr. Trällebörg 122	fr. Trällebörg 122	fr. Trällebörg 122	9.23	11.15	4.38	10.52	11.12	
fr. Trällebörg 122	fr. Trällebörg 122	fr. Trällebörg 122	9.34	11.26	4.49	11.03	11.23	
fr. Trällebörg 122	fr. Trällebörg 122	fr. Trällebörg 122	9.45	11.37	5.02	11.14	11.34	
fr. Trällebörg 122	fr. Trällebörg 122	fr. Trällebörg 122	9.46	11.38	5.03	11.15	11.35	
fr. Trällebörg 122	fr. Trällebörg 122	fr. Trällebörg 122	9.59	11.51	5.17	11.28	11.51	
fr. Trällebörg 122	fr. Trällebörg 122	fr. Trällebörg 122	10.15	12.11	5.32	12.18	12.18	
fr. Trällebörg 122	fr. Trällebörg 122	fr. Trällebörg 122	10.25	12.21	5.44	12.28	12.28	
fr. Trällebörg 122	fr. Trällebörg 122	fr. Trällebörg 122	10.27	12.23	5.47	12.30	12.30	
fr. Trällebörg 122	fr. Trällebörg 122	fr. Trällebörg 122	10.33	12.29	5.52	12.36	12.36	
fr. Trällebörg 122	fr. Trällebörg 122	fr. Trällebörg 122	10.42	12.38	6.01	12.45	12.45	
fr. Trällebörg 122	fr. Trällebörg 122	fr. Trällebörg 122	10.49	12.45	6.11	12.52	12.52	
fr. Trällebörg 122	fr. Trällebörg 122	fr. Trällebörg 122	10.58	12.54	6.21	12.53	12.53	
fr. Trällebörg 122	fr. Trällebörg 122	fr. Trällebörg 122	11.07	13.03	6.33	13.03	13.03	

122. Malmö—Trällebörg—Malmö.

Kontaxa A. tab. 351. i egen trafik och i samtrafik. Genomgående siltvagnar II, III: Öxnered—Trällebörg 1.
 b) Tåg 302 medför I klass endast från Alvestra och endast för resande som löst sovplatsbiljett. c) Särskild III klass avdelning för resande med hundar. d) I kl. endast för resande, som löst sovplatsbiljett.

Fr	T	Anslutningsstider se sid. 11.	P 365 III c)	P 2023 III	Km.	Statens järnvägar, spv. 1.435.	P 360 III	P 2 II, III c)	P 586 III c)
fr. Stockholm C 120, 121	fr. Stockholm C 120, 121	fr. Stockholm C 120, 121	8.10	3.45	8.05	0	7.37	3.01	8.42
fr. Kristiania Ö 126	fr. Kristiania Ö 126	fr. Kristiania Ö 126	8.21	4.00	8.21	1	7.48	3.12	8.53
fr. Göteborg B:a 126	fr. Göteborg B:a 126	fr. Göteborg B:a 126	8.27	4.07	8.27	2	7.54	3.18	9.04
fr. Köpenh., Frihamnen X	fr. Köpenh., Frihamnen X	fr. Köpenh., Frihamnen X	8.34	4.14	8.34	3	8.01	3.25	9.15
fr. Köpenh. hamn	fr. Köpenh. hamn	fr. Köpenh. hamn	8.40	4.21	8.40	4	8.07	3.32	9.26
fr. Trällebörg N	fr. Trällebörg N	fr. Trällebörg N	8.46	4.28	8.46	5	8.13	3.39	9.37
fr. Trällebörg F	fr. Trällebörg F	fr. Trällebörg F	8.52	4.34	8.52	6	8.19	3.46	9.48
fr. Trällebörg F	fr. Trällebörg F	fr. Trällebörg F	8.58	4.40	8.58	7	8.25	3.53	9.59
fr. Trällebörg F	fr. Trällebörg F	fr. Trällebörg F	9.05	4.48	9.05	8	8.31	4.00	10.10
fr. Trällebörg F	fr. Trällebörg F	fr. Trällebörg F	9.12	4.55	9.12	9	8.37	4.07	10.21
fr. Trällebörg F	fr. Trällebörg F	fr. Trällebörg F	9.19	5.02	9.19	10	8.43	4.14	10.32
fr. Trällebörg F	fr. Trällebörg F	fr. Trällebörg F	9.26	5.09	9.26	11	8.49	4.21	10.43
fr. Trällebörg F	fr. Trällebörg F	fr. Trällebörg F	9.33	5.16	9.33	12	8.55	4.28	10.54
fr. Trällebörg F	fr. Trällebörg F	fr. Trällebörg F	9.40	5.23	9.40	13	9.01	4.35	11.05
fr. Trällebörg F	fr. Trällebörg F	fr. Trällebörg F	9.47	5.30	9.47	14	9.07	4.42	11.16
fr. Trällebörg F	fr. Trällebörg F	fr. Trällebörg F	9.54	5.37	9.54	15	9.13	4.49	11.27
fr. Trällebörg F	fr. Trällebörg F	fr. Trällebörg F	10.01	5.44	10.01	16	9.19	4.56	11.38
fr. Trällebörg F	fr. Trällebörg F	fr. Trällebörg F	10.08	5.51	10.08	17	9.25	5.03	11.49
fr. Trällebörg F	fr. Trällebörg F	fr. Trällebörg F	10.15	5.58	10.15	18	9.31	5.10	12.00
fr. Trällebörg F	fr. Trällebörg F	fr. Trällebörg F	10.22	6.05	10.22	19	9.37	5.17	12.11
fr. Trällebörg F	fr. Trällebörg F	fr. Trällebörg F	10.29	6.12	10.29	20	9.43	5.24	12.22
fr. Trällebörg F	fr. Trällebörg F	fr. Trällebörg F	10.36	6.19	10.36	21	9.49	5.31	12.33
fr. Trällebörg F	fr. Trällebörg F	fr. Trällebörg F	10.43	6.26	10.43	22	9.55	5.38	12.44
fr. Trällebörg F	fr. Trällebörg F	fr. Trällebörg F	10.50	6.33	10.50	23	10.01	5.45	12.55
fr. Trällebörg F	fr. Trällebörg F	fr. Trällebörg F	10.57	6.40	10.57	24	10.07	5.52	13.06
fr. Trällebörg F	fr. Trällebörg F	fr. Trällebörg F	11.04	6.47	11.04	25	10.13	5.59	13.17
fr. Trällebörg F	fr. Trällebörg F	fr. Trällebörg F	11.11	6.54	11.11	26	10.19	6.06	13.28
fr. Trällebörg F	fr. Trällebörg F	fr. Trällebörg F	11.18	7.01	11.18	27	10.25	6.13	13.39
fr. Trällebörg F	fr. Trällebörg F	fr. Trällebörg F	11.25	7.08	11.25	28	10.31	6.20	13.50
fr. Trällebörg F	fr. Trällebörg F	fr. Trällebörg F	11.32	7.15	11.32	29	10.37	6.27	14.01
fr. Trällebörg F	fr. Trällebörg F	fr. Trällebörg F	11.39	7.22	11.39	30	10.43	6.34	14.12
fr. Trällebörg F	fr. Trällebörg F	fr. Trällebörg F	11.46	7.29	11.46	31	10.49	6.41	14.23
fr. Trällebörg F	fr. Trällebörg F	fr. Trällebörg F	11.53	7.36	11.53	32	10.55	6.48	14.34
fr. Trällebörg F	fr. Trällebörg F	fr. Trällebörg F	12.00	7.43	12.00	33	11.01	6.55	14.45
fr. Trällebörg F	fr. Trällebörg F	fr. Trällebörg F	12.07	7.50	12.07	34	11.07	7.02	14.56
fr. Trällebörg F	fr. Trällebörg F	fr. Trällebörg F	12.14	7.57	12.14	35	11.13	7.09	15.07
fr. Trällebörg F	fr. Trällebörg F	fr. Trällebörg F	12.21	8.04	12.21	36	11.19	7.16	15.18
fr. Trällebörg F	fr. Trällebörg F	fr. Trällebörg F	12.28	8.11	12.28	37	11.25	7.23	15.29
fr. Trällebörg F	fr. Trällebörg F	fr. Trällebörg F	12.35	8.18	12.35	38	11.31	7.30	15.40
fr. Trällebörg F	fr. Trällebörg F	fr. Trällebörg F	12.42	8.25	12.42	39	11.37	7.37	15.51
fr. Trällebörg F	fr. Trällebörg F	fr. Trällebörg F	12.49	8.32	12.49	40	11.43	7.44	16.02
fr. Trällebörg F	fr. Trällebörg F	fr. Trällebörg F	12.56	8.39	12.56	41	11.49	7.51	16.13
fr. Trällebörg F	fr. Trällebörg F	fr. Trällebörg F	13.03	8.46	13.03	42	11.55	7.58	16.24
fr. Trällebörg F	fr. Trällebörg F	fr. Trällebörg F	13.10	8.53	13.10	43	12.01	8.05	16.35
fr. Trällebörg F	fr. Trällebörg F	fr. Trällebörg F	13.17	9.00	13.17	44	12.07	8.12	16.46
fr. Trällebörg F	fr. Trällebörg F	fr. Trällebörg F	13.24	9.07	13.24	45	12.13	8.19	16.57
fr. Trällebörg F	fr. Trällebörg F	fr. Trällebörg F	13.31	9.14	13.31	46	12.19	8.26	17.08
fr. Trällebörg F	fr. Trällebörg F	fr. Trällebörg F	13.38	9.21	13.38	47	12.25	8.33	17.19
fr. Trällebörg F	fr. Trällebörg F	fr. Trällebörg F	13.45	9.28	13.45	48	12.31	8.40	17.30
fr. Trällebörg F	fr. Trällebörg F	fr. Trällebörg F	13.52	9.35	13.52	49	12.37	8.47	17.41
fr. Trällebörg F	fr. Trällebörg F	fr. Trällebörg F	13.59	9.42	13.59	50	12.43	8.54	17.52
fr. Trällebörg F	fr. Trällebörg F	fr. Trällebörg F	14.06	9.49	14.06	51	12.49	9.01	18.03
fr. Trällebörg F	fr. Trällebörg F	fr. Trällebörg F	14.13	9.56	14.13	52	12.55	9.08	18.14
fr. Trällebörg F	fr. Trällebörg F	fr. Trällebörg F	14.20	10.03	14.20	53	13.01	9.15	18.25
fr. Trällebörg F	fr. Trällebörg F	fr. Trällebörg F	14.27	10.10	14.27	54	13.07	9.22	18.36
fr. Trällebörg F	fr. Trällebörg F	fr. Trällebörg F	14.34	10.17	14.34	55	13.13	9.29	18.47
fr. Trällebörg F	fr. Trällebörg F	fr. Trällebörg F	14.41	10.24	14.41	56	13.19	9.36	18.58
fr. Trällebörg F	fr. Trällebörg F	fr. Trällebörg F	14.48	10.31	14.48	57	13.25	9.43	19.09
fr. Trällebörg F	fr. Trällebörg F	fr. Trällebörg F	14.55	10.38	14.55	58	13.31	9.50	19.20
fr. Trällebörg F	fr. Trällebörg F	fr. Trällebörg F	15.02	10.45	15.02	59	13.37	9.57	19.31
fr. Trällebörg F	fr. Trällebörg F	fr. Trällebörg F	15.09	10.52	15.09	60	13.43	10.04	19.42
fr. Trällebörg F	fr. Trällebörg F	fr. Trällebörg F	15.16	10.59	15.16	61	13.49	10.11	19.53
fr. Trällebörg F	fr. Trällebörg F	fr. Trällebörg F	15.23	11.06	15.23	62	13.55	10.18	20.04
fr. Trällebörg F	fr. Trällebörg F	fr. Trällebörg F	15.30	11.13	15.30	63	14.01	10.25	20.15
fr. Trällebörg F	fr. Trällebörg F	fr. Trällebörg F	15.37	11.20	15.37	64	14.07	10.32	20.26
fr. Trällebörg F	fr. Trällebörg F	fr. Trällebörg F	15.44	11.27	15.44	65	14.13	10.39	20.37
fr. Trällebörg F	fr. Trällebörg F	fr. Trällebörg F	15.51	11.34	15.51	66	14.19	10.46	20.48
fr. Trällebörg F	fr. Trällebörg F	fr. Trällebörg F	15.58	11.41	15.58	67	14.25	10.53	20.59
fr. Trällebörg F	fr. Trällebörg F	fr. Trällebörg F	16.05	11.48	16.05	68	14.31	11.00	21.10
fr. Trällebörg F	fr. Trällebörg F	fr. Trällebörg F	16.12	11.55	16.12	69	14.37	11.07	21.21
fr. Trällebörg F	fr. Trällebörg F	fr. Trällebörg F	16.19	12.02	16.19	70	14.43	11.14	21.32
fr. Trällebörg F	fr. Trällebörg F	fr. Trällebörg F	16.26	12.09	16.26	71	14.49	11.21	21.43
fr. Trällebörg F	fr. Trällebörg F	fr. Trällebörg F	16.33	12.16	16.33	72	14.55	11.28	21.54
fr. Trällebörg F	fr. Trällebörg F	fr. Trällebörg F	16.40	12.23	16.40	73	15.01	11.35	

december 1917.

125	124	123	122	121	120	119	118	117	116	115	114	113	112	111	110	109	108	107	106	105	104	103	102	101	100	99	98	97	96	95	94	93	92	91	90	89	88	87	86	85	84	83	82	81	80	79	78	77	76	75	74	73	72	71	70	69	68	67	66	65	64	63	62	61	60	59	58	57	56	55	54	53	52	51	50	49	48	47	46	45	44	43	42	41	40	39	38	37	36	35	34	33	32	31	30	29	28	27	26	25	24	23	22	21	20	19	18	17	16	15	14	13	12	11	10	9	8	7	6	5	4	3	2	1
-----	-----	-----	-----	-----	-----	-----	-----	-----	-----	-----	-----	-----	-----	-----	-----	-----	-----	-----	-----	-----	-----	-----	-----	-----	-----	----	----	----	----	----	----	----	----	----	----	----	----	----	----	----	----	----	----	----	----	----	----	----	----	----	----	----	----	----	----	----	----	----	----	----	----	----	----	----	----	----	----	----	----	----	----	----	----	----	----	----	----	----	----	----	----	----	----	----	----	----	----	----	----	----	----	----	----	----	----	----	----	----	----	----	----	----	----	----	----	----	----	----	----	----	----	----	----	----	----	---	---	---	---	---	---	---	---	---

122 a. Trälleborg—Sassnitz—Trälleborg. 122 a.
 Biljettpris: Enkel biljett Trälleborg—Sassnitz Hafen kr. 7.20 i I och 4.00 II plats.

Litt. B	Angfärja	Litt. C
9.25	fr. Trälleborg Färjehamn..... t.	1.00
2.2	t. Sassnitz Hafen..... fr.	8.00
	t. Berlin..... fr.	
	t. Rostock..... fr.	
	t. Lübeck..... fr.	
	t. Hamburg..... fr.	

123. Malmö—Köpenhamn—Malmö. 123.
 Biljettpris: enkel biljett I Kr. 2.50, III Kr. 1.75.

Litt. O	Litt. B	Angfärja	Litt. P	Litt. S
8.20	2.05	fr. Malmö F..... t.	1.40	8.05
10.45	4.30	t. Köpenh. Frh..... fr.	11.15	5.40
		t. Köpenhamn Österbro..... fr.		

Ångbåtsturer Malmö—Köpenhamn.
 Från Malmö: 8.20 och 3.00
 Från Köpenhamn: 11.45 och 6.15.

124 a.

Alingsås—Göteborg.

124 a. Kontax A, tab. 591. Genomgående efttvgagnar och sovvgagnar se tab. 124. (S, nästa sida.)
 b) I kl. endast för resande, som löst sovplatsbiljett. h) Särskild III klass-avdelning finnes för resande med hundar.

Km.	Stans övernätter, spårvt. 1935.	P 203	P 202	P 201	P 31	124 a.
0	fr. Alingsås (X)	5.32	6.30	12.33	6.19	4.11
3	Lovékulo	x	x	x	x	5.11
5	Brygenså	x	x	x	x	5.11
7	Västra Bodarna	6.22	8.25	12.53	6.42	5.11
11	Norsesund	6.34	8.37	1.04 P 215	6.53	5.11
19	Floda	6.34	8.37	1.04 P 215	6.53	5.11
22	Stenkullen	6.47	8.50	1.17	7.15	5.11
26	Lerum	6.47	8.50	1.17	7.15	5.11
28	Arpen	6.10	8.11	1.59	7.30	5.11
31	Jonsöred	6.20	8.24	2.14	7.45	5.11
34	Kåbas	6.20	8.24	2.14	7.45	5.11
37	Parille	6.34	8.37	2.28	7.59	5.11
39	Svevidalen	6.34	8.37	2.28	7.59	5.11
42	Stevens	6.34	8.37	2.28	7.59	5.11
44	Olskroken	6.34	8.37	2.28	7.59	5.11
46	Trollhättan 53	6.39	8.42	2.37	8.08	5.11
123	t. Varberg 126					5.11
197	t. Halmstad 126					5.11
290	t. Helsingborg F. 126, 118					5.11
346	t. Malmö 126					5.11

V och = vardagar; S och = sönd- och helgdagar; ~~~~~ = annan inbegräddning i tagens gång; * = tåg passerat.

V och = vardagar; S och = sönd- och helgdagar; ~~~~~ = annan inskränkning i dagens gång; * = tåg passerar.

124.

Zontaxa A, tab. 31. Genomgående sittvagnar se tabellen Göteborg—Katrineholm—Stockholm.
Sovvagnar. I, II: Stockholm O—Alvesta 301 och 302; Stockholm O—Laxå—Göteborg S J 3, 4; Stockholm O—Laxå—Charlottenberg 3, 4.

Stockholm—Katrineholm—Göteborg.

124.

Aktiebolaget
Bönnelyche & Lovén,
Stockholm

försälja från lager i Stockholm och direkt från bruken

Eldfast Tegel: Stämp- lar: »Skromberga», »Bjuf», »Höganäs», »Stabbarp», »Silika».

Klinkertegel för vatten- o. pelarmurning från Skromberga. Saltlaccerade Lerrör och Brunnar m.m. från Skromberga.

Cement, Asfalt, Gips, Golvplattor, Korkisoleringsplattor, samt alla slags byggnadsmaterial.

Telegramadr.: Bönnelyche. Rikstel. 20 87 & 25 87.

Ombud för Höganäs-Bjufsverken m. fl.

Eng. Gjutackjärn. Järn- & Stålrör, dragna, smidda och gjutna. Gjutna järnrör samt Smidda Järnrör för gas, vatten och ånga.



A. KARLSON
METALL- O. MASKIN A. B.
STOCKHOLM. (Postbox.)

MASKINER
METALLER
VERKTYG
AV ALLA SLAG.

GJUT-
TACKJÄRN
FERRO-
LEGERINGAR

K.m.	Stans försägar- spärr, 1.455.	P 81 II, III h) a)	P 51 II, III b) h)	P 145 II, III	P 53 II, III	S 3 10) II, III d) a)	P 301 II, III	Helgtåg. Se tab. 320.		
								P 61 II, III	S 13 II, III	S 50
0	fr. Stockholm (H) X	6.18	9.8.10	1.19	5.30	...	9.21	6.18	8.50	...
48	fr. Järna ()	8.01	...	2.53	6.24
59	fr. Mölnbo	8.17	...	3.08	6.48
66	fr. Gnesta (S)	8.32	...	3.17	6.58
75	fr. Björnlunda	8.46	...	till	7.10
84	fr. Sjärbhov	9.00	7.23
96	fr. Sparholm	9.16	7.32
103	fr. Skobokvarn	9.27	7.48
103	fr. Malmsjöping 138	P 2057 II, III
111	fr. Skobokvarn	9.29	...	6.46	7.42
111	fr. Flen X	9.40	10.10	6.57	8.00
111	fr. Flen X
119	Kantorp	7.28	9.45	...	8.02
124	Katrineholm X	7.43	10.09	...	8.13
134	Katrineholm X	7.59	10.09	...	8.35
134	Katrineholm X	8.09	10.24	...	8.35
182	fr. Norrköping 114
189	fr. Linköping 114, 120
618	fr. Malmsjö 114, 120, 121
...	fr. Linköping 120, 114
...	fr. Norrköping 114
134	fr. Katrineholm X	5.55	10.52	...	8.51
142	Baggeorp	6.14	11.03	...	9.02
155	Vingåker (S)	6.44	11.18	...	9.12
164	Högsjö	7.10	11.30	...	9.21
174	Kilsbo	7.44	11.45	...	9.33
186	fr. Pålshoda (S)	8.15	11.59	...	10.00
...	fr. Flingsång 69
...	fr. Norrköping 69
...	fr. Flingsång 69
186	fr. Pålshoda (S)	8.24	12.00	...	10.01
199	fr. Hallsberg X	9.00	12.14	...	10.15
224	fr. Örebro 107
...	fr. Haparanda, 103, 107
...	fr. Svandevall 25, 35, 107
...	fr. Östernäs 18, 35, 107
...	fr. Kyrbo 107
...	fr. Örebro 107
199	fr. Hallsberg X	6.52	12.24
214	fr. Örebro X	7.13	12.46
229	fr. Laxå X	7.29	13.04
349	fr. KIL 130
432	fr. Charlottenberg 130
...	fr. Kristiansta Ö, 130
...	fr. Charlottenberg 130

Zontaxa A, tab. 331. Genomgående sittvagnar. II, III: Stockholm C-Laxå-Kristiania 284; Stockholm C-Charlottenberg 31 (III-kl. vagnen utgår från Kristiania), 32 (III-kl. vagnen framgår till Kristiania), 281; Laxå-Kristiania Ö 31, 32; Sovvagnar. I, II: Stockholm C-Laxå-Charlottenberg 31, 32. b) I kl. endast för resande, som löst sovplatsbiljett. c) Tag 1304 går å linjen Karlstad-Kil söckendagar utom onsd. d. 14/11, 12/12 1917, 10/1, 12/1, 12/2, 12/3, 12/4, 12/5, 12/6, 12/7, 12/8, 12/9, 12/10, 12/11, 12/12 1918 och lörd. d. 17/11, 12/12 1917, 12/1, 12/2, 12/3, 12/4, 12/5, 12/6, 12/7, 12/8, 12/9, 12/10, 12/11, 12/12 1918. d) Helgfrida lörd. h) Lördagar. i) Tåget är persontåg å sträckan Edåne-Arvika.

Table with multiple columns for train routes, stations, and fares. Includes sub-headers like 'Kil', 'Arvika', 'Edåne', 'Fryksta 139', etc. and various fare values.

Zontaxa AM, tab. 331. Direkta vagnar II, III: Malmköping-Flen 2057, 2058.

Table with columns for train routes, stations, and fares. Includes sub-headers like 'Mell. Södermanl. jv. Malmköping. spv. 1,435', 'Stålboga', 'Högsten', etc.

144. Norsholm—Västervik—Norsholm.

Zontaxa I, tab. 331.

144.

Table with columns for stations (Norsholm, Västervik, Hultsfreds järnv., etc.) and rows for fares (B 17, P 1, B 3, etc.).

145. Jönköping Ö—Vireda—Jönköping Ö.

Gäller fr. o. m. 1/10 1917.

Se även tab. 145 a. e) Går endast den 1/10, 10/10, 20/10, 30/10 1917 och 1/10, 1/10, 1/10 och 1/10 1918. d) Går endast den 1/10, 1/10, 1/10, 1/10 1917 samt 1/10, 1/10, 1/10 och 1/10 1918.

Table with columns for stations (Jönköping, Östergården, Sanna, etc.) and rows for fares (P 1, P 3, P 5, etc.).

145 a.

Jönköping Ö—Huskvarna—Jönköping Ö.

145 a.

Gäller fr. o. m. 1/10 1917.

Table with columns for stations (Jönköping, Östergården, Huskvarna, etc.) and rows for fares (P 11, P 13, P 15, etc.).

146.

Linköping—Hultsfred—Linköping.

146.

Zontaxa I, tab. 331. Direkta siltvagnar II, III: Linköping—Åtvidaberg 5, 6.

b) Andra helgria fredagen i varje månad. c) Fred. samt dag före sön- och helgdag ävensom 27/11, 20/12 1917, 20/1, 20/2, 26/5, 20/4 1918. d) Lörd., sön- och helgdagar samt 29/11, 21/12 1917, 30/1, 27/2, 27/3, 30/4 1918. e) Öppen för trafik endast under pågående övningar vid regementet.

Large table with columns for stations (Linköping, Hultsfred, Åtvidaberg, Bjärka-Säby, etc.) and rows for fares (B 21, P 15, G 31, etc.).

150 Väderstad-Skänninge-Bränninge-Linköping och åter. 15

Direkta vagnar till och från Linköping endast i tågen nr 52 och 51. b) Första onsd. i varje månad. c) Helgfria ons- och lördagar samt 24 och 31 dec. utom första onsd. i varje månad.

Table with multiple columns showing train routes, times, and fares for Väderstad-Skänninge-Bränninge-Linköping and return. Includes stations like Göteborg, Hjo, Hästholm, Väderstad, Skänninge, Bränninge, Linköping, and Stockholm.

151 Kolmården-Virå-Kolmården. 151

Biljettpreis: pr km.: II 6 öre, III 4 öre med tillägg.

Table showing train routes and fares for Kolmården-Virå-Kolmården. Includes stations like Kolmården, Virå, Stavsjö, and Norrköping.

156 a Nossebro-Trollhättan-Nossebro. 156

Zontaxa D, tab. 331. b) Onsd. och lörd.

Table showing train routes and fares for Nossebro-Trollhättan-Nossebro. Includes stations like Nossebro, Trollhättan, Vänersborg, and Uddevalla.

155 Mjölby-Hästh.-Hjo-Stenstorp och åter. 155

Biljettpreis: Mjölby-Hästholmens järnväg: Zontaxa V, tab. 331. Hjo-Stenstorps järnväg: i egen trafik pr. km.: II 7 öre, III 4, tur- och retur 50 % mer; i samtrafik Zontaxa B, tab. 331. Direkta vagnar II, III: Hjo-Stenstorp alla tåg. Å ångtågen mellan Hästholmens hamn och Hjo säljas biljetter till ett pris av 2, 25 och 1.50 i II resp. III klass.

Large table showing train routes, times, and fares for Mjölby-Hästh.-Hjo-Stenstorp and return. Includes stations like Mjölby, Hästh., Hjo, Stenstorp, Tidaholm, and Väderstad.

156 Tidaholm-Stenstorp-Tidaholm. 156

Biljettpreis: I lokaltrafik pr km II 7 öre, III 4; tur och retur 50 % mer i samtrafik Zontaxa B, tab. 33

Table showing train routes and fares for Tidaholm-Stenstorp-Tidaholm. Includes stations like Tidaholm, Stenstorp, Hjo, and Väderstad.

Vertical text on the left margin: ... och ... = värddagar; § och ... = annan inräkning i tågerna gång; = tåg passerat.

Zontaxa A, tab. 351.
 b) Går helgria lördagar.
 c) Särskild III kl. avdelning finnes för resande med bander.
 Samtliga tåg å bandelen Göteborg—Uddevalle se tab. 175 a och 175 b.

P 233 II, III	P 235 III	P 231 c) II, III	P 230 II, III c	P 232 II, III
5 20	012 32	3 31	9 33	9 13
5 43	12 48	3 44	9 18	9 08
x	x	x	x	x
6 00	1 07	4 01	8 59	8 21
6 10	1 18	4 11	8 48	8 11
x	x	x	x	x
6 29	1 38	4 30	8 28	8 23
6 37	1 47	4 38	8 19	8 15
x	x	x	x	x
7 02	2 16	5 03	7 57	7 52
7 11	2 26	5 12	7 46	7 42
7 25	2 41	5 26	7 25	7 22
x 7 34	x 2 51	x 7 12	x 7 12	x 7 18
7 43	3 01	7 43	7 01	7 08
...
7 49	3 04	7 49	6 58	7 03
8 08	3 25	8 08	6 41	6 49
8 25	3 44	8 25	6 15	6 25
...
8 35	...	8 35	10 26	6 13
8 52	...	8 52	10 11	5 58
9 09	...	9 09	9 52	5 39
9 32	...	9 32	9 32	5 19
9 50	...	9 50	9 08	4 56
x	...	x	8 51	4 39
10 09	...	10 09	8 23	4 21
10 36	...	10 36	8 12	4 00
10 47	...	10 47	7 43	3 31
a 11 12	...	a 11 12	7 35	3 22
11 17	...	11 17

Samtliga tåg å bandelen Göteborg—Uddevalle se tab. 175 a och 175 b.

Zontaxa A, tab. 351.
 b) Helgfr. lörd. Vallon—Ytterby. vardagar Ytterby—Göteborg. c) Särskild III kl. avdeln. finnes för resande med bander. d) Går sön- och helgdagar samt dag före sön- och helgdag. e) Går sökdagar utom dag före sön- och helgdag.

Km.	Stans järnvägar, spv. 1.435	P 241 II, III	P 233 II, III	P 231 II, III c)
fr. Bengtstors 172
fr. Herrljunga 180
0 fr. Uddevalla S J X	...	6 01	8 35	6 42
Högnorp (öppna 1/2-1/2)	...	6 18	8 52	6 52
Grohed	...	6 35	9 09	7 18
Rosteröd	...	6 58	9 32	7 32
Ljungså (X)	...	7 16	9 50	7 52
Skateröd	...	7 33	10 09	8 14
Svenshögen	...	7 59	10 36	8 41
Ödmål	...	8 11	10 47	8 52
Stenungsund (X)	...	8 23	10 58	9 04
Vallon	...	8 38	11 17	9 19
Jörlanda	...	8 51	11 37	9 32
Kode	...	9 08	11 57	9 49
Skärby	...	9 23	12 17	10 04
Ytterby	...	9 38	12 37	10 19
Skäve	...	9 53	12 57	10 34
Liljehagen	...	10 08	13 17	10 49
Ölskroken	...	10 23	13 37	11 04
Göteborg-Ringstad	...	10 38	13 57	11 19
Tare	...	10 53	14 17	11 34
Ödmål	...	11 08	14 37	11 49
Skäve	...	11 23	14 57	12 04
Ytterby	...	11 38	15 17	12 19
Skäve	...	11 53	15 37	12 34
Jörlanda	...	12 08	15 57	12 49
Vallon	...	12 23	16 17	13 04
Stenungsund (X)	...	12 38	16 37	13 19
Svenshögen	...	12 53	16 57	13 34
Skateröd	...	13 08	17 17	13 49
Rosteröd	...	13 23	17 37	14 04
Ljungså (X)	...	13 38	17 57	14 19
Grohed	...	13 53	18 17	14 34
Högnorp (öppna 1/2-1/2)	...	14 08	18 37	14 49
Uddevalle S J X	...	14 23	18 57	15 04
fr. Herrljunga 180	...	14 38	19 17	15 19
fr. Bengtstors 172	...	14 53	19 37	15 34
fr. Herrljunga 180	...	15 08	19 57	15 49
fr. Uddevalla S J X	...	15 23	20 17	16 04
Högnorp (öppna 1/2-1/2)	...	15 38	20 37	16 19
Grohed	...	15 53	20 57	16 34
Rosteröd	...	16 08	21 17	16 49
Ljungså (X)	...	16 23	21 37	17 04
Skateröd	...	16 38	21 57	17 19
Svenshögen	...	16 53	22 17	17 34
Ödmål	...	17 08	22 37	17 49
Stenungsund (X)	...	17 23	22 57	18 04
Vallon	...	17 38	23 17	18 19
Jörlanda	...	17 53	23 37	18 34
Kode	...	18 08	23 57	18 49
Skärby	...	18 23	24 17	19 04
Ytterby	...	18 38	24 37	19 19
Skäve	...	18 53	24 57	19 34
Liljehagen	...	19 08	25 17	19 49
Ölskroken	...	19 23	25 37	20 04
Göteborg-Ringstad	...	19 38	25 57	20 19
Tare	...	19 53	26 17	20 34
Ödmål	...	20 08	26 37	20 49
Skäve	...	20 23	26 57	21 04
Ytterby	...	20 38	27 17	21 19
Skäve	...	20 53	27 37	21 34
Jörlanda	...	21 08	27 57	21 49
Vallon	...	21 23	28 17	22 04
Stenungsund (X)	...	21 38	28 37	22 19
Svenshögen	...	21 53	28 57	22 34
Skateröd	...	22 08	29 17	22 49
Rosteröd	...	22 23	29 37	23 04
Ljungså (X)	...	22 38	29 57	23 19
Grohed	...	22 53	30 17	23 34
Högnorp (öppna 1/2-1/2)	...	23 08	30 37	23 49
Uddevalle S J X	...	23 23	30 57	24 04
fr. Herrljunga 180	...	23 38	31 17	24 19
fr. Bengtstors 172	...	23 53	31 37	24 34
fr. Herrljunga 180	...	24 08	31 57	24 49
fr. Uddevalla S J X	...	24 23	32 17	25 04
Högnorp (öppna 1/2-1/2)	...	24 38	32 37	25 19
Grohed	...	24 53	32 57	25 34
Rosteröd	...	25 08	33 17	25 49
Ljungså (X)	...	25 23	33 37	26 04
Skateröd	...	25 38	33 57	26 19
Svenshögen	...	25 53	34 17	26 34
Ödmål	...	26 08	34 37	26 49
Stenungsund (X)	...	26 23	34 57	27 04
Vallon	...	26 38	35 17	27 19
Jörlanda	...	26 53	35 37	27 34
Kode	...	27 08	35 57	27 49
Skärby	...	27 23	36 17	28 04
Ytterby	...	27 38	36 37	28 19
Skäve	...	27 53	36 57	28 34
Liljehagen	...	28 08	37 17	28 49
Ölskroken	...	28 23	37 37	29 04
Göteborg-Ringstad	...	28 38	37 57	29 19
Tare	...	28 53	38 17	29 34
Ödmål	...	29 08	38 37	29 49
Skäve	...	29 23	38 57	30 04
Ytterby	...	29 38	39 17	30 19
Skäve	...	29 53	39 37	30 34
Jörlanda	...	30 08	39 57	30 49
Vallon	...	30 23	40 17	31 04
Stenungsund (X)	...	30 38	40 37	31 19
Svenshögen	...	30 53	40 57	31 34
Skateröd	...	31 08	41 17	31 49
Rosteröd	...	31 23	41 37	32 04
Ljungså (X)	...	31 38	41 57	32 19
Grohed	...	31 53	42 17	32 34
Högnorp (öppna 1/2-1/2)	...	32 08	42 37	32 49
Uddevalle S J X	...	32 23	42 57	33 04
fr. Herrljunga 180	...	32 38	43 17	33 19
fr. Bengtstors 172	...	32 53	43 37	33 34
fr. Herrljunga 180	...	33 08	43 57	33 49
fr. Uddevalla S J X	...	33 23	44 17	34 04
Högnorp (öppna 1/2-1/2)	...	33 38	44 37	34 19
Grohed	...	33 53	44 57	34 34
Rosteröd	...	34 08	45 17	34 49
Ljungså (X)	...	34 23	45 37	35 04
Skateröd	...	34 38	45 57	35 19
Svenshögen	...	34 53	46 17	35 34
Ödmål	...	35 08	46 37	35 49
Stenungsund (X)	...	35 23	46 57	36 04
Vallon	...	35 38	47 17	36 19
Jörlanda	...	35 53	47 37	36 34
Kode	...	36 08	47 57	36 49
Skärby	...	36 23	48 17	37 04
Ytterby	...	36 38	48 37	37 19
Skäve	...	36 53	48 57	37 34
Liljehagen	...	37 08	49 17	37 49
Ölskroken	...	37 23	49 37	38 04
Göteborg-Ringstad	...	37 38	49 57	38 19
Tare	...	37 53	50 17	38 34
Ödmål	...	38 08	50 37	38 49
Skäve	...	38 23	50 57	39 04
Ytterby	...	38 38	51 17	39 19
Skäve	...	38 53	51 37	39 34
Jörlanda	...	39 08	51 57	39 49
Vallon	...	39 23	52 17	40 04
Stenungsund (X)	...	39 38	52 37	40 19
Svenshögen	...	39 53	52 57	40 34
Skateröd	...	40 08	53 17	40 49
Rosteröd	...	40 23	53 37	41 04
Ljungså (X)	...	40 38	53 57	41 19
Grohed	...	40 53	54 17	41 34
Högnorp (öppna 1/2-1/2)	...	41 08	54 37	41 49
Uddevalle S J X	...	41 23	54 57	42 04
fr. Herrljunga 180	...	41 38	55 17	42 19
fr. Bengtstors 172	...	41 53	55 37	42 34
fr. Herrljunga 180	...	42 08	55 57	42 49
fr. Uddevalla S J X	...	42 23	56 17	43 04
Högnorp (öppna 1/2-1/2)	...	42 38	56 37	43 19
Grohed	...	42 53	56 57	43 34
Rosteröd	...	43 08	57 17	43 49
Ljungså (X)	...	43 23	57 37	44 04
Skateröd	...	43 38	57 57	44 19
Svenshögen	...	43 53	58 17	44 34
Ödmål	...	44 08	58 37	44 49
Stenungsund (X)	...	44 23	58 57	45 04
Vallon	...	44 38	59 17	45 19
Jörlanda	...	44 53	59 37	45 34
Kode	...	45 08	59 57	45 49
Skärby	...	45 23	60 17	46 04
Ytterby	...	45 38	60 37	46 19
Skäve	...	45 53	60 57	46 34
Liljehagen	...	46 08	61 17	46 49
Ölskroken	...	46 23	61 37	47 04
Göteborg-Ringstad	...	46 38	61 57	47 19
Tare	...	46 53	62 17	47 34
Ödmål	...	47 08	62 37	47 49
Skäve	...	47 23	62 57	48 04
Ytterby	...	47 38	63 17	48 19
Skäve	...	47 53	63 37	48 34
Jörlanda	...	48 08	63 57	48 49
Vallon	...	48 23	64 17	49 04
Stenungsund (X)	...	48 38	64 37	49 19
Svenshögen	...	48 53	64 57	49 34
Skateröd	...	49 08	65 17	49 49
Rosteröd	...	49 23	65 37	50 04
Ljungså (X)	...	49 38	65 57	50 19
Grohed	...	49 53	66 17	50 34
Högnorp (öppna 1/2-1/2)	...	50 08	66 37	50 49
Uddevalle S J X	...	50 23	66 57	51 04
fr. Herrljunga 180	...	50 38	67 17	51 19
fr. Bengtstors 172	...	50 53	67 37	51

	I	II	III	IV	V	VI	VII	VIII	IX	X	XI	XII
0 fr. Gåsarborg 126 t.	7.53	10.14	3.35	5.40
5 Almedal 126	8.02	10.23	3.44	5.49
12 Mölnlycke	8.28	10.48	4.07	6.12
17 Landvetter	8.44	11.04	4.23	6.27
24 Härryda	8.53	11.13	4.32	6.38
26 Rävlands	9.09	11.29	4.54	6.54
35 Hultafors	9.29	ank.	5.05	7.05
47 Sandared	9.29	ank.	5.14	7.14
62 Borås nedre	9.47	...	5.32	7.32
65 Varberg 181	9.55	...	5.40	7.40
72 Herränga 181	10.10	...	5.55	7.55
79 Borås nedre	10.41	2.00	6.10	8.10
83 Målsryd	10.56	x	6.25	8.25
88 Aflared	11.04	2.50	6.33	8.33
94 Billared	11.14	3.13	6.38	8.38
112 t. Snenjunga 181 a fr.	11.23	3.30	7.32	9.32
118 t. Azeifors 181 a fr.
94 t. Billared	11.26	4.08
101 t. Långhem	11.37	4.40
108 t. Limnared	...	x
112 t. Falkenberg 195	11.54	5.15
112 t. Falkenberg 195
116 t. Brandsmo	11.57
125 t. Grimsås	12.06
131 t. Hestra	12.22
136 t. Nissafors	12.31
144 t. Gnosjö	12.40
155 t. Hillerstorp	12.53
162 t. Hädinge	8.44
172 t. Värnamo	9.35
172 t. Halmstad 191	10.02
184 t. Långby 245	1.37
191 t. Åsby 191	6.00
191 t. Jönköping h 190	6.37
191 t. Halmstad 191	7.12
191 t. Långby 245	7.50
191 t. Jönköping h 190	x
172 t. Värnamo	8.25
184 t. Bor	8.40
194 t. Hovda
201 t. Små Byvahalim
209 t. Hovda
214 t. Hjortshaga
221 t. Alresta
221 t. Alresta
221 t. Vazjö 220
221 t. Kalmars 220
221 t. Karlskrona 220
221 t. Bonnéby 220
221 t. Karlshamn 221
221 t. Sölvesborg 221
221 t. Stockholm 221
221 t. Kristianstads 221
221 t. Malmö 121

V och = vardagar; S och = söndag och helgdagar; ~~~~~ = annan inskränkning i tågens gång; * = tag passerar.

184.

V och = vardagar; \$ och = sön- och helgdagar; ~~~~~ = annan inskränkning i tågans gång; > = tåg passerat.

Göteborg—Särö—Göteborg.

184. Biljettpris: I egen trafik 4 öre i III klass; i samtrafik zontaxa G, tab. 331.

Månadsbiljetter (end. till och från Göteborg). Avgiften utgör i III klass för sträckan Göteborg—Frölundaborg kr. 16 (årsbiljett kr. 110); Göteborg—Järnbrott kr. 17 (årsbiljett kr. 120); Göteborg—Asarum kr. 19 (årsbiljett kr. 130); Göteborg—Järnkollen kr. 20 (årsbiljett kr. 140); Göteborg—Amundon kr. 21 (årsbiljett kr. 150); Göteborg—Heten kr. 24 (årsbiljett kr. 170); Göteborg—Malevik kr. 26 (årsbiljett kr. 180); Göteborg—Särö kr. 30 (årsbiljett kr. 200).

Partibiljetter (end. till och från Göteborg samt mellan Billdal och Särö) i häften om 15 biljetter till pris som för 15 enkla biljetter med 10 % rabatt.
 a) Går endast onsdagar och lördagar. e) Göteborg—Billdal Särö sept. och maj dagligen; okt.—april endast fördagar. d) Går endast sept. o. maj. e) Går endast lörd. okt.—april. f) Sept. och maj dagligen. Okt.—april: lördagar. g) Går endast sept., okt., mars, april, maj. h) 1/1—1/4 endast fördagar. i) 1/1—1/4 endast lördagar. k) 1/1—1/4 vardagar, utom lördagar.

Vardagar.

	P 1	P 3	P 5	P 7	P 9	P 11	P 13	P 15	P 17	P 19	P 21	P 23	P 25	P 27	P 29	P 31	P 33	P 35	P 37	P 39	P 41	P 43	P 45	P 47	P 49	P 51	P 53	P 55	P 57	P 59	P 61	P 63	P 65	P 67	P 69	P 71	P 73	P 75	P 77	P 79	P 81	P 83	P 85	P 87	P 89	P 91	P 93	P 95	P 97	P 99	P 101	P 103	P 105	P 107	P 109	P 111	P 113	P 115	P 117	P 119	P 121	P 123	P 125	P 127	P 129	P 131	P 133	P 135	P 137	P 139	P 141	P 143	P 145	P 147	P 149	P 151	P 153	P 155	P 157	P 159	P 161	P 163	P 165	P 167	P 169	P 171	P 173	P 175	P 177	P 179	P 181	P 183	P 185	P 187	P 189	P 191	P 193	P 195	P 197	P 199	P 201	P 203	P 205	P 207	P 209	P 211	P 213	P 215	P 217	P 219	P 221	P 223	P 225	P 227	P 229	P 231	P 233	P 235	P 237	P 239	P 241	P 243	P 245	P 247	P 249	P 251	P 253	P 255	P 257	P 259	P 261	P 263	P 265	P 267	P 269	P 271	P 273	P 275	P 277	P 279	P 281	P 283	P 285	P 287	P 289	P 291	P 293	P 295	P 297	P 299	P 301	P 303	P 305	P 307	P 309	P 311	P 313	P 315	P 317	P 319	P 321	P 323	P 325	P 327	P 329	P 331	P 333	P 335	P 337	P 339	P 341	P 343	P 345	P 347	P 349	P 351	P 353	P 355	P 357	P 359	P 361	P 363	P 365	P 367	P 369	P 371	P 373	P 375	P 377	P 379	P 381	P 383	P 385	P 387	P 389	P 391	P 393	P 395	P 397	P 399	P 401	P 403	P 405	P 407	P 409	P 411	P 413	P 415	P 417	P 419	P 421	P 423	P 425	P 427	P 429	P 431	P 433	P 435	P 437	P 439	P 441	P 443	P 445	P 447	P 449	P 451	P 453	P 455	P 457	P 459	P 461	P 463	P 465	P 467	P 469	P 471	P 473	P 475	P 477	P 479	P 481	P 483	P 485	P 487	P 489	P 491	P 493	P 495	P 497	P 499	P 501	P 503	P 505	P 507	P 509	P 511	P 513	P 515	P 517	P 519	P 521	P 523	P 525	P 527	P 529	P 531	P 533	P 535	P 537	P 539	P 541	P 543	P 545	P 547	P 549	P 551	P 553	P 555	P 557	P 559	P 561	P 563	P 565	P 567	P 569	P 571	P 573	P 575	P 577	P 579	P 581	P 583	P 585	P 587	P 589	P 591	P 593	P 595	P 597	P 599	P 601	P 603	P 605	P 607	P 609	P 611	P 613	P 615	P 617	P 619	P 621	P 623	P 625	P 627	P 629	P 631	P 633	P 635	P 637	P 639	P 641	P 643	P 645	P 647	P 649	P 651	P 653	P 655	P 657	P 659	P 661	P 663	P 665	P 667	P 669	P 671	P 673	P 675	P 677	P 679	P 681	P 683	P 685	P 687	P 689	P 691	P 693	P 695	P 697	P 699	P 701	P 703	P 705	P 707	P 709	P 711	P 713	P 715	P 717	P 719	P 721	P 723	P 725	P 727	P 729	P 731	P 733	P 735	P 737	P 739	P 741	P 743	P 745	P 747	P 749	P 751	P 753	P 755	P 757	P 759	P 761	P 763	P 765	P 767	P 769	P 771	P 773	P 775	P 777	P 779	P 781	P 783	P 785	P 787	P 789	P 791	P 793	P 795	P 797	P 799	P 801	P 803	P 805	P 807	P 809	P 811	P 813	P 815	P 817	P 819	P 821	P 823	P 825	P 827	P 829	P 831	P 833	P 835	P 837	P 839	P 841	P 843	P 845	P 847	P 849	P 851	P 853	P 855	P 857	P 859	P 861	P 863	P 865	P 867	P 869	P 871	P 873	P 875	P 877	P 879	P 881	P 883	P 885	P 887	P 889	P 891	P 893	P 895	P 897	P 899	P 901	P 903	P 905	P 907	P 909	P 911	P 913	P 915	P 917	P 919	P 921	P 923	P 925	P 927	P 929	P 931	P 933	P 935	P 937	P 939	P 941	P 943	P 945	P 947	P 949	P 951	P 953	P 955	P 957	P 959	P 961	P 963	P 965	P 967	P 969	P 971	P 973	P 975	P 977	P 979	P 981	P 983	P 985	P 987	P 989	P 991	P 993	P 995	P 997	P 999																				
h) 5.30	10.50	12.50	3.20	5.30	7.20	9.25	11.10	13.00	14.50	16.40	18.30	20.20	22.10	24.00	25.50	27.40	29.30	31.20	33.10	35.00	36.50	38.40	40.30	42.20	44.10	46.00	47.50	49.40	51.30	53.20	55.10	57.00	58.50	60.40	62.30	64.20	66.10	68.00	69.50	71.40	73.30	75.20	77.10	79.00	80.90	82.80	84.70	86.60	88.50	90.40	92.30	94.20	96.10	98.00	99.90	101.80	103.70	105.60	107.50	109.40	111.30	113.20	115.10	117.00	118.90	120.80	122.70	124.60	126.50	128.40	130.30	132.20	134.10	136.00	137.90	139.80	141.70	143.60	145.50	147.40	149.30	151.20	153.10	155.00	156.90	158.80	160.70	162.60	164.50	166.40	168.30	170.20	172.10	174.00	175.90	177.80	179.70	181.60	183.50	185.40	187.30	189.20	191.10	193.00	194.90	196.80	198.70	200.60	202.50	204.40	206.30	208.20	210.10	212.00	213.90	215.80	217.70	219.60	221.50	223.40	225.30	227.20	229.10	231.00	232.90	234.80	236.70	238.60	240.50	242.40	244.30	246.20	248.10	250.00	251.90	253.80	255.70	257.60	259.50	261.40	263.30	265.20	267.10	269.00	270.90	272.80	274.70	276.60	278.50	280.40	282.30	284.20	286.10	288.00	289.90	291.80	293.70	295.60	297.50	299.40	301.30	303.20	305.10	307.00	308.90	310.80	312.70	314.60	316.50	318.40	320.30	322.20	324.10	326.00	327.90	329.80	331.70	333.60	335.50	337.40	339.30	341.20	343.10	345.00	346.90	348.80	350.70	352.60	354.50	356.40	358.30	360.20	362.10	364.00	365.90	367.80	369.70	371.60	373.50	375.40	377.30	379.20	381.10	383.00	384.90	386.80	388.70	390.60	392.50	394.40	396.30	398.20	400.10	402.00	403.90	405.80	407.70	409.60	411.50	413.40	415.30	417.20	419.10	421.00	422.90	424.80	426.70	428.60	430.50	432.40	434.30	436.20	438.10	440.00	441.90	443.80	445.70	447.60	449.50	451.40	453.30	455.20	457.10	459.00	460.90	462.80	464.70	466.60	468.50	470.40	472.30	474.20	476.10	478.00	479.90	481.80	483.70	485.60	487.50	489.40	491.30	493.20	495.10	497.00	498.90	500.80	502.70	504.60	506.50	508.40	510.30	512.20	514.10	516.00	517.90	519.80	521.70	523.60	525.50	527.40	529.30	531.20	533.10	535.00	536.90	538.80	540.70	542.60	544.50	546.40	548.30	550.20	552.10	554.00	555.90	557.80	559.70	561.60	563.50	565.40	567.30	569.20	571.10	573.00	574.90	576.80	578.70	580.60	582.50	584.40	586.30	588.20	590.10	592.00	593.90	595.80	597.70	599.60	601.50	603.40	605.30	607.20	609.10	611.00	612.90	614.80	616.70	618.60	620.50	622.40	624.30	626.20	628.10	630.00	631.90	633.80	635.70	637.60	639.50	641.40	643.30	645.20	647.10	649.00	650.90	652.80	654.70	656.60	658.50	660.40	662.30	664.20	666.10	668.00	670.90	672.80	674.70	676.60	678.50	680.40	682.30	684.20	686.10	688.00	690.90	692.80	694.70	696.60	698.50	700.40	702.30	704.20	706.10	708.00	710.90	712.80	714.70	716.60	718.50	720.40	722.30	724.20	726.10	728.00	730.90	732.80	734.70	736.60	738.50	740.40	742.30	744.20	746.10	748.00	750.90	752.80	754.70	756.60	758.50	760.40	762.30	764.20	766.10	768.00	770.90	772.80	774.70	776.60	778.50	780.40	782.30	784.20	786.10	788.00	790.90	792.80	794.70	796.60	798.50	800.40	802.30	804.20	806.10	808.00	810.90	812.80	814.70	816.60	818.50	820.40	822.30	824.20	826.10	828.00	830.90	832.80	834.70	836.60	838.50	840.40	842.30	844.20	846.10	848.00	850.90	852.80	854.70	856.60	858.50	860.40	862.30	864.20	866.10	868.00	870.90	872.80	874.70	876.60	878.50	880.40	882.30	884.20	886.10	888.00	890.90	892.80	894.70	896.60	898.50	900.40	902.30	904.20	906.10	908.00	910.90	912.80	914.70	916.60	918.50	920.40	922.30	924.20	926.10	928.00	930.90	932.80	934.70	936.60	938.50	940.40	942.30	944.20	946.10	948.00	950.90	952.80	954.70	956.60	958.50	960.40	962.30	964.20	966.10	968.00	970.90	972.80	974.70	976.60	978.50	980.40	982.30	984.20	986.10	988.00	990.90	992.80	994.70	996.60	998.50	1000.40

Sön- och helgdagar.

	P 51	P 53	P 55	P 57	P 59	P 61	P 63	P 65	P 67	P 69	P 71	P 73	P 75	P 77	P 79	P 81	P 83	P 85	P 87	P 89	P 91	P 93	P 95	P 97	P 99	P 101	P 103	P 105	P 107	P 109</
--	------	------	------	------	------	------	------	------	------	------	------	------	------	------	------	------	------	------	------	------	------	------	------	------	------	-------	-------	-------	-------	---------

86 Varberg—Ätran—Varberg. 186

Biljettpris: Zontaxa B. Sön- och helgd. söndagsbiljetter för återresa samma dag till pris v 1½ enkel biljett.

I III	P 3 II, III	Kilometer	Varberg—Ätrons järnväg, Varberg, spv. 1.435		P 4 II, III	B 2 II, III
			Varberg..... t.	Ätran..... t.		
36	2.40	0	fr. Varberg..... t.	8.55	5.37	
	x	5	Traslöv..... t.	x	x	
	x	7	Hunestad..... t.	x	x	
30	3.07	10	Grimeton..... t.	8.32	5.03	
53	3.16	14	Rollstorp..... t.	8.23	4.44	
	x	17	Obbhult..... t.	x	x	
	x	21	Åkulla..... t.	x	x	
47	3.50	26	Skinnarhyngen..... t.	7.51	3.51	
59	3.59	31	t. Ullared..... t.	7.41	3.28	
			t. Holsljunga 195..... fr.			
			t. Limmared 195..... fr.			
			t. Falkenberg 195..... fr.			
			fr. Limmared 195..... t.			
			fr. Holsljunga 195..... t.			
			fr. Falkenberg 195..... t.			
.25	4.12	31	fr. Ullared..... t.	7.21	2.57	
	x	38	Spetsabo..... t.	x	x	
.00	4.42	41	Gällared..... t.	6.57	2.34	
	x	45	Slivrogårds..... t.	x	x	
20	5.02	49	t. Ätran..... t.	6.32	2.06	
			t. Kinnared 191..... fr.			
			t. Nässjö 191..... fr.			
			t. Jönköp. Hamn 1..... fr.			
			t. Värnamo 191..... fr.			
			t. Halmstad 191..... fr.			

K. F. U. M.

Förbundet mellan Sveriges Kristliga Föreningar av Unge Män

(112 föreningar med 10,000 medlemmar)
erbjuder unge män följande fördelar på nedanstående platser:

- B. betyder, att föreningen har egen byggnad, H. fullständigt hotell, K. kafé, L. lärum, M. matservering, R. rum för unge män.
- B. L. M. R. Göteborgs K. F. U. M., Parkgatan 11. L. K.
 - Skolgatan 2.
 - B. H. L. Jönköpings K. F. U. M., Östra Storgatan 38.
 - L. Karlskrona K. F. U. M., Ronnebygatan 34.
 - L. M. K. Karlstads K. F. U. M., Västra Torggatan 4.
 - L. B. M. R. Malmö K. F. U. M., Betaniaplan 4.
 - L. M. Norrköpings K. F. U. M., Gamla Rådstugatan 30.
 - B. H. L. Stockholms K. F. U. M., Norr, Birger Jarlsgatan 35.
 - L. Stockholms K. F. U. M., Filial, Söder, Hornsgatan 50.
 - B. L. Uppsala K. F. U. M., Västra Strandgatan 15.

Svensk eller Skandinavisk K. F. U. M.
H. L. M. Berlin S. W., Wilhelmstrasse 34.
L. M. Hamburg, Esplanade 12.
L. London W., Swedish Church, Harcourt Str.

190. Jönköpings Hamn—Vaggeryd—Jönköpings Hamn. 190.

Zontaxa B, tab. 331. b) Inställes 24, 25, 26, 31 dec. och 1 jan. c) Går endast den 22 och 26 dec.

I III	P 7 II, III	Kilometer	Halmstad—Nässjö järnväg, Halmstad, spv. 1.435		P 10 II, III	B 44 II, III	G 78 III	P 8 II, III	P 14 II, III
			Halmstad..... t.	Nässjö..... t.					
5.50	8.50	0	fr. Jönköp. Hamn..... t.	7.16	11.40	5.25	9.22	10.52	
	x	5	Ljungarum..... t.	x	x	x	x	x	
7.03	9.17	5	Hovslätt..... t.	7.02	11.24	5.09	9.23	10.22	
7.14	10.00	6	Norrahammar..... t.	6.53	11.14	4.48	9.16	10.31	
7.25	10.20	9	t. Smål. Taberg..... t.	6.46	11.00	4.10	9.09	10.22	
7.26	10.32	13	fr. Smål. Taberg..... t.	6.45	10.59	3.54	9.08		
7.33	10.58	16	Månsarp..... t.	6.39	10.50	3.45	9.02		
7.41	11.18	22	Ekeryd..... t.	6.28	10.36	3.17	8.51		
7.52	11.36	26	Bratteborg..... t.	6.21	10.25	3.01	8.44		
8.00	11.52	31	Byarum..... t.	6.13	10.12	2.38	8.36		
8.07	12.02	35	t. Vaggeryd..... t.	6.06	10.00	2.20	8.22		
			t. Nässjö 191..... fr.						
			t. Stockholm C 191, 120..... fr.						
			t. Värnamo 191..... fr.						
			t. Ljungby 191, 245..... fr.						
			t. Hålsingborg C 250..... fr.						
			t. Halmstad 191..... fr.						

Trävaru Aktiebolaget DIRKE GÖTEBORG

Köper och säljer
alla slags trävaror.

Res aldrig förbi

Smålands Taberg

utan att där göra uppehåll
och bese denna vackra och
för sin storslagna natur be-
römda turistort.

V och = vardagar, \$ och = sön- och helgdagar; ~~~~~ = annan inbörtning i tågens gång; * = tåg passera.

201 Oskarshamn—Ruda—Oskarshamn. 201
 Biljettpriis: i egen trafik pr km.: I 7.5, II 4.5; i samtrafik zontaxa I, tab. 331.

Km.	I	II	III	IV	V
8.30	3.50	3.50	3.50	3.50	3.50
8.59	x	x	x	x	x
9.22	3.49	4.07	4.23	4.37	4.51
9.46	4.09	4.23	4.37	4.51	4.65
10.00	4.43	4.45	4.45	4.45	4.45
10.17	x	x	x	x	x
10.30	5.05	5.05	5.05	5.05	5.05

202. Näsjö—Oskarshamn—Näsjö. 202.
 Zontaxa B, tab. 331.

Km.	I	II	III	IV	V
8.30	3.50	3.50	3.50	3.50	3.50
8.59	x	x	x	x	x
9.22	3.49	4.07	4.23	4.37	4.51
9.46	4.09	4.23	4.37	4.51	4.65
10.00	4.43	4.45	4.45	4.45	4.45
10.17	x	x	x	x	x
10.30	5.05	5.05	5.05	5.05	5.05

203. Kalmar—Näsjö—Kalmar. 203.
 Zontaxa M, tab. 331. Jultåg d. 21—23 dec. 1917.*

Km.	I	II	III	IV	V
7.25	4.50	4.50	4.50	4.50	4.50
8.00	5.00	5.00	5.00	5.00	5.00
8.40	5.17	5.17	5.17	5.17	5.17
9.00	5.25	5.25	5.25	5.25	5.25
9.30	5.41	5.41	5.41	5.41	5.41
10.36	5.43	5.43	5.43	5.43	5.43
11.00	x 5.56	5.56	5.56	5.56	5.56
11.38	6.10	6.10	6.10	6.10	6.10
12.00	x 6.21	6.21	6.21	6.21	6.21
12.22	6.34	6.34	6.34	6.34	6.34
12.37	6.34	6.34	6.34	6.34	6.34
1.40	6.58	6.58	6.58	6.58	6.58
2.14	x 7.15	7.15	7.15	7.15	7.15
2.32	x 7.22	7.22	7.22	7.22	7.22
2.50	7.33	7.33	7.33	7.33	7.33
4.30	7.36	7.36	7.36	7.36	7.36
5.00	x 7.50	7.50	7.50	7.50	7.50
5.28	x 8.02	8.02	8.02	8.02	8.02
6.05	8.15	8.15	8.15	8.15	8.15
6.27	x 8.27	8.27	8.27	8.27	8.27
6.43	x 8.34	8.34	8.34	8.34	8.34
6.52	8.39	8.39	8.39	8.39	8.39
7.30	8.41	8.41	8.41	8.41	8.41
8.26	x 8.28	8.28	8.28	8.28	8.28
8.58	9.11	9.11	9.11	9.11	9.11
9.14	x 9.17	9.17	9.17	9.17	9.17
9.31	x 9.22	9.22	9.22	9.22	9.22
9.52	x 9.24	9.24	9.24	9.24	9.24
10.10	9.25	9.25	9.25	9.25	9.25

204. Kalmar—Emmaboda—Kalmar. 204.
 Zontaxa M, tab. 331.

Km.	I	II	III	IV	V
6.00	4.50	4.50	4.50	4.50	4.50
6.13	x 4.37	4.37	4.37	4.37	4.37
6.28	x 4.53	4.53	4.53	4.53	4.53
6.36	9.00	9.00	9.00	9.00	9.00
6.52	x 9.30	9.30	9.30	9.30	9.30
7.25	7.25	7.25	7.25	7.25	7.25
8.00	8.00	8.00	8.00	8.00	8.00
8.40	8.40	8.40	8.40	8.40	8.40
9.00	9.00	9.00	9.00	9.00	9.00
9.30	9.30	9.30	9.30	9.30	9.30
10.10	10.10	10.10	10.10	10.10	10.10

05. Sävsjö—Vetlanda—Målilla och åter. 205.

Jettpris: Å Vetlanda—Sävsjö järnväg **Zontaxa AD**, tab. 331, & Vetlanda—Målilla järnväg **Zontaxa V**, tab. 331. d) Tisdagar. e) Dagligen utom tisdagar.

Sävsjö			Vetlanda			Målilla		
8 I	6 J	8 5	8 I	6 J	8 5	8 I	6 J	8 5
II, III	II, III	II, III	II, III	II, III	II, III	II, III	II, III	II, III
8 00	1.15	6 20	0	fr. Sävsjö	7 00	12 15	5 30	...
8 11	1.26	6 41	5	Gåvan	6 47	12 02	5 17	...
8 22	1.37	6 52	9	Hultagård	6 37	11 51	5 07	...
8 35	1.50	7 05	13	Lannaskedebr.	6 25	11 37	4 55	...
8 48	2.03	7 18	16	Landsbro	6 13	11 24	4 43	...
9 00	2.15	7 30	20	Myresjö	5 52	11 08	4 29	...
9 14	2.29	7 44	24	Smål. Hällinge	5 42	10 54	4 17	...
9 19	2.34	7 49	26	Hultaby	5 32	10 45	4 09	...
9 30	2.45	8 00	30	t. Vetlanda	5 20	10 35	4 00	...

06 Kalmar—Berga—Kalmar. 206

Jettpris: I egen trafik, **Zontaxa AO**, tab. 331, i samtrafik **Zontaxa I**, tab. 331.

Kalmar			Berga			Kalmar		
8 I	6 J	8 5	8 I	6 J	8 5	8 I	6 J	8 5
II, III	II, III	II, III	II, III	II, III	II, III	II, III	II, III	II, III
9 45	2.40	4 30	0	fr. Kalmar	9 35	1 20	7 40	7 05
9 49	2.44	4 35	4	Kalmar västra	9 33	1 18	7 37	7 02
10 03	2.58	4 51	7	Bergaby	9 18	1 07	7 21	6 48
10 12	3.06	5 03	10	Klückeberga	9 11	1 01	7 11	6 40
10 28	3.17	5 25	15	Förlösa	8 56	1 29	6 49	6 25
10 41	3.27	5 44	19	Läckeby	8 41	1 24	6 28	6 12
10 55	3.38	6 02	25	Rockneby	8 25	1 29	6 06	5 57
11 08	3.49	6 19	30	Kåramo	8 13	1 29	5 49	5 43
11 26	4.03	6 40	36	Haraldsmåla	7 57	1 27	5 31	5 27
11 41	4.16	7 12	41	Alem (X)	7 42	1 16	5 10	5 12
11 49	4.24	7 24	44	Blomstermåla	7 30	1 19	4 50	5 00

07 Ljungbyholm—Päryd 207

—Ljungbyholm.

Biljettpris i egen trafik: 7.5 öre, III 4.5 öre och retur i 10, III 7.

Ljungbyholm			Päryd		
8 I	6 J	8 5	8 I	6 J	8 5
II, III	II, III	II, III	II, III	II, III	II, III
12 3 50	0	fr. Ljungbyholm	7 35	3 08	...
15 4 02	4	Övingstorp	7 25	2 57	...
19 4 19	9	Tvåskog	7 10	2 41	...
53 4 33	14	Nävarverke	6 54	2 25	...
35 4 45	19	Runtorp	6 40	2 10	...

208 Målerås södra 208

—Lessebo.

I lokaltrafik pr km: II 7 öre, III 5 öre.

Målerås södra			Lessebo		
8 I	6 J	8 5	8 I	6 J	8 5
II, III	II, III	II, III	II, III	II, III	II, III
7 00	2 50	0	fr. Målerås södra	11 16	7 18
7 21	3 12	7	Idelholm	10 56	6 57
7 41	3 33	14	Kosta	10 35	6 35
7 55	3 50	14	Kosta	10 24	6 19
8 23	4 18	23	Elkeberga	9 57	5 52
8 44	4 39	30	Lessebo	9 35	5 30

209 Böda—Borgholm Böda. 209

I egen trafik pr km: II 7.5 öre, III 4.5 öre.

Böda			Borgholm		
8 I	6 J	8 5	8 I	6 J	8 5
II, III	II, III	II, III	II, III	II, III	II, III
7 00	0	fr. Böda	7 00	4 50	...
7 09	9	Skäftekärr	7 19	4 44	...
7 19	17	Vedbom	7 35	4 32	...
7 35	12	Löttorp	7 48	4 20	...
7 48	17	Källaberg	7 57	4 04	...
8 11	26	Gunnars	8 11	3 52	...
8 25	29	Pernars	8 25	3 40	...
8 34	32	Föra	8 34	3 29	...
8 48	38	Ugglestorp	8 48	3 16	...
9 00	41	Stacketorp	9 00	3 00	...
9 07	43	Alböke	9 07	2 51	...
9 20	47	Dalbyro	9 20	2 40	...
9 27	47	Kalleguta	9 27	2 28	...
9 37	51	Ölkroken	9 37	2 22	...
9 45	54	Tingsdal	9 45	2 12	...
		Borgholm		2 00	...

211 a. Gullaboby—Torsås—Berg-211 a.

kvara och åter.

Biljettpris: I egen trafik pr km: I 7 öre, III 4.5 öre, i samtrafik Zontaxa A, tab. 331.

210 Mönsterås—Fagerhult—Mönsterås. 210

Biljettpris: i lokaltrafik pr km, I 7 öre, III 4, tur och retur i 9, III 6; i samtrafik Zontaxa I, tab. 331.

d) Ångmotorvagn.

Mönsterås			Fagerhult			Mönsterås		
8 I	6 J	8 5	8 I	6 J	8 5	8 I	6 J	8 5
II, III	II, III	II, III	II, III	II, III	II, III	II, III	II, III	II, III
8 10	6 20	6 20	0	fr. Mönsterås	8 10	12 15	5 20	...
8 10	6 20	6 20	4	Stubbomåla	8 10	12 15	5 20	...
8 10	6 20	6 20	8	Täljö	8 10	12 15	5 20	...
8 10	6 20	6 20	12	Sandbäckshult (X) fr.	8 10	12 15	5 20	...

Gullaboby			Torsås			Berg		
8 I	6 J	8 5	8 I	6 J	8 5	8 I	6 J	8 5
II, III	II, III	II, III	II, III	II, III	II, III	II, III	II, III	II, III
8 10	6 20	6 20	0	fr. Gullaboby	8 10	12 15	5 20	...
8 10	6 20	6 20	2	Fageröke	8 10	12 15	5 20	...
8 10	6 20	6 20	5	Gullaboby	8 10	12 15	5 20	...
8 10	6 20	6 20	7	Bidarte	8 10	12 15	5 20	...
8 10	6 20	6 20	8	Trankvill	8 10	12 15	5 20	...
8 10	6 20	6 20	13	Iltingetorp	8 10	12 15	5 20	...
8 10	6 20	6 20	15	t. Torsås	8 10	12 15	5 20	...

Mönsterås			Fagerhult			Mönsterås		
8 I	6 J	8 5	8 I	6 J	8 5	8 I	6 J	8 5
II, III	II, III	II, III	II, III	II, III	II, III	II, III	II, III	II, III
8 10	6 20	6 20	0	fr. Mönsterås	8 10	12 15	5 20	...
8 10	6 20	6 20	4	Stubbomåla	8 10	12 15	5 20	...
8 10	6 20	6 20	8	Täljö	8 10	12 15	5 20	...
8 10	6 20	6 20	12	Sandbäckshult (X) fr.	8 10	12 15	5 20	...

I och = varuagar; \$ och = annan instränkning i tagens gång; * = tag passera.

Karlskrona-Växjö-Alvesta-Växjö-Karlskrona.

220

Biljettpris: Karlskrona-Växjö järnväg: Zontaxa M, tab. 331. Växjö-Alvesta järnväg zontaxa S, tab. 331.

Table 220: Rail schedule between Karlskrona, Växjö, and Alvesta. Columns include station names, distances (Km), and departure/arrival times for various train services.

222 Norraryd-Kvarnamåla-Norraryd. 222

Table 222: Rail schedule between Norraryd and Kvarnamåla. Columns include station names, distances (Km), and departure/arrival times.

21 Ronneby-Växjö-Ronneby. 221

Skånska kustbanor: Zontaxa AN, tab. 331. Bredåkra-Tingsryds j.: Zontaxa I, II. Växjö-Tingsryds j.: Zontaxa S, t. 331 Dir. vagnar II, III: Ronneby-Växjö.

Table 221: Rail schedule between Ronneby and Växjö. Columns include station names, distances (Km), and departure/arrival times.

223 Växjö-Virserum-Växjö. 223

Biljettpris: Zontaxa S, tab. 331. b) Dagl. utom helgf. onsd., lörd. d) Helgfria onsd., lörd.

Table 223: Rail schedule between Växjö and Virserum. Columns include station names, distances (Km), and departure/arrival times.

Se föregående sida. V och = vardagar; S och = sönd- och helgdagar; ~~~~~ = annan inbuktning i tågens gång; * = befriade.

Zontaxa AN, tab. 331, i lokal- och samtrafik. Direkta vagnar II III: Karlskrona—Torsås 102, 103, 104, 105; Ronneby—Växjö 135, 136, 137, 138, 140.

Y och = vardagar; § och = sön- och helgdagar; ~~~~~ = annan inskränkning i dagens gång; * = dag påsken.

Main table with multiple columns and rows listing train routes, destinations, and fares. Includes sections for Karlskrona, Ronneby, and Växjö.

Sandbäck-Olovstr.-Sandbäck table with columns for destinations like Karish, Sölvesb., and Sandbäck, and rows for different train services.

Sölvesborg-Hällevik-Sölvesborg table with columns for destinations like Karlskrona, Karshamn, and Kristianstad, and rows for different train services.

Ronneby - Ronneby hälsobrunn-Ronnebyredd se nästa sida efter tab. 222.

240 Kristianstad—Eslöv—Kristianstad. **240**

Zontaxa B, tab. 331. Direkta sittvagnar I (& Statens järnvägar II), III:
Kristianstad—Malmö 51, 53, 54. Restaurantvagn: Kristianstad—Eslöv 52, 53.

S 51 I, III		G 25 III		S 53 I, III		Km.		S 52 I, III		G 26 III		S 54 I, III	
7.45	2.40	...	0	fr. Kristianstad (X) ... t.	10.30	6.19	...
7.53	2.48	...	4	Karpalund ... t.	10.23	6.12	...
...	6	Oslöv ... t.
...	8	Skepparslöv m.e. ... t.
x8.00	9.40	12	Skepparslöv ... t.	x10.16
x8.07	9.52	x3.00	...	15	Ovesholm ... t.	x10.08	x5.59	...
8.20	10.14	20	t. Tollarp (X) ... fr.	9.55	5.49	...
...	20	fr. Brösarp 235, 241... t.
...	21	fr. Åhus 241 ... t.
...	21	fr. Everöd 241 ... t.
...	20	fr. Tollarp (X) ... t.	9.52	5.46	...
8.25	6.15	3.16	...	21	Skattilljunga ... t.	5.12	...
x8.33	6.29	x3.24	...	25	Sätaröd ... t.	x9.44	x5.40	...
x8.45	6.50	x3.35	...	28	Ljarsåsa ... t.
x8.55	7.07	x3.44	...	31	Linderöd ... t.	x9.33	x5.31	...
...	7.32	37	Sätersrup ... t.	x9.23	x5.22	...
...	8.02	41	Äpplinge ... t.
9.08	8.17	3.56	...	45	Hörby (X) ... t.	9.07	5.10	...
9.13	9.25	x4.01	...	49	Osbyholm ... t.	x8.56	x5.03	...
x9.20	9.40	x4.07	...	53	Fogdarp ... t.	x8.48	x4.58	...
x9.26	9.58	x4.13	...	56	Snogeröd ... t.	8.42	x4.54	...
...	10.20	59	Monkarp ... t.
...	10.33	61	Kungshult ... t.	8.32	x4.47	...
x9.36	10.48	x4.23	...	65	Kastberga ... t.
9.49	11.00	4.34	...	69	t. Eslöv (X) ... fr.	8.16	4.35	...
...	11.10	t. Malmö 121 a, 121 b, fr.
...	t. Köpenhamn 123 ... fr.
...	t. Landskrona 256 ... fr.
...	t. Hällesingborg 256 ... fr.

241 Tollarp—Everöd—Åhus och åter.
Zontaxa B, tab. 331.

S 51 I, III		G 25 III		S 53 I, III		Km.		S 52 I, III		G 26 III		S 54 I, III	
...	0	fr. Kristianstad (X) ... t.	10.30	6.19	...
...	4	Karpalund ... t.	10.23	6.12	...
...	6	Oslöv ... t.
...	8	Skepparslöv m.e. ... t.
x8.00	9.40	x3.00	...	12	Skepparslöv ... t.	x10.16
x8.07	9.52	15	Ovesholm ... t.	x10.08	x5.59	...
8.20	10.14	20	t. Tollarp (X) ... fr.	9.55	5.49	...
...	20	fr. Brösarp 235, 241... t.
...	21	fr. Åhus 241 ... t.
...	21	fr. Everöd 241 ... t.
...	20	fr. Tollarp (X) ... t.	9.52	5.46	...
8.25	6.15	3.16	...	21	Skattilljunga ... t.	5.12	...
x8.33	6.29	x3.24	...	25	Sätaröd ... t.	x9.44	x5.40	...
x8.45	6.50	x3.35	...	28	Ljarsåsa ... t.
x8.55	7.07	x3.44	...	31	Linderöd ... t.	x9.33	x5.31	...
...	7.32	37	Sätersrup ... t.	x9.23	x5.22	...
...	8.02	41	Äpplinge ... t.
9.08	8.17	3.56	...	45	Hörby (X) ... t.	9.07	5.10	...
9.13	9.25	x4.01	...	49	Osbyholm ... t.	x8.56	x5.03	...
x9.20	9.40	x4.07	...	53	Fogdarp ... t.	x8.48	x4.58	...
x9.26	9.58	x4.13	...	56	Snogeröd ... t.	8.42	x4.54	...
...	10.20	59	Monkarp ... t.
...	10.33	61	Kungshult ... t.	8.32	x4.47	...
x9.36	10.48	x4.23	...	65	Kastberga ... t.
9.49	11.00	4.34	...	69	t. Eslöv (X) ... fr.	8.16	4.35	...
...	t. Malmö 121 a, 121 b, 240...
...	fr. Eslöv 240 ... t.
...	Östra Skånes Järnvägar Kristianstad, spv. 1, 435.
...	0	fr. Tollarp (X) ... t.
...	3	Östra Vran ... t.	8.15	2.50
...	4	Lynghö ... t.	x8.05	x2.40
...	5	Malsen ... t.	x8.01	x2.36
...	8	Everöd ... t.	x7.57	x2.32
...	fr. Brösarp 235 ... t.	7.47	2.22
...	fr. Ystad 235 ... t.
...	fr. Brösarp 235 ... t.
...	fr. Långebro (Kratad) 235 ... t.
...	fr. Everöd ... t.
...	Gårda Lynghö ... t.	7.40	2.12
...	Mjö ... t.	x7.39	x2.09
...	Rånså ... t.	x7.25	x1.55
...	Härså ... t.	x7.22	x1.52
...	Blå ... t.	x7.14	x1.44
...	t. Åhus ... t.	7.00	1.30

V och = vardagar; § och = sön- och helldagar; = annan insträknung i tidens gång; * = tåg passera

245 Värnamo—Åstorp—Hällesingborg (X) och åter.
Zontaxa I, tab. 331. Matkorgar erhålles i Ijungeby, om konduktören därom under-
rättas före avg. från Hornsborg resp. Hånger.
b) Tågbyte i Käreberga.

S 81 I, III		G 89 II, III		S 82 II, III		Km.		S 82 II, III		G 90 II, III		S 82 II, III	
...	0	fr. Stocsholm C 120, 191 ... t.
...	4	fr. Xärsjö 191 ... t.
...	7	fr. Jönköping Hamn 190, 191 t.
...	10	fr. Göteborg 182 ... t.
...	11	fr. Åstorp 182 ... t.
...	fr. Stocsholm C 120, 191 ... t.
...	fr. Xärsjö 191 ... t.
...	fr. Jönköping Hamn 190, 191 t.
...	fr. Göteborg 182 ... t.
...	fr. Åstorp 182 ... t.
...	fr. Stocsholm C 120, 191 ... t.
...	fr. Xärsjö 191 ... t.
...	fr. Jönköping Hamn 190, 191 t.
...	fr. Göteborg 182 ... t.
...	fr. Åstorp 182 ... t.
...	fr. Stocsholm C 120, 191 ... t.
...	fr. Xärsjö 191 ... t.
...	fr. Jönköping Hamn 190, 191 t.
...	fr. Göteborg 182 ... t.
...	fr. Åstorp 182 ... t.
...	fr. Stocsholm C 120, 191 ... t.
...	fr. Xärsjö 191 ... t.
...	fr. Jönköping Hamn 190, 191 t.
...	fr. Göteborg 182 ... t.
...	fr. Åstorp 182 ... t.
...	fr. Stocsholm C 120, 191 ... t.
...	fr. Xärsjö 191 ... t.
...	fr. Jönköping Hamn 190, 191 t.
...	fr. Göteborg 182 ... t.
...	fr. Åstorp 182 ... t.
...	fr. Stocsholm C 120, 191 ... t.
...	fr. Xärsjö 191 ... t.
...													

246.

Veinge—Hässleholm—Veinge.

246.

Zontaxa Y, tab. 331.

P 3 II, III		B 7 II, III		G 9 II, III		Kel	Markaryd—Veinge järnväg Markaryd, spv. 1.435		G 2 II, III	G 4 II, III
...	fr. Göteborg B:s 126
...	fr. Halmstad 126
...	fr. Laholm 126
...	...	1.10	6.10	0	fr. Veinge	8.40	2.40	...
...	...	1.25	6.33	7	Skogaby	8.23	2.23	...
...	...	1.48	7.04	15	Knäred	7.58	2.00	...
...	...	x	x	Putsered	x	>	...
...	...	2.11	7.34	25	Majenfors	7.15	1.23	...
...	...	2.22	7.52	30	Råstorp	6.57	1.09	...
...	...	2.32	8.04	35	Markaryd	6.40	12.55	...
...	t. Ljungby 245	fr.
...	fr. Ljungby 245	t.
G 1 II, III		Hässleholm—Markaryd järnv. Markaryd, spv. 1.435		G 8		...	fr. Markaryd	...	12.39	8.00
5.30	...	2.37	...	0	Emmaljunga	...	12.20	7.35
6.05	...	3.00	...	8	Vittsjö	...	11.45	7.06
6.45	...	3.21	...	14	Bjärnum	...	10.56	6.34
7.27	...	3.44	...	21	Mala	...	10.06	6.04
7.55	...	4.00	...	27	Vankiva	...	9.42	5.27
8.18	...	4.12	...	32	Hässleholm	fr.	9.20	5.20
8.30	...	4.22	...	37	t. Kristianstad 238	fr.
...	t. Karlshamn 238, 225	fr.
...	t. Hälsingborg 250	fr.
...	t. Malmö 121	fr.
...	t. Älmhult 121	fr.
...	t. Stockholm C 121, 120	fr.

247.

Klippan—Ängelholm—Klippan.

247.

Zontaxa C, tab. 331.

P 1 III	P 3 III	P 5 III	G 19 III	Kel	Ängelholm—Klippans järnväg, Ängelholm, spv. 1.435	P 2 III	P 4 III	P 6 III	G 20 III
8.02	12.25	7.00	2.50	...	fr. Klippan	7.18	10.57	6.40	2.10
x8.06	x12.29	x7.04	3	...	fr. Gråmanstorp	x7.12	10.53	x6.36	2.06
8.16	12.38	7.13	3.04	...	t. Östra Ljungby	7.00	10.42	6.28	1.53
...	fr. Ljungby 245
...	fr. Strömsnäsbr. 245
...	fr. Markaryd 245
...	fr. Hälsingborg C 245
8.30	12.39	7.15	3.20	8	fr. Östra Ljungby	6.56	10.40	6.27	1.10
x8.37	x12.44	x7.20	3.37	11	Källna	x6.50	10.34	x6.22	1.03
8.43	12.48	x7.24	3.4	13	Åsbo-Ossjö	6.45	10.29	x6.18	12.53
8.51	12.53	x7.29	3.53	16	Skälderhus	6.37	10.23	x6.13	12.36
8.58	12.58	x7.33	4.20	18	Munkaljungby	6.30	10.17	x6.07	12.20
x9.04	x1.02	x7.37	4.26	21	Munkaågård	x6.23	10.11	x6.05	11.41
9.12	1.07	7.42	4.33	25	Ängelholm Värn	6.15	10.05	6.00	11.30
9.20	1.12	7.45	5.00	27	Ängelholm S. J.	6.00	10.00	5.55	11.00
...	t. Hälsingborg F. 128	fr.
...	t. Köpenhamn (Nord) 128	fr.
...	t. Malmö 126	fr.
...	t. Skälderuiken 126	fr.
...	t. Båstad	fr.
...	t. Halmstad 126	fr.
...	t. Göteborg 126	fr.

248.

Klippan—Eslöv—Klippan.

248.

Biljettpreis: i egen trafik och samtrafik: Zontaxa F, tab. 331 och 335.

P 25 II, III		G 23 II, III		G 31 II, III		B 21 II, III		Klippan—Eslövs järnväg, Hälsingborg, spårvidd 1.435		B 22 II, III		B 28 II, III		G 32 II, III		B 24 II, III	
...	fr. Klippan	7.15	...	12.10	...	6.39
...	t. Ljungbyhed	6.53	...	11.50	...	6.22
...	fr. Ljungbyhed	6.41	...	11.38	...	6.08
...	Skärålid	6.30	...	11.28	...	5.59
...	Röstånga (X)	6.05	...	11.15	...	5.48
...	t. Billinge (X)	5.45	...	10.55	...	5.29
...	fr. Billinge (X)	10.48	...	5.18	...	9.00	...
...	fr. Trolleholm	10.34	...	x5.03	...	8.45	...
...	fr. Stabbarps gr.	10.18	...	x4.50	...	8.25	...
...	t. Eslöv	10.10	...	4.43	...	8.15	...
...	t. Landskrona 256	fr.
...	t. Kristianstad 240	fr.
...	t. Malmö 121	fr.
...	t. Ystad 259	fr.

249.

Mölle—Höganäs—Mölle.

249.

RÄLS, JÄRNRÖR och TUBER,

i olika dimensioner

försäljas i större och mindre partier.

Alla sorters Tomsöckar ständigt i lager.

A. Nicklasson.

Hälsingborg.

Tel. 762.

Genomgående sirtvagnar. III: Mölle—Hälsingborg F i samtliga tåg.

Biljettpreis:

Höganäs N.—Strandbaden..... 1 zon 0.50, 0.30 Höganäs N.—Krapperup..... 2 zon 1.00, 0.60
 Höganäs N.—Nyhamnsläge..... 1 1/2 z 0.75, 0.50 Mölle Höganäs N.—Mölle..... 2 1/2 z 1.25, 0.80

Höganäs—Mölle järnväg,
Hälsingborg, spv. 1.435.

P 390 P 391 P 392 P 393 P 394 P 395

III III III III III III

0 fr. Mölle...
 3 Krapperup...
 5 Nyhamnsläge...
 7 Strandbaden...
 10 Höganäs nedre (X)...

10.58 5.39
 10.50 5.31
 10.45 5.26
 10.34 5.19
 10.27 5.12

Biljettpreis: i egen trafik och samtrafik Zontaxa 5, tab. 331 och 335. Direkta stiftsvagnar. II, III: Hålsingborg-Åstorp-Varnamo 81, 82, Hålsingborg-Åstorp-Strömsnäs bruk 83, 84. c) ingår på Hålsingborg O Godshäusgård. b) utgår fr. Hålsingborg O Gods bangård.

Stationsnamn	Km.	6.51	6.53	6.55	6.57	6.59	6.61	6.63	6.65	6.67	6.69	6.71	6.73	6.75	6.77	6.79	6.81	6.83	6.85	6.87	6.89	6.91	6.93	6.95	6.97	6.99	7.01	7.03	7.05	7.07	7.09	7.11	7.13	7.15	7.17	7.19	7.21	7.23	7.25	7.27	7.29	7.31	7.33	7.35	7.37	7.39	7.41	7.43	7.45	7.47	7.49	7.51	7.53	7.55	7.57	7.59	7.61	7.63	7.65	7.67	7.69	7.71	7.73	7.75	7.77	7.79	7.81	7.83	7.85	7.87	7.89	7.91	7.93	7.95	7.97	7.99	8.01	8.03	8.05	8.07	8.09	8.11	8.13	8.15	8.17	8.19	8.21	8.23	8.25	8.27	8.29	8.31	8.33	8.35	8.37	8.39	8.41	8.43	8.45	8.47	8.49	8.51	8.53	8.55	8.57	8.59	8.61	8.63	8.65	8.67	8.69	8.71	8.73	8.75	8.77	8.79	8.81	8.83	8.85	8.87	8.89	8.91	8.93	8.95	8.97	8.99	9.01	9.03	9.05	9.07	9.09	9.11	9.13	9.15	9.17	9.19	9.21	9.23	9.25	9.27	9.29	9.31	9.33	9.35	9.37	9.39	9.41	9.43	9.45	9.47	9.49	9.51	9.53	9.55	9.57	9.59	9.61	9.63	9.65	9.67	9.69	9.71	9.73	9.75	9.77	9.79	9.81	9.83	9.85	9.87	9.89	9.91	9.93	9.95	9.97	9.99	10.01	10.03	10.05	10.07	10.09	10.11	10.13	10.15	10.17	10.19	10.21	10.23	10.25	10.27	10.29	10.31	10.33	10.35	10.37	10.39	10.41	10.43	10.45	10.47	10.49	10.51	10.53	10.55	10.57	10.59	10.61	10.63	10.65	10.67	10.69	10.71	10.73	10.75	10.77	10.79	10.81	10.83	10.85	10.87	10.89	10.91	10.93	10.95	10.97	10.99	11.01	11.03	11.05	11.07	11.09	11.11	11.13	11.15	11.17	11.19	11.21	11.23	11.25	11.27	11.29	11.31	11.33	11.35	11.37	11.39	11.41	11.43	11.45	11.47	11.49	11.51	11.53	11.55	11.57	11.59	11.61	11.63	11.65	11.67	11.69	11.71	11.73	11.75	11.77	11.79	11.81	11.83	11.85	11.87	11.89	11.91	11.93	11.95	11.97	11.99	12.01	12.03	12.05	12.07	12.09	12.11	12.13	12.15	12.17	12.19	12.21	12.23	12.25	12.27	12.29	12.31	12.33	12.35	12.37	12.39	12.41	12.43	12.45	12.47	12.49	12.51	12.53	12.55	12.57	12.59	12.61	12.63	12.65	12.67	12.69	12.71	12.73	12.75	12.77	12.79	12.81	12.83	12.85	12.87	12.89	12.91	12.93	12.95	12.97	12.99	13.01	13.03	13.05	13.07	13.09	13.11	13.13	13.15	13.17	13.19	13.21	13.23	13.25	13.27	13.29	13.31	13.33	13.35	13.37	13.39	13.41	13.43	13.45	13.47	13.49	13.51	13.53	13.55	13.57	13.59	13.61	13.63	13.65	13.67	13.69	13.71	13.73	13.75	13.77	13.79	13.81	13.83	13.85	13.87	13.89	13.91	13.93	13.95	13.97	13.99	14.01	14.03	14.05	14.07	14.09	14.11	14.13	14.15	14.17	14.19	14.21	14.23	14.25	14.27	14.29	14.31	14.33	14.35	14.37	14.39	14.41	14.43	14.45	14.47	14.49	14.51	14.53	14.55	14.57	14.59	14.61	14.63	14.65	14.67	14.69	14.71	14.73	14.75	14.77	14.79	14.81	14.83	14.85	14.87	14.89	14.91	14.93	14.95	14.97	14.99	15.01	15.03	15.05	15.07	15.09	15.11	15.13	15.15	15.17	15.19	15.21	15.23	15.25	15.27	15.29	15.31	15.33	15.35	15.37	15.39	15.41	15.43	15.45	15.47	15.49	15.51	15.53	15.55	15.57	15.59	15.61	15.63	15.65	15.67	15.69	15.71	15.73	15.75	15.77	15.79	15.81	15.83	15.85	15.87	15.89	15.91	15.93	15.95	15.97	15.99	16.01	16.03	16.05	16.07	16.09	16.11	16.13	16.15	16.17	16.19	16.21	16.23	16.25	16.27	16.29	16.31	16.33	16.35	16.37	16.39	16.41	16.43	16.45	16.47	16.49	16.51	16.53	16.55	16.57	16.59	16.61	16.63	16.65	16.67	16.69	16.71	16.73	16.75	16.77	16.79	16.81	16.83	16.85	16.87	16.89	16.91	16.93	16.95	16.97	16.99	17.01	17.03	17.05	17.07	17.09	17.11	17.13	17.15	17.17	17.19	17.21	17.23	17.25	17.27	17.29	17.31	17.33	17.35	17.37	17.39	17.41	17.43	17.45	17.47	17.49	17.51	17.53	17.55	17.57	17.59	17.61	17.63	17.65	17.67	17.69	17.71	17.73	17.75	17.77	17.79	17.81	17.83	17.85	17.87	17.89	17.91	17.93	17.95	17.97	17.99	18.01	18.03	18.05	18.07	18.09	18.11	18.13	18.15	18.17	18.19	18.21	18.23	18.25	18.27	18.29	18.31	18.33	18.35	18.37	18.39	18.41	18.43	18.45	18.47	18.49	18.51	18.53	18.55	18.57	18.59	18.61	18.63	18.65	18.67	18.69	18.71	18.73	18.75	18.77	18.79	18.81	18.83	18.85	18.87	18.89	18.91	18.93	18.95	18.97	18.99	19.01	19.03	19.05	19.07	19.09	19.11	19.13	19.15	19.17	19.19	19.21	19.23	19.25	19.27	19.29	19.31	19.33	19.35	19.37	19.39	19.41	19.43	19.45	19.47	19.49	19.51	19.53	19.55	19.57	19.59	19.61	19.63	19.65	19.67	19.69	19.71	19.73	19.75	19.77	19.79	19.81	19.83	19.85	19.87	19.89	19.91	19.93	19.95	19.97	19.99	20.01	20.03	20.05	20.07	20.09	20.11	20.13	20.15	20.17	20.19	20.21	20.23	20.25	20.27	20.29	20.31	20.33	20.35	20.37	20.39	20.41	20.43	20.45	20.47	20.49	20.51	20.53	20.55	20.57	20.59	20.61	20.63	20.65	20.67	20.69	20.71	20.73	20.75	20.77	20.79	20.81	20.83	20.85	20.87	20.89	20.91	20.93	20.95	20.97	20.99	21.01	21.03	21.05	21.07	21.09	21.11	21.13	21.15	21.17	21.19	21.21	21.23	21.25	21.27	21.29	21.31	21.33	21.35	21.37	21.39	21.41	21.43	21.45	21.47	21.49	21.51	21.53	21.55	21.57	21.59	21.61	21.63	21.65	21.67	21.69	21.71	21.73	21.75	21.77	21.79	21.81	21.83	21.85	21.87	21.89	21.91	21.93	21.95	21.97	21.99	22.01	22.03	22.05	22.07	22.09	22.11	22.13	22.15	22.17	22.19	22.21	22.23	22.25	22.27	22.29	22.31	22.33	22.35	22.37	22.39	22.41	22.43	22.45	22.47	22.49	22.51	22.53	22.55	22.57	22.59	22.61	22.63	22.65	22.67	22.69	22.71	22.73	22.75	22.77	22.79	22.81	22.83	22.85	22.87	22.89	22.91	22.93	22.95	22.97	22.99	23.01	23.03	23.05	23.07	23.09	23.11	23.13	23.15	23.17	23.19	23.21	23.23	23.25	23.27	23.29	23.31	23.33	23.35	23.37	23.39	23.41	23.43	23.45	23.47	23.49	23.51	23.53	23.55	23.57	23.59	23.61	23.63	23.65	23.67	23.69	23.71	23.73	23.75	23.77	23.79	23.81	23.83	23.85	23.87	23.89	23.91	23.93	23.95	23.97	23.99	24.01	24.03	24.05	24.07	24.09	24.11	24.13	24.15	24.17	24.19	24.21	24.23	24.25	24.27	24.29	24.31	24.33	24.35	24.37	24.39	24.41	24.43	24.45	24.47	24.49	24.51	24.53	24.55	24.57	24.59	24.61	24.63	24.65	24.67	24.69	24.71	24.73	24.75	24.77	24.79	24.81	24.83	24.85	24.87	24.89	24.91	24.93	24.95	24.97	24.99	25.01	25.03	25.05	25.07	25.09	25.11	25.13	25.15	25.17	25.19	25.21	25.23	25.25	25.27	25.29	25.31	25.33	25.35	25.37	25.39	25.41	25.43	25.45	25.47	25.49	25.51	25.53	25.55	25.57	25.59	25.61	25.63	25.65	25.67	25.69	25.71	25.73	25.75	25.77	25.79	25.81	25.83	25.85	25.87	25.89	25.91	25.93	25.95	25.97	25.99	26.01	26.03	26.05	26.07	26.09	26.11	26.13	26.15	26.17	26.19	26.21	26.23	26.25	26.27	26.29	26.31	26.33	26.35	26.37	26.39	26.41	26.43	26.45	26.47	26.49	26.51	26.53	26.55	26.57	26.59	26.61	26.63	26.65	26.67	26.69	26.71	26.73	26.75	26.77	26.79	26.81	26.83	26.85	26.87	26.89	26.91	26.93	26.95	26.97	26.99	27.01	27.03	27.05	27.07	27.09	27.11	27.13	27.15	27.17	27.19	27.21	27.23	27.25	27.27	27.29	27.31	27.33	27.35	27.37	27.39	27.41	27.43	27.45	27.47	27.49	27.51	27.53	27.55	27.57	27.59	27.61	27.63	27.65	27.67	27.69	27.71	27.73	27.75	27.77	27.79	27.81	27.83	27.85	27.87	27.89	27.91	27.93	27.95	27.97	27.99	28.01	28.03	28.05	28.07	28.09	28.11	28.13	28.15	28.17	28.19	28.21	28.23	28.25	28.27	28.29	28.31	28.33	28.35	28.37	28.39	28.41	28.43	28.45	28.47	28.49	28.51	28.53	28.55	28.57	28.59	28.61	28.63	28.65	28.67	28.69	28.71	28.73	28.75	28.77	28.7
--------------	-----	------	------	------	------	------	------	------	------	------	------	------	------	------	------	------	------	------	------	------	------	------	------	------	------	------	------	------	------	------	------	------	------	------	------	------	------	------	------	------	------	------	------	------	------	------	------	------	------	------	------	------	------	------	------	------	------	------	------	------	------	------	------	------	------	------	------	------	------	------	------	------	------	------	------	------	------	------	------	------	------	------	------	------	------	------	------	------	------	------	------	------	------	------	------	------	------	------	------	------	------	------	------	------	------	------	------	------	------	------	------	------	------	------	------	------	------	------	------	------	------	------	------	------	------	------	------	------	------	------	------	------	------	------	------	------	------	------	------	------	------	------	------	------	------	------	------	------	------	------	------	------	------	------	------	------	------	------	------	------	------	------	------	------	------	------	------	------	------	------	------	------	------	------	------	------	-------	-------	-------	-------	-------	-------	-------	-------	-------	-------	-------	-------	-------	-------	-------	-------	-------	-------	-------	-------	-------	-------	-------	-------	-------	-------	-------	-------	-------	-------	-------	-------	-------	-------	-------	-------	-------	-------	-------	-------	-------	-------	-------	-------	-------	-------	-------	-------	-------	-------	-------	-------	-------	-------	-------	-------	-------	-------	-------	-------	-------	-------	-------	-------	-------	-------	-------	-------	-------	-------	-------	-------	-------	-------	-------	-------	-------	-------	-------	-------	-------	-------	-------	-------	-------	-------	-------	-------	-------	-------	-------	-------	-------	-------	-------	-------	-------	-------	-------	-------	-------	-------	-------	-------	-------	-------	-------	-------	-------	-------	-------	-------	-------	-------	-------	-------	-------	-------	-------	-------	-------	-------	-------	-------	-------	-------	-------	-------	-------	-------	-------	-------	-------	-------	-------	-------	-------	-------	-------	-------	-------	-------	-------	-------	-------	-------	-------	-------	-------	-------	-------	-------	-------	-------	-------	-------	-------	-------	-------	-------	-------	-------	-------	-------	-------	-------	-------	-------	-------	-------	-------	-------	-------	-------	-------	-------	-------	-------	-------	-------	-------	-------	-------	-------	-------	-------	-------	-------	-------	-------	-------	-------	-------	-------	-------	-------	-------	-------	-------	-------	-------	-------	-------	-------	-------	-------	-------	-------	-------	-------	-------	-------	-------	-------	-------	-------	-------	-------	-------	-------	-------	-------	-------	-------	-------	-------	-------	-------	-------	-------	-------	-------	-------	-------	-------	-------	-------	-------	-------	-------	-------	-------	-------	-------	-------	-------	-------	-------	-------	-------	-------	-------	-------	-------	-------	-------	-------	-------	-------	-------	-------	-------	-------	-------	-------	-------	-------	-------	-------	-------	-------	-------	-------	-------	-------	-------	-------	-------	-------	-------	-------	-------	-------	-------	-------	-------	-------	-------	-------	-------	-------	-------	-------	-------	-------	-------	-------	-------	-------	-------	-------	-------	-------	-------	-------	-------	-------	-------	-------	-------	-------	-------	-------	-------	-------	-------	-------	-------	-------	-------	-------	-------	-------	-------	-------	-------	-------	-------	-------	-------	-------	-------	-------	-------	-------	-------	-------	-------	-------	-------	-------	-------	-------	-------	-------	-------	-------	-------	-------	-------	-------	-------	-------	-------	-------	-------	-------	-------	-------	-------	-------	-------	-------	-------	-------	-------	-------	-------	-------	-------	-------	-------	-------	-------	-------	-------	-------	-------	-------	-------	-------	-------	-------	-------	-------	-------	-------	-------	-------	-------	-------	-------	-------	-------	-------	-------	-------	-------	-------	-------	-------	-------	-------	-------	-------	-------	-------	-------	-------	-------	-------	-------	-------	-------	-------	-------	-------	-------	-------	-------	-------	-------	-------	-------	-------	-------	-------	-------	-------	-------	-------	-------	-------	-------	-------	-------	-------	-------	-------	-------	-------	-------	-------	-------	-------	-------	-------	-------	-------	-------	-------	-------	-------	-------	-------	-------	-------	-------	-------	-------	-------	-------	-------	-------	-------	-------	-------	-------	-------	-------	-------	-------	-------	-------	-------	-------	-------	-------	-------	-------	-------	-------	-------	-------	-------	-------	-------	-------	-------	-------	-------	-------	-------	-------	-------	-------	-------	-------	-------	-------	-------	-------	-------	-------	-------	-------	-------	-------	-------	-------	-------	-------	-------	-------	-------	-------	-------	-------	-------	-------	-------	-------	-------	-------	-------	-------	-------	-------	-------	-------	-------	-------	-------	-------	-------	-------	-------	-------	-------	-------	-------	-------	-------	-------	-------	-------	-------	-------	-------	-------	-------	-------	-------	-------	-------	-------	-------	-------	-------	-------	-------	-------	-------	-------	-------	-------	-------	-------	-------	-------	-------	-------	-------	-------	-------	-------	-------	-------	-------	-------	-------	-------	-------	-------	-------	-------	-------	-------	-------	-------	-------	-------	-------	-------	-------	-------	-------	-------	-------	-------	-------	-------	-------	-------	-------	-------	-------	-------	-------	-------	-------	-------	-------	-------	-------	-------	-------	-------	-------	-------	-------	-------	-------	-------	-------	-------	-------	-------	-------	-------	-------	-------	-------	-------	-------	-------	-------	-------	-------	-------	-------	-------	-------	-------	-------	-------	-------	-------	-------	-------	-------	-------	-------	-------	-------	-------	-------	-------	-------	-------	-------	-------	-------	-------	-------	-------	-------	-------	-------	-------	-------	-------	-------	-------	-------	-------	-------	-------	-------	-------	-------	-------	-------	-------	-------	-------	-------	-------	-------	-------	-------	-------	-------	-------	-------	-------	-------	-------	-------	-------	-------	-------	-------	-------	-------	-------	-------	-------	-------	-------	-------	-------	-------	-------	-------	-------	-------	-------	-------	-------	-------	-------	-------	-------	-------	-------	-------	-------	-------	-------	-------	-------	-------	-------	-------	-------	-------	-------	-------	-------	-------	-------	-------	-------	-------	-------	-------	-------	-------	-------	-------	-------	-------	-------	-------	-------	-------	-------	-------	-------	-------	-------	-------	-------	-------	-------	-------	-------	-------	-------	-------	-------	-------	-------	-------	-------	-------	-------	-------	-------	-------	-------	-------	-------	-------	-------	-------	-------	-------	-------	-------	-------	-------	-------	-------	-------	-------	-------	-------	-------	-------	-------	-------	-------	-------	-------	-------	-------	-------	-------	-------	-------	-------	-------	-------	-------	-------	-------	-------	-------	-------	-------	-------	-------	-------	-------	-------	-------	-------	-------	-------	-------	-------	-------	-------	-------	-------	-------	-------	-------	-------	-------	-------	-------	-------	-------	-------	-------	-------	-------	-------	-------	-------	-------	-------	-------	-------	-------	-------	-------	-------	-------	-------	-------	-------	-------	-------	-------	-------	-------	-------	-------	-------	-------	-------	-------	-------	-------	-------	-------	-------	-------	-------	-------	-------	-------	-------	-------	-------	-------	-------	-------	-------	-------	-------	-------	-------	-------	-------	-------	-------	-------	-------	-------	-------	-------	-------	-------	-------	-------	-------	-------	-------	-------	-------	-------	-------	-------	-------	-------	-------	-------	-------	-------	-------	-------	-------	-------	-------	-------	-------	-------	-------	-------	-------	-------	-------	-------	-------	------

259 Ystad-Eslöv-Ystad. 259

Zontaxa AI tab. 331. Samtliga tåg å linjen Ystad-Tomelilla se tab. 259 a.
b) Tågen nr 6 och 5 gå endast ons- och lördagar.

St 4 I, III	G 10 III	St 6 I, III	P 44 I, III	St 8 I, III	St 7 I, III
7.10	8.20	12.45	2.55	5.25	11.36
7.22	8.40	12.58	3.10	5.38	11.23
7.23	9.05	12.59	3.12	5.39	11.21
7.29	9.30	1.05	3.20	5.45	11.16
7.42	9.55	1.18	3.38	5.58	11.04
7.50	11.03	1.21	6.06	19	10.58
8.01	11.38	1.32	6.17	27	10.48
8.10	12.13	1.42	6.28	32	10.39
8.18	12.33	1.50	6.34	37	10.30
8.25	1.10	1.57	6.41	41	10.24
8.37	1.28	2.10	6.52	47	10.11
8.42	2.24	2.11	6.56	47	10.09
8.54	2.55	2.23	7.08	54	9.58
9.05	3.30	2.34	7.19	60	9.48
9.15	3.55	2.43	7.29	65	9.38
9.27	4.30	2.53	7.39	71	9.27
9.34	4.40	3.01	7.42	76	9.18

259a Samtliga tåg å linjen Tomelilla-Ystad. 259a

Stationer	P 21	St 1	P 43	P 25	G 27	G 11	St 7
Tomelilla	6.02	11.04	6.02	5.40	6.20	6.11	10.01
Svenstorp	6.12	11.16	6.12	5.45	6.25	6.16	10.13
Köpingebro	6.25	11.23	6.25	5.40	6.20	6.11	10.19
Ystad	6.38	11.36	6.38	5.54	6.02	6.04	10.32

259a Samtliga tåg å linjen Ystad-Tomelilla. 259a

Stationer	St 4	G 10	P 22	St 6	P 44	St 8	G 26	P 30
Ystad	7.10	8.20	11.05	12.45	2.55	5.25	6.05	8.15
Köpingebro	7.23	9.05	11.18	12.59	3.12	5.39	6.21	8.29
Svenstorp	7.29	9.30	ank.	1.05	3.20	5.45	ank.	ank.
Tomelilla	7.42	9.55	...	b) 1.18	3.38	5.58

260 Ystad-Gärnsnäs-St Olov och åter. 260

Zontaxa AI tab. 331. Samtliga tåg å linjen Ystad-Köpingebro se tab. 260 a.

St 12 I, III	G 26 I, III	P 30 I, III	St 8 I, III	St 7 I, III	P 21 I, III	G 27 I, III	P 25 I, III
1.05	6.05	8.15	7.37	6.02	5.54	5.54	5.54
1.18	6.21	8.22	7.24	5.45	5.40	5.40	5.40
1.25	6.40	8.31	7.19	5.19	5.35	5.35	5.35
1.39	7.12	8.45	7.09	5.05	5.25	5.25	5.25
1.46	7.35	8.52	7.59	4.41	5.18	5.18	5.18
1.54	8.00	9.00	6.52	4.20	5.11	5.11	5.11
2.08	8.30	9.14	6.39	3.5	4.59	4.59	4.59
2.20	8.50	9.25	6.27	3.22	4.48	4.48	4.48
2.30	9.12	9.35	6.17	2.55	4.38	4.38	4.38
2.35	9.40	9.37	6.14	2.32	4.37	4.37	4.37
2.44	10.00	9.47	6.05	2.20	4.28	4.28	4.28
1.00	10.20	10.04	5.52	1.50	4.12	4.12	4.12

265

Genarp-Malmö-Genarp.

b) Helgria onsdagar och lördagar.

St 1 I, III	G 26 I, III	P 30 I, III	St 8 I, III	St 7 I, III	P 21 I, III	G 27 I, III	P 25 I, III
6.35	9.20	11.40	7.12	6.02	5.54	5.54	5.54
6.42	9.25	11.45	7.08	5.55	5.55	5.55	5.55
6.56	9.34	11.54	7.04	5.32	5.32	5.32	5.32
7.04	9.41	11.55	7.04	5.32	5.32	5.32	5.32
7.12	9.44	11.55	7.12	5.36	5.36	5.36	5.36
7.28	9.55	12.07	7.28	5.48	5.48	5.48	5.48
7.40	10.02	12.14	7.40	5.56	5.56	5.56	5.56
7.59	10.13	12.23	7.59	6.10	6.10	6.10	6.10
8.08	10.19	12.33	8.08	6.17	6.17	6.17	6.17
8.25	10.26	12.40	8.25	6.28	6.28	6.28	6.28
8.30	10.31	12.45	8.30	6.31	6.31	6.31	6.31

265

Biljettpris: Zontaxa AE, tab. 331.

Elektriska Motorer,

såväl lik- som växelström,
köpas fördelaktigt av oss.
Begär offert.

OHLSSON & STRANDBERG, Stockholm.
KUNGSGATAN 79, 2 tr. Rikstel. 171 69

Konsult. MASKININGENIÖR
Anders Rosborg

verkställer maskintekniska undersökningar och
kontrolleringar samt upprättar förslag till ny-
anläggningar m. m.
Kungsholmsgatan 42 a, STOCKHOLM.
Riks Tel. 9593. Allm. Tel. 245 55.

och = vardagar; § och = sön- och helgdagar; ~~~~~ = annan inskränkning i tågens gång; * = tåg passerar.

268. Biljettpris: I egen trafik pr km. 1 6 öre, III 4 öre; i samtrafik **Zontaxa AI**, tab. 331.
b) Tågen 65 och 66 gå endast onsdagar och lördagar.

Malmö—Ystad—Malmö.

268.

d) Tågen 76 och 77 gå endast helgfria måndagar.

Malmö—Ystads j., Ystad spårv. 1.435				Malmö—Ystads j., Ystad spårv. 1.435					
St 61 I, III	G 71 III	G 77 III	St 65 I, III	St 67 I, III	St 64 I, III	G 76 III	G 70 III	St 66 I, III	St 68 I, III
8.40	11.00	2.30	3.55	8 05	9.54	12.17	4.22	2.27	8 47
8.46	11.12	2.40	4.01	8 11	9.48	12.07	4.16	2.21	8 41
8.48	11.45	2.41	4.03	8 13	9.46	12.05	3.35	2.19	8 39
8.53	12.04	2.48	4.08	8 19	9.41	11.59	3.27	2.14	8 34
9.01	12.34	3.01	4.16	8 28	9.34	11.50	3.00	2.07	8 27
9.09	1.00	3.13	4.24	8 38	9.26	11.40	2.10	1.58	8 18
9.17	1.12	3.24	4.32	8 45	9.17	11.30	1.15	1.49	8 10
9.25	2.30	3.44	4.37	8 53	9.08	11.24	12.29	1.45	8 05
9.35	2.45	3.56	4.47	9 03	8.58	11.13	12.15	1.35	7 55
9.37	3.20	4.16	4.49	9 06	8.55	11.05	11.46	1.33	7 53
9.46	3.50	4.29	4.59	9 16	8.45	10.53	11.30	1.23	7 43
9.55	4.45	5.01	5.08	9 26	8.36	10.40	10.59	1.14	7 33
10.04	5.00	5.11	5.17	9 35	8.25	10.20	10.05	1.04	7 23
10.06	5.40	5.27	5.18	9 36	8.24	9.57	9.22	1.03	7 22
10.14	6.10	5.40	5.26	9 44	8.16	9.45	9.10	12.55	7 14
10.20	6.36	5.47	5.30	9 49	8.12	9.34	8.59	12.51	7 10
10.26	6.45	5.55	5.36	9 55	8.04	9.20	8.12	12.44	7 02
10.27	7.15	5.44	5.56	9 56	8.03	9.16	7.35	12.43	7 01
10.40	7.35	6.02	6.12	10 09	7.50	9.00	7.15	12.30	6 48

270. Östratorp—Böringe—Östratorp.

b) Tågen nr 82 och 83 gå endast onsdagar och lördagar.

P 82 III	B 86 III	P 84 III	Böringe—Östratorps j., Ystad spv. 1.435	P 81 I, III	B 87 I, III	P 83 III	P 85 III
12.20	5.05	6.40	0 fr. Östratorp	10.50	12.09	6 18	10 19
12.29	5.20	6.42	3 fr. Aspö	10.41	12.00	6 09	10 18
12.38	5.30	6.29	6 t. Klagstorp	10.32	11.45	6 00	10 01
12.39	5.45	6.59	6 fr. Klagstorp	10.31	11.29	5.59	10 00
12.46	5.12	7 06	8 fr. Jordberga	10.25	11.22	5.53	9 54
12.52	5.25	7 12	11 Hönsing	10.18	10.55	5.42	9 47
1.04	5.21	7 24	14 Anderslöv	10.09	10.40	5.33	9 38
1.10	5.13	7 30	16 Ståvesjö	9.59	10.12	5.24	9 29
1.20	5.28	7 41	19 Grönalund	9.50	9.57	5.15	9 20
1.29	5.48	7 52	22 Havgård	9.40	9.46	5.05	9 10
			t. Ystad 268				
			t. Malmö 268				

272. Kävlinge—Lund—Trälleborg—Lund—Kävlinge.

272.

Biljettpris: I egen trafik pr km.: II 6.75 öre, III 4.5. I samtrafik enligt **Zontaxa E** tab. 331, med användande av II kl. avgifter för resa i I klass.
b) Medför endast III klass å bandelen Trälleborg—Lund. d) End. onsd. och lörd. å band. Trälleborg—Lund.

Lund—Trälleborgs j., Trälleborg, spv. 1.435				Lund—Trälleborgs j., Trälleborg, spv. 1.435			
P 3 I, III	G 21 I, III	P 7 I, III	B 9 I, III	P 19 I, III	P 2 I, III	P 4 I, III	P 5 I, III
7.43	10.55	7 09	10 05	0 fr. Kävlinge	7.16	10.41	6 40
7.49	11.06	7 06	10 11	3 fr. Lackalånga	7.10	10.35	6 33
7.54	11.17	7 12	10 16	6 fr. Vallkärra	7.04	10.29	6 22
8.03	11.29	7 21	10 25	11 t. Lund	6.55	10.20	6 05
8.22	12.10	7 50	11 fr. Stockholm C 121	11 fr. Lund	10.17	2.32	5.24
8.36	12.28	8 04	13 Hospitalet	19 t. Staffanstorp	10.02	2.18	5.03
8.38	12.55	8 12	19 t. Staffanstorp	19 fr. Staffanstorp	9.53	2.18	4.32
8.48	1.19	8 28	24 Klägerup 265	24 fr. Klägerup 265	9.43	2.09	4.20
8.58	2.00	8 38	29 Holmeja	29 fr. Holmeja	9.33	2.00	3.53
9.10	2.16	8 50	36 t. Svedala	36 t. Svedala	9.20	1.47	3.30
9.18	2.58	9 08	36 fr. Svedala	36 fr. Svedala	9.09	1.43	2.56
9.27	3.24	9 14	41 Marieberg	41 Marieberg	8.59	1.34	2.44
9.33	3.45	9 21	43 Alstad	43 Alstad	8.51	1.29	2.29
9.40	4.08	9 28	47 Fjärdingslöv	47 Fjärdingslöv	8.39	1.19	2.05
9.52	4.25	9 33	54 t. Trälleborg N	54 t. Trälleborg N	8.26	1.07	1.35
			t. Svanöns Hafen	t. Svanöns Hafen			
			t. Berlin Steff.	t. Berlin Steff.			

V och = vardagar; § och = sön- och helgdagar; ~~~~~ = annan inbokning i årens gång; > = till present.

V och = vardagar; § och = sön- och helgdagar; ~~~~~ = annan inräkning i tågens gång; * = till passager.

275 Malmö—Trälleborg—Rydsgård—Trälleborg—Malmö. Biljettpris: Malmö—Trälleborgs järnväg 3,5 öre pr km., + provisoriska tilläggsavgifter. I samtrafik kontaxa B, tab. 331.

	P 101 III	§ 6 103 III	P 109 III	§ 6 111 III	P 113 III		§ 6 102 III	P 105 III	P 100 III	§ 6 112 III		P 114 III
fr. Stockholm G. 131... t.						fr. Stockholm G. 131... t.						
fr. Köpenhamn Angbåt... t.						fr. Köpenhamn Angbåt... t.						
Malmö—Trälleborgs järnv. Malmö, spv. I. 425						Malmö—Trälleborgs järnv. Malmö, spv. I. 425						
0 fr. Malmö V	8.21	10.10	3.10	5.07	6.55	0 fr. Malmö V	11.24	8.53	11.48	6.94	8.12	8.12
4 Södervärn	8.31	10.47	3.20	5.43	7.05	4 Södervärn	10.46	8.43	11.39	5.42	8.02	8.02
6 Kulladal	8.37	11.01	3.26	5.56	7.11	6 Kulladal	10.38	8.38	11.34	5.34	8.04	8.04
9 Vintrie	8.45	11.05	3.34	6.15	7.19	9 Vintrie	10.17	8.30	11.26	5.19	7.35	7.35
12 V. Klagstorp	8.52	11.40	3.41	6.30	7.26	12 V. Klagstorp	9.52	8.23	11.19	4.58	7.42	7.42
14 Tygelsjö	8.56	11.47	3.45	6.37	7.30	14 Tygelsjö	9.35	8.18	11.14	4.46	7.44	7.44
t. Klagstorp 277						t. Klagstorp 277						
fr. Klagstorp 277						fr. Klagstorp 277						
14 fr. Tygelsjö	8.57	11.57	3.46	6.49	7.31	14 fr. Tygelsjö	9.13	8.16	11.13	4.34	7.43	7.43
16 Hököpinge	9.05	12.20	3.54	7.13	7.57	16 Hököpinge	9.04	8.11	11.08	4.25	7.38	7.38
19 Vellinge	9.13	12.30	4.00	7.23	7.57	19 Vellinge	8.10	8.03	11.00	4.05	7.30	7.30
t. Falsterbo 276						t. Falsterbo 276						
fr. Falsterbo 276						fr. Falsterbo 276						
19 fr. Vellinge	9.16	12.50	4.03	8.15	7.50	19 fr. Vellinge	7.29	7.58	10.58	3.91	7.26	7.26
23 Häslöv	9.25	1.10	4.12	8.33	7.52	23 Häslöv	7.17	7.50	10.50	3.79	7.18	7.18
27 Skerrie	9.34	1.35	4.21	8.55	8.08	27 Skerrie	6.54	7.41	10.41	3.58	7.03	7.03
29 Skerries Tommarp.	9.39	1.48	4.26	9.08	8.13	29 Skerries Tommarp.	6.37	7.36	10.36	2.86	7.04	7.04
33 Trälleborg 0	9.47	2.00	4.34	9.20	8.21	33 Trälleborg 0	6.20	7.27	10.27	2.50	6.55	6.55
fr. Trälleborg 0						fr. Trälleborg 0						
34 t. Trälleborg N						34 t. Trälleborg N						
t. Berlin						t. Berlin						
34 fr. Trälleborg N	9.51	2.00	4.40	9.33	8.21	34 fr. Trälleborg N	6.54	7.27	10.27	2.50	6.54	6.54
40 Gislöv	9.57	2.09	4.46	9.40	8.26	40 Gislöv	6.42	7.27	10.27	2.38	6.42	6.42
42 Simlinge	10.03	2.19	4.54	9.47	8.31	42 Simlinge	6.30	7.27	10.27	2.26	6.30	6.30
44 Södra Aby	10.09	2.29	5.00	9.54	8.36	44 Södra Aby	6.18	7.27	10.27	2.14	6.18	6.18
45 Vallby	10.15	2.39	5.06	10.01	8.41	45 Vallby	6.06	7.27	10.27	2.02	6.06	6.06
48 Klagstorp 270	10.21	2.49	5.12	10.08	8.46	48 Klagstorp 270	5.54	7.27	10.27	1.90	5.54	5.54
52 Bedinge	10.27	2.59	5.18	10.15	8.51	52 Bedinge	5.42	7.27	10.27	1.78	5.42	5.42
58 Tolthög	10.33	3.09	5.24	10.22	8.56	58 Tolthög	5.30	7.27	10.27	1.66	5.30	5.30
61 t. Skivarv	10.39	3.19	5.30	10.29	9.01	61 t. Skivarv	5.18	7.27	10.27	1.54	5.18	5.18
t. Ystad 271						t. Ystad 271						
61 fr. Skivarv	10.45	3.29	5.36	10.36	9.06	61 fr. Skivarv	5.06	7.27	10.27	1.42	5.06	5.06
63 Skivarpas ookerbruk	10.51	3.39	5.42	10.43	9.11	63 Skivarpas ookerbruk	4.54	7.27	10.27	1.30	4.54	4.54
65 Tånebro	10.57	3.49	5.48	10.50	9.16	65 Tånebro	4.42	7.27	10.27	1.18	4.42	4.42
68 t. Rydsgård	11.03	3.59	5.54	10.57	9.21	68 t. Rydsgård	4.30	7.27	10.27	1.06	4.30	4.30
t. Ystad 268						t. Ystad 268						

276 Vellinge—Skånör—Falsterbo och åter. Biljettpris: I egen trafik pr km. III 4,5 öre. I samtrafik kontaxa B tab. 331. Direkta vagnar III: Malmö—Falsterbo.

	8.21	8.21	8.21	8.21	8.21		8.21	8.21	8.21	8.21		8.21
fr. Malmö 275						fr. Malmö 275						
fr. Trälleborg 0, 275						fr. Trälleborg 0, 275						
Vellinge—Skånör—Falsterbo järnv. Malmö, spv. I. 435						Vellinge—Skånör—Falsterbo järnv. Malmö, spv. I. 435						
0 fr. Vellinge	9.17	9.17	3.17	7.51	7.51	0 fr. Vellinge	7.57	7.57	11.11	7.25	7.25	7.25
2 Akesbög	9.27	x	x	8.02	8.02	2 Akesbög	x	x	7.02	x	x	x
4 Kungstorp	9.33	9.29	9.43	8.02	8.02	4 Kungstorp	7.46	7.46	6.32	7.14	7.14	7.14
6 Fotevik	10.02	9.34	9.34	8.02	8.02	6 Fotevik	7.41	7.41	6.32	7.02	7.02	7.02
8 Boliviken	x	x	x	x	x	8 Boliviken	x	x	x	x	x	x
10 Ljunghusen	10.21	9.44	9.44	8.18	8.18	10 Ljunghusen	7.31	7.31	6.16	6.52	6.52	6.52
15 Skånör	10.51	9.55	9.55	8.22	8.22	15 Skånör	7.21	7.21	5.57	6.32	6.32	6.32
18 t. Falsterbo	11.00	10.01	10.01	8.35	8.35	18 t. Falsterbo	7.13	7.13	5.35	6.21	6.21	6.21

277 Biljettpris: I egen trafik: I 60 öre, III 30 öre, Tygelsjö—Klagsthamn—Tygelsjö. -avsett väglängden.

	8.21	8.21	8.21	8.21	8.21		8.21	8.21	8.21	8.21		8.21
fr. Malmö 275						fr. Malmö 275						
fr. Trälleborg 0, 275						fr. Trälleborg 0, 275						
V. Klagsthamn—Tygelsjö järnv. Malmö, spv. I. 435						V. Klagsthamn—Tygelsjö järnv. Malmö, spv. I. 435						
0 fr. Tygelsjö	3.10	3.10	6.32	9.47	9.47	0 fr. Tygelsjö	8.53	8.53	11.16	4.34	4.34	4.34
fr. Klagsthamn 277						fr. Klagsthamn 277						
fr. Tygelsjö	8.3	8.3	8.5	8.4	8.4	fr. Tygelsjö	8.6	8.6	11.16	4.44	4.44	4.44
fr. Klagsthamn 277						fr. Klagsthamn 277						
0 fr. Tygelsjö	8.51	8.51	9.47	10.06	10.06	0 fr. Tygelsjö	8.06	8.06	11.16	4.34	4.34	4.34

30. Lund-Bjärred-Lund. 280

And-Bjärreds järnv.	P 21	P 25 a	G 25 b	P 29	P 37	P 45
Malmö 121b						
Esbo 121 a						
Lunds V:a	6.50	9.30	9.30	12.15	4.00	8.00
Nybble	x	x	x	x	x	x
Gammelmark	x	x	x	x	x	x
Fjälle	x	x	x	x	x	x
Leråkra	x	x	x	x	x	x
Flädle	x	x	x	x	x	x
Malmö 126						
Flädle 126						
Flädle	x	x	x	x	x	x
Leråkra	x	x	x	x	x	x
Kanik	x	x	x	x	x	x
Bjärred	7.10	9.50	10.20	12.35	4.20	8.20

And-Bjärreds järnv.	B 22	P 26 a	G 26 b	P 34 b	P 38	P 46
Bjärred	7.15	10.00	10.40	2.40	4.45	8.20
Kanik	x	x	x	x	x	x
Leråkra	x	x	x	x	x	x
Flädle	x	x	x	x	x	x
Flädle 126						
Malmö 126						
Flädle	x	x	x	x	x	x
Leråkra	x	x	x	x	x	x
Fjälle	x	x	x	x	x	x
Gammelmark	x	x	x	x	x	x
Nybble	x	x	x	x	x	x
Lunds V:a	7.40	10.20	11.30	3.00	5.05	8.25
Malmö 121a						
Esbo 121 b						

30 Tingstäde-Visby-Burgsvik- 290
Visby-Tingstäde.

Gällande från och med 10 december 1917.
Zontaxa AK, tab. 331.

	B 5		B 3		Kl	Gottlands järnväg, Visby, spv. 0.89/		B 2		B 4		B 4	
	II, III	II, III	II, III	II, III		II, III	II, III	II, III	II, III	II, III	II, III	II, III	
...	7.45	2.15	...	0	fr. Tingstäde	12.45	6.15	9.15
...	8.03	2.35	...	7	Martebo	12.27	5.57	8.57
...	8.23	2.55	...	13	Västkinda	12.10	5.40	8.40
...	x	x	...	x	Hastna	x	x	x
...	x	x	...	x	Osterport	x	x	x
...	x	x	...	x	t. Visby	11.30	5.00	8.00
...	7.45	fr. Visby hama	t.	5.15	7.25
...	8.00	fr. Visby	10.30	4.50	7.50
...	x	x	...	x	Stora Vede	x	x	x
...	x	x	...	x	Sylfaste	x	x	x
...	8.40	6.25	...	13	Barlingbo	9.52	4.20	7.05
...	x	x	...	x	Karby	x	x	x
...	9.00	6.24	...	21	t. Roma	9.30	3.55	6.40
...	t. Klintehamn 291	fr.
...	t. Slite 292	fr.
...	fr. Slite 292	t.
...	fr. Klintehamn 291	t.
...	9.10	6.40	fr. Roma	9.05	3.43	6.28
...	x	x	...	x	Viklau	x	x	x
...	9.26	7.00	...	27	Bjerges	8.52	3.29	6.14
...	9.40	7.16	...	32	Buttle	8.39	3.13	5.58
...	10.00	7.32	...	40	Etelhem	8.20	2.52	5.37
...	10.22	8.06	...	47	Stänga	8.02	2.31	5.16
...	x	x	...	x	Tjängdarve	x	x	x
...	10.40	8.22	...	55	t. Hemse	7.35	2.05	4.50
...	t. Ronehamn 293	fr.
...	fr. Ronehamn 293	t.
...	10.45	8.29	...	79	fr. Hemse	7.30	2.00	4.45
...	x	x	...	x	Alva	x	x	x
...	11.10	8.22	...	64	Havdhem	7.10	1.40	4.25
...	x	x	...	x	Grötlingbo	x	x	x
...	x	x	...	x	Fidenna	x	x	x
...	x	x	...	x	Västergårda	x	x	x
...	11.45	9.29	...	79	t. Burgsvik	6.30	1.00	3.45

STATENS JÄRNVÄGAR.

Att beakta för resande fr. Stockholm.

För att underlätta den nuvarande synnerligen stora person- och resgodstrafiken från Stockholms Centralstation anordnas mellan kl. 11 f. m. - 5 e. m. såväl förköp av biljetter som pollettering av resgods för resor från Stockholm antingen samma eller följande dag.

II kl. platsbiljetter tillhandahållas för resor från Stockholm C med dagpersontågen 51 och 421 samt nattsnälltågen 3, 11 och 22. Platsbiljetterna betinga ett pris av 25 öre och utlämnas samtidigt med personbiljetten.

II kl. utrymmet i dessa tåg är begränsat. Särskilda förköpsluckor i Centralstationens vestibul hållas öppna under ovannämnda tid av dagen, och bör inskrivningen av resgods ske i samband med förköp av biljett.

Den resande allmänheten uppmanas att i största möjliga utsträckning begagna sig av ovannämnda förköp och förpollettering.

31 Klintehamn-Roma- 291
Klintehamn.

Gällande från och med 10 december 1917.
Zontaxa AJ, tab. 331, i egen trafik.

B 1	Kl	Klnteh.-Roma Jvg Klnteh., spv. 0.89/	B 4
II, III	II, III	II, III	II, III
7.30	0	fr. Klintehamn t.	7.30
x	x	Varbos	x
7.44	5	Sanda	7.42
7.54	8	Tjuls	7.32
8.02	10	Skogs	7.25
8.13	13	Bander	7.18
8.21	15	Hogran	7.19
8.30	17	Isurns	7.24
x	x	Stens	x
8.45	23	t. Roma	6.50

292 Slite-Roma Slite. 292

Gällande från och med 10 december 1917.
Zontaxa AJ, tab. 331, i egen trafik.
b) Endast lördagar.

B 1	B 3	Slite-Roma järnv., Slite, spv. 0.89/	B 2	B 4
II, III	II, III	II, III	II, III	II, III
7.00	2.00	fr. Slite	11.15	8.15
x	x	Bgo	x	x
x	x	Gano	x	x
7.38	2.32	Bäl	10.45	7.45
7.44	2.38	Larsarve	10.37	7.37
7.58	2.44	Källunge	10.27	7.27
8.08	2.51	Simunde	10.17	7.17
8.20	3.03	Dune	10.06	7.06
8.32	3.12	Gotl. Håsselby (Dal.)	9.56	6.56
8.40	3.20	Tule	9.45	6.45
8.50	3.30	t. Roma	9.35	6.35

293 Hemse-Ronehamn 293
-Hemse.

Gällande från och med 10 december 1917.
Zontaxa Ö, tab. 331, i egen trafik.

B 2	Kl	Ronehamn Hemse Jvg Ronehamn, spv. 0.89/	B 1
II, III	II, III	II, III	II, III
10.45	0	fr. Hemse	7.25
10.37	5	Autsarve	7.12
10.27	8	Mat'sarve	7.02
10.17	10	t. Ronehamn	6.55

Tab. 327.

Utdrag ur Kungl. Maj:ts nådiga Järnvägs-
trafikstadga jämte tilläggsbestämmelser.

Biljettförsäljning och inlämning av resgods.

Resande äger icke rätt fordra att få lösa vanlig biljett senare än 5 minuter före tågs avgångstid, och kan resande, som önskar köpa vanlig biljett, vilken måste utskrivas, icke fordra att erhålla dylik biljett, för såvitt den icke beställas senast 15 minuter före tågets i tidtabellen fastställda avgångstid. (Trafikstadgan § 17.)

Expedition är ej skyldig att efterkomma begäran om utskrivning av månadsbiljett, därest ej dylik begäran framställs minst en timme före vederbörande tågs avgång. (Trafikstadgan § 17.)

Beställning av s. k. kombinerad biljett, vilken kan göras antingen direkt å station, där utgivningsställe för dylika biljetter finnes inrättad, eller ock genom förmedling av annan järnvägsstation, måste, för att biljettens expedition från vederbörande utgivningsställe skall kunna påräknas samma dag, beställningen dit ingått, hava kommit utgivningsstället tillhanda senast 6 timmar före tjänstgöringstidens slut samma dag. Detsamma gäller om s. k. kupongbiljetter, dock att berörda tidsfrist här är endast 4 timmar. (Trafikstadgan § 17.)

Beställning av sovplatsbiljett kan göras högst 4 veckor i förväg. (Tazans särsk. best. A 1 f.)

Resande bör vid köp av biljett såvitt möjligt vara försedd med jämna penningar. Den, som icke är försedd med jämna penningar, är skyldig att avvakta växling, till dess tiden medgiver biljettförsäljaren att verkställa sådan. (Trafikstadgan § 17.)

Anmärkning mot biljett eller verkställd växling skall för att vinna avseende framställas, innan den, som köpt biljett, avlägsnat sig från biljettexpeditionen. (Trafikstadgan § 17.)

Resgods emottages från den tidpunkt, då biljettförsäljningen börjar, intill 10 minuter före snäll- och persontågs samt intill 5 minuter före blandade och godstågs i tidtabellen bestämda avgångstid. Ändring i tiden för inlämning av resgods vid tider, då stor trafik väntas, tillkännagives genom särskilt anslag. (Trafikstadgan § 31.)

Ordningsföreskrifter å tåg.

Därest ej järnvägsförvaltning för visst fall anordnats bestämt, är det järnvägspersonal vid straffaföljd förbjudet att för under tjänstgöring vidtagen åtgärd mottaga gottgörelse, i vilken form det vara må. (Trafikstadgan § 8.)

Det alliger allmänheten att ställa sig till efterträttelse icke blott bestämmelserna i järnvägstrafikstadgan eller genom anslag å stationerna eller i tågen kungjorda ordningsföreskrifter utan även de bestämmelser i fråga om trafiken, som för särskilda fall kunna meddelas av vederbörande järnvägsmyndighet, ävensom i övrigt de föreskrifter, som meddelas och de anordningar, som vidtagas av järnvägstjänstemän, vilken antingen är iklädd uniform eller på annat sätt styrker sin behörighet. (Trafikstadgan § 9.)

Överträdelse av sådan för upprätthållande av ordning och säkerhet givna föreskrift, som innehålls i järnvägstrafikstadgan eller enligt förestående, straffas med böter från och med 5 till och med 100 kronor, därest icke föreselsen är belagd med straff enligt allmän strafflag, och må den löslande därjämte å station genom stationsbefällets och å banan genom vederbörande tåg- eller banpersonals försorg avlägsnas från järnvägens område. Böterna tillfalla kronan och förvandlas vid bristande tillgång till deras fulla gäldande enligt allmän strafflag. (Trafikstadgan § 9.)

Ann. Enligt nådig kungörelse den 28 mars 1914 åligger det den vid statens och enskilda för allmän trafik upplåtna järnvägar anställda personal att sörga för upprätthållande av ordning och säkerhet inom vederbörande järnvägs område. För sådant ändamål äger järnvägspersonalen att från järnvägsområdet avlägsna den, som uppträder berusad eller stör ordningen eller genom sitt uppförande äventyrar säkerheten i järnvägsdriften, så ock att i trängande fall taga sådan person i förvar, intill dess polisman, som ofördröjligen bör under rättas, kommer tillstädes eller behovet av den ifrågavarande personens förvarande eljest upphör. Vid fullgörande av ifrågavarande åliggande åtnjuter järnvägspersonal det skydd, som i 10 kapitlet 5 § strafflagen är stadgat. (Trafikstadgan § 9.)

Det är förbjudet att å tåg förtära brännvin och andra enligt gällande bestämmelser därmed likställda drycker ävensom vin och maltdrycker. Detta förbud, som ej omfattar pilsnerdricka, iskällardricka eller sådan maltdryck, som enligt gällande föreskrifter är att hänföra till svagdricka, gäller icke restaurantvagnar, ej heller abonnerade vagnar eller abonnerade avdelningar av vagnar (kupper). Såsom abonnerad avdelning av vagn anses jämväl sovkupe, vars alla platser disponeras av viss person och dennes sällskap. (Trafikstadgan § 15.)

Synbarligen onyktta personer ävensom de, som icke iakttaga föreskriven ordning eller icke följa järnvägstjänstemans i tjänsten givna tillsägelser och föreskrifter eller icke iakttaga ett anständigt uppförande, få icke åtfölja tåg och äga e heller rätt att vistas inom stationernas områden. (Trafikstadgan § 15.)

Därest i något tåg särskild kupé icke finnes utmärkt såsom damkupé, äger dam företrädesrätt framför herrar till plats i kupé för icke-rökare. (Trafikstadgan § 19.)

Män få icke taga plats i damkupé. Gosse, som icke fyllt 12 år, må dock av dam medföras i damkupé. (Trafikstadgan § 19.)

Resande äger rätt att vid påstignandet för sig själv och sitt resällskap med reseffekt eller annat föremål, dock ej tidning, belägga en ledig plats för varje med biljett försedd person. Den, som under färden tillfälligt lämnat sin plats, kan fordra att återfå densamma, dock endast under förutsättning, att han innehar vederbörlig platsbiljett eller på något sätt tydligt utmärkt, att platsen är upptagen. (Trafikstadgan § 20.)

Resande, som belagt en sittplats, äger jämväl förfoga över det mot

denna plats svarande utrymme å hylla över och å golvet under si platsen i fråga. (Trafikstadgan § 20.)

Platsbiljett skall av konduktören utlämnas till sådana resande i före och andra klassens vagnar i snälltåg, som ej innehava sovplatsbiljetter samt till resande i tredje klass vid färd med direkt vagn i dagtåg mellan Stockholm och Trälleborg. Innehavare av platsbiljett äger rätt t däremot svarande plats, även om denna plats är av annan resande red upptagen. (Trafikstadgan § 20.)

Järnvägspersonal är berättigad och vid anfordran skyldig att i m av tillgång anvisa resande sittplatser i tåget såväl vid resans början s ock sedermera, därest anledning till ombyte av plats förefinnes. (Trafikstadgan § 20.)

Dam kan anvisas plats i damkupé eller i kupé för icke-rökare, i platsförhållandena så kräva. (Trafikstadgan § 20.)

I kupé, som icke användes som sovkupe, få ryggstöden icke uppfälld och användas till liggeplats.

Resande, som på grund av bristande utrymme av tågpersonalen an sats plats i högre vagnklass än den hans biljett utvisar, är skyldig efter tillsägelse av tågpersonalen taga plats i den å biljetten angiv vagnklassen, så snart utrymme i sistnämnda vagnklass så medgiv (Trafikstadgan § 21.)

Resande är skyldig uppvisa sin biljett, så ofta sådant fordras stations- eller tågpersonalen. Kort före eller vid framkomsten till ställmestationen skall till fullo utnyttjad biljett på anfordran avläsas till tåg eller stationspersonalen. (Trafikstadgan § 23.)

Resande, som anträffas å bantåg utan att kunna förete vederbör biljett, är, med här nedan angivna undantag, skyldig att erlagga dub avgift för den av honom utan sådan biljett befarna vägsträckan ell om denna icke kan tillförlitligt bestämmas, från utgångsstationen i den station, där tåget efter förhållandets upptäckande först gör uppeh för resandes avstignande, dock ej mindre än en krona. Denna bestämmelse tillämpas icke, då den resande, så snart ske kan, anmäler för tågpersonalen, att han icke hunnit lösa biljett. I sådant fall skall den resande vid närmaste lämpliga uppehållsstation dels lösa vanliga biljetter såväl den utan biljett tillryggalagda som den återstående delen av färd dels ock erlagga en tilläggsavgift av femtio öre. I de fall, då biljett försäljes å tåget, må likväl nämnda tilläggsavgift icke utkrävas. Nämn bestämmelse tillämpas icke heller i fråga om resande, som innehar biljettgällande för en annan järnvägssträcka med samma utgångspunkt s den befarna, och som kan antagas hava påstigit tåget av misstag, i som icke heller i fråga om resande, som försurnmat att avstiga tåge sin bestämmelsestation. I sådana fall skall den resande lösa vanlig jett för den av misstag befarna sträckan. (Trafikstadgan § 23.)

Har resande tagit plats i högre vagnklass än den, vartill hans biljett berättigar honom, skall han, med undantag för det fall, att han av tågpersonalen där fått sig plats anvisad, erlagga dubbla prisskillnad mellan den klass, vari han färdats, och den klass, vartill hans biljett berättigar honom, för hela den sträcka, över vilken han färdats i c högre klassens vagn, eller, om riktigheten av hans uppgift härutinnan ej kan utronas, för hela den väglängd, tåget tillryggalagt från påstigningsstationen. (Trafikstadgan § 23.)

Av konduktör försäld snälltågstilläggsbiljett får icke insamlas järnvägstjänstemän, utan bör den resande efter resans slut makul densamma. (Trafikstadgan § 23.)

Så länge tåg är i rörelse, är det resande förbjudet att avstiga å och att öppna vagnarnas sidoförrar. (Trafikstadgan § 24.)

Det är förbjudet att från tåg utkasta brinnande cigarrer och tåstickor samt buteljer eller andra föremål, varigenom skada kan äst komma å människor, djur eller egendom. (Trafikstadgan § 24.)

Vagnsfönster å vindsidan skall hållas stängt, om någon resand samma vagnsavelning sådant yrkar.

Smärre, lätt hanterliga föremål, s. k. handresgods, må i personve avgiftsfritt medtagas, för såvitt medresande därigenom icke besvä samt föremålen kunna under färden förvaras över eller under den res des egen plats, å de i vagnens korridor anbragta hyllorna eller i de skilda resgodsrum, som finnas anordnade i vissa personvagnar. (Trafikstadgan § 25.)

Handresgods får icke placeras å golvet i vagnkorridorerna. (Trafikstadgan § 25.)

Föremål, som lätt kunna antändas eller bringas att explodera el som eljest kunna försäka skada eller obehag, såsom eldarfärliga olkrut, ammunition, frätande syror, illaluktande ämnen o. d., ävensom laddade skjutvapen få icke medföras i personvagn. För att kunna ut tillsyn över efterlevnaden av denna bestämmelse äger järnvägsperso nen rätt att undersöka av resande i personvagnar medförda skjutva ävensom annat handresgods, som på förekommande anledning kan m tänkas innehålla föremål av i detta moment angivet slag. Dylik un sökning får icke verkställas annat än i den resandes närvaro. (Trafikstadgan § 25.)

Smärre djur, inbegripet hundar, må avgiftsfritt medtagas i pers vagn, om de förvaras i emballage av icke större omfång än som är m givet för handresgods och på sätt, som är föreskrivet för dylikt g samt alla medresande i samma avdelning av vagnen därtill lämna samtycke. (Trafikstadgan § 36.)

Resande, som erlagt avgift för en hel avdelning av vagn, äger j väl rätt att i densamma mot frakt enligt taxan medföra hund, som i förvaras i emballage, dock icke i sovvagn. Hund, som enligt detta ment medföres i avdelning av personvagn, skall under resan kvarhå i denna avdelning. (Trafikstadgan § 36.)

Tobaksrökning å tåg.

(Trafikstadgan § 19.)

Därest i tåg icke förefinnes mer än en avdelning av viss vagnskl må i densamma rökning äga rum endast med samtliga medresat samtycke.

I avdelning för icke-rökare ävensom i damavdelning är rökning bjuden, även om samtliga medresande därtill lämna medgivande.

I restaurantvagns matsal må tobaksrökning icke äga rum.

I sovvagn, där anslag finnes, är rökning förbjuden, må tob rökning icke äga rum.

I annan sovsvagn må tobaksrökning äga rum i halvkupé, till vil

sta klassens biljett lösts. I vagnens övriga kupéer och halvkupéer tobaksrökning icke äga rum med mindre samtliga resande i kupén till lämna medgivande, i varje fall dock icke mellan kl. 10 e. m. och 7 f. m.
Rökning må icke äga rum i sovvagns korridor. Dörr till sovvagns-
d, vari rökning äger rum skall hållas stängd.

Restaurantvagnsrörelsen.

Resande, som löst biljett till statens järnvägars tåg, vari restaurang medföres, skall, oberoende av den vagnklass, till vilken han biljett, äga tillträde till dylik vagn och rätt att uppehålla sig där efter den tid, han intager förtäring; dock skall resande vara skyldig efter av tåg- eller restaurantvagnspersonal gjord anmodan lämna plats i vagnen, då table-d'hôte-måltid, i vilken han ej skall deltaga, jar eller eljest sedan en halv timme förlutit, efter det han blivit verad. (Trafikstadgan § 19.)
Brännvin och andra enligt gällande bestämmelser därmed likställda öker tillhandahållas icke i statens järnvägars restaurantvagnar. (Tidrycker få i dessa vagnar icke tillhandahållas annat än i samband i servering av mat. (Trafikstadgan § 15.)
I restaurantvagns matsal må tobaksrökning icke äga rum. (Trafik-
gan § 19.)

Tab. 328.

Statens järnvägars egen trafik.

1. Allmänna taxebestämmelser.

I. Av Kungl. Maj:it utfärdade taxebestämmelser.

A. Avgifter för personer.

1. Varje person erlägger i biljettlösen för resa	
i I kl. vagn.....	50 öre
i II > >.....	30 >
i III > >.....	20 >

} per zon,

ken i de första 12 zonerna har en längd av 8 kilometer och inom de följande grupp av 12 zoner är 1 kilometer längre än inom närmast följande grupp.

För resa i 3:e klass minskas avgiften för de fyra första kilometeren av zonerna 2—12 med 10 öre. (Se zontaxa A.)

2. För biljetter, gällande under en månad för viss person för resor mellan två bestämda stationer, utgår avgift med respektive 90 och 60 öre per kilometer i 2:a och 3:e klass, dock för minst 8 kilometer.

För dylika biljetter, gällande under 6, 8, 10 och 12 månader, utgår giften med respektive 5, 6, 7 och 8 gånger nämnda belopp; och kunna lika biljetter erhållas genom successiva inbetalningar enligt föreskrifter, som Järnvägsstyrelsen äger meddela.

3. Partibiljetter, gällande för 20 resor, inrättas mellan sådana stationer, där Järnvägsstyrelsen finner trafiken sådant kräva, dock icke på stånd över 70 kilometer, och försäljas till ett pris beräknat efter respektive 3 och 2 öre per personkilometer i 2:a och 3:e klass; dock minst respektive 3 och 2 kronor per biljett.

Dylika för olika sträckor gällande biljetter må icke genom sammansättning användas såsom lösen för resa å längre avstånd än dylik biljett avser.

4. För tillträde till snälltåg erlägges en särskild tilläggsavgift vid resa	
i I kl. vagn av.....	2 krona 50 öre
i II > >.....	1 krona 50 >
i III > >.....	1 >

> oberoende av resans längd.

5. För barn, som fyllt 3 men ej 12 år, samt för barn under 3 års ålder, för vilket särskild plats begäres, löses biljett med hälften av ovan ställda avgifter. Barn under 3 års ålder, för vilket särskild plats begäres, befördas utan avgift och utan särskild plats.

6. För plats i sovvagn utgår avgift för varje natt med kr. 10: 70 i I, 35 i II och 5.— i III klassens vagn.

7. För varje sådant avbrott i resa av över 20 zoners (168 kilometer) längd å en och samma biljett, som ej är allenast en följd av tågförbindelserna, erlägges en avgift

i I kl. vagn av.....	1 kr. 25 öre,
i II > >.....	75 >
i III > >.....	50 >

Avbrott i resa av högst 20 zoners längd må göras utan särskild avgift; dock att å partibiljett avbrott i resa icke får ske.

B. Avgifter för resgods.

1. Varje resande, som erlagt avgift enligt A mom. 1, äger att utan sättnings medföra resgods till en vikt av högst 25 kilogram. Barn, för vilket erlagts halv avgift, äger medföra resgods till en vikt av högst kilogram.

2. För resgods utöver den i föregående moment omnämnda frivikt samt för all resgods, som inskrives av resande, vilken icke enligt föregående moment är berättigad till frivikt å resgods, erlägges frakt med 5 öre för varje begynnande övertikt av 10 kilogram och varje helt eller börjat femtal zoner, som resan omfattar.

3. För velociped eller sparkstötting, som av resande för personligt bruk medföres oförpackad, utgår avgift

för velociped utan motor:	ensitsig, tvåhjulig, med 50 öre,
> > >	annan > > > 1 kr.,
> > >	med > ensitsig, tvåhjulig > 3 >
> > >	annan > > > 5 >
för sparkstötting.....	> 50 öre.

Ang. provisoriska tilläggsavgifter i persontrafik se tab. 335.

* För sovplats i de direkta vagnarna mellan Stockholm eller Göteborg och Berlin eller Hamburg erlägges
för hel sträcka i I kl. kr. 17: 80 (Mk 20: —) i II kl. kr. 8: 90 (Mk 10: —)
delsträcka i I > > 10: 70 (Mk 12: —) i > > 5: 35 (Mk 6: —)

II. Av Järnvägsstyrelsen utfärdade taxebestämmelser.

A. Biljettförsäljningens omfattning. Direkta biljetter utfärdas mellan samtliga statsbanestationer.

Direkta biljetter till I kl. vagn utfärdas dock i regel blott mellan stationer, vid vilka tåg, som medföra I kl. vagnar, göra uppehåll, och vilka dessutom äro så belägna, att dylika tåg framgå å hela den kortaste statsbanelinje, som förbinder dem. Resande, som önskar utfå I kl. biljett i annat fall, hänvisas att köpa biljett till II kl. vagn samt att å den eller de stationer, från vilken eller vilka I kl. vagn skall användas, lösa prisskillnadsbiljett för den eller de sträckor, å vilka I kl. vagnar framgå. Dock är det den resande obetaget att å station, där tåg, som medföra I kl. vagnar, gör uppehåll, på begäran erhålla I kl. biljett till vilken statsbanestation som helst, men äger han i sådant fall begagna II kl. vagn å de sträckor, där I kl. vagnar icke framgå å tågen.

Biljetter till och från hållplatser utfärdas i den omfattning, som anges i särskilda anslag.

Biljetter säljas i regel endast för enkel resa från den station, där biljetten köpes. Å en del stationer försäljas emellertid, i den omfattning, som å vederbörande stationer uppsatta anslag angiva, även biljetter för fram- och återresa (dubbelbiljetter) mellan stationen i fråga och vissa närbelägna stationer.

B. Giltighetsvåg. Direkta biljetter utfärdas i regel med giltighet för den kortaste statsbanelinje, som förbinder avgångs- och bestämmelsestationen. I de fall, då avstånden över två vägar mellan ifråga varande stationer äro nära lika, berättigar emellertid biljett, för vilken avgift beräknats efter det mindre avståndet, jämväl till resa över den längre vägen. Vilka biljetter, som äga dylik alternativ giltighet, framgår av de å varje station anslagna uppgifter å biljettprisen från samma station till övriga statsbanestationer.

Dessutom få direkta biljetter utställas över en längre väg i de fall, när denna erbjuder möjlighet att framkomma till bestämmelsestationen tidigare eller att färdas bekvämare än å den kortare. Härvid beräknas biljettpriset efter det zontal, som motsvarar den längre vägens kilometer. Resande äger dock icke fordra dylik biljetts utlämnande, med mindre den beställes senast 15 minuter före vederbörande tågs avgång enligt tidtabellen.

C. Biljetts giltighet. Upphåll under resan. Dessa bestämmelser gälla i tillämpliga delar även för hund, som åtföljer resande. Resa får anträdas biljetts avstämplingsdag eller nästföljande dag, i senare fallet när anteckning härom gjorts å biljetten av vederbörande stationsföreståndare. Dock får resa å biljetter i bokform samt å kupong-, parti- och resebyråbiljetter anträdas när som helst inom biljetts giltighetstid. Sedan resa anträts å en biljett får denna av innehavaren icke överlåtas på annan person. Biljett gäller 3 mån., avstämplingsdagen inberäknad.

Enligt taxan behöver särskild avgift icke erläggas för avbrott i resa av över 20 zoners (168 kilometer) längd, när avbrott allenast är en följd av tågförbindelserna. Sådant avbrott kan uppkomma, när det tåg, varå den resande befinner sig,

- a) antingen har sin slutstation före den resandes bestämmelsestation,
- b) eller från föreningsstation framföres annan väg än den, som den resande måste resp. — om biljetten gäller alternativt över två eller flera vägar — ämnar begagna,
- c) eller enligt tidtabellen passerar den resandes bestämmelsestation utan att stanna,
- d) eller upphines och passeras av annat tåg.

Om den resande finner sig föranlåten att avbryta sin resa och övergå till annat tåg i andra fall än de, där sådant enligt förestående bestämmelser kan ske utan iakttagande av några formaliteter, gäller den innebärd biljetten för fortsatt resa endast på det villkor, att den omedelbart efter avstignandet uppvisas för stationsföreståndaren för att av honom förres med påstämpling eller anteckning om uppehållet, angivande station och dag för detsamma. Omfattar biljetten mer än 20 zoners (168 km.) längd, skall samtidigt uppehållsbiljett lösas mot avgift enligt taxa. Stationsföreståndarens nyssnämnda påstämpling eller anteckning skall angiva, huruvida uppehållsbiljett skall lösas eller icke.

När resande önskar avbryta sin resa å hållplats, där vid visst tåg tjänsteman ej är tillstädes, eller som icke är försedd med uppehållsbiljetter, har han att uppvisa sin biljett för föreståndaren för den närmast framför hållplatsen belägna station, där tåget gör uppehåll, event. för konduktören å tåget. I förra fallet förläres därvid som om avbrott ägde rum å stationen; dock antecknas å personbiljetten och i förekommande fall å uppehållsbiljetten, att uppehållet kommer att göras å vederbörande hållplats. I senare fallet antecknas å biljetten hållplatsens namn och datum för avstignandet, varefter uppehållsbiljett vid resans fortsättande event. lösas å närmaste station.

Beträffande kupongbiljett tillämpas för varje särskild kupongsträcka ovanstående regler; dock att å kupongens slutstation uppehåll må äga rum utan några formaliteter.

Med iakttagande av biljetts giltighetstid har den resande rätt att efter gottfinnande göra avbrott i resa och uppehålla sig på avbrottsstationen.

D. Snälltågstilläggsbiljetter. Den i taxan bestämda tilläggsavgiften för resa med snälltåg erlägges genom lösen av särskild snälltågstilläggsbiljett. Dylik biljett berättigar till resa med alla snälltåg, som den resande begagnar under färd å den biljett, till vilken tilläggsbiljetten blivit köpt för att berättiga innehavaren att färdas med snälltåg. Till konstatörande av att dylik tilläggsbiljett icke begagnas för annan resa, skall densamma vid det första, av tågförbindelserna icke förorsakade uppehåll, som den resande efter dess inkopande gör, uppvisas för stationsföreståndaren för enahanda påstämpling eller anteckning, som i senare delen av mom. C. säges. Tilläggsbiljett, som är försedd med anteckning eller påstämpling, utvisande att uppehåll skett viss dag å viss station, gäller således endast i förbindelse med vanlig biljett, å vilken samma påstämpling eller anteckning finnes (eventuellt jämte andra). När resande å snälltåg eventuellt å någon station köper ny biljett för att fortsätta sin resa med samma tåg eller när resande innehar månads- eller partibiljett för resans fortsättande, behöver snälltågstilläggsbiljett icke å nya lösas, såvida konduktören kan konstatera, att den resande redan forut medföljt tåget ifråga.

För barn, som fyllt 3 men ej 12 år, samt för barn under 3 år, för vilket särskild plats begäres, skall lösas tilläggsbiljett till halvt pris.

Ang. provisoriska tilläggsavgifter i persontrafik, se tab. 335.

E. Sovplatsbiljetter. För tillträde till vagn, som är angiven såsom sovvagn, skall, förutom vederbörlig person- och eventuellt snälltågstilläggsbiljett, för varje natt, som resan omfattar, lösas sovvagnsbiljett till pris enligt taxan. (Se I, A, 6).

Sovplatsbiljetten berättigar till liggplats i sovvagns nattsträcka såväl i det tag, till vilket sovvagnsbiljetten blivit löst, som också i omedelbart anslutande sovvagnsförande tag, när plats i sådant tag blivit reserverad.

Två barn, för vardera av vilka erlagts halv avgift, äga gemensamt begagna en sovvagns plats avlämnande av endast en sovvagnsbiljett. Ett barn under 12 år, som åtföljer äldre person, vilken innehar sovvagnsbiljett, må intagas i sovvagn utan särskild sovvagnsbiljett, om det begagnar samma sovvagns plats som den äldre personen. Önskas särskild sovvagns plats för ett barn, för vilket halv avgift erlagts, skall för sådan lösas sovvagnsbiljett till fullt pris.

Resande, som innehar för plats i första klassens sovvagn erforderliga biljetter, äger rätt att i av honom disponerad halvkupé medtaga resande, försedd med första eller andra klassens personbiljett (i förekommande fall jämte snälltågstilläggsbiljett). För sådan medresande tillhandahålls sovvagns plats med tillbehör utan lösens av sovvagnsbiljetten för denne.

Beställning av sovvagns plats kan göras i en var station vid Statens eller enskilda järnvägar* och får ske högst 4 veckor i förväg såväl muntligen som per post eller telegraf.

Per telefon får beställning ske endast under loppet av dagen omedelbart före den natt, sovvagns plats begagnas, dock ej senare än den nedan angivna tid, vid vilken avgift för sovvagns plats skall vara erlagd.

Beställning av sovvagns plats innehåller uppgift i de dagar, mellan vilka den natt faller, då resan skall äga rum, å tag, vagnklass, på och avstigningsstation, huruvida plats önskas för herre eller dam, eventuellt — i fråga om andra klass — herre och dam i samma halvkupé, ävensom huruvida tillhandahållandet av över- eller under- eller, i fråga om tredje klassens sovvagn, mellanplats är ett villkor för beställningens fullföljande. Vidare skall uppgivas den resandes namn och den adress, dit svar å beställningen kan sändas, om sådant önskas.

Vid beställningen skall avgift för sovvagnsbiljetten erläggas kontant eller genom post- eller telegrampostanvisning. Vid beställning per telefon må emellertid berörda avgift erläggas efteråt, dock senast 4 timmar före vederbörande sovvagns avgång från den station, varifrån vagnen utgår eller sovvagn anordnas i taget, vid äventyrligt att beställningen eljest anses återkallad.

Sker beställning å annat ställe än å förenämnda station, befordras beställningen dit snarast möjligt, om erforderligt medelst telegram. Sådant befordras avgiftsfritt, när beställaren å järnvägen överläter beställningstelegrammets avfattande. Sistnämnda station meddelar där- efter huruvida sovvagns plats kan beredas eller ej; kan plats beredas, uppgivs numret å sovvagnen och vederbörande vagns nummer i taget. Vill resande själv bestämma avtattningen av beställningstelegrammet resp. få svaret tillställt sig personligen, utgår avgift såsom för privattelegram.

Avbeställning av sovvagns plats äger rum i liknande ordning som beställning av sådan. Sker avbeställningen å annat ställe än å den station, varifrån sovvagnen utgår eller sovvagn anordnas i taget, befordras avbeställningen till denna senare såsom tjänstemedelande, om erforderligt medelst telegram. Vid avbeställning eller ändring av reserverad sovvagns plats har den resande att mot kvitto erlägga en avbeställningsavgift av 2.00 kr., 1.00 kr. resp. 0.50 kr. för varje I, II resp. III klassens sovvagns plats, som avbeställningen eller ändringen avser.

Om resande, som beställt sovvagns plats, vid verkställd biljetvisering efter tågets avgång från den station, där han uppgivit sig skola påstå det sovvagnsförande taget, befinner sig åtfölja detsamma, anses beställningen återkallad, varför sovvagns plats därefter vid behov upplåtes till annan resande.

Erlagd avgift för sovvagns plats äger den res. återtå i följande fall, nämligen när sovvagns plats kunnat tillhandahållas, då på grund av vagnskada eller av annan dylik orsak den resande måst lämna sin sovvagns plats före kl. 7 i. m., när beställning återkallats minst 4 timmar före vederbörande tågs avgång från nattsträckas begynnelsestation, samt då beställning återkallats senare, men någon dessförinnan gjord beställning av sovvagns plats ej behövt tillbakavisas på grund av ledig sådan.

Vid vagnskada eller liknande sker återbetalningen å lämplig station i tågets väg, i övriga här ovan angivna fall å vederbörande beställningsstation.

F. Platsbiljetter. Till sådana resande i 1a och 2a kl. i snälltågen, som ej inneha sovvagnsbiljett, utlämnar konduktören avgiftsfritt s. k. platsbiljett, som berättigar innehavaren till viss bestämd plats i vederbörande vagn.

För resande i III kl. tillämpas denna anordning tills vidare endast vid färd med direkt vagn i dagtag mellan Stockholm och Trälleborg. Innehavare av platsbiljett äger rätt till däremot svarande plats, även om denna plats är av annan resande redan upptagen.

G. Månadsbiljetter. Månadsbiljetter, gällande för 1, 2, 3, 4, 6, 8, 10 eller 12 månader, utfärdas för resa i II och III kl. vagn mellan två stationer å endera av dessa till pris enligt taxa. De gälla för viss person för ett obegränsat antal resor under angiven tid å den kortaste statsbanelinje, som förbinder vederbörande stationer, å alla tag, vid färd med snälltåg dock endast mot lösen av tilläggsbiljetten. Innehavarens namn skall vara antecknat å biljetten, som är giltig endast om dessutom innehavarens egenhändiga namnteckning finnes anbragt å biljetten baksida. Begagnas biljetten av annan person förlorar den sin giltighet och frantages innehavaren. Biljett, å vilken innehavaren söker färdas efter det dess giltighetstid utlupit, frantages likaledes den resande.

Biljett för 6, 8, 10 eller 12 månader kan erhållas genom successiva inbetalningar. Resande, som utlänat sin månadsbiljett till obehörig person eller som sökt färdas å månadsbiljett efter det dess giltighetstid utgått äger vid förnyat köp av dylik biljett för färd mellan vederbörande stationer icke tillgodoräkna sig den tid, för vilken han, innan missbruket ägde rum, innehaft en eller flera månadsbiljetter med giltighet för resa mellan samma stationer.

Station är ej skyldig utskrifta månadsbiljett om ej framställning lärom gjorts minst en timme före vederbörande tågs avgång. Månadsbiljett utfärdas till halvt pris för barn, som fyllt 3 men ej 12 år.

* Med undantag av Börninge-Östratorp, Fågelsta-Vadstena-Ödesnäs, Mellersta Östergötland, Ystad-Brosarp, Ystad-Gärnsås-St Olov och Ystad-Skivarp.

Månadsbiljetter berättiga icke till frivikt å resgods. Avbrott i resa å månadsbiljett får äga rum utan avgift och utan iakttagande av några formaliteter.

Har månadsbiljett förlorats, måste ny sådan lösas, ifall den resande önskar fortfarande begagna dylik biljett. Härvid äger köparen, så fram den nya biljetten löses senast dagen efter utgången av giltighetstiden för den förlorade, för ovan angivna rabatts erhållande tillgodoräkna sig den tid, varunder den förlorade biljetten ägt giltighet.

H. Partibiljetter. Partibiljetter utfärdas för resa II eller III kl. vagn mellan vissa närbelägna stationer till pris enligt taxa.

Partibiljetter utfärdas i form av i 20 rutor indelade kort och gäll under obegränsad tid för 20 resor i vagn av angiven klass å alla tag, vid färd med snälltåg dock endast mot lösen av tilläggsbiljetten.

För varje resa av innehavare eller i hans sällskap varande person mellan två stationer å den sträcka, varöver biljetten gäller, makulerer en ruta. Om uppehåll, som ej förorsakas av tågförbindelserna, göres mellanstation, makuleras således en ruta å vardera taget. Efter dyllt uppehåll gäller icke en redan makulerad ruta för fortsatt färd, icke ej om uppehållsbiljett löses. Ruta i partibiljett får icke användas såsom lösen för prisskinnad vid färd å vanlig biljett.

Utän hinder av bestämmelsen i I. A. mom. 3, sista stycket, äg resande färdas högst 70 km. med användande av två eller flera partibiljetter på intill varandra gränsande bansträckor.

Till fullo använd partibiljett skall avlämnas till konduktören. Partibiljetter berättiga icke till frivikt å resgods.

Lös ruta till partibiljett, som företes utan själv biljetten eller so ej är i nummerföljd med de vid biljetten eventuellt kvarsitande oklipp rutor, är ogiltig.

I. Befordring av sjuka personer jämte vårdare kan äga rum

- a) i särskilt inredd, i en andra- och en tredje klassavdelning inreda sjukvagn, som i mån av tillgång tillhandahålls efter rekvisition vederb. avgångsstation,
- b) i reserverad kupé i personvagn,
- c) i packvagn eller täckt godsvagn eller konduktörskupé i packvagn, därest omständigheterna sådant medgiva.

Rekvirenten skall — undantagandes vid olycksfall eller eljest, i behovet är uppenbart — å avgångsstationen avlämna ett läkarintyg, angivande sjukdomens art ävensom, att den sjuka behöver färd i särskild vagn eller kupé, i förra fallet antingen på grund av sinne sjukdom eller sjukdomens egenskap att vara smittande eller dock ärligt att den sjuka måste transporterats i bäddad säng. Upplysningar angående avgiften lämnas å stationerna.

J. Abbonemang av vagn eller vagnsavgift. Hel per sovvagn kan efter minst 24 timmar i förväg skedd rekvisition å vade börande station i mån av tillgång reserveras för viss namngiven persons räkning.

Vagnsavgift i I och II klassens vagn kan i mån av tillgång i serveras efter rekvisition å tågets utgångsstation minst en timme för dess avgång. Skall vagnsavgift begagnas från mellanstation erlägges avgift för sträcka ånda från den station där vagnen insättes i tåg såvida icke beställaren förklarar sig nöjd med tillgång till vagns reserverande vidtagas först efter det tåget ankommit till målnstationen, i vilket fall avgiften utgår endast för sträcka från den senare stationen. Upplysningar angående avgiften lämnas å stationer.

K. Extra persontag.* Extratåg kunna rekriveras genom vade börande station hos den distriktschef eller trafikinspektör, under vilk tågets tilltänkta utgångsstation lyder. Dylik tag tillhandahålls enda i den mån, som tillgänglig materiel och utrymme å banan medgiva. Rekvisition bör, om tåget är avsett för större antal resande, om möjligt vara ingiven en vecka före den tilltänkta avgångsdagen.

Rekvisition skall upptaga: tågets utgångs- och slutstation; antalet resande i olika vagnklasser, för vilka tåget är avsett; antal för transport av levande djur, resgods och annat gods eventuellt behövliga vagnar;

avgångsdag och önskad avgångstid; rekvirentens namn och yrke samt uppgift, huruvida extrataget begres för hans eget behov eller för sällskap, förening eller dylikt.

Rekvisition skall åtföljas av en deposition av 100 kronor, som åte betalas, om tåget icke av järnvägen kan tillhandahållas eller om rekvirenten senast 48 timmar före den tilltänkta avgångstiden återtager rekvisitionen, och som avdrages från likviden, om tåget kommer till stånd men i annat fall tillfaller järnvägens kassa. Meddelande, huruvida extrataget kan tillhandahållas, samt tidsbete för detsamma tillställs rekvirenten snarast möjligt.

Upplysningar angående avgiften lämnas å stationerna. Likvid för extratåg skall erläggas före tågets avgång, då ej undantagsvis anordnada bestämmas.

L. Resgods. Ang. vilka föremål, som må befordras som resgods se trafikstadgan § 30.

Vikten av oförpackad velociped, för vilken ovan under I, B, stadgade avgift utgår, medräknas icke i resgodsvikten.

Inskrivning av resgods kan äga rum antingen till den resandes i stämmebeställning eller till en mellanstation i den resandes väg. Samtidig inskrivning till två eller flera stationer på en och samt biljett är icke tillåten.

Då resgods inskrives på biljett, som berättigar innehavaren till i njutande av frivikt, märkes biljetten med härför avsedd biljettång eller stämpel.

Begäres på dylik biljett resgods inskrivet till en station under väge antecknas dessutom å biljetten baksida orden »Resgods till..... (stationens namn)». Vid resans fortsättande från denna station äger den resande rätt att i vanlig ordning ånyo inskriva resgods och härför i njuta föreskriven frivikt.

Önskar resande att från annan station än den, till vilken han lätit i skriva resgods, medtaga och såsom resgods inskriva ytterligare kol, skall däremot avgift betalas för hela vikten av det nytillkomna gods och någon frivikt således ej beräknas.

M. Nattvagnsalar m. m. Sovplats i särskilt inredd nattvagn kan erhållas för första och andra klassens genomgångsresande mot en gift av 50 öre pr natt å stationerna *Falköping-Ranten, Hallen*

* Extra godståg tillhandahålls endast efter särskilt avtal.

lators, Lasz, Linköping, Mjölby, Moholm Näsasjö, Ockelbo, Skövde, Stororp och Storvik samt t. v. avgiftsfritt i Norsholms station.
Liknande förmån kan erhållas av tredje klassens genomgångsresande ut resan vid 25 öre pr natt i stationerna Falköping-Ranten, Hallsberg, lators, Krylbo, Lasz, Ljusdal, Mjölby, Ockelbo, Skövde och Storvik.

Beträffande kupongbiljetter o. kombinerade bilj. se tab. 332.
Upplysningar rörande personbefordran inom och utom landet lämnas af Statens järnvägars resebyrå, Klarabergsgatan 68, Stockholm, i besvaras även förfrågningar pr telefon Riks 83 65.

29. De enskilda järnvägarnas egen trafik.

Biljettpriset & de enskilda järnvägarna finnes angivet vid resnärvariga tidtabeller.
I avseende på resgodsvavgift ävensom pris och bestämmelser för milje-, månads-, parti- och sovplatsbiljetter - i den mån nämnda biljetter förelämnas af järnväg - hänvisas till resp. järnvägars chefs- och stations- eller stationer, när olika pris och bestämmelser äro gällande vid olika järnvägar.

Ang. provisoriska tilläggsavgifter i persontrafik se tab. 335.

30. Samtrafik inom Sverige.

Mellan de svenska järnvägarnas stationer äger i allmänhet direkt jettförsäljning och inskrivning av resgods rum. Avgifterna erhållas en som sammanläggning av andelarna för varje särskild i resan in- och utvändigt, därest icke uträkningen av biljettpriset sker i användande av s. k. genomgående beräkning, varmed förstås, att giften för den vägräckta, där dylik beräkning har användas, beräknas er de zontal, som svara mot den sammanlagda väglängden.
Biljettpriset vid samtrafik finnes angivet vid resp. järnvägars tid- och zontaxorna A, B, C o. s. v. återfinnas i tab. 331.
För barnbiljetter och tilläggsbiljetter för resa med snälltåg & Statens järnvägar gälla bestämmelserna i tab. 328.

Undantagsvis beräknade avgifter.

Ett nedsatt zontal användes vid beräkningen av biljettvavgiften: 1) mellan Stockholm & ena sidan och stationerna Korsnäs, Falun, Tun norra, Vikarbyn, Mora, Mora Noret och Orsa stationer vid Gävle-Valen järnväg, Gagnef, Insjön, Leksand och Rättvik vid södra Dalarnes järnväg samt Älvdalen vid Mora-Älvdalens järnväg & andra sidan vid resan över Krylbo-Borlänge; 2) mellan Stockholm & ena sidan och ovannämnda stationer jämte trafik vid Gävle-Dala järnväg, ovan angivna stationer vid Södra Dalarnes järnväg, med undantag av Rättvik, samt Älvdalen vid Mora-Valens järnväg & andra sidan vid resa över Storvik; 3) mellan Stockholm & ena sidan och stationerna & linjen Sandviken Rättvik & Gävle-Dala järnväg & andra sidan vid resa över Uppsala-Valen; 4) mellan stationerna & linjerna Karlberg-Uppsala, Norrtälje-Bärby & stationer söder om Stockholm & ena sidan, och stationerna Kungsleden-Mora-Orsa & Gävle-Dala järnväg, bortom Orsa belägna stationer & stationerna vid linjen Mora-Älvdalen & andra sidan vid resa över Uppsala-Gävle.

5) mellan Stockholm & ena sidan och stationerna & linjen Kvick-sund-Bälgviken & Oxelösund-Flen-Västmanlands järnväg & andra sidan vid resa över Kolbäck;

6) mellan Stockholm & ena sidan och stationerna & statsbanlinjen Ervalla-Örebro Södra & andra sidan vid resa över Köping-Frövi.
Biljettpriset, inkl. provisorisk tilläggsavgift, mellan Stockholm och Eskilstuna utgår med kr. 7:60 i II och kr. 4:65 i III kl. över Saltskog samt med resp. kr. 7:70 och kr. 4:80 över Kolbäck.

Vid resa via Gärdssjö till och från Lidköping och söder därom belägna stationer beräknas sträckan Forshem-Gärdssjö till 8/10 zoner.

I trafik emellan Varberg och stationer vid statsbanlinjerna Varberg-Ängelholm ävensom vid till denna linje anslutande enskilda järnvägar, & ena sidan, samt Herrljunga och stationer vid statsbanlinjerna Herrljunga-Laxå, Falköping-R-Forsserum och Skövde-Karlsborg ävensom vid till densamma anslutande enskilda järnvägar, & den andra, beräknas avgiften efter 5 1/2 zontal & Borås-Herrljunga och 11 zontal & Varberg-Borås järnväg samt i övrig trafik, som berör hela sträckan Varberg-Borås-Herrljunga, efter 4 1/2 zontal & B. H. J. och 9 zontal & V. B. J.

I samtrafik mellan Östra Centralbanan och Atvidaberg-Bjärke-Säby beräknas biljett mellan Linköping och Atvidaberg efter 7 zontal. Biljett transitio Linköping-Hultsfred beräknas efter 15 zontal.

Avgifterna för personbiljetter och resgodsovervikt mellan nedan-nämnda stationer beräknas enligt följande zontal:

	Avgift	
	2:a klass	3:e klass
via Vannebo-Köping:		
Stockholm C-Kopparberg 30 1/2 zoner	> 9.15	6.10
d.o. -Bånghammar 30 1/2 >	> 9.15	6.10
d.o. -Bångbro 31 >	> 9.30	6.20
d.o. -Rällsås 32 >	> 9.60	6.40
I transittrafik över Ängelholm-Klippan beräknas avgiften efter 3 zontal.		

Mellan Norrköping eller därbortom belägna stationer & ena sidan och Falköping eller därbortom belägna stationer & andra sidan beräknas för sträckan Mjölby-Hästholmen 5 1/2 zoner.

Genomgående avståndsberäkning

I fråga om biljettvavgifter äger rum vid trafik mellan följande grupper av järnvägar inbördes:

- Bergslagens, Enköping-Heby-Runhällens, Gävle-Dala, Sthlms-Västerås-Bergslagens, Karlstad-Munkfors*), Kils-Fryksdalens, Lödöse-Lilla Edets, Nordmark-Klarälvens*), Filipstads Na Bergslags*), Södra Dalarnes och Uddevalla-Vänerns-Bjärke-Herrljunga järnvägar (Bergslagens zontariff-förening);
- Halmstad-Nässjö och Västra Centralbanans järnvägar;
- Hälsingborg-Hässleholms och Klippan-Eslövs järnvägar;
- Göteborg-Borås och Borås-Alvesta järnvägar;
- Köping-Uttersberg och Uttersberg-Riddarhyttans järnvägar;
- Lund-Kävlinge och Lund-Trälleborgs järnvägar;
- Örebro-Pålsboda och Pålsboda-Finspångs järnvägar.

Ang. provisoriska tilläggsavgifter i persontrafik se tab. 335.

*) Zontaxa O med genomgående zonberäkning tillämpas vid trafik mellan Filipstads Norra Bergslags, Karlstad-Munkfors och Nordmark-Klarälven inbördes.

31. Zontaxa A. Priset i I klass erhålles genom sammanläggning av priserna i II och III klass.

Kilometer	Biljettpris		Zontal	Kilometer	Biljettpris		Zontal	Kilometer	Biljettpris		Zontal	Kilometer	Biljettpris		Zontal	Kilometer	Biljettpris	
	II	III			II	III			II	III			II	III			II	III
1-8	0.30	0.20	34	295-304	10.20	6.80	67	679-691	20.10	13.40	100	1,153-1,168	30.00	20.00	133	1,717-1,735	39.90	26.60
9-16	0.60	0.40	35	305-314	10.50	7.00	68	692-704	20.40	13.60	101	1,169-1,184	30.30	20.20	134	1,736-1,754	40.20	26.80
17-24	0.90	0.60	36	315-324	10.80	7.20	69	705-717	20.70	13.80	102	1,185-1,200	30.60	20.40	135	1,755-1,773	40.50	27.00
25-32	1.20	0.80	37	325-335	11.10	7.40	70	718-730	21.00	14.00	103	1,201-1,216	30.90	20.60	136	1,774-1,792	40.80	27.20
33-40	1.50	1.00	38	336-346	11.40	7.60	71	731-743	21.30	14.20	104	1,217-1,232	31.20	20.80	137	1,793-1,811	41.10	27.40
41-48	1.80	1.20	39	347-357	11.70	7.80	72	744-756	21.60	14.40	105	1,233-1,248	31.50	21.00	138	1,812-1,830	41.40	27.60
49-56	2.10	1.40	40	358-368	12.00	8.00	73	757-770	21.90	14.60	106	1,249-1,264	31.80	21.20	139	1,831-1,849	41.70	27.80
57-64	2.40	1.60	41	369-379	12.30	8.20	74	771-784	22.20	14.80	107	1,265-1,280	32.10	21.40	140	1,850-1,868	42.00	28.00
65-72	2.70	1.80	42	380-390	12.60	8.40	75	785-798	22.50	15.00	108	1,281-1,296	32.40	21.60	141	1,869-1,887	42.30	28.20
73-80	3.00	2.00	43	391-401	12.90	8.60	76	799-812	22.80	15.20	109	1,297-1,313	32.70	21.80	142	1,888-1,906	42.60	28.40
81-88	3.30	2.20	44	402-412	13.20	8.80	77	813-826	23.10	15.40	110	1,314-1,330	33.00	22.00	143	1,907-1,925	42.90	28.60
89-96	3.60	2.40	45	413-423	13.50	9.00	78	827-840	23.40	15.60	111	1,331-1,347	33.30	22.20	144	1,926-1,944	43.20	28.80
97-105	3.90	2.60	46	424-434	13.80	9.20	79	841-854	23.70	15.80	112	1,348-1,364	33.60	22.40	145	1,945-1,964	43.50	29.00
106-114	4.20	2.80	47	435-445	14.10	9.40	80	855-868	24.00	16.00	113	1,365-1,381	33.90	22.60	146	1,965-1,984	43.80	29.20
115-123	4.50	3.00	48	446-456	14.40	9.60	81	869-882	24.30	16.20	114	1,382-1,398	34.20	22.80	147	1,985-2,004	44.10	29.40
124-132	4.80	3.20	49	457-468	14.70	9.80	82	883-896	24.60	16.40	115	1,399-1,415	34.50	23.00	148	2,005-2,024	44.40	29.60
133-141	5.10	3.40	50	469-480	15.00	10.00	83	897-910	24.90	16.60	116	1,416-1,432	34.80	23.20	149	2,025-2,044	44.70	29.80
142-150	5.40	3.60	51	481-492	15.30	10.20	84	911-924	25.20	16.80	117	1,433-1,449	35.10	23.40	150	2,045-2,064	45.00	30.00
151-159	5.70	3.80	52	493-504	15.60	10.40	85	925-939	25.50	17.00	118	1,450-1,466	35.40	23.60	151	2,065-2,084	45.30	30.20
160-168	6.00	4.00	53	505-516	15.90	10.60	86	940-954	25.80	17.20	119	1,467-1,483	35.70	23.80	152	2,085-2,104	45.60	30.40
169-177	6.30	4.20	54	517-528	16.20	10.80	87	955-969	26.10	17.40	120	1,484-1,500	36.00	24.00	153	2,105-2,124	45.90	30.60
178-186	6.60	4.40	55	529-540	16.50	11.00	88	970-984	26.40	17.60	121	1,501-1,518	36.30	24.20	154	2,125-2,144	46.20	30.80
187-195	6.90	4.60	56	541-552	16.80	11.20	89	985-999	26.70	17.80	122	1,519-1,536	36.60	24.40	155	2,145-2,164	46.50	31.00
196-204	7.20	4.80	57	553-564	17.10	11.40	90	1,000-1,014	27.00	18.00	123	1,537-1,554	36.90	24.60	156	2,165-2,184	46.80	31.20
205-214	7.50	5.00	58	565-576	17.40	11.60	91	1,015-1,029	27.30	18.20	124	1,555-1,572	37.20	24.80	157	2,185-2,205	47.10	31.40
215-224	7.80	5.20	59	577-588	17.70	11.80	92	1,030-1,044	27.60	18.40	125	1,573-1,590	37.50	25.00	158	2,206-2,226	47.40	31.60
225-234	8.10	5.40	60	589-600	18.00	12.00	93	1,045-1,059	27.90	18.60	126	1,591-1,608	37.80	25.20	159	2,227-2,247	47.70	31.80
235-244	8.40	5.60	61	601-613	18.30	12.20	94	1,060-1,074	28.20	18.80	127	1,609-1,626	38.10	25.40	160	2,248-2,268	48.00	32.00
245-254	8.70	5.80	62	614-626	18.60	12.40	95	1,075-1,089	28.50	19.00	128	1,627-1,644	38.40	25.60	161	2,269-2,289	48.30	32.20
255-264	9.00	6.00	63	627-639	18.90	12.60	96	1,090-1,104	28.80	19.20	129	1,645-1,662	38.70	25.80	162	2,290-2,310	48.60	32.40
265-274	9.30	6.20	64	640-652	19.20	12.80	97	1,105-1,120	29.10	19.40	130	1,663-1,680	39.00	26.00	163	2,311-2,331	48.90	32.60
275-284	9.60	6.40	65	653-665	19.50	13.00	98	1,121-1,136	29.40	19.60	131	1,681-1,698	39.30	26.20	164	2,332-2,352	49.20	32.80
285-294	9.90	6.60	66	666-678	19.80	13.20	99	1,137-1,152	29.70	19.80	132	1,699-1,716	39.60	26.40				

* För de 4 första kilometertalen av denna zon minskas de angivna biljettpiserna i III kl. med 10 öre.

Zontaxorna AB, AC, AD etc. äro placerade efter zontaxa Ö.

Ang. provisoriska tilläggsavgifter i persontrafik, se tab. 335.

Tab. 331.

Zontaxa B:										Zontaxa C:																																																																									
Priset i I kl. erhålles genom sammanläggning av priserna i II och III kl.																																																																																			
Zon		Kilometer		Enkel bilj.		Zon		Kilometer		Enkel bilj.		Zon		Kilometer		Enkel biljett		Zon		Kilometer		Enkel bilj.																																																													
				II		III						II		III		II		III				II		III																																																											
1	1-6	0.30	0.20	17	113-122	5.10	3.40	41	401-416	12.30	8.20	1	1-4	0.30	0.20	9 1/2	71-74	2.85	1.80	10 1/2	75-79	3.00	2.10	11	80-88	3.30	2.20	12	89-97	3.60	2.20	13	98-106	3.90	2.20	14	107-115	4.20	2.20	15	116-124	4.50	2.20	16	125-134	4.80	2.20	17	135-144	5.10	2.20	18	145-154	5.40	2.20	19	155-164	5.70	2.20	20	165-174	6.00	2.20	21	175-184	6.30	2.20	22	185-194	6.60	2.20	23	195-204	6.90	2.20	24	205-214	7.20	2.20	25	215-224	7.50	2.20
1 1/2	7-9	0.45	0.30	18	123-132	5.40	3.60	42	417-432	12.60	8.40	1 1/2	5-8	0.45	0.30	10	75-79	3.00	2.10	10 1/2	75-79	3.00	2.10	11	80-88	3.30	2.20	12	89-97	3.60	2.20	13	98-106	3.90	2.20	14	107-115	4.20	2.20	15	116-124	4.50	2.20	16	125-134	4.80	2.20	17	135-144	5.10	2.20	18	145-154	5.40	2.20	19	155-164	5.70	2.20	20	165-174	6.00	2.20	21	175-184	6.30	2.20	22	185-194	6.60	2.20	23	195-204	6.90	2.20	24	205-214	7.20	2.20	25	215-224	7.50	2.20
2	10-12	0.60	0.40	19	133-142	5.70	3.80	43	433-448	12.90	8.60	2	9-13	0.60	0.40	11	80-88	3.30	2.20	11 1/2	89-97	3.60	2.20	12	89-97	3.60	2.20	13	98-106	3.90	2.20	14	107-115	4.20	2.20	15	116-124	4.50	2.20	16	125-134	4.80	2.20	17	135-144	5.10	2.20	18	145-154	5.40	2.20	19	155-164	5.70	2.20	20	165-174	6.00	2.20	21	175-184	6.30	2.20	22	185-194	6.60	2.20	23	195-204	6.90	2.20	24	205-214	7.20	2.20	25	215-224	7.50	2.20				
2 1/2	13-15	0.75	0.50	20	143-152	6.00	4.00	44	449-464	13.20	8.80	2 1/2	13-16	0.75	0.50	12	89-97	3.60	2.20	12 1/2	89-97	3.60	2.20	13	98-106	3.90	2.20	14	107-115	4.20	2.20	15	116-124	4.50	2.20	16	125-134	4.80	2.20	17	135-144	5.10	2.20	18	145-154	5.40	2.20	19	155-164	5.70	2.20	20	165-174	6.00	2.20	21	175-184	6.30	2.20	22	185-194	6.60	2.20	23	195-204	6.90	2.20	24	205-214	7.20	2.20	25	215-224	7.50	2.20								
3	16-18	0.90	0.60	21	153-162	6.30	4.20	45	465-480	13.50	9.00	3	17-20	0.90	0.60	13	98-106	3.90	2.20	13 1/2	89-97	3.60	2.20	14	107-115	4.20	2.20	15	116-124	4.50	2.20	16	125-134	4.80	2.20	17	135-144	5.10	2.20	18	145-154	5.40	2.20	19	155-164	5.70	2.20	20	165-174	6.00	2.20	21	175-184	6.30	2.20	22	185-194	6.60	2.20	23	195-204	6.90	2.20	24	205-214	7.20	2.20	25	215-224	7.50	2.20												
3 1/2	19-21	1.05	0.70	22	163-172	6.60	4.40	46	481-496	13.80	9.20	3 1/2	21-24	1.05	0.70	14	107-115	4.20	2.20	14 1/2	89-97	3.60	2.20	15	116-124	4.50	2.20	16	125-134	4.80	2.20	17	135-144	5.10	2.20	18	145-154	5.40	2.20	19	155-164	5.70	2.20	20	165-174	6.00	2.20	21	175-184	6.30	2.20	22	185-194	6.60	2.20	23	195-204	6.90	2.20	24	205-214	7.20	2.20	25	215-224	7.50	2.20																
4	22-24	1.20	0.80	23	173-182	6.90	4.60	47	497-512	14.10	9.40	4	25-28	1.20	0.80	15	116-124	4.50	2.20	15 1/2	89-97	3.60	2.20	16	125-134	4.80	2.20	17	135-144	5.10	2.20	18	145-154	5.40	2.20	19	155-164	5.70	2.20	20	165-174	6.00	2.20	21	175-184	6.30	2.20	22	185-194	6.60	2.20	23	195-204	6.90	2.20	24	205-214	7.20	2.20	25	215-224	7.50	2.20																				
4 1/2	25-27	1.35	0.90	24	183-192	7.20	4.80	48	513-528	14.40	9.60	4 1/2	29-32	1.35	0.90	16	125-134	4.80	2.20	16 1/2	89-97	3.60	2.20	17	135-144	5.10	2.20	18	145-154	5.40	2.20	19	155-164	5.70	2.20	20	165-174	6.00	2.20	21	175-184	6.30	2.20	22	185-194	6.60	2.20	23	195-204	6.90	2.20	24	205-214	7.20	2.20	25	215-224	7.50	2.20																								
5	28-30	1.50	1.00	25	193-204	7.50	5.00	49	529-546	14.70	9.80	5	33-36	1.50	1.00	17	135-144	5.10	2.20	17 1/2	89-97	3.60	2.20	18	145-154	5.40	2.20	19	155-164	5.70	2.20	20	165-174	6.00	2.20	21	175-184	6.30	2.20	22	185-194	6.60	2.20	23	195-204	6.90	2.20	24	205-214	7.20	2.20	25	215-224	7.50	2.20																												
5 1/2	31-35	1.65	1.10	26	205-216	7.80	5.20	50	547-564	15.00	10.00	5 1/2	37-40	1.65	1.10	18	145-154	5.40	2.20	18 1/2	89-97	3.60	2.20	19	155-164	5.70	2.20	20	165-174	6.00	2.20	21	175-184	6.30	2.20	22	185-194	6.60	2.20	23	195-204	6.90	2.20	24	205-214	7.20	2.20	25	215-224	7.50	2.20																																
6	34-36	1.80	1.20	27	217-228	8.10	5.40	51	565-582	15.30	10.20	6	41-44	1.80	1.20	19	155-164	5.70	2.20	19 1/2	89-97	3.60	2.20	20	165-174	6.00	2.20	21	175-184	6.30	2.20	22	185-194	6.60	2.20	23	195-204	6.90	2.20	24	205-214	7.20	2.20	25	215-224	7.50	2.20																																				
6 1/2	37-39	1.95	1.30	28	229-240	8.40	5.60	52	583-600	15.60	10.40	6 1/2	45-48	1.95	1.30	20	165-174	6.00	2.20	20 1/2	89-97	3.60	2.20	21	175-184	6.30	2.20	22	185-194	6.60	2.20	23	195-204	6.90	2.20	24	205-214	7.20	2.20	25	215-224	7.50	2.20																																								
7	40-42	2.10	1.40	29	241-252	8.70	5.80	53	601-618	15.90	10.60	7	49-52	2.10	1.40	21	175-184	6.30	2.20	21 1/2	89-97	3.60	2.20	22	185-194	6.60	2.20	23	195-204	6.90	2.20	24	205-214	7.20	2.20	25	215-224	7.50	2.20																																												
7 1/2	43-45	2.25	1.50	30	253-264	9.00	6.00	54	619-636	16.20	10.80	7 1/2	53-56	2.25	1.50	22	185-194	6.60	2.20	22 1/2	89-97	3.60	2.20	23	195-204	6.90	2.20	24	205-214	7.20	2.20	25	215-224	7.50	2.20																																																
8	46-48	2.40	1.60	31	265-276	9.30	6.20	55	637-654	16.50	11.00	8	57-61	2.40	1.60	23	195-204	6.90	2.20	23 1/2	89-97	3.60	2.20	24	205-214	7.20	2.20	25	215-224	7.50	2.20																																																				
8 1/2	49-52	2.55	1.70	32	277-288	9.60	6.40	56	655-672	16.80	11.20	8 1/2	62-65	2.55	1.70	24	205-214	7.20	2.20	24 1/2	89-97	3.60	2.20	25	215-224	7.50	2.20																																																								
9	53-56	2.70	1.80	33	289-302	9.90	6.60	57	673-692	17.10	11.40	9	66-70	2.70	1.80	25	215-224	7.50	2.20																																																																
9 1/2	57-60	2.85	1.90	34	303-316	10.20	6.80	58	693-712	17.40	11.60																																																																								
10	61-64	3.00	2.00	35	317-330	10.50	7.00	59	713-732	17.70	11.80																																																																								
11	65-72	3.30	2.20	36	331-344	10.80	7.20	60	733-752	18.00	12.00																																																																								
12	73-80	3.60	2.40	37	345-358	11.10	7.40	61	753-772	18.30	12.20																																																																								
13	81-88	3.90	2.60	38	359-372	11.40	7.60	62	773-792	18.60	12.40																																																																								
14	89-96	4.20	2.80	39	373-386	11.70	7.80	63	793-812	18.90	12.60																																																																								
15	97-104	4.50	3.00	40	387-400	12.00	8.00	64	813-832	19.20	12.80																																																																								
16	105-112	4.80	3.20																																																																																

Ang. provisoriska tilläggsavgifter i persontrafik, se tab. 336.

Ett tillägg av 5 öre pr biljett upptages dessutom i lokaltrafik å Halmstad-Bolmens järnväg och i samtrafik mellan denna järnväg och Karlshamn-Vislanda-Bolmens järnväg ävensom å Uddevalla-Leilångens järnväg för varje biljett, som försäljes å avstånd över stigande 2 zoner.

Zontaxa F:			Zontaxa G:			Zontaxa H:		
Zon	Kilometer	Enkel biljett	Zon	Kilometer	Enkel bilj.	Zon	Kilometer	Enkel bilj.
		I	II	III			II	III
1-8 lika med zontaxa B								
1 1/2	49-51	4.25	2.55	1.70	1 1/2	1-6	0.30	0.20
1 1/2	52-54	4.50	2.70	1.80	1 1/2	7-9	0.45	0.30
1 1/2	55-57	4.75	2.85	1.90	2	10-12	0.60	0.40
10 1/2	58-60	5.00	3.00	2.00	2 1/2	13-16	0.75	0.50
10 1/2	61-63	5.25	3.15	2.10	3	17-20	0.90	0.60
11	64-66	5.50	3.30	2.20	3 1/2	21-24	1.05	0.70
11 1/2	67-69	5.75	3.45	2.30				
12	70-72	6.00	3.60	2.40				
13	73-80	6.50	3.90	2.60				

Zontaxa I:			Zontaxa J:			Zontaxa K:		
Zon	Kilometer	Enkel bilj.	Zon	Kilometer	Enkel bilj.	Zon		

Tab. 331.

Zontaxa O:					Zontaxa R:					Zontaxa T:														
Kilometer	Enkel biljett		Zon	Kilometer	Enkel biljett		Från Älvsjö			Zon	Kilometer	Enkel bilj.												
	II	III			II	III	Zon	Enkel bilj.				II	III											
1-6	0.30	0.20	5 1/2	54-56	2.85	1.90	Stockholm-Nynäs 'ärnväg			1 1/2	1-3	0.15	0.10											
7-8	0.45	0.30	10	57-59	3.00	2.00				1	4-5	0.30	0.20											
9-11	0.60	0.40	10 1/2	60-62	3.15	2.10				1 1/2	6-7	0.45	0.30											
12-14	0.75	0.50	11	63-65	3.30	2.20				2	8-10	0.60	0.40											
15-17	0.90	0.60	11 1/2	66-68	3.45	2.30				2 1/2	11-12	0.75	0.50											
18-20	1.05	0.70	12	69-71	3.60	2.40				3	13-15	0.90	0.60											
21-23	1.20	0.80	12 1/2	72-74	3.75	2.50				3 1/2	16-18	1.05	0.70											
24-26	1.35	0.90	13	75-82	3.90	2.60				4	19-21	1.20	0.80											
27-29	1.50	1.00	14	83-90	4.20	2.80				4 1/2	22-24	1.35	0.90											
30-32	1.65	1.10	15	91-98	4.50	3.00				5	25-27	1.50	1.00											
33-35	1.80	1.20	16	99-106	4.80	3.20				5 1/2	28-30	1.65	1.10											
36-38	1.95	1.30	17	107-114	5.10	3.40				6	31-33	1.80	1.20											
39-41	2.10	1.40	18	115-122	5.40	3.60				6 1/2	34-36	1.95	1.30											
42-44	2.25	1.50	19	123-130	5.70	3.80				7	37-39	2.10	1.40											
45-47	2.40	1.60	20	131-138	6.00	4.00				7 1/2	40-42	2.25	1.50											
48-50	2.55	1.70	21	139-146	6.30	4.20				8	43-45	2.40	1.60											
51-53	2.70	1.80	22	147-154	6.60	4.40				8 1/2	46-48	2.55	1.70											
					Zontaxa S:																			
					Zon	Kilometer	Enkel bilj.		Zon	Kilometer	Enkel bilj.													
							II	III			II	III												
					1	1-6	0.30	0.20	7	40-42	2.10	1.40												
					1 1/2	7-9	0.45	0.30	7 1/2	43-45	2.25	1.50												
					2	10-12	0.60	0.40	8	46-48	2.40	1.60												
					2 1/2	13-15	0.75	0.50	8 1/2	49-51	2.55	1.70												
					3	16-18	0.90	0.60	9	52-54	2.70	1.80												
					3 1/2	19-21	1.05	0.70	9 1/2	55-57	2.85	1.90												
					4	22-24	1.20	0.80	10	58-60	3.00	2.00												
					4 1/2	25-27	1.35	0.90	11	61-66	3.30	2.20												
					5	28-30	1.50	1.00	12	67-72	3.60	2.40												
					5 1/2	31-33	1.65	1.10	13	73-78	3.90	2.60												
					6	34-36	1.80	1.20	14	79-84	4.20	2.80												
					6 1/2	37-39	1.95	1.30	15	85-90	4.50	3.00												
id 9 km. sänkes priset i II klass till 0.55 kr.																								
Zontaxa P:																								
Kilometer	Enkel biljett		Zon	Kilometer	Enkel biljett																			
	II	III			II	III																		
1-5	0.30	0.20	4	22-24	1.20	0.80																		
7-9	0.60	0.30	5 a	25-27	1.50	0.90																		
10-12	0.60	0.40	5	28-30	1.50	1.00																		
13-15	0.90	0.50	6 a	31-33	1.80	1.10																		
16-18	0.90	0.60	6	34-36	1.80	1.20																		
19-21	1.20	0.70	7	37-43	2.10	1.40																		
Zontaxa U:					Zontaxa X:					Zontaxa Å:					Zontaxa AB:					Zontaxa AD:				
Kilometer	Enkel bilj.		Zon	Kilometer	Enkel bilj.		Zon	Kilometer	Enkel biljett		Zon	Kilometer	Enkel bilj.		Zon	Kilometer	Enkel biljett							
	II	III			II	III			II	III			II	III			I	III						
1-4	0.30	0.30	1	1-6	0.30	0.20	1	1-5	0.30	0.20	1	1-6	0.30	0.20	1	1-6	0.30	0.20						
5-6	0.30	0.30	2 1/2	7-8	0.45	0.30	2	6-7	0.45	0.30	1 1/2	7-9	0.45	0.30	1 1/2	7-9	0.45	0.30						
7-8	0.40	0.40	3	9-11	0.60	0.40	3	8-10	0.60	0.40	2	10-12	0.60	0.40	2	10-12	0.60	0.40						
9-10	0.50	0.50	3 1/2	12-14	0.75	0.50	4	11-12	0.75	0.50	2 1/2	13-14	0.75	0.50	2 1/2	13-14	0.75	0.50						
11-12	0.60	0.60	4	15-17	0.90	0.60	5 1/2	13-14	0.90	0.60	3	15-17	0.90	0.60	3	15-17	0.90	0.60						
13-14	0.70	0.70	4 1/2	18-20	1.05	0.70	6	15-16	1.05	0.70	3 1/2	18-19	1.05	0.70	3 1/2	18-19	1.05	0.70						
15-16	0.80	0.80	5	21-23	1.20	0.80	6 1/2	17-18	1.20	0.80	4	20-21	1.20	0.80	4	20-21	1.20	0.80						
17-18	0.90	0.90	5 1/2	24-26	1.35	0.90	7	19-20	1.35	0.90	4 1/2	22-24	1.35	0.90	4 1/2	22-24	1.35	0.90						
19-20	1.00	1.00	6	27-29	1.50	1.00	7 1/2	21-22	1.50	1.00	5	25-27	1.50	1.00	5	25-27	1.50	1.00						
21-22	1.10	1.10	6 1/2	30-32	1.65	1.10	8	23-24	1.65	1.10	5 1/2	28-30	1.65	1.10	5 1/2	28-30	1.65	1.10						
23-24	1.20	1.20	7	33-35	1.80	1.20	8 1/2	25-26	1.80	1.20	6													
					Zontaxa Å:					Zontaxa AC:					Zontaxa AE:									
					Zon	Kilometer	Enkel biljett		Zon	Kilometer	Enkel biljett		Zon	Kilometer	Enkel biljett									
							II	III			II	III			I	III								
					1	1-6	0.30	0.20	1	1-5 1/2	likä med zontaxa V	1	1-6	0.30	0.20	1	1-6	0.30	0.20					
					2	7-12	0.60	0.40	6	29-30	1.80	1.20	1 1/2	7-8	0.45	0.30	1 1/2	7-8	0.45	0.30				
					3	13-18	0.90	0.60	6 1/2	31-33	1.95	1.30	2	9-11	0.60	0.40	2	9-11	0.60	0.40				
					4	19-24	1.20	0.80	7	34-35	2.10	1.40	2 1/2	12-13	0.75	0.50	2 1/2	12-13	0.75	0.50				
					5	25-30	1.50	1.00	7 1/2	36-38	2.25	1.50	3	14-16	0.90	0.60	3	14-16	0.90	0.60				
					6	31-36	1.80	1.20	8	39-40	2.40	1.60	3 1/2	17-18	1.05	0.70	3 1/2	17-18	1.05	0.70				
					7	37-42	2.10	1.40	8 1/2	41-43	2.55	1.70	4	19-21	1.20	0.80	4	19-21	1.20	0.80				
					8	43-48	2.40	1.60	9	44-45	2.70	1.80	4 1/2	22-23	1.35	0.90	4 1/2	22-23	1.35	0.90				
					9	49-54	2.70	1.80	9 1/2	46-48	2.85	1.90	5	24-26	1.50	1.00	5	24-26	1.50	1.00				
					10	55-60	3.00	2.00	10	49-51	3.00	2.00	5 1/2	27-28	1.65	1.10	5 1/2	27-28	1.65	1.10				
					11	61-66	3.30	2.20	10 1/2	52-54	3.15	2.10	6	29-31	1.80	1.20	6	29-31	1.80	1.20				
					12	67-72	3.60	2.40	11	55-57	3.30	2.20	6 1/2	32-33	1.95	1.30	6 1/2	32-33	1.95	1.30				
					13	73-79	3.90	2.60	11 1/2	58-60	3.45	2.30	7	34-36	2.10	1.40	7	34-36	2.10	1.40				
					14	80-86	4.20	2.80	12	61-63	3.60	2.40	7 1/2	37-38	2.25	1.50	7 1/2	37-38	2.25	1.50				
					15	87-93	4.50	3.00	12 1/2	64-66	3.75	2.50	8	39-41	2.40	1.60	8	39-41	2.40	1.60				
					16	94-100	4.80	3.20	13	67-69	3.90	2.60	8 1/2	42-43	2.55	1.70	8 1/2	42-43	2.55	1.70				
					17	101-107	5.10	3.40	13 1/2	70-72	4.05	2.70	9	44-46	2.70	1.80	9	44-46	2.70	1.80				
					* För de 4 första kilometer-talen av denna zon minskas de angivna biljettpriserna i III klass med 10 öre.					14	73-75	4.20	2.80	9 1/2	47-48	2.85	1.90	9 1/2	47-48	2.85	1.90			
					Zontaxa Y:					15	76-78	4.35	2.90	10	49-51	3.00	2.00	10	49-51	3.00	2.00			
					Zon	Kilometer	Enkel bilj.		16	79-81	4.50	3.00	10 1/2	52-53	3.15	2.10	10 1/2	52-53	3.15	2.10				
							II	III	17	82-84	4.65	3.10	11	54-56	3.30	2.20	11	54-56	3.30	2.20				
					1-5	likä med zontaxa I						18	57-58	3.45	2.30	11 1/2	59-61	3.60	2.40	11 1/2	59-61	3.60	2.40	
					5 1/2	26-27	1.65	1.10						19	62-63	3.75	2.50	12 1/2	62-63	3.75	2.50			
					6	28-30	1.80	1.20						20	64-66	3.90	2.60	13	64-66	3.90	2.60			
					6 1/2	31-32	1.95	1.30						21	67-68	4.05	2.70	13 1/2	67-68	4.05	2.70			
					7	33-35	2.10	1.40						22	69-71	4.20	2.80	14	69-71	4.20	2.80			
					7 1/2	36-37	2.25	1.50																
					8	38-40	2.40	1.60																
					8 1/2	41-42	2.55	1.70																
					9	43-45	2.70	1.80																
					9 1/2	46-47	2.85	1.90																
					10	48-50	3.00	2.00																
					10 1/2	51-53	3.15	2.10																
					11	54-56	3.30	2.20																
					11 1/2	57-59	3.45	2.30																
					12	60-62	3.60	2.40																
					12 1/2																			

Tab. 331.

Ang. provisoriska tilläggsavgifter i persontrafik, se tab. 335.

Taxa AF:		
Kilometer	Enkel biljett	
	II	III
1-4	0.50	0.30
7-9	0.60	0.40
10-12	0.75	0.50
13-15	0.90	0.60
16-18	1.05	0.70
19-21	1.20	0.80
22-24	1.35	0.90
25-27	1.50	1.00
28-30	1.80	1.20
31-33	1.95	1.30
34-36	2.10	1.40
37-39	2.25	1.50
40-42	2.40	1.60
43-45	2.55	1.70
46-48	2.70	1.80
49-52	2.85	1.90
53-56	3.00	2.00
57-60	3.30	2.20
61-64	3.60	2.40
65-72	3.90	2.60
73-80	4.20	2.80
81-88	4.50	3.00
89-96	4.80	3.20

Zontaxa AI:			
Zon	Kilometer	Enkel biljett	
		II	III
1-5 1/2	lika med zontaxa V		
6-15 1/2			

Zontaxa AM:			
Zon	Kilometer	Enkel biljett	
		II	III
1	1-4	0.30	0.20
1 1/2	5-6	0.45	0.30
2	7-8	0.60	0.40
2 1/2	9-10	0.75	0.50
3	11-12	0.90	0.60
3 1/2	13-14	1.05	0.70
4	15-16	1.20	0.80
4 1/2	17-18	1.35	0.90
5	19-20	1.50	1.00
5 1/2	21-22	1.65	1.10
6	23-24	1.80	1.20
6 1/2	25-26	1.95	1.30
7	27-28	2.10	1.40
7 1/2	29-30	2.25	1.50
8	31-32	2.40	1.60
8 1/2	33-34	2.55	1.70
9	35-36	2.70	1.80
9 1/2	37-38	2.85	1.90
10	39-40	3.00	2.00
10 1/2	41-42	3.15	2.10
11	43-44	3.30	2.20
11 1/2	45-46	3.45	2.30
12	47-48	3.60	2.40
12 1/2	49-50	3.75	2.50
13	51-52	3.90	2.60
13 1/2	53-54	4.05	2.70
14	55-56	4.20	2.80
14 1/2	57-58	4.35	2.90
15	59-60	4.50	3.00
15 1/2	61-62	4.65	3.10
16	63-64	4.80	3.20
16 1/2	65-66	4.95	3.30
17	67-68	5.10	3.40
17 1/2	69-70	5.25	3.50
18	71-72	5.40	3.60
18 1/2	73-74	5.55	3.70
19	75-76	5.70	3.80
19 1/2	77-78	5.85	3.90
20	79-80	6.00	4.00
20 1/2	81-82	6.15	4.10
21	83-84	6.30	4.20
21 1/2	85-86	6.45	4.30
22	87-88	6.60	4.40
22 1/2	89-90	6.75	4.50
23	91-92	6.90	4.60
23 1/2	93-94	7.05	4.70
24	95-96	7.20	4.80
24 1/2	97-98	7.35	4.90
25	99-100	7.50	5.00
25 1/2	101-102	7.65	5.10
26	103-104	7.80	5.20
26 1/2	105-106	7.95	5.30
27	107-108	8.10	5.40
27 1/2	109-110	8.25	5.50
28	111-112	8.40	5.60
28 1/2	113-114	8.55	5.70
29	115-116	8.70	5.80
29 1/2	117-118	8.85	5.90

Zontaxa AG:							
Zon	Kilometer	Enkel biljett		Zon	Kilometer		
		II	III				
1 1/2	1-8	0.45	0.30	6	31-33	1.80	1.20
2	9-10	0.60	0.40	6 1/2	34-36	1.95	1.30
2 1/2	11-12	0.75	0.50	7	37-39	2.10	1.40
3	13-15	0.90	0.60	7 1/2	40-42	2.25	1.50
3 1/2	16-18	1.05	0.70	8	43-45	2.40	1.60
4*	19-21	1.20	0.80	8 1/2	46-48	2.55	1.70
4 1/2	22-24	1.35	0.90	9	49-52	2.70	1.80
5	25-27	1.50	1.00	9 1/2	53-56	2.85	1.90
5 1/2	28-30	1.65	1.10	10	57-60	3.00	2.00

* I trafik, som berör hela sträckan Linköping-Åtvidaberg, beräknas avgiften efter 3 1/2 zontal. ** I trafik mellan stationer bortom Linköping å ena sidan och bortom Hultsfred å andra sidan beräknas avgiften efter 15 zontal.

Taxa AJ:				Zontaxa AK:						
Kilometer	Enkel biljett		Zon	Kilometer	Enkel biljett		Zon	Kilometer		
	II	III			II	III			II	III
1-5	0.35	0.25	1	1-7	0.30	0.20	7	47-49	2.10	1.40
6-7	0.35	0.25	1 1/2	8-11	0.45	0.30	7 1/2	50-53	2.25	1.50
8-11	0.50	0.35	2	12-14	0.60	0.40	8	54-56	2.40	1.60
12-14	0.70	0.50	2 1/2	15-18	0.75	0.50	8 1/2	57-60	2.55	1.70
15-18	0.85	0.60	3	19-21	0.90	0.60	9	61-64	2.70	1.80
19-21	1.00	0.70	3 1/2	22-25	1.05	0.70	9 1/2	65-68	2.85	1.90
22-25	1.20	0.85	4	26-28	1.20	0.80	10	69-72	3.00	2.00
26-28	1.35	0.95	4 1/2	29-32	1.35	0.90	11	73-80	3.30	2.20
29-32	1.50	1.05	5	33-35	1.50	1.00	12	81-88	3.60	2.40
33-35	1.65	1.15	5 1/2	36-39	1.65	1.10	13	89-96	3.90	2.60
			6	40-42	1.80	1.20	14	97-104	4.20	2.80
			6 1/2	43-46	1.95	1.30	15	105-112	4.50	3.00

Zontaxa AN:				Taxa AO:				
Zon	Kilometer	Enkel biljett		Kilometer	Enkel biljett		Tur och retur	
		II	III		I	III		I
1 1/2	1-4	0.25	0.15	6	0.50	0.30	0.85	0.50
1 1/2	5-6	0.30	0.20	7	0.50	0.35	0.90	0.55
1 1/2	7-9	0.45	0.30	8	0.60	0.40	0.90	0.60
2	10-12	0.60	0.40	9	0.65	0.45	1.00	0.65
2 1/2	13-15	0.75	0.50	10	0.70	0.45	1.05	0.75
3	16-18	0.90	0.60	11	0.80	0.50	1.15	0.80
3 1/2	19-20	1.05	0.70	12	0.85	0.55	1.25	0.85
4	21-23	1.20	0.80	13	0.95	0.60	1.35	0.95
4 1/2	24-25	1.35	0.90	14	1.00	0.65	1.45	1.00
5	26-28	1.50	1.00	15	1.05	0.70	1.55	1.05
5 1/2	29-30	1.65	1.10	16	1.15	0.75	1.65	1.15
6	31-33	1.80	1.20	17	1.20	0.80	1.75	1.20
6 1/2	34-36	1.95	1.30	18	1.30	0.85	1.85	1.25
7	37-39	2.10	1.40	19	1.35	0.90	1.95	1.30
7 1/2	40-42	2.25	1.50	20	1.45	0.90	2.05	1.40
8	43-45	2.40	1.60	21	1.45	0.95	2.15	1.50
8 1/2	46-48	2.55	1.70	22	1.50	1.00	2.25	1.55
9	49-51	2.70	1.80	23	1.55	1.00	2.35	1.60
9 1/2	52-54	2.85	1.90	24	1.65	1.05	2.45	1.65
10	55-57	3.00	2.00	25	1.70	1.10	2.55	1.70
11	58-64	3.30	2.20	26	1.80	1.15	2.65	1.80
12	65-71	3.60	2.40	27	1.85	1.20	2.75	1.85
13	72-78	3.90	2.60	28	1.90	1.25	2.85	1.90
14	79-85	4.20	2.80	29	2.00	1.30	2.95	2.00
15	86-92	4.50	3.00	30	2.05	1.35	3.05	2.05
16	93-100	4.80	3.20	31	2.05	1.35	3.15	2.15
17	101-108	5.10	3.40	32	2.10	1.40	3.25	2.20
18	109-116	5.40	3.60	33	2.20	1.40	3.35	2.25
19	117-124	5.70	3.80	34	2.25	1.45	3.45	2.30
20	125-132	6.00	4.00	35	2.30	1.50	3.55	2.40
				36	2.40	1.55	3.65	2.45
				37	2.45	1.60	3.75	2.50
				38	2.50	1.65	3.85	2.60
				39	2.55	1.70	3.95	2.65
				40	2.65	1.70	4.05	2.70
				41	2.85	1.70	4.15	2.80

Å Blekinge Kustbanor är i samtrafik priset för zon 1/2 kr. 0.15 i II och kr. 0.10 i III.

Zontaxa AH:						
Zon	Kilometer	Enkel biljett		Zon	Kilometer	
		II	III			
1	1-4	0.4		1	1-4	0.4
1 1/2	5-6	0.6		1 1/2	5-6	0.6
2	7-8	0.8		2	7-8	0.8
2 1/2	9-10	0.9		2 1/2	9-10	0.9
3	11-12	0.7		3	11-12	0.7
3 1/2	13-14	1.0		3 1/2	13-14	1.0
4	15-16	1.2		4	15-16	1.2
4 1/2	17-18	1.3		4 1/2	17-18	1.3
5	19-20	1.5		5	19-20	1.5
5 1/2	21-22	1.6		5 1/2	21-22	1.6
6	23-24	1.8		6	23-24	1.8

Zontaxa AI:						
Zon	Kilometer	Enkel biljett		Zon	Kilometer	
		II	III			
1 1/2	1-7	0.4		1 1/2	1-7	0.4
2	8-10	0.6		2	8-10	0.6
2 1/2	11-12	0.7		2 1/2	11-12	0.7
3	13-15	0.9		3	13-15	0.9
3 1/2	16-18	1.0		3 1/2	16-18	1.0
4	19-21	1.2		4	19-21	1.2
4 1/2	22-23	1.3		4 1/2	22-23	1.3
5	24-25	1.5		5	24-25	1.5
5 1/2	26-28	1.6		5 1/2	26-28	1.6
6	29-31	1.8		6	29-31	1.8
6 1/2	32-33	1.9		6 1/2	32-33	1.9
7	34-36	2.1		7	34-36	2.1
7 1/2	38-40	2.2		7 1/2	38-40	2.2
8	41-42	2.4		8	41-42	2.4
8 1/2	43-44	2.5		8 1/2	43-44	2.5
9	45-46	2.7		9	45-46	2.7

Taxa AP:			
Kilometer	Enkel biljett		Tur
	I	III	
4	0.50	0.25	0.60
5	0.50	0.25	0.60
6	0.50	0.30	0.70
7	0.50	0.35	0.70
8	0.60	0.40	0.90
9	0.65	0.45	1.00
10	0.70	0.45	1.00
11	0.75	0.50	1.10
12	0.85	0.55	1.20
13	0.90	0.60	1.30
14	0.95	0.65	1.40
15	1.05	0.70	1.50
16	1.05	0.70	1.60
17	1.15	0.75	1.70
18	1.20	0.80	1.80
19	1.25	0.85	1.90
20	1.35	0.90	2.00
21	1.35	0.90	2.10
22	1.45	0.95	2.20
23	1.50	1.00	2.30
24	1.55	1.05	2.40
25	1.60	1.10	2.50
26	1.65	1.15	2.60
27	1.70	1.20	2.70
28	1.75	1.25	2.80
29	1.80	1.30	2.90
30	1.85	1.35	3.00
31	1.90	1.40	3.10
32	1.95	1.45	3.20
33	2.		

332.

Kupongbiljetter.

Kupongbiljetter utställas av

S. J. resebyrå i Stockholm och statsbanans stationer i Göteborg almdö för resor inom Sverige å sträckor av Statens och de enskilda järnvägar och tsleder, som deltaga i svensk personsamtrafik, ävensom å vissa svenska ångbåtsleder samt inom Norge och Danmark å vissa bestämda järnvägs- och ångbåtsdock icke för resor utslutande inom Danmark.

Alvesta, Bollnas, Filipstad västra, Gävle C., Göteborg B:s, Hälborg C, Hässelholm, Jönköping, Karlstad, Katrineholm, Luleå, Norrköping, Näsjö, Sollefteå, Storvik, Sundsvall, Trälleborg, Umeå, Uppsala, Örebro, Örnsköldsvik och Östersund stationer

om Sverige å sträckor av Statens och de enskilda järnvägar och tsleder, som deltaga i svensk personsamtrafik. Biljetten på biljettkupong är lika med priset för en vanlig biljett. Giltighetstiden är 3 månader.

Resor resgodsinskrivning, avbrott i resa etc. gälla vederb. förvaltnings anmelser. Beställning av kupongbiljetter sker i tillämpliga delar på sätt ner angivet för kombinerade biljetter, dock att den tid, inom vilken biljetten skall vara inlämnad för att kunna expedieras samma dag, iakes till 4 timmar.

Kombinerade biljetter.

Kombinerade biljetter kunna tillhandahållas i Sverige utslutande sa i Tyskland, Österrike-Ungern, Bulgarien, Turkiet, Bosnien-Herina, Schweiz, Holland och Luxemburg och sammansättas endast vid resebyrå i Stockholm samt statsbanans stationer i Göteborg och Malmö, kunna beställas antingen å dessa stationer eller genom vilken helst annan station vid Statens och de flesta enskilda järnvägar. Örtäckning över alla in- och utländska kuponger samt deras pris i mynt, (Verzeichniss der Fahrscheine für zusammenstellbare Fahrhefte) jämte den härtill hörande kartan kan erhållas genom alla ner till ett pris av 70 öre.

Biljetts sammansättning. Biljetter utfärdas för: a) rundresor, b) turistresor över samma sträckor, c) resor, som utgöras dels av tur- och esor över samma sträckor, dels av en eller flera rundresor. e) i beställningssedel uppförda kupong- eller förbindelsesträckorna, s bildas en oavbruten följd. Resan skall, utom å biljetter för enkel upphöra vid utgångstationen.

Biljetts giltighet m. m. En biljett gäller, avstämplingsdagen inbe- ädd, 60 dagar, när sammanlagda längden av de kupongsträckor, bild- omfattar, utgör från 600 till fulla 3,000 km., 90 dagar, när längden från 3,001 till fulla 5,000 km. samt 120 dagar, när längden över 5,000 km.

Resgods. Resande med kombinerade biljetter äga rätt att avgiftsfritt iva resgods i samma omfattning som å vanliga biljetter. Beställning av kombinerade biljetter måste ske skriftligen med använ- av beställningssedel, som i ett exemplar medföljer varje förtäckning, om jämväl utan sådan utlämnas gratis vid varje i resoförbundet

igen annan station. Beställningen bör adresseras till någon av de angivna utlämningsstationerna, men kan även insändas till när- annan station. Beställningen kan jämväl ske medelst brev med ill utan ifylld beställningssedel. I sistnämnda fall bör dock brevet in- å å åtminstone följande uppgifter: en noggrann bestämmelse om de kor, som skola ingå i resan; resans utgångsstation; å vilken klass

resan eller de särskilda kupongerna skola lyda; från vilken tid bil- ten skall gälla, och vid vilken station den önskas utlämnad. En- arje beställning, som direkt eller genom stationernas biljettex- oner inkommer till en utlämningsstation öfver 4 timmar före tjänstgörings- is slut, expedieras samma dag, nämligen så, att den sammansatta

ten antingen tillhandahållas för avhämtning å försäljningsstationen å avsändas till den station, genom vilken beställningen skett. å ingångna beställningar expedieras i samma ordning den följande dagen.

b. 333.

Däcks biljetter till Norge, Danmark och Finland.

(Biljetter till Finland försäljas tills vidare icke.)

Biljetten gäller i 1 månad, avstämplingsdagen inberäknad. Resan får as med vilket tåg eller vilken båt som helst den dag, biljetten är ut- å, eller följande dag, om anteckning härom av stationsföreståndaren å å biljetten. Dock får resa å biljetter i bokform samt å resebyrå- ter anträdas när som helst inom biljetten giltighetstid. Resan ska vara avslutad senast kl. 12 midnatt den dag, giltighetstiden utlöper. Resgods. Då resgods polletteras å biljett med giltighet över 120 dagar eller till ort med flera stationer, bör den resandes uppgiva, vilken väg och till vilken bangård resgods skall befordras samt per- sonen närvara vid tullbehandlingen å vederbörande förtullningsställe. Utom varje biljett (även barnbiljett), på vilken resgods inskrives, ut- öres särskild inskrivningsavgift av 50 öre. Denna avgift erlägges på lösen av särskild resgodsbiljett.

Å varje helbiljett får fränsett inskrivningsavgift fritt medföras 25 kg. och å varje halvbiljett 12 kg. resgods, undantagandes å norska banor, vilka icke medgiva någon frivikt, samt å ångbåtslinjen Stockholm-Häl- singsfors, å vilken frivikten är 50 resp. 25 kg.

Resevägar:

(Siffrorna hänföra sig till motsvarande i kolumnen »Väg» angivna.)

- | | |
|-----------------------------------|---------------------------------|
| 1. Över Alvesta—Malmö. | 10. Över Kil—Mellerud. |
| 2. » Arrie—Malmö. | 11. » Kornsjö. |
| 3. » Charlottenberg. | 12. » Krylbo. |
| 4. » Eslöv—Malmö. | 13. » Laxå. |
| 5. » Göteborg—Mellerud. | 14. » Ludvika—Kil. |
| 6. » Helsingör. | 15. » Malmö—ångfärja eller båt. |
| 7. » Herrljunga—Öxnered—Mellerud. | 16. » Riksgränsen. |
| 8. » Hälisingborg m. båt. | 17. » Stockholm. |
| 9. » Katrineholm. | 18. » Storlien. |
| | 19. » Vellinge—Malmö. |
| | 20. » Örebro. |

Från	Till	Väg (se ovan)	Till alla tåg											
			I			II			III					
			Kr.	Å.	Ö.	Kr.	Å.	Ö.	Kr.	Å.	Ö.			
Böden	Narvik	16	—	—	33 70	18 70	—	30 70	16 70	—	—	—	—	—
Båstad	Köpenh. K. o. Ö.	8	—	—	—	—	—	7 90	4 30	—	—	—	—	—
Charlottenbg.	Bergen	—	—	—	53 50	28 25	—	51 70	1 27 35	—	—	—	—	—
	Kristiania	—	28 30	15 30	—	—	—	12 40	6 65	—	—	—	—	—
Göteborg	Bergen	11	—	—	73 51	39 20	—	—	—	—	—	—	—	—
	Kristiania Ö.	11	—	—	3 40	19 80	—	32 80	17 60	—	—	—	—	—
	Köpenh. K. o. Ö.	6	—	—	25 20	14 05	—	21 10	11 50	—	—	—	—	—
	» Ö o. H.	15	50 30	27 30	—	—	—	24 30	13 65	—	—	—	—	—
	Narvik	20	—	—	93 00	50 60	—	90 00	4 60	—	—	—	—	—
	»	17, 12	—	—	99 30	54 00	—	96 30	52 00	—	—	—	—	—
	Trondhjem	20	—	—	68 60	37 40	—	65 60	35 40	—	—	—	—	—
	»	17, 12	—	—	76 80	41 90	—	73 80	39 90	—	—	—	—	—
Halmstad	Kristiania	11	—	—	51 40	28 30	—	44 80	24 10	—	—	—	—	—
	Köpenh. K. o. Ö.	6	—	—	15 10	8 55	—	11 00	6 00	—	—	—	—	—
Hälisingborg	Bergen	11	—	—	94 23	50 80	—	—	—	—	—	—	—	—
	Kristiania Ö.	11	—	—	57 10	31 40	—	50 50	27 20	—	—	—	—	—
	Köpenh. K. o. Ö.	6	6 95	4 50	—	2 45	5 30	3 40	1 90	—	—	—	—	—
	» Ö o. H.	1	—	—	—	—	—	30 60	17 15	—	—	—	—	—
	»	4	—	—	—	—	—	25 60	14 20	—	—	—	—	—
Karlstad	Kristiania Ö	3	—	—	26 50	14 80	—	20 60	11 10	—	—	—	—	—
Kornsjö	Bergen	—	—	—	55 10	29 20	—	—	—	—	—	—	—	—
	Kristiania Ö	—	—	—	18 00	9 80	—	14 40	7 60	—	—	—	—	—
Kristinehamn	»	3	—	—	29 00	16 20	—	23 10	12 50	—	—	—	—	—
Linköping	Köpenh. Ö o. H.	15	60 30	32 30	—	—	—	18 35	29 30	16 35	—	—	—	—
Malmö	Bergen	11	—	—	8 00	52 0	—	—	—	—	—	—	—	—
	Kristiania Ö	11	—	—	60 90	33 40	—	54 30	29 20	—	—	—	—	—
	Köpenhamn Ö	ångf.	2 50	—	—	—	—	1 75	—	—	—	—	—	—
	Narvik	20, 16	—	—	99 30	54 00	—	96 30	52 00	—	—	—	—	—
	»	9, 17	—	—	103 70	56 40	—	100 70	54 40	—	—	—	—	—
	»	12, 16	—	—	—	—	—	—	—	—	—	—	—	—
	Trondhjem	20, 18	—	—	76 80	41 90	—	73 80	39 90	—	—	—	—	—
	»	9, 17	—	—	82 50	44 90	—	79 50	42 90	—	—	—	—	—
	»	12, 18	—	—	—	—	—	—	—	—	—	—	—	—
Mölle	Köpenh. K. o. Ö.	6	—	—	—	—	—	—	4 40	—	—	—	—	—
Norrköping	Kristiania Ö	3	—	—	42 20	23 30	—	36 30	19 60	—	—	—	—	—
	Köpenh. Ö o. H.	15	66 60	35 50	—	—	—	32 50	18 05	—	—	—	—	—
	» K. o. Ö.	6	—	—	40 30	22 25	—	—	—	—	—	—	—	—
Riksgränsen	Narvik	—	—	—	3 60	2 00	—	3 60	2 00	—	—	—	—	—
Ronneby	Köpenh. Ö o. H.	4	—	—	—	—	—	23 80	13 20	—	—	—	—	—
Skålderviken	» K. o. Ö.	6	—	—	—	—	—	6 00	3 30	—	—	—	—	—
Stockholm	Bergen	13, 3	—	—	85 50	45 90	—	80 70	43 00	—	—	—	—	—
	Kristiania Ö	13, 3	90 80	47 30	—	—	—	41 40	22 30	—	—	—	—	—
	»	14, 3	—	—	50 40	27 60	—	44 50	23 90	—	—	—	—	—
	»	7	—	—	62 70	34 40	—	56 10	30 20	—	—	—	—	—
	»	7	—	—	66 00	36 50	—	59 40	31 90	—	—	—	—	—
	»	5	—	—	71 30	38 50	—	63 70	34 30	—	—	—	—	—
	Köpenh. Ö o. H.	15	82 80	43 60	—	—	—	40 60	22 45	—	—	—	—	—
	» K. o. Ö.	6	—	—	49 80	27 35	—	—	—	—	—	—	—	—
	Narvik	16	—	—	84 10	45 90	—	81 10	43 90	—	—	—	—	—
	Trondhjem	18	—	—	57 30	31 30	—	54 80	29 30	—	—	—	—	—
Storlien	»	—	—	—	9 60	5 15	—	9 60	5 15	—	—	—	—	—
Sundsvall	Kristiania Ö	12, 17 el. 20	—	—	75 00	41 00	—	69 10	37 30	—	—	—	—	—
Trollhättan	»	11	—	—	30 45	16 50	—	26 85	14 30	—	—	—	—	—
	Köpenh. K. o. Ö.	6	—	—	32 20	17 85	—	—	—	—	—	—	—	—
Trälleborg	Bergen	11	—	—	99 90	53 80	—	—	—	—	—	—	—	—
	Kristiania Ö	11	—	—	62 80	34 40	—	56 20	30 20	—	—	—	—	—
Trälleb. Fel.N.	Köpenh. Ö o. H.	2	—	—	—	—	—	—	—	—	—	—	—	—
	»	19	—	—	—	—	—	4 15	—	—	—	—	—	—
	»	19	—	—	—	—	—	—	—	—	—	—	—	—

* Däcksplats å ångbåt.

K betyder Köpenhamns Personbangård, H Köpenhamns hamn, Ö Österbo. Å Å sträckan Kristiania-Bergen gälla biljetterna till alla tåg.

Ang. provisoriskatilläggsavgifter i persontrafik, se tab. 335.

Tab. 334.

Direkta biljetter till Tyskland.

Biljetter. — Till Tyskland finnes direkta biljetter inrättade endast till stationerna Sassnitz och Warnemünde från de i nedanstående tabell upptagna svenska stationerna. Resande till Berlin och Hamburg kunna emellertid redan å vederbörande svenska station erhålla särskilda anslutningsbiljetter för sträckorna Sassnitz—Berlin resp. Hamburg samt Warnemünde—Berlin resp. Hamburg.

Biljetternas giltighet. — Biljetterna äro giltiga till alla i gällande rikttabeller upptagna tåg, som medföra vederbörande vagnklass. Giltighetstiden är en månad, men måste resan anträdas den dag för vilken biljetten är avstämplad. Anslutningsbiljetterna till Berlin och Hamburg hava en giltighetstid av 4 dagar. De avstämplas för den dag resan från Sassnitz resp. Warnemünde är avsedd att anträdas. Denna dag bör således av biljettköparen uppgivas.

Resgods. — Resgods inskrives endast till Berlin, Hamburg, Sassnitz och Warnemünde. Den resande är skyldig själv närvara vid tullbehandlingen å vederbörande förtullningsställen. Järnvägsförvaltningarna ansvara icke för följderna av uraktlåtenhet härutinnan.

För varje biljett (även barnbiljett) på vilken resgods inskrives, uttages en särskild inskrivningsavgift af 50 öre. Denna erlägges genom lösen av särskild resgodsbiljett.

Å varje helbiljett får fransett inskrivningsavgift fritt medföras 25 kg. och å varje halvbiljett 12 kg. resgods. Å tyska sträckor medgives ingen frivikt.

Tabell för direkta biljetter till Tyskland.

Från	Till	Väg	Klass		
			I	II	III
			Kr. ö	Kr. ö	Kr. ö
Göteborg B:s	Sassnitz	Trälleborg	58 50	33 60	18 60
Hälsingborg C.		Teckomatorp	—	19 70	11 00
Malmö C.		Trälleborg	—	9 80	5 40
Norrköping		Do	73 50	41 10	22 70
Stockholm C.		Do	91 00	49 90	27 50
Trälleborg F.			7 20	—	4 00
Göteborg B:s	Warnemünde	Köpenhamn-Gjedser	—	40 20	22 95
Hälsingborg F.		Do	—	17 60	10 25
Malmö F. o. Hamm		Do	25 25	18 80	11 40
Norrköping		Do	89 35	51 80	29 70
Stockholm C.		Do	105 55	59 90	34 10

335. Provisoriska tilläggsavgifter.

För befordran av resande, resgods och hundar utgå tillsvdare fr. o. m. 1 januari 1918 följande tilläggsavgifter.

I. Vid färd å Statens Järnvägar

A) För personer.

Tilläggsavgift utgår vid färd
 å enkel biljett i I klass med 150 procent,
 » » » » II » » 110 »
 » » » » III » » 70 »
 » partibiljett » II » » 110 »
 » » » » III » » 50 »
 » månadsbiljett » II » » 110 »
 » » » » III » » 50 »

å de ordinarie avgifterna. För biljett, såld till halvt pris, utgår tilläggsavgiften med hälften av vad eljest gäller. Tilläggsavgift avrundas till närmast högre tiotal öre, med undantag för tredje klassens enkel biljett å avstånd av högst 48 kilometer ävensom för biljett, såld till halvt pris, för vilka fall ifrågakvarande avgift avrundas till närmast högre femtal öre.

För plats i sovagn utgår tilläggsavgift för varje natt med 14 kronor 30 öre i första, 6 kronor 65 öre i andra och 2 kr. i tredje klassens vagn.

För tillträde till snälltåg utgår, förutom den enligt ordinarie taxan utgående tilläggsavgiften, en ytterligare avgift av 2 kronor 50 öre i första, 1 krona 50 öre i andra och 1 krona i tredje klassens vagn.

Personer, som jämlikt nädiga breven den 2 februari och 25 maj 1906, 12 och 26 april 1907, 16 april 1909, 23 juni 1910, 23 februari, 15 mars och 31 dec. 1912 samt den 9 juli 1915 äga rätt att färdas å Statens järnvägar i tredje klassens vagn mot en avgift av 15 öre för person och zon, skola tillsvdare erlägga en avgift av 25 öre för person och zon, provisorisk tilläggsavgift däri inräknad, och halva d-tta belopp för barn under 12 år. Personer, som jämlikt nädiga brevet den 25 maj 1906 äga rätt att färdas å Statens järnvägar i första klassens vagn mot en avgift av 40 öre för person och zon, skola tillsvdare erlägga en avgift av 1 kr. för person och zon, provisorisk tilläggsavgift däri inräknad.

B) För resgods.

Tilläggsavgift utgår för velociped eller sparkstötting, som av resande för person igt bruk medföres oförpackad, med följande belopp, nämligen för velociped utan motor:

- ensitsig tvahjulig med 50 öre,
- annan med ... 1 kr.,
- » velociped med motor:
- ensitsig, tvahjulig med 3 kr.
- annan med 5 »
- » sparkstötting med 50 öre.

För annat resgods utgår avgift, dels med 50 öre för varje biljett, å vilken inskrivning av resgods äger rum, och dels därn förekommande fall tilläggsavgift med 150 procent å den ordinarie avgiften för övertikt.

C) För hundar och andra smärre djur, fraktdebit enligt § 3 i taxan för transporter å Statens järnväg

Samma tilläggsavgift utgår som för ett barn under 12 år i tredje klassens vagn.

II. Vid färd å enskilda järnvägar

Samma förhöjning som å Statens järnvägar med undantag å följande järnvägar:

	II klass	III klass	R
Borås järnväg	40 %	30 %	
Dala—Hälsingland	»	»	»
Fägelsta—Vadstena—Ödeshög	110 »	160 »	
Göteborg—Säro	120 »	100 »	
Höganäs—Mölle	»	»	120 »
Kosta	130 »	130 »	
Lund—Bjärred	—	—	5 öre pr bilj.
Lund—Revinge	—	—	—
Matfors—Vattjom	—	—	—
Mellersta Södermanland	110 »	100 %	
Mjölby—Häsholmen	110 »	»	»
Ruda—Oskarshamn	40 »	30 »	
Svartålv	»	»	»
Väderstad—Skänninge—Bränninge	110 »	100 »	
Örebro—Köping	40 »	30 »	

•••••

NORDISK RESEBUREAU

•••••

STOCKHOLM, Operahuset - GÖTEBORG, Palace Hotel - MALMÖ, Stortorget 13 A - PETROGRAD, Bolshaja Konjuchennaja 29
 Officiell biljettförsäljning för Sverges Statsbanor m. fl., utfärda enkla, retur- och rundresebiljetter till alla stationer i Sverige och alla betydande stationer i utlandet, ävensom ångbåtsbiljetter till inom- och utomeuropiska länder.

Alla biljetter levereras till järnvägarnas och ångbåtsbolagens **originalpriser**. Sällskapsresor anordnas.
 Sovbiljetter utställas för samtliga svenska och utländska linjer.

Hotellkuponger. Myntväxling. Rese- och bagagetförsäkringar.

•••••

TURLISTA för ÅNGBÅTAR

OBS.! På grund av rådande förhållanden kunna turerna undergå förändringar och inskränkningar.

Utrikes.

501.

Skandinavien- Amerika Linie



Direkt linie från Skandinavien. Modernt inrättade ångare, därav är **FREDERIK VIII** Nordens nyaste express-jätteångare. — Linjens ångare följa den vanliga routen norr om de skotska öarna. — Direkt, snabb och bekväm resa. Bra skandinavisk mat, skandinavisk betjäning. Alla passagerare erhålla hyttplats. Handböcker med invandringslag och folk gratis från agenturerna:

Stockholm: Skeppsbron 20.
Göteborg: Postgatan 49.
Malmö: Norra Vallgatan 64.
Hälsingborg: Drottninggatan 1.
och från Passagerare-Avdelningen,
Kongens Nytorv 8, Köpenhamn.

502.

Sverige—Amerika.

Snabb, angenäm resa med



nya, moderna jätteångaren

"Bergensfjord"

avgår från

KRISTIANIA direkt NEW-YORK

7 febr., 21 mars o. s. v.

OBS.! Tidig platsbeställning nödvändig!

Kortast möjliga sjöresa.
Skandinavisk kost och betjäning.
Oöverträffade bekvämligheter.

Billiga biljettpriser.

Generalagenturen för Sverige:

Aktiebolaget Nyman & Schultz,
Skeppsbron 22, Stockholm.

Rikstelefon 104 98. Telegramadr.: "Nymans".

Lanternor och Byktor

Lanternor utm. med certifikat. Luftluvar av koppar, båtbojar, pumpar, hyttlampor och ljusstakar, brännare. :: Reparationer emottages.

J. C. Larsén & Co
A. T. 2734. Österlånggat. 43 B. T 2475.
STOCKHOLM.

503.

Rederiaktiebolaget Transatlantic

GÖTEBORG.

Regullera ångbåtlinjer;

SVERIGE—SENEGAMBIEN.
SVERIGE—SYDAFRIKA.
SVERIGE—AUSTRALIEN (via Durban).
SVERIGE—AUSTRALIEN (via Suva).
SVERIGE—SUNDRÖARNE.
SVERIGE—PERSISKA VIKEN.
SYDAFRIKA—AUSTRALIEN.
AUSTRALIEN—SVERIGE.
SUNDRÖARNE—SVERIGE.
INDIEN—NORDAMERIKA.
NORDAMERIKA—SVERIGE.

Närmare meddela:

Rederiaktiebolaget
Transatlantic,
GÖTEBORG.

Tel. 50 58, 47 38 & 58 63. Tel.-adr.: »NIKE».

522.

Skandinavien—Kontinenten Öresundsbatarna.

Tilläggsplats i Malmö mitt emot järnvägsstationen, endast 2 minuters gång.

MALMÖ—KÖPENHAMN.

Fr. Malmö kl. 8.20 11.15 och 4.00.
Dessutom Sön- och Helgdagar kl. 7.22.

Från Köpenhamn kl. 8.00, 11.45 och 3.45.
Dessutom Sön- och Helgdagar kl. 7.22.

HÄLSINGBORG—KÖPENHAMN.

via Landskrona.

Trafiken inställd.

LANDSKRONA—KÖPENHAMN.

Trafiken inställd.

Närmare meddela:

i Köpenhamn:

Dampskibsselskabet Öresund,
Havnegade 49.

i Malmö:

Svenska Rederiaktiebolaget
Öresund,
Skeppsbron 3.

525.

På grund av tågindragningar torde resande Göteborg—Köpenhamn—Göteborg

beakta, att den för passagerare ytterst bekvämt inredda

s. s. ODIN avg. t. v. fr. GÖTEBORG, lördagar kl. 6.00 och fr. KÖPENHAMN onsdagar kl. 6.00.

Obs.! Ångaren följer hela vägen inom tremilsgränsen. Endast ca 12 timmars resa. Passagerare kunna i Göteborg gå ombord kvällen före avgången. Passagerare från Göteborg uppmärksammas på att reseffekter skola visiteras vid exportvägen dagen före ångarens avgång.

OBS.! Passagerare måste medhava pass. Reservation för eventuella turförändringar, turindragningar eller förändringar i ångarens avgångstider. Närmare meddela

Blidberg, Metcalfe & Co.
Telefon 49 88.

526.

Göteborg—Kontinenten via Fredrikshavn.

Ångf. "OLUF BAGER", avg. t. v. fr. GÖTEBORG varje onsdag kl. 10.00 och fr. FREDRIKSHAVN varje tisdag kl. 10.35, medtagande gods till och från Fredrikshavn samt på genomgående fraktsedlar från och till alla danska järnvägsstationer.

Obs.! Passagerare måste medhava pass. Resgods torde visiteras i Tullpäckhuset vid exportvägen före ombordbringandet.

Resvation för eventuella turförändringar, turindragningar eller förändringar i ångarnas avgångstider. Närmare meddela

Blidberg, Metcalfe & Co.
Tel. 39 49.

529. Göteborg—Antwerpen. Göteborg—Rotterdam. Göteborg—Amsterdam. Göteborg—Rouen, Havre.

Reguljär förbindelse mellan dessa platser underhålles av

Föräryade Ångfartygs-Aktiebolaget

"GOTHA'S"

Ångare:

PATRIA	>	H. Lundberg.
FLANDRIA	>	G. Backlund.
OLÖF WJLK	>	A. O. Jacobson.
JAMES J. DICKSON...	>	J. Ahlgren.
GÖTHA	>	E. Gustafsson.
CARL O. KJELLBERG	>	Y. Rydeberg.

medtagande passagerare och gods.

Antwerpen-, Rotterdam- o. Amsterdam-ångarne avgå varje Fredag; Rouen- och Havre-ångarne o. a. var 14:e dag

OBS.! Reservation för oförutsedda omständigheter.

Närmare meddela: i Antwerpen: Herr G. de Keyser & Co.; i Rotterdam: Herr Kuyper van Dam & Smcer; i Amsterdam: Vereenigd Cargadoorskantoor; i Havre: Herr Bausin & Co.; i Rouen: Societé Anonyme de Transit Jules Boy.

i Göteborg: Jonsson, Sternhagen & Co.

531. Nornan-Linien.

(Grundad 1881).

Reguljär ångbåtsförbindelse för gods- och passagerarebefordran mellan

Göteborg—Christianssand S.—

Stavanger—Haugesund—

Bergen

och

Göteborg—Malmö—Stettin

med avgång från

Göteborg till Bergen varje Tisdag.

Bergen till Göteborg » »

Göteborg till Stettin » Fredag.

Stettin till Göteborg » »

Reservation för turförändringar.

Kommissionärer:

i Göteborg: Herrar Borlind, Bersén & Co,
i Christianssand S.: Herr H. Preus,
i Stavanger: Herr N. B. Sörensen,
i Haugesund: Herr R. G. Hagland,
i Bergen: Herr Carl M. Iversen,
i Malmö: Herr Simon Edström,
i Stettin: Herr William Schröder.

Ångfartygs-Aktiebolaget NORNAN

Ossian Ahrenberg. Göteborg.

550.

Stockholm—Stettin

och vice versa.

Ång. **URANIA**, kapt. Timan, avgår från **Stockholm** Torsdagen den 31 Jan.

Ång. **VESTA**, kapt. Moberger, avgår från **Stettin** Torsdagen den 31 Jan.

555.

Sveabolagets ångbåtslinjer.

Stockholm—Lübeck

och vice versa

under anlöpande av mellanliggande stationer i mån av behov.

Från **Stockholm**:

Ång. **GEFION**, kapt. L. Gräslund, avgår omkr. den 28 Jan.

Från **Lübeck**:

Ång. **GULLBORG**, kapt. H. B. Hall, avgår omkr. den 28 Jan.

Närmare meddela:

Aktiebolaget Olson & Wright

Skeppsbron 18 Rikstelefon 11 09.

Stockholm söderut och Mälaren.

700. Turlista

för

Ångfartygs-Aktiebolaget **GOTLANDS**

ångare

26 Jan.—1 Febr. 1918.

Obs. I Utan förbindelse för bolaget.

Obs. I Resorna över öppna havet företagas vid dagsljus.

STOCKHOLM—VISBY dir. eller via Nynäshamn.

Avgångs-	da-	Ångare	Med båt från Sthlm	Från Sthlms Centralstation	Från Nynäshamn
dagar	tum				
Lörd.	26	HANSA	—	*6.15	3.00
Sönd.	27	KLINTEH.	—	*6.15	3.00
Månd.	28	—	—	—	—
Tisd.	29	HANSA	—	*6.15	3.00
Onsd.	30	KLINTEH.	—	*6.15	3.00
Torsd.	31	—	—	—	—
Fred.	1	HANSA	8.00	—	—
»	»	KLINTEH.	—	*6.15	3.00

*) Dagen före. Med ankomst till Nynäshamn kl. 8.21 då resp. platser i ångarne genast få tagas i besittning, utom för de turor, som utgå från Stockholm. Då anländer ångaren nämligen först omkr. kl. 2 fm. till Nynäshamn, värest dock uppvärmda järnvägsvagnar dessförinnan stå till passagerarnas förfogande.

Tilläggsplats i Stockholm: Skeppsbron.

VISBY—STOCKHOLM dir. eller via Nynäshamn.

Avgångs-	da-	Ångare	Från Visby till Sthlm	Från Visby till Nynäs	Från Nynäs samma dag	Från Nynäs Centralstat.	Till Sthlm
dagar	tum						
Lörd.	26	KLINTEH.	—	5.00	5.05	7.24	—
Sönd.	27	HANSA	—	5.00	5.05	7.24	—
Månd.	28	—	—	—	—	—	—
Tisd.	29	KLINTEH.	—	5.00	5.05	7.24	—
Onsd.	30	HANSA	5.00	5.00	5.05	7.24	—
Torsd.	31	KLINTEH.	—	5.00	5.05	7.24	—
Fred.	1	—	—	—	—	—	—

Person- och godstrafik mellan fastlandets och Gotlands järnvägar. Direkta biljetter och direkt polettering av resgods vid alla fastlandets samtrafikstationer. Biljetter i Stockholm hos kommissionärerna. Vardagar till kl. 5 em. därefter å Centralstationen. Beställning av platser endast hos kommissionärerna.

Biljetter säljas och närmare underrättelser meddelas av ångfartygens kommissionärer:

Stockholm: **A.-B. W. Larka**, Skeppsbron 10, Riks 10 95, Allm. 22 50 för ångl. Hansa och Thjelvar; Hedborg & Strindberg, Riddarh. 7 B, Riks 6 34, Allm. 29 50, för ångl. Gotland och Klintehamn.

Norrköping: Aktiebol. P. Jansson & Co.

Kalmar: Sveabolagets ångbåtskontor.

I Visby å Bolagets kontor, som hålles öppet: vardagar kl. 8.00—7.00, Sön- och helgdagar kl. 10—11 fm.

Rikstelefoner: för godstrafiken nr 13, för passageraretrafiken nr 145.

SALTSJÖN

Obs. I Turförändring.

Från och med Tisdagen den 22 Januari.

760. Stockholm—Gustavsberg.

Ångl.-tygen **GUSTAFSBERG** avgå genom Skurusund och Baggensstaket:

Från **Stockholm** (Gustav III:s staty):

Vardagar kl. 3.30 samt dessutom Lördagar kl. 11.15.

Söndagar kl. 11.00 och 11.15.

Från **Gustavsberg**:

Vardagar kl. 7.00 och 8.00.

Söndagar kl. 7.00 och 5.00.

Obs. I Vardagar (utom Lördagar återvänder fartyget från Stockholm till Gustavsberg på natten tidigast kl. 1.00.

OBS. I All frakt erlägges kontant vid godsets avlämnande ombord.

761.

Vaxholms Nya Ångl.-A.-B

Norra Blasieholmshamnen N:o 13.

Kontor: R. T. 105 64. A. T. 28 77.

Paketinlämning och Spedition:

Rikstel. 27 94. Allm. tcl. 46 35

OBS. I För dessa linjer skola användas särskilda konossement, som tillhandahållas å 1 kr. pr 100 st. på bolagets kontor samt på båtarna.

OBS. I För dessa linjer skola användas särskilda konossement, som tillhandahållas å 1 kr. pr 100 st. på bolagets kontor samt på båtarna.

Till VAXHOLM,

Obs. I All frakt betalas kontant vid godsets avlämnande ombord på båtarna.

t. v. anlöpande Hasseludden och övriga platser vid isräbnan

avgår ångl. **EXPRESS II**

från S:a Blasieholmshamnen.

Vardagar:

Till Vaxholm—Oscar Fredriksborg—Stenslätten: kl. 3.40.

Från Oscar Fr.-borg: kl. 7.30.

» Stenslätten: kl. 7.15.

» Vaxholm: kl. 8.30.

Lördagen den 26 Januari:

Till Vaxholm—Oscar Fr.-borg—Stenslätten: kl. 3.40 och 8.30.

Från Stenslätten—Oscar Fr.-borg: kl. 7.15, 3.00 och 7.30.

Från Vaxholm: kl. 8.30, 3.00 och 8.30.

Söndagen den 27 Jan.:

Till Vaxholm—Oscar Fr.-borg—Stenslätten: kl. 10.00, 5.30 och 9.30.

Från Stenslätten—Oscar Fredriksborg: kl. 7.00, 3.00 och 9.00.

Från Vaxholm: kl. 8.00, 4.00 och 10.00.

Fr. o. m. Måndagen den 28 Jan.:

Till Vaxholm—Oscar Fr.-borg—Stenslätten: kl. 10.00 och 3.40.

Från Stenslätten—Oscar Fr.-borg: 7.15, 1.45.

» Vaxholm: kl. 8.30 och 3.00.

Ångående förbindelse med brygger innanför Vaxholm och längre bort belägna, se dagspressen.

810.

**Marstrands Nya Ångfartygs-
Aktiebolag.**

TURLISTA

*gällande fr. o. m. den 28 Dec. 1917
tillsvidare.*

Ång. **MARSTRAND, S:t ERIK**
och **ALBREKTSUND.**

Göteborg—Marstrand.

Från Göteborg:	Fr. Marstrand:
Sönd. kl. 9.00 M. eller SE.	Sönd. ... kl. 3.00 M. eller SE.
Månd. > 9.00 SE.	Månd. ... > 1.30 A.
Tisd. > 8.00 M.	Tisd. ... > 12.00 SE.
Onsd. > 8.00 A.	Onsd. ... > 1.30 M.
Torsd. > 8.00 SE.	Torsd. ... > 1.30 A.
Fred. > 8.00 M.	Fred. ... > 12.00 SE.
Lörd. > 8.00 A.	Lörd. ... > 1.30 M.

Göteborg—Lysekil.

Från Göteborg:	Från Lysekil:
Tisd. kl. 8.00 M.	Månd. ... kl. 9.00 A.
Onsd. > 8.00 A.	Onsd. ... > 9.00 M.
Fred. > 8.00 M.	Torsd. ... > 9.00 A.
Lörd. > 8.00 A.	Lörd. ... > 9.00 M.

anlöpande Marstrand, Mollösund, Gullholmen
och Fiskebäckskil alla resor.

Obs! Måndag, onsdag och lördag anlöper
sydgående båten Fiskebäckskil före Lysekil.

MARSTRAND anlöper dessutom Skärhamn
och Kyrkesund alla resor. Ellös och Grundsund
Fredag och Lördag samt Hellevisstrand Tisdag
och Onsdag.

ALBREKTSUND anlöper dessutom Stockerik
alla resor. Bönnäng, Klädesholmen och Hälle-
vikstrand Lördag och Måndag samt Käringön
och Grundsund Onsdag och Torsdag.

Göteborg—Smögen.

Från Göteborg:	Från Smögen:
Tisdag kl. 8.00 M.	Måndag... kl. 7.00 A.
Fredag > 8.00 M.	Onsdag... > 7.00 M.
Lördag..... > 8.00 A.	Lördag... > 7.00 M.

anlöpande Malmön och Gravarne alla resor,
Öra Fredag och Onsdag. Näset och Hasselösund
Tisdag.

**Göteborg—Stenungsund—
Nösund.**

Från Göteborg:	Från Nösund:
Måndag ... kl. 9.00 SE.	Tisdag ... kl. 6.30 SE.
Torsdag ... > 8.00 SE.	Fredag ... > 6.30 SE.

anlöpande Marstrand, Djupvik, Låka, Stenungs-
sund, Skäpesund och Bössön alla resor. Asker-
ön Måndag och Fredag, Höstudden Tisdag och
Torsdag.

Avgångstid från Stenungsund till Göteborg
kl. 8.30.

Göteborg—Djupvik.

Ångarne S:t ERIK eller MARSTRAND avgår
Söndagar från Göteborg kl. 9.00 till Djupvik
och från Djupvik till Göteborg kl. 2.00.

Reservation för naturhinder och orsaker utom
bolagets kontroll.

Ombyte av fartyg förbehålles.

Vidare meddela

Alexis Lundin, Göteborg

Postgatan 2 — Telefon 4122

Marstrands Nya Ångfartygs A.-B.

Telefon 16 & 29. Marstrand.

**ÅNGBÅTSLINJER, SOM ICKE BE-
RÖRA STOCKHOLM o. GÖTEBORG.**

860.

Ändrade turer!

Hösten 1917.

Dalslands Kanal

(Norra delen)

Fr. o. m. den 1 November gälla *tills vidare*
följande turlistor för

Passagerareångarne:

"NORDMARKEN"
Kapten J. I. Johansson.

Alla dagar utom söndagar.

7.00	Fr. Årjäng	Till	7.15
9.30	↑ Gustavsfors	↑	4.10
9.45	↑ Torrskog		3.45
10.20	↓ Gammerud	↓	3.00
12.00	Till Bengtsfors	Fr.	2.00

"FLORA"

Kapten J. A. Pettersson.

Måndag, Onsdag, Fredag.	Tisdag, Torsdag, Lördag.
Fr. Töcksfors ... 7.00	Fr. Ed (Le) 10.00
> Risviken 7.25	> Strand 12.30
> Lennartsfors 8.30	> Lennartsfors 4.00
> Strand 12.00	> Risviken 5.00
Till Ed (Le) 2.30	Till Töcksfors ... 5.30

"IDUN"

Kapten O. Persson.

Måndag och Torsdag.

7.00	Fr. Bengtsfors	Till	6.30
8.20	↑ Torrskog	↑	4.45
8.45	↑ Gustavsfors		4.30
9.50	↑ Krokfior		3.30
11.50	↑ Sillerud		
12.50	↓ Rök	↓	Anlöpas ej på nedgång
1.30	Till Sil	Fr.	2.00

Tisdag o. Fredag	Onsdag o. Lördag.
Fr. Bengtsfors... 10.00	Fr. Fölsbyn 6.15
> Torrskog 11.25	> Myrvarv 7.00
> Gustavsfors... 11.40	> Lennartsfors 9.00
> Lennartsfors 3.15	> Gustavsfors .. 11.35
> Myrvarv 4.40	> Torrskog 11.50
Till Fölsbyn 6.00	Till Bengtsfors ... 1.30

Mellanliggande stationer anlöpas vid flagg-
ning eller signal med lykta.

Understrukna minutsiffror beteckna tiden
fr. o. m. kl. 6.00 e. m. t. o. m. 5.52 f. m.

Gods medtages. Restauration ombord.

Reservation för hinder av alla slag.

Ångfartygsaktiebolaget Bengtsfors-Hordmarken,
Lennartsfors.

877. **Motala—Karlsborg.**

Snabbaste och bekvämaste förbindelse mellan
ÖSTER- och VÄSTERGÖTLAND i samtrafik med
Statens Järnvägar och anslutning till tåg i
Motala och Karlsborg.

Från Motala Dagligen kl. 11.10

Till Karlsborg > > 1.10

Från Karlsborg > > 4.36

Till Motala > > 6.25

God restauration finnes ombord.

org.

und else melk
samtralik m
ping till tåg

en kl. 11.10
> 1.10
> 4.36
> 6.22
bord.

VÄGVISARE
Kortboken

Andra A. B. 1880
Kortboken

Andra A. B. 1880
Kortboken

Andra A. B. 1880
Kortboken

Andra A. B. 1880
Kortboken

Andra A. B. 1880
Kortboken

Andra A. B. 1880
Kortboken

Andra A. B. 1880
Kortboken

Andra A. B. 1880
Kortboken

Andra A. B. 1880
Kortboken

Andra A. B. 1880
Kortboken

Andra A. B. 1880
Kortboken

Andra A. B. 1880
Kortboken

Andra A. B. 1880
Kortboken

Andra A. B. 1880
Kortboken

Andra A. B. 1880
Kortboken

Andra A. B. 1880
Kortboken

Andra A. B. 1880
Kortboken

Andra A. B. 1880
Kortboken

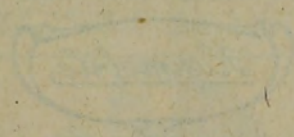



VÄGVISARE

över

Norrköping



innev. år 1918 58,327.

Verner Malmkvist

Drottninggatan 59, Norrköping

Järn-, Metall- och Produktaffär

i parti och minut

Rv Metallbyrån utsedd Grossist för Östergötlands län

„Lumpregleringen utsedd Grossist för Norrköping

Försäljning från lager av smidbart järn, dugliga rör och rördelar, axlar och remskivor m. m.

Billiga noteringar. Redbart bemötande.

Telefoner:

Kassa och Expedition 30 54

Chefen 19 54

„ bostaden 9 98

Träffas personligen säkrast kl. 10—5 e. m.

Järnvägsstationer:

Huvudstation: Norra Stationen

Norrköpings östra i stadens östra del.

Postkontor I huvudkontoret vid Carl Johans

Park, Postkontor II vid Drottninggatan

51, öppna söckendagar 1/2 8—7, sön- och helgdagar 9—10, f. m. 1—2 e. m.

Telegraf- o. Rikstelefonstation vid Drottninggatan 26.

Bröd- o. Sockerbyrån, Rådhuset, öppet 9—2

Norrköpings **Varmbadhus**, Gamla Råd-

stugatan 12.

Norra Hyrverket, Slottsgatan 116, tillhand-

ahåller droskor efter tillsägelse pr tel.

3 87 & 10 03.

Sevärdheter: Rådhuset, St Olai, Hedvigs- och

Matteus Kyrkorna, Norrk. Museum, Hör-

salen, Teatern, Carl XIV Johans staty.

Arnold H. Ericsson

VARUAGENT

NORRKÖPING

Rikst. 29 67, 33 67. Telegr.-adr.: "LABOR"

Förmedlar köp och försäljningar av alla sorters varor. Offerter endast direkt från varuägare och köpare.

Verkstadsfirma
A. Bobäck
 Norrköping:
 Maskiner för Textil-
 dustrien, Spec. Bered-
 ningsmaskiner och
 Plysmaskiner,
 Skärmaskiner

H. Unér, Aktiebolag,

Etablerad 1848.

Edsvurna Skeppsklarerare, Ångbåtsredare, Ångbåtskommissionärer, Speditörer, Haveriagenter, Kolimportörer, etc.

Telefoner: 46, 1 28, 6 17, 6 34, 9 08, 11 63, 14 26, 14 38, 14 52 i linjeväljarsystem.



Automobiler på lager.

ZANDER & Co

S. St PERSGATAN 7. Telefon 23 11

Restaurang Spiran

Skolgatan 3. Telefon 5 20
NORRKÖPING

Nyrestaurerade rymliga, hemtrevliga lokaler.

Även Konditoriseivering i Caféet

Vördsamt **JOHN AHLBERG.**

Vid köp av Lantbruksmaskiner och Redskap

tillse alltid noga, att desamma bära märket "Fenix", vilket borgar för maskinernas soliditet och ändamålsenlighet.

"Fenix" maskiner och redskap försäljas hos alla Herrar Järnhandlare.

Skulle någon järnhandlare ej finnas på Eder plats tillskriv då

**AKTIEBOLAGET
RUNDSTRÖMS MASKINAFFÄR
NORRKÖPING**

Telefon: NAMNANROP. • Telegr.-adr.: MASKINBOLAGET

AGENTER

erhålla förmånligaste villkor för upptagande av order å förstoringar från

**Förstorings-Atelieren American
NORRKÖPING**

Skriv efter provkollektion

Oskar Ekmans Eftr.

(Innehavare: Gust. Lydahl.)

Kir. Bandagist

Nya Torget. Tel. 21 06.

Tillverkar konstgjorda **Armar** och **Ben** efter nyaste konstruktion. **Rygg- och Benbandage.** Stort lager av **Bräckband**, med och utan fjädrar. **Maggjördlar.** Fjädrande **Plattfotsulor** av stålplåt och aluminium. **Suspensorer** m. m. Noggrann mättagning och avprovning av alla bandage på bestämd tid. Fern expedition.

ÅNGPANNOR, ÅNGMASKINER,
GJUTGODS,
JÄRNKONSTRUKTIONER,
TRANSMISSIONER

Reparationer

utföras reelt o. billigt

W. Söderströms

Gjuteri & Mek. Verkstads A.-B.

Tel. 3 06 NORRKÖPING Tel. 3 06

ÅNGPANNOR, ÅNGMASKINER,
GJUTGODS,
JÄRNKONSTRUKTIONER,
TRANSMISSIONER

Reparationer

utföras reelt o. billigt



Värmlands museum

VÄGVISARE

över

Karlstad



Residenset.

residens- och stiftstad med 18,515 innev. (1917).

o o o

Järnvägsstationer:

Huvudstationen vid Järnvägsgatan.

Karlstad östra i stadens östra del. (Karlstad-Munkfors Järnväg.)

Postkontor vid Kungsgatan öppet söcken-dagar 8 f. m.—7 e. m., sön- och helgdagar 9—10; 1—2.

Telegraf- och Rikstelefonstation vid Älv-gatan 5—7.

Telegrafstationen öppen April—Sept. 7 f. m.—9 e. m. Okt.—Mars 8 f. m.—9 e. m.

Rikstelefonstationen öppen hela dygnet.

Brödbyrån Östra Torggatan 14. 10—4

Körbyrå Rådhuset. 10—2.

Varmbadhus Norra Kyrkogatan, öppet tors-dagar, fredagar och lördagar 12—8 e. m.

Bl- och Droskstationer vid Huvudjärn-vägsstationen och vid Kanalbron.

Droskor möta vid ankommande tåg endast genom telefonpäringning till n:o 200.

Sevärdheter:

Domkyrkan, Frimurareordens hus, Värmlands enskilda banks lokal, Värmlands museum, Teatern, Stadsträdgården

STADSHOTELLET

Ägare: Fr. Odén.

LANDSORTENS STÖRSTA HOTELL

enastående härligt läge vid Klarälven;

2 min. väg fr. järnvägen; över 100 rum och salonger, all modern komfort; personhiss; flertal badrum; elegant hall; sällskapsrum; storslagna terrassanläggningar; stor konsert-sal; flera större och mindre våningar för enskilda beställningar; stor, synnerligen elegant fästvåning; daglig konsert av förstklassiga musikkapell.

Besök

Nordiska Hatt- & Pälsvaremagasinet

Bra varor.

Billiga priser.

Ö. Torggat. 6 Kungsgat. 2

Tel. 9 28.

Tel. 14 28.

WERMLANDS ENSKILDA BANK

Solidarisk bank. — Grundad 1832.

Grundfond Kr. 20,217,600: —

Reserver „ 28,102,200: —

GRAND HÔTEL

(Innehavare: Anton Johansson)

leganta förstklassiga rum. Storar-tide uppackningssalar, alla moderna ekvämligheter. Person- och bagage-issar m. m. Stora matsalar och onsertcafé. Stortade festivitets- & lubbvåningar för större och mindre llställningar. Dagligen middags- & aftonkonsert. eder sommaren Stadsträdgårdens Restaurant härligt belägen i den vackra och idylliska Stadsträdgården.

Aktiebolaget Idrottsmagasinet

KARLSTAD

Tel. 96.

Telegramadr. ABIM.

kridskor, hockey, skidor, stavar, parkstöttingar, källkar, skinn- & llevaror, ficklampor, batterier.

Illustrerad priskurant gratis och franko.



Säkraste tidmätare.

Garanterad gång.

HERMAN GEIJER & Co

Wiklands

Vefocipeder och Motorcyklar

JÄRNHÄNDEL och MASKINÄFFÄR



Vill Ni göra affärer på Värmland?

bör Ni annonsera i Värmlands enda dagliga tidning

Nya

Wermlands-Tidningen

Grundl. 1850 KARLSTAD

AXEL FRANZON

Juvelerare & Guldsmed
Stora torget - Karlstad

Lager av

Guld, Silver och Prima Nysilvervaror
Förlovnings o. Vigselringar modernaste facon
Telefon 77

Varje Värmlänning

placerar sina penningar i

Karlstads Sparbank

som alltid giver insättarne god ränta och som understödjer smätkollet med billiga lån!

Vid köp av alla slags

Järnvaror

besök

Österbergs Järnaffär

Karlstad Tel. 617 & 1017

EKELÖF & SVENSON

KARLSTAD Inneh. WILH. WELIN
Provincens bäst sorterade manufakturaffär ?

SPECIALITEER: Siden-, klädnings-, dräkt- och bomullstygger. Kappor, dräcker, blusar, kjolar m. m. Damhättar, modenvaror. — Reseffekter. Flaggfabrik. — Sytelleer för klädnings- och dräktsömnad.

O. F. AHLMARK & Co. EFTR. A.-B.

— Etabl. 1873 —

KARLSTAD

KRISTINEHAMN

Telegramadress: BERGENDORFF.

REDERI, BEFRAKTNING
SPEDITION, ASSURANS
KOL, KOKS, TACKJÄRN
PITPROPS, SLEEPERS



Örebro Slott.

VÄGVISARE

över

Örebro



Stora Torget med Nicolai kyrkan.

residensstad med 34,550 innev. (1917)

CARLSSON & ÅQVIST

ÖREBRO.



Läder & Skodon en gros

Riks Telefon 362, 615 & 1816.

LANTBRUKSMASKINER

AVANCE MOTORPLOGAR

RÖR OCH PUMPAR

Stora välsorterade lager.

A.-B. ANDREW HOLLINGWORTH & Co

Telefon 208. ÖREBRO. Telefon 2008.

Hotell Continental

(vid norra stationen.)
Ny regim.

KOMFORTABLA RUM. GOTT BORD
Vaktmästare möter vid alla tåg.
Biljarderna nyrestaurerade. Fullständiga
rättigheter.

Vördsamt
CARL A. JÖNSSON.

Mellersta Sveriges Handels A.-B. ÖREBRO.

Agentur-, Mäkleri- & Partiaffär i
Spannmål, Utsäden, Foder- & Gödnings-
ämnen, Hö, Halm, Torvströ, Kolonialvaror
m. m.

Telefoner: 2163, 2166, 2465; bost: 2466.
Telegramadress: MELBOL.

Hallsbergs Svinslakteribolag

Exportslakteri Nr: 59.

Uppköper varje vecka levande svin.

Försäljer fläsk för
såväl export som konsumtion inom landet.
Telefoner: 13, 93 & 69.

Järnvägsstationer:

Norra stationen vid Järnvägsgatan;
Södra stationen vid Västra gatan (Utgång s-
punkt för Örebro-Pålsboda-Finspångs
järnväg.)

Postkontoret hålles öppet: 8 f. m. - 7 e. m.,
sön- och helgdagar 9-10 f. m. och 2-3
e. m.

Telegrafstationen och Telefonstationen
öppna hela dygnet

Varmbadhus vid Fredsgatan.

Stadsbudsexpedition, Engelbrektsgatan 7,
öppet 8 f. m. - 8 e. m.

Bil- och droskstationer vid Järntorget,
Stora Hotellet, Pumpkälltorget och Vasat-
torget.

Brödkortsexpeditionen Södra Strandgatan
3, öppen 11-2, 6-8, lördagar och dag före
hålgdag 11-2, 4-6, tel. 2586.

Sevärdheter:

Slottet med Örebro läns museum, Karo-
linska och Tekniska skolornas museum,
Kungsstugan, Nicolai kyrkan, Olaus Petri-
kyrkan, Engelbrektsstatyn m. fl.

ALBIN MEDIN ÖREBRO.

Manufaktur- & Klädesvaror
Foder & Skrädderitillbehör
m. m. i parti.

Rikstel.: Kontor 1979 .. Lager 119.
Linjevälljare.



Skandinaviska Kreditaktiebolaget

avdelningskontor i Örebro
med fullständig bankrörelse.

A. HÅKANSON CENTRALPALATSET ÖREBRO.

Manufaktur, Dam- & Herreklipering.
RESEFFEKTER

Rikstelefon 442.

A.-B. Skofabriken REX

ÖREBRO.



MODERNA. — ELEGANTA.

AKTIEBOLAGET JOHANSSON & BJÖRLUND

ÖREBRO.

Telefoner:
10, 10 19, 15 39.

Telegr.-adr.
BJÖRLUND.

SKODON, LÄDER & SKINNVAROR

Nordiska Konfektionen

Tel. 10 69. Storgatan 14 Tel. 10 69.

Herr- och Gosskläder,
Tyger o. skrädderitillbehör
till billigaste partipriser!

JÄRNVÄGSHOTELLET

(1/2 minut från stationen).

GODA RUM. GOTT BORD
Moderata priser. Ny regim.

Telefon 1342.

Vördsamt
PATRIK ANDERSON

S. J. Skohgs Werkstäder

tillverkar moderna

APPARATER för BAD och VARM
VATTENBEREDNING.

Riks Tel. 272.

Telegramadr.: SKOHG.

STORA HOTELLET med Sommarrestaurant ÖREBRO STRÖMPARTERREN

Ångbåtskommissionärer och Speditörer

**Auktoriserad
Skeppsklarerare**

EMIL R. BOMAN
STOCKHOLM

**Befraktnings-
Speditionsaffär**

I.-B. NYMAN & SCHULTZ

STOCKHOLM :: Skeppsbron 23
Ångbåtskontor, Speditions- & Befraktningsaffär
Rikstelefon: 1 09, 4 98, 6 16, 6 35, 28 50, 28 67, 28 80
104 98, 161 97, 161 98, 166 97, 166 98.
Sthlmstel.: 11 55, 26 67, 27 27, 66 06
Telegramadress: "NYMANS."
Hälsör; Riddarholmshamnen 17.
Rikstel. 17 36. Sthlmstel. 29 78.
Blasieholmshamnen 5 A.
Rikstel. 99 13. Sthlmstel. 241 80.
samt i Luleå och Haparanda.

I.-B. Broströms Linjeagentur.

Skeppsmäkleri-, Befraktnings- &
Speditionsaffär.
STOCKHOLM - Fredsgatan 3.

GENERALAGENTER för:
Rederi A.-B. Sverige—Nordamerika
Svenska Amerika Linjen.

Direkt post-, passagerare- & godstrafik:
Göteborg—Newyork.

Ångfartygsaktiebolaget THULE.

Direkt post-, passagerare- & godstrafik:
Göteborg—Newcastle.

A.-B. Svenska Amerika Mexiko Linjen,
A/S. Norge Mexico Gulf Linien,
Sverige direkt Amerika—Mexiko.

A.-B. Svenska Ostasiatiska Kompaniet,
Sverige direkt Kina och Japan.
Sverige direkt Indien.

Svenska Levantlinjen, Dan Broström,
Sverige direkt Levanten.

Rederiaktiebolaget Svenska Lloyd,
Göteborg—Engelska ostkusthamnar.

Axel Broström & Son, Göteborg.
Tel.-adr.: Frakt- & sped.-avd.: Broströms.
Passagerareavd.: Hemland.

Telefoner:
Frakt- & sped.-avd.: Riks 50 22, 50 93, 66 10.
Allm. 66 10.
Passagerareavd.: Riks 50 92 — Allm. 66 10.

HEDBERG & STRINDBERG

(f. d. C. O. STRINDBERG & Co)

Ångbåtsagentur & Speditionsaffär

Riddarholmen 7 B, Stockholm.

Snabb expedition till lägsta beräkningar
vid omlastning och förtullning av gods.

Telegrafadress: ÅNGBÅTSKONTORET
Telef. Allm. 29 50. --- Riks 6 34

AKTIEBOLAGET

W. LARKA
STOCKHOLM

Skeppsbron 10, N:a Blasieholmshamnen 5 A.

Kommissionär för Sveabolaget m. fl. ång. till
mellersta och Södra Sverige, ångare till Visby
samt alla reguliera ång. till Norrlandshamnar.
Omlastningar, förtullningar och magasin-
nering av gods utföras prompt och billigt.
Efterkravsbyrå.

Aktiebol. Carl Lassen

Slussplan 63 A, Stockholm.

Spedition, Assurans, Befraktning.
Riks Telef. 39 93. Allm. Telef. 13 13.

Nordström & Thulin

STOCKHOLM

Edsvarna skeppsklarerare.

Ångbåtsagenter. Speditörer.

Teleg.-adr.: "NORDSTROMS".

FREYS EXPRESS
K. Hovspeditör.
STOCKHOLM.

Möbeltransport, in- & utrikes.
Magasinering. Speditionsavdelning.

A-B Rydebeck & Co

Speditions- och Befraktningsaffär
STOCKHOLM

verkställa omlastningar, förtullningar m. m.
prompt och billigt.

Obs! Särskild reexportavdelning.
Ombesörjer Sjö- o. krigsförsäk ring
Telegramadress: "Rydeck", R. T. 172 25, 81 57

Aktiebolaget Fraktfart

Skeppsredare &
Skeppsklarerarefirma.

Assurans- & Haveriagentur

Bästa källa för köp och
försäljning av fartyg.

Via Trädgårdsgatan 4 - STOCKHOLM
R. T. 207 75, 207 76. St.-tel. 57 11.
Telegr.-adr.: »Fraktfart».

AUG. LINDHOLM Eftr.

Spedition :: Förtullning :: Omlastning
Ångbåtskommissionär för finska
ångare.

Stockholm, Skeppsbron 20.
Tel.-adr. "20". Rikstel. 33 31 o. 165 86. Allm. 23 80.

A.-B. OLSON & WRIGHT

STOCKHOLM
Agents Lloyd's London
Reguliera Ångbåtsförbindelser:
Sverige, till Köpenhamn, Lübeck, Stettin,
London, Manchester, Liverpool, Antwerpen, Har-
le, La Pallice, Bordeaux, Oporto, Lissabon,
Adriat. Medelhavet, Levanten, Svarta Havet, Ca-
nada, Boston, New York, Philadelphia, Balti-
more, Newport News, New Orleans, Galveston,
San Cruz, Port Said, Röda Havet, Madagaskar,
Svafrika, Sydafrika, Australien, Sundaöarna
och Stilla Oceanhamnar.
BILLIGASTE SPEDITÖRER.

DOLK & LUNDH

Auktoriserade Skeppsklarerare.
----- Speditörer. -----
Ästra Trädgårdsgatan 4 :: STOCKHOLM
Telegramadress: "DOLKEN"

A.-B. Lindegren & Rae

Speditioner, Förtullningar, Ångbåtsexpedition,
Skeppsmäklare.
Rik. Tel. 71 33. 2 Brodgränd 2
STOCKHOLM.

**Aktiebolaget
Stockholms Expressbyrå**

Kungl. Hov-Speditör.
Telegr.-adr.: Expressbyrån.

Tel.-adr.: KLINGSON

Rikstelefon 118 39
118 40

Aktiebolaget

Andreason & Kling
STOCKHOLM - Brunnsgänd 6

**Speditörer
&
Befraktare**

ÖSTERMAN & C:o - Befraktningsaktiebolag

STADSGÅRDEN 8 - STOCKHOLM
RIKSTELEFON: Namnanrop. TELEGR.-ADR.: Rederiösterman.

SKEPPSKLARERARE - SKEPPSREDARE - SPEDITÖRER

A/B G. E. PERSSON
Internationell Speditionsfirma.
Spedition, Kommission, Assurans o. Förtullning.
STOCKHOLM :: SKEPPSBRON 44.
Telefoner: Riks 5894 och 5899. Allm. 5894.
Telegramadress: "Gepe."

Aktiebolaget
Hagen Jörgensen
Spedition, Befraktning.

Förmedla köp o. försäljning av fartyg.
Skeppsbron 44 - STOCKHOLM
Rt. 1783, 1784. A. t. 11 10. Tel.-adr. 'NEGAR'

BROMS & DAM
Skeppsredare & Skeppsklarerare
Söde rmalmsborg 6, Stockholm.
Riks. 141 62, 141 63. Telegramadr.: BRODAM.

Spedition
T STOCKHOLMS
Transport &
Bogserings A.-B.
Telegrafadress:
Transportbolag
Stockholm.

Handelskomp. Mercur
(86 Odengatan 86) Stockholm.
Agentur, Tullklarering, Spedition,
Affärsförmedling, Kommission,
Magasinering o. Assurans.

F. Fogelström
Stadsgården 18 - Stockholm.
Speditionsfirma

Allm. tel. 13 42. Riks tel. 58 42, 178 42.

**Speditions-
Aktiebolaget**

I STOCKHOLM
R. T. 203 41. Skeppsbron 6. A. T. 51 52

emottager gods för expedition till alla hamnar i
FINLAND

samt för transport över Haparanda.
Ombesörjer Sjö- och Krigsförsäkringar.
Rymliga Magasinslokaler.
Omlastningar utföras prompt.

Måard & Nilsson
Stockholm

Telegramadress: "Cawimå"
Telefoner: Riks 211 89. Allm. 86 57.

Befraktning, Spedition, Assurans

SPECIALITÉ:
Speditioner & Omlastningar på Finland och Ryssland.

Stockholm.

A. WALDIN
SPEDITÖR.

Speciellt speditioner och uppdrag
på Finland och Ryssland.

Skeppsbron 8, Stockholm St.
Tel.-adr.: AWALD. - Rikstel. 215 66 & 152 20

NORDISK SPEDITION A/B

Telefoner:
Riks 204 72. Slussplan 63 a Allm. Tel.
204 73. 153 28

Telegr.: NOITIDEPS.
Kontor Köpenhamn: Tordenskjöldsg. 11.
New York: 309 Broad Way.

Göteborg.

Fallenius & Lefflers A.-B
GÖTEBORG

Skeppsmäklare & Speditörer.
Agenter för JOHNSON-LINIEN.

Omlastningar, förtullningar och magasinering
ring av gods utföres snabbt och billigt
Rikstel.: importgods 48 09.
exportgods 25 99 & 90 59.

Filialer: Helsingborg och Kristinehamn.
Telegrafadress: "Fallenius", Göteborg,
Helsingborg,
Kristinehamn

H. ALPEN, Göteborg

ETABL. 1860.

Spedition, Omlastning och Lagring
av allt slags gods ombesörjes om
sorgsfullt och billigt.

Rikstel. 110 96 & 1096. Telegr.-adr. "ALPENS"

Borlind, Bersén & Co.

GÖTEBORG.

Edsvurna Skeppsklarerare
Ångbåtsagenter.
Speditörer. ☉

== Telegr.-adr. "BORLINDS". ==

Skeppningsaktiebolaget BALTICA

Skeppsmäklari-, Rederi-, Befraktnings- &
Speditionsaffär.

Förmedla köp och försäljning av fartyg.

Rikstel. 169 79, 207 47. Allm. tel. 93 86.

Telegramadr. Skeppning.

Blasieholmstorg 9, Stockholm.

Ångbåtskommissionärer och Speditörer

INTERTRANSPORT LIMITED ^{A/B}

Riks 226 33-34
Allm. 11 72

Direktör Edward Grahn
Normalmstorg 12, Stockholm

Telegr.-adr.:
"Intertransport"

SPEDITION - SKEPPSMÄKLERI - BEFRAKTNING

Jikström & Norrby
Göteborg & Stockholm
Skeppsmäklare & Speditörer

Telegramadress: { Norrvik—Göteborg.
{ Norrvik—Stockholm.

Göteborg

J. Falkenström
Skeppsklarering, Spedition, Assurans

Telegramadress: »Falkenström».
Telefon 138 II.

Göteborg

A.-B. C. FORSGREN & Co
Södra Hamngatan 13

Telegr.-adr.: »Carlfors» Rikstel. 87 83 & 10571

Ombesörjer Speditions-, Befraktning- & Assuransuppdrag samt omlastningar av allt slags gods snabbt och billigt.

Speciellt: Trävaror, Papper och Trämassa.

Göteborg

A.-B. Eric Hultgren & Co
Speditörer Skeppsmäklare

Telegr.-adr.: »Grenhult». Telefon: 14008, 16711.

Göteborg

JAC. H. KÄLL
Skeppsmäklare.

Försäljning av tonnage.

Telegr.-adr.: »Brokers». Tel. 18 52, 18 53, 11555.

Aktiebolaget
Iugust Leffler & Son
Skeppsmäklare,
Ångbåtsagenter
och Speditörer

Telegramadress: Lefflers.

C.W. Flodman

Östra Hamngatan 12

Tel. 69 18 & 149 01 Telegramadr.: "Flodis"

Speditioner och omlastningar

Snabbt och billigt

Egna prämar & boeserbåtar

Göteborg

JOHN MILLAR,
Hertzia.

Trävaruagentur och Speditionsaffär

Telegr.-adr. »Millar». Telefon: 4 38 & 10 738.

Speditioner,

alla slag, utföras billigt och fort av

Rosells Förtullnings-Byrå
Telefon 1835, GÖTEBORG. Tel.-adr.: Rosells.

Malmö.

G. & L. BEIJER, A.-B.
MALMÖ.

Skeppsmäklare, Speditörer

och

Ångbåtskommissionärer

Telegramadress: Beijer. Telefon 361.

Nya A.-B.

Otto Bergström

Skeppsbron 5 - MALMÖ

Ångbåtsexpedition, Spedition & Inkassoaffär.

Agenter för Hallands Ångbåts Aktiebolag, Halmstad och Malmö Nya Ångbåts A.-B., Malmö.

Ombesörja omlastningar, magasineringar och förtullningar prompt och billigt.

Tel.-adr. 'Orion'. Ångbåt- & Sped.-Telefon 5 58 & 6 99.

THOMÉE & Co.

Ångbåtsexpedition,

Speditions- och Inkassoaffär.

VERKSTÄLLA OMLASTNINGAR OCH FÖRTULLNINGAR, TILL BILLIGASTE TAXOR.

Skeppsbron 11 - Malmö.

Telegrafadress: Rikstel.: Ångbåts- 778
Thoméés. Speditions- 480

Moritz Gerson, Malmö

Speditions- o. Commissionsaffär

Förtullningar, omlastningar, transiteringar ombesörjas snabbt och billigt.

Telefoner: Kontoret 41 51, 43 53. Tullexp. 69 97

Tel.-adr.: Gerson. Adr.: Stortorget 17

Malmö Speditions- & Agenturaffär

(Inneh. Carl Johansson)

Bikstelefon 43 77. Telegramadr.: INO

MALMÖ.

Utför Speditioner, omlastningar, transiteringar, magasineringar etc.

prompt, omsorgsfullt och ytterst billigt.

Gefle.

Aktiebolaget

P. J. Hægerstrand

Gefle.

Telegrafadress: Hægerstrand.

Skeppsmäklare.

Speditörer.

A. Nilsson

Gefle.

Speditionsaffär

Etablerad 1876. Riks tel. 7 & 23 47.

Motala Speditionsaffär

TELEGR.-ADR.: SPEDITION

R. T. 380. - BOSTADEN 214.

KOMMISSIONÄR FÖR SAMTLIGA ANLÖPANDE ÅNGARE.

Omlastning till och från järnväg ombesörjes skyndsamt o. billigt

KOL, KOKS och KALK i parit och mlnut.

Befraktningar till billigt pris.

Sjö-, Brand- och Loforsäkringsagentur.

LÜDERS & STANGE

Lübeck och Hamburg.

Spedition och Ångbåts-
expedition till Sverige.

Se annons å kartan.

F.O. Klingström

Lübeck, Hamburg och Stettin.

Spedition och Ångbåtsexpedition.

(Etablerad sedan 1852.)

Se annons å kartan.

S. E. LUNDSTEN AKTIEBOLAG

STOCKHOLM -:- Brunngränd 6

Skeppsklarering - Spedition - Befraktning - Assurans

Telegr.-adr.: LUNDSTEN.

Riks Telefon 141 74 & 222 74. Allm. Telefon 141 74 & 49 94.

EXPRESSBYRÅER

Inget arbete är för stort eller för litet för att kunna utföras av platsens största och modernast inrättade Stadsbuds- & Expressbyrå. Speditioner, Magasiner, Godstransporter, Flyttningar, Distribueringar, samt alla slags uppdrag vilka utföras korrekt o. h. omsorgsfullt av HALMSTADS NYA EXPRESS Etabl. 1918.
Telefon-**EXPRESS.**
anrop

Hurtigs Express

Rikstel. 18 Brahegatan 18 Allm. Tel. 69 84. **STOCKHOLM** 60 33.

UTFÖR större och mindre flyttningar, budskickningar samt andra uppdrag.

HÖGALIDS EXPRESS

Högaldsgatan 36 B, Stockholm. Allm. Tel. 139 95.
Transporter och flyttningar såväl inom som utom Stockholm. All slags packning och emballering verkställas.
Maasi-eribg

NORRA EXPRESSBYRÅN

Johnsson & Karlsson
i. d. innehavare av Vasa Express.
Observatoriegatan 2, Stockholm.
Rikst. 21093 :: Allm. Tel. 8925.
Ombesörjer alla slags FLYTTNINGAR såväl inom Stockholm som till och från landsorten. Verkställer Emballering & Packning allt under full ansvarsskyldighet.
Transporterar alla slags gods.
SPECIALITÉ: Tyngre flyttningar såsom Pianon, Kassaskap och dylikt.
Arbetet utföres av fullt kompetenta arbetare.
OBS! Samarbeta med Göteborgs Express.

Ilexpressen Karl Moberg

19 Jakobsbergsgatan 19
STOCKHOLM.
Rikst. 67 43. Sthlmst. 65 03, 116 86.

Flyttningar, Emballering och Packning, Förtullningar, Transporter m. m.

Express-Byrån

WALLÉN & C:o.
Sit Eriksgatan 25 (ing. fr. Drottningholmsvägen)
Rikst. 142 75. Allm. *47 90.

Verkställer Flyttningar, Transporter, Budskickningar och Paketeringar. Utför Förtullningar samt ombesörjer sändningar till in- o. utlandet.
Snabb och billig expedition kan alltid påräknas.

Norra Ilexpressen

Karlbergsvägen 49, Stockholm
Allm. tel. 299 17. Rikstel.

Utför all slags flyttning
(Emballering för landsorten)

Specialitè:
Plano- o. Kassaskäpsflyttningar
Cykelbud, Mattpiskning m. m. Arbetet utföres omsorgsfullt o. till möjligast billiga priser.

Linné-Expressen

50 Linnégatan 50, Stockholm
Rikst. Telefon 13 44. Allm. Telefon 83 08

UTFÖR
Flyttningar, Emballeringar, Budskickningar samt
Transporter av alla slag.

Biom & C:o Express

23 NYBROGATAN 23
RIKS 702 35 **STOCKHOLM** ALLM. 27 52

Flyttningar inom och utom Sverige.
Packning av konstsaker m. m.
Förtullningar. Reexport. Spedition.

OBS! Allt arbete utföres under full garanti.

Nya II- & Expresskompaniet

Flyttningar, Frakt-, Resgods- & Varutransport.
Cykelbud, Budskickningar.
Vesterlånggatan 41, Ing. Kåkbrinken.
Allm. Tel. 63 65. **Stockholm.**

Walléns Express

Bredgränd 6, Stockholm.
(inv. Skeppsbron) R. T. St. 155. A. T. 232 34.
Flyttningar, Förtullningar, Frakt- & Resgodstransporter.

Raak & Gustafssons

R. T. A. T.
119 18 **Expressbyrå** 47 67
Sibyllegatan 55-57, Stockholm
Verkställer Flyttningar, Packningar, Emballeringar, Transporter och Budskickningar alla slag. Billigt!

Göteborgs Transportbyrå

Postgatan 22
Telef. 47 50 Etabl. 1900 Telef. 47 30
Transporterar Pianon, Flyglar, Orglar, Kassaskap, samt verkställer flyttningar med eller utan emballering såväl inom som utom staden. Godsmagasiner. Budsändningar.
Uthyr dammsugare.

ALLMÄNNA EXPRESSBYRÅN, R. G. Palm

Regeringsgatan, 28. Rikst. el. Norr 6 11 Allm. tel. 6 11.
Rekommenderas.
Ombesörjer flyttningar i Stockholm och landsorten under full garanti till billigaste priser. Alla övriga uppdrag.

Äkttebolaget

Norrmalms Express
Mästersamuelsgatan 24
Stockholm
Rikst. 52 36. Sthlmstel. 76 44, 102 16

Speditioner, transporter, emballeringar, Flyttningar, Express- och Cykelbud.

VASA NYA ILEXPRESS

Inneh. ERIK JOHANSSON
31 VALLINGATAN 31
Allm. Tel. 52 54 — Rikst. Tel. 223 56
Rekommenderas.

Varutransporter, Flyttningar, Packningar och Emballering utföras med största noggrannhet till lägsta priser. Full garanti.

ERLÄNDSSONSS EXPRESS

Skepparegatan 53
Allm. Telefon 93 16. Rikst. Telefon 14 26.
Flyttningar, Transporter av alla slag, Förtullningar, Magasiner, av möbler, Cykelbud.
Billiga priser.

Expressen Feni

Rikst. Tel. 55 69. Sthlms Tel. 55
2 Brunnsgratan 2, Stockholm
vid Engelbrektsplan.
Flyttningar inom Stockholm som till land orten och utlandet, packning av alla slags kon saker o. exportgods m. m. Spedition, förtullning o. inkassering. Reelt utförande o. human handling. Obs! Över 10-årig praktik vid Freys Express.

Bergström & Cini

Express & Spedition
Lästmakaregatan 6. Stockholm. A. T. 65 14
Alla slags Transporter, Emballeringar, Packningar, Förtullningar och Körslor verkställas. Möbeltransporter och flyttningar inom o. utom Stockholm.
OBS! Skickliga packmästare för glasvaru konstsaker och ömtåliga föremål.
Full garanti och billiga priser.

Östermalms II-Express

Bröderna Johansson.
5 Tyskbagaregatan 5
STOCKHOLM

Rikst. 70 35 Allm. 60 8
Flyttningar inom Stockholm samt till o. från landsorten.
Emballeringar, Packningar och transport utföras av vant folk.

Stadsgårdens Express

Stadsgården 18 b, Stockholm
Allm. Tel. 324 17

mottager alla slags resgods till förv å 5 öre pr dag. Verkställer flyttning till och från landsorten så och frakttgod båt- och tullgods. Budskickningar. Allt uppdrag utföras snabbt och till billiga priser.

OBS! Vant folk erhålles pr timme eller d

Express Alliance

Rikstel Norrm. 3 47
Sthlmstel. 14 18
10 Klara Norra Kyrkogata 1
invid Centralstation
STOCKHOLM

Till moderata priser och under full garanti åtaga vi oss flyttningar såväl inom Stockholm som till landsorten och utlandet, packning, alla slags konstsaker m. m. Spedition, i tullning och inkassering samt budskickning. Prompt utförande och human behandling.
OBS! Mångårig praktik vid Stockholm större expressbyråer.

Express- och Flyttningsbyrå

Östgöten
17 Östgötagatan 17
Allm. Tel. 37
Rikst. Tel. 72

Ombesörjer flyttningar inom som utom Stockholm samt landsorten, även från och till båt samt tåg. Pianon transporteras omsorgsfullt. Magasiner av möbler. Verkställer emballering och packning. Transporterar alla slags gods. I övrigt alla uppdrag inom branschen. Full garanti för lämnat uppdrag.
Arbetet verkställas av nyktra och kompetenta arbetare. Mångårig praktik.

EXPRESSBYRÅER (Forts.)

Stockholms Expresskompani

Sveavägen 88, STOCKHOLM

Rikstel. 17 02. Allm. Tel. 8 81

Flyttningar, Emballering och Packning,
Magasinering, Förtullningar, Transporter
m. m.

SVEA EXPRESS-KOMPANI

Allm. Kontor: SVEAVÄGEN 96 Riks
335 18 Magasiner: REN GAT. 19 228 60

Ombesörjer all slags transport & flyttning
såväl inom som utom landet. All slags
Packning och Emballering samt all slags bud
till tag och båtar.
Magasinering.

FÖRSÄKRINGSBOLAG

Stockholms Sjöförsäkringsaktiebolag

antager agenter

SJUK-, VILO- och BARNHEM m. m.



Örebro privata Förlossningshem

Järnvägsg. 9. Tel. 16 92.

Rekommenderas.

Inackordering erhålles på längre eller kortare tid från kr. 2.50 pr dag till högre priser.

Läkare Doktor E. Bergner.

Goda referenser! - Prospekt på begäran!

Fysikaliska Kuranstalten

6 Artillerigatan 6

Bikstelefon 89 38. — Allm. Telefon 89 38.

Mottager till behandling patienter, som lida av gikt, reumatism, nerv-, njur-, hjärt- och blåsjukdomar m. fl.

Alla slags bad, elektr. behandling, massage, diatermi, medicinsk solbestrålning m. m.

Avdelning för manicure och pedicure.

Läkare: Dr Johan O. A. Bergqvist.

Fru H. Gissler BARNMORSKA

emottager inack. och förlossningar
i hemmet.

72 Rådmanngatan 72, Stockholm

Telefon Vasa 27 87. Biks V. 112.

Hotell, Pensionat och Restauranter.

Nedanstående annonsörer äro anslutna till Sveriges Centrala Hotell- och Restaurangförening.

Stockholm.
Stureplan
Hotell
ANGLAIS
Central-förnämt läge.
Ett av Stockholms modernaste 1 klass hotell.
Obs. i Moderata priser.

Stockholm.
Hôtel Continental
Mitt emot Centralstationen.
Billiga förstklassiga rum.
Fullständig Restaurang.

Stockholm.
Operakällaren
Beställningar till Matsalen
Riks 17 58, :: Allm. 53 34.

Göteborg.
Hotell Eggers

Uppsala
Hotell Upsala Gille
Upsala Stadshotell
och
Hotell Hörnan.

Direktion: Henrik Svanfeldt.

Hotell, Pensionat och Restauranter.

Innehavare av hotell, pensionat, vilohem och restauranter anmodas att i såväl eget som i den resande allmänhetens intresse annonsera under denna rubrik. Förfrågningar besvaras omgående.
Adress: *A.-B. Turist Reklambyrå, Vasagatan 1, Stockholm.*

Alvesta.
Järnvägshotellet, Alvesta
(beläget invid järnvägsstationen).
Förstklassiga rum från 1.50 till högre priser. Uppackningsalar. Elektriskt ljus. Vaktmästare möter vid alla tåg.
Rikstелефон 33.

Engelholm.
Hotell Thor
Rekommenderas.

Göteborg.
Kontoförbundets Hotell.
Centralt läge vid Trädgårdsföreningen.
Härligaste utsiktsplats i Göteborg - - -
Tysta, komfortabla rum med
nutida bekvämligheter - - -
Första klass matsal. Moderata priser.

Göteborg.
MISSIONS-Hotellet
N:o 44 VIKTORIAGATAN 6 N:o 44
Direkta spärreningar från järnvägsstationerna.
Kontreväga rum till moderata priser.
Centralappövern. Hållidsservering.
Sovringsgift, inga drickespenar.
Obs. i Adressen.

Göteborg.
Temperance Hotell
Postgatan 40
(Centralt invid järnvägsstationerna).
Tysta, nyrestaurerade rum.
Moderata priser.
Obs. i Nyöppnat. Rikstel. 150 05.

Göteborg.
Nya Hushållsskolan
1:sta klass MATSALAR
Arkaden
REKOMMENDERAS
för abonnenter och tillfälliga gäster
Rikt bord! Tel. 154 44. Billiga priser!

Halmstad.
GRAND HOTELL
HALMSTAD
REKOMMENDERAS

Halmstad.
Järnvägshotellet
Bredgatan 9. Tel. 8.
Rekommenderas.
EMELIE KARLSSON.

Köpenhamn.
Missions-Hotellet
Badstuestræde 9-11.
(Den røde Bygning, forhen
Minister Steemanns Palæ).
Tlf. 537.
60 elegant monterede Værelser.
Godt Køkken.
Nyt og elegant monteret.
Ligeved Hovedstrøget.
1 Minut fra Vimmelskæftet.

Malmö.
MALMÖ HOSPITS
 Engelbrektsgatan 11.
 Rekommenderar sina hemtrevliga och billiga rum. Elektr. belysn. Centralvärme.
 Telefon 25 14.

Temperance Hotell

Tyst och stilla första klass
 Hotell och Matsalar.

Inga drickspengar!

Malmö.
Central-Hotellet
 Isak Slaktaregatan 7 Telefon 39 94
 Rekommenderas.
 Komfortabelt och billigt. Rum från kr. 1:50.
 Tyst läge. Förstklassiga sängar. Bästa bekvämligheter. Elektriskt ljus. Vaktmästare möta vid tåg och båt.

Malmö.
Park Hôtel
 Tyst läge vid Kungsparken
 Rekommenderas!
 Vördsamt
 Gust. Franzén.

Stockholm.
Hotel Stora Rosenbad
 Klara Södra Kyrkogata 4 (vid Rödbotorget)
 Rekommenderar åt ärade resande tysta behagliga rum.
 Centralt och härligt läge med delvis utsikt över Norrström.
 Rikstelefon i rummen. 3 min. väg fr. Centralstationen Vaktmästare möter vid tåg och båt.
 Rikst. 4272. Allm. 8650.

Stockholm.
Hotell Germania
 Drottninggatan 19
NYTT
 Riks 4444, 4445, 4464
 Centralaste läge.

Stockholm.
HOTELL FYRIS
 (Privathotell)
 Drottninggatan 53, Stockholm.
 Tyst, Centralt läge. Elektriskt ljus.
 Rum till moderata priser.
 Bikstel. 38 04. Allm. Telef. 818 04.
 AGNBS BNGBLOM.

Stockholm.
Hotell VICTORIA
 Norra Smedjegatan 14
 (Hörnet av Herkulesgatan)
 Stockholms äldsta, billigaste och mest välkända privathotell. Tyst och fridfullt läge. Elektriskt ljus och telefon i rummen.
 Fru Greta Schubert.
 Post- o. Telegrafadr.: HOTELL VICTORIA.
 RIKS 53. ALLM. 66 57.

Hotell Excelsior
 Birger Jarlsgatan 35, Stockholm.
 (utl. K. F. U. M:s hua)



60 luftiga och väl möblerade rum med goda sängar från 3 kr.

Ljus och trevlig matsal.

Gott svenskt kök,
 Hiss,
 Läsehall,
 Sällskapsrum,
 Badrum m. m.

Inga drickspengar.

Telegrafadr.: Excelsior.
 Bikstelefon }
 Tvätt- och strykinrättning.

Allm. Telefon 93 27.

Stockholm.
HÔTEL HELLMAN
 Bryggaregatan 5
 STOCKHOLM.
 Propra och tysta rum till billiga priser,
 Badrum från 1:75 till högre priser.
 OBS! Centraluppvärmning.
 Inga drickspengar.
 AUGUSTA JOHNSON.
 Även lunchvärdare av Stadshotellet 4 Strömsbolmen. Eskilstuna.

Stockholm.
Cosmopolite
 Hôtel & Pensionat
 Skepparegatan 32
 (nära Strandvägen) STOCKHOLM.
 Alla nutida bekvämligheter, värmeledning. Hiss. Badrum. Elektr. ljus. Rum från kr. 2.-
 Hjälpension fr. kr. 4.25. :: On parle français.
 English spoken. Man spricht deutsch.
 Bikstelefon 78 55. Allm. Telefon 99 55.

ÄKTA
VÄDSTENASPETSAR
 till utstyrselar och presenter. Stort urval. Bäst och billigast.
SVENSKA SPETSDEPOTEN,
 GREFTUREGATAN 34 A, I, KL. 10-7.
 ALLM. TEL. 402 04. STOCKHOLM.
 (Andra huset från Linnegatan).

Stockholm.
 Resande III
 Stockholm besök
Missions-Hotellet
 VASAGATAN 42,
 Stockholm I.
 4 min. fr. Centralstation
 Riks 91 88 Allm. tel. 91 28
 Tysta, trevliga rum. Bad, värme. Hiss m. m.
 Vaktmästare vid tågen.
 Inneh. Gustaf A. Palmquist.

Stockholm.
Smäländska Privathotellet
 1 Bryggaregatan 1, 1 tr.
 Hörnet av Drottninggatan.
 Rekommenderar sina trevliga och billiga rum med elektrisk belysning.
 RIKSTEL. 169 07.
 ALLM. TEL. 239 32. Ida Andersson.

Stockholm.
Pensionat Hospits ELIM
 MÄSTERSAMUELSGATAN 68, 2 tr. Hiss.
 STILLA, fridfullt hem för resande.
 Tysta trevliga rum med eller utan pension. Alla nutida bekvämligheter.
 Bikstel. 129 86. Allm. tel. 116 72.
 Telegramadress: Elim.

Stockholm.
Hotell HORN
 24 Jakobsgatan 24
 Centralt läge, alla nutida bekvämligheter.
 Billiga priser. Rum från 2 kr.
 Rikstel. { 56 50. Allm. tel. 44 45.
 168 49.
OBS! Nya adressen.

Stockholm.
Hotell Blå Bandet
 Mästersamuelsgatan 68 1 tr.
 2 min. fr. Centralen. Tel.: Allm. 128 11,
 Riks 112 47. Rekommenderar sina varma och tysta rum med alla nutida bekvämligheter.
 Mattis Johansson.

Stockholm.
Fridströms Privat-Hotell
 Bryggaregatan 16. A. T. 214 76.
 Hemtrevliga rum för resande.
 Erika Fridström.

Stockholm
Hôtel KANAN
 Allm. Tel. 72 57 - Rikstel. 14 12
 25 Gamla Kungsholmsbrogatan 25
 nära Centralstationen (strax vid Vasagatan och spårvagnen).
 Propra och tysta rum. - Moderata priser.
 Joh. Eriksson.

Stockholm.
Hôtel d'Angleterre
STOCKHOLM
6 Drottninggatan 6

REKOMMENDERAS
Allm. Telefon 7419. — Riks Telefon 2142.

CITY-HOTELLET, Smålandsgat. 20
STOCKHOLM.

Invid Norrmalmstorg
Rekommenderar sina vdl möbl. rum. Moderata priser.
Elektrisk belysning. Hiss. Centralvärme.
Allm. 4 97 Riks. 92 77. L. Andersson.

Stockholm.
ÅGRENS
Hotell & Pensionat
Klara Södra Kyrkogata 11
Allm. Tel. 79 17. Riks Tel. 66 95.
Nyrenoverade, ljusa och hemtrevliga rum med
elektr. ljus från 2 kr. Centralt, tyst o. frid-
fullt läge c:a 2 min. från Centralstationen.
Märtha Bergstedt.

Stockholm.
Resande!
Trevliga rum från Kr. 1.25.
BRYGEGREGATAN 1 :: OBS. 1 2 trappor.
Rikstelefon 210 96. Allm. Tel. 169 51.
H. Hellström.

Stockholm.
HOTELL och PENSIONAT
VON PLATEN
Stockholm - 56 Kungsgatan 56
(Strax vid Drottninggatan). 2 tr. (Hiss).
Rekommenderar sina välmöblerade rum.
Elektr. ljus, förstklassigt läge, tyst och
angämnt, moderata priser.
Minna Johansson

Stockholm.
SELMA BERGS
1:sta klass Pensionat
och
Familjehotell
Hamlegårdsgatan 20, 1 tr.
Konfort och hemträvnad.
Centralt tyst läge. Välrenomerat.
Man spricht deutsch. On parle français.
RIKS 86 95 English spoken ALLM 125 36

Stockholm.
Hotell & Pensionat
ENGELBREKT
29 Birger Jarlsгатan 29
Rekommenderas.

Hiss. Elektr. ljus. Moderata priser. Goda bord.
Rikstel. 125 46, 125 47. Allm. tel. 234 00, 234 93.
OBS. 1 Samma lokaler där fröken A. Carle-
sons pensionat och hotell varit inrymt.

Stockholm
Stockholm
Skandinaviska
Turisthotellet

(f. d. ÅCKANDER)

1:sta kl. privata hotell

12 Birger Jarlsгатan 12

och 4 tr. Hiss.

Hållplats för 3 spårvägslinjer:

Röd, grön o. gul.

Direkt gul vagn till och
från Järnvägs-Centralen.

TELEFONER: Riks 97 71, Allm. 147 16,

Helpension.

Utvidgat.

Hygieniskt. Inga drickspengar.
Servisavgift. Ny reglme.

K. R. Anderson.

Stockholm.
Nydens Pensionat
Linnégatan 38, 1 och 2 trappor. Hiss.
Konfortabla rum med inackordering, hel eller
delvis. Elektriskt ljus, Bad och alla bekväm-
ligheter.
Allt förstklassigt. Priserna mycket moderata.

Stockholm.
Fru CLARA JOHANSSON
Allm. Telefon 142 41. Riks Telefon 125 64.
Hotell & Pensionat
(f. d. innehavare av Coldinuoordens
restaurant, Göteborg.)
Kungsgatan 49, f. d. 7, Stockholm.
Förstklassigt läge! Tyst o. hemtrevligt
Hiss! Moderata priser!

Stockholm.
Automathotellet
Västerlånggatan 22.

Små, trevliga rum, rekommenderas.
El. ljus. Allm. Tel. 21 45.

Stockholm.
Klara Hushållsskolas
MATSALAR
Gamla Kungsholmsbrogatan 35, 1 tr.
Innehaves av f. d. Föreståndarinnan
för H. Margaretas kök, och rekomen-
deras hushållsskolan till det bästa.
Frukost från 1/2 9—1. Middag från 1/2 3—7.

Stockholm.
HOTEL
ERMINUS
STOCKHOLM
FÖRSTKLASSIGT - HEMTREFLIGT
BADRUM. RUM FRAN 3.25

Stockholm.
"Tysta Mari"
Regeringsgatan 26, 1 tr.
Specialité:
Kaffebröd, Thésupper
och à la Carte.
Beställningar emottages å
Allm. Tel. 70 89. Riks Tel. 74 16.

Stockholm.
1 kl. Matsalar
Hushållsskolan "Margareta"
STOCKHOLM, Drottninggatan 71 a, 1 tr
Filialet
Hornsgatan 1. - Artillerigatan 34
Hushållsskolan i Norrköping.
S. Strömgatan 1.
Hushållsskolan i Örebro.
Klostergatan 11,
Hushållsskolan i Linköping.
Centralpalatset.
Frukost. Middag.

Stockholm.
FÖR RESANDE!
MÖBLERADE RUM
TILL MODERATA PRISER.
Birger Jarlsгатan 8, 3 tr. upp
Allm. Telefon 123 17 - Rikstelefon 72 63.
STOCKHOLM
Spårv. till porten.
Obs. 1 Ej att förväxla med hotellet 1 o. 2 tr. upp
Anna Gustafsson.

Sundsvall-Östersund

Sundsvall.

Hotell SVEA, Rådhusgatan 11

Tel. 312.
6 min. väg från järnvägsstationen. Ljusa trevliga rum. Billiga priser. Vaktmästare möter vid tåg och båtar.
Vördsamt Emma Eklund.

Trollhättan.

Stadshotellet i Trollhättan

Nybyggt.

6 komfortabla resanderum och uppäckningsalar. Centraluppvärmning. Elektrisk belysning. Tel. på rummen. Varmt och kallt vatten alla rummen. Hiss. Bil möter vid alla tåg.

Västerås.

Hotell VASA

Vasagatan 5 & Rikstelef. 545
Rekommenderar sina varma trevliga rum moderata priser. Elektriskt ljus.

Västerås.

HOTELL VÄSTERÅS

Rekommenderas

Närmaste hotell till järnväg och hamn.
Emelle Pettersson.
Tills Telefon 287.

Örebro.

SÖDRA HOTELLET

(Mitt för södra stationen)
Sjöhöjer trevliga rum såväl enkelsrum som dubbelrum.
Enkelrum från kr. 1:60 till högre priser.
Vaktmästare möter vid alla tåg.
Rikstelefon 874 - Bilstation.
Vördsamt Maria Fransson.

Örebro.

Fru Petterssons

1:sta Klass

Pensionat & Familjehotell.

Cysta hemtrevliga rum.
Kaffebrukostar & Thésupéer serveras Frukostrum.
Stadsbuden torde anlitas vid bagagetransport.
Porten öppen vid nattagens ankomst.
6 min. väg från norra stationen.
Torggatan 22. ÖREBRO. Telefon 643.

Örebro.

Hotell Standard

Järnvägsgatan 10

Ingång: GAMLA GATAN 20.
Godsängar. Tyst och fridfullt.
Tel. 1184. Rekommenderas!
Carl Svenson.

Örebro.

Järnvägshotellet

4 Järnvägsgatan 4
(Invid Norra stationen)

Rekommenderar sina välmöblerade Resanderum jämte Matsal och Kafé. Rum från 1 Kr. 50 öre.
TELEFON 1342. Anna Larsson.

Örebro.

LILLA HOTELLET

Mitt för SÖDRA JÄRNVÄGSSTATIONEN
VÄSTRA GATAN 19

Rekommenderas såsom förstklassigt.
Nymöblerade, mattbelagda, tysta och stilla hemtrevliga rum med goda sängar från 1.50 till högre priser.

Elektriskt ljus.

Telefon 107. Alma Berntin.

Östersund.

GRAND HOTEL

rekommenderas.

Östersund.

Hotell Standard.

BESÖK Panoptikon

18 Kungsträdgårdsgatan 18

STOCKHOLM

Största sevärdhet.

Öppet: Vardagar Kl. 9-7. Söndagar Kl. 10-9.

Annonser från Norge



Statsbanernes Reisekontor og Sovevogncentra Kristiania Ostbanestation.

Oplysninger om reiser i ind- og utland.

Billetter i fjerntrafik, for jernbane, dampskib og automobil.

Sovepladsbilletter. Sittepladsbilletter.

Telefoner:

Oplysningsavdelingen nr **8540**. Sovepladscentralen nr **716 & 9574**.

Telegramadresse: Reisekontoret, Kristiania.

VALDRES-BANAN

VALDRES är Norges vackraste dalgång. :: Goda hotell, från vilka goda tillfällen givas till vintersport såväl i dalen som på närliggande högfjäll.

— Resebyråerna meddela närmare upplysningar. —

Tonsaasen Kurhotel, VALDRES

2000 f. ö. h., 1 km. från järnvägsstationen. Öppet hela året.

Bofast läkare: **C. Wischmann**

Alla slags bad, elektriskt ljus, centraluppvärmning, W. C. Största och bästa kurhotel med inländsk klimat. Automobilgarage. Benzindepot.

Hotel Norge

Dir. **ERIK BREKKE.**

BERGEN

Svenska turister i Christiania göras uppmärksamma på

Iris Thesalon

Carl Johansgade 25 :: CHRISTIANIA

I klass FRUKOST- och LUNCHSTÅL

Five o'clock tea m. m.

Läge mitt emot STORTINGSBYGGNADEN i fri utsikt över stora promenaden

Annonsér från Norge

Centralbanken for Norge

CHRISTIANIA.

Kapital och fonder: **Kr. 53,950,000**

Alla bankkuppdrag utföras på billigaste sätt.

Växlingskontor för mynt och checks öppen hela dagen
i *Bennetts resebyrå*, Karl Joh. gata 35.

Hotel Continental

Theatercaféet mitt emot National-Theatern
CHRISTIANIA.

Elegant MATSAL o. CAFÉ. (Franskt Kök.)

OBS. I Svenskt Smörgåsherd.

CONCERT middag och aften.

Innehavare: **C. Boman-Nansen.**

Diverse annonser



KONSTGJORDA ÖGON (Emaljögön)
tillverkas efter naturen och efter insänt prov av
C. MÜLLER. Skandinavians enda Specialist.
Stålm, Enskede. TYRESÖVÄGEN 15.
Rikstelefon 74, Enskede.
Patienter s. önska besöka mig bedes ringa först eller brevvarla.

Vare  Mærke

Compoboard

är fortfarande **BÄSTA** och **BILLIGASTE** material till **INNERKLÄDSEL I TRÄHUS.**

Ett bra bevis härför torde vara, att Göteborgs stad använt över 8,000 kv.-mtr för sina kommunala byggen i år.
Begär broschyr, pris och prov från

Compoboard-Fabriken, Göteborg.

Advokat- och Juridiska Byråer



A.B. Hellbergs Byrå.

MALMO STOCKHOLM. HÄLSINGBORG. GÖTEBORG.
(Huvudkont.) Norrmalmstorg 8, 1 tr.

Inkasseringar (även utan kostnadsrisk för borgenären).
Soliditetsupplysningar. **Juridiska uppdrag.**

WIJKMANS JUR. BYRÅ

Tel. 812. Hälsingborg Tel. 81

Hamntorget 8 (intill Angfärjestationen)

Affärsjuridiska uppdrag.

Rättegångar. - Inkasseringar.



O. C. ALSTRÖMS

Rättegångs- & Inkasseringabyrå
ÖSTERSUND.

Post- & telegramadr.: Alströmsbyrå.
Etabl. 1882.

Innehavare: Fredr. Wallin.
Ombud för Sveriges köpmannaföreningar.
Inkasseringar. Soliditetsupplysningar.
Boutredningar. Rättegångar.
Kommissionsuppdrag.

Egendoms- och Platsbyråer

STOCKHOLMS RESTAURATÖRBYRÅ

Jakobsgatan 3 - STOCKHOLM

Rekommenderas.

Anskaffar platser till HOTELL och RESTAURANTER i Stockholm och landsorten.

Föreningens medlemmar engagera sin personal genom denna byrå.

Rikstelefon 15 57.

F. d. AUG. ARONSSONS

Mångåriga och väl rekommenderade

KOMMISSIONS-KONTOR

Anskaffar med urskilning alla slags Manliga och Kvinnliga biträden och tjänare för Privathus, Källare, Hoteller, Handel såväl till staden som landet

19 B Mästersamuelsgatan 19 B
Allm Tel 65 69. STOCKHOLM. Rikstel. 17 92.

Diverse annonser.

K. G. Arvidssons

Elektricitetsbyrå, Råsunda.

Utför elektriska Kraft- och Belysningsledningar, Åskledare, Privattelefoner, Ringledningar.

Telefoner:

Riks Råsunda 2 29. Allm. Råsunda 43.

O. W. Hultins Elektriska Byrå

Strandvägen 7 C.

Rikstel. 704 22. Allm. tel. 295 20.

Utför Elektriska Kraft- o. belysningsanläggningar, Åskledare, Ringledningar m. m.

Försäljer all slags elektrisk materiel till billigaste pris.

Väl inarbetade Förstorings- **AGENTER**
A/B FOTO ESKILSTUNA.

A.-B. TIDNINGSKONTORET

JORDEN RUND

STOCKHOLM

Birger Jarlsgatan 16.

Försäljning och prenumeration in- och utländska tidningar och tidskrifter av alla slag.

Annonser förmedlas till in- och utländska tidningar och tidskrifter.

Illustrerade tidningar samt böcker i synnerhet krigslitteratur från länder ständigt till salu.

Kamepop Kr. 3: 50

En fullgod Kamera för plåtar 6 1/2 x 9 Bruksanvisning och fullständig vägledning medföljer gratis. Sändes mot postförskott Kr. 3: 50 + porto från

Gracia-Depoten avd. C
Stockholm 2.

Obs! Driftiga agenter antagas.



PRESENNINGAR

f. d. statens järnvägars ca 7x4 met. säljas iståndsatta och nyoljade. Stort lager.
hyrning av Presenningar, Tält & Flaggor. **EMIL SJÖBERG, Malmö.** Tel. 91.

**Elektriska Svetsnings-
Aktiebolaget i Stockholm**
N. T. 12308 S:t Paulsgatan 2 G. A. T. 89226
Utför alla sorters mek. arbeten
Elektriska och Gasvetsningar.
Verkstad: S:t Paulsgatan 2 H. A. T. 89233

Sågade Tvävaror
Vylade och ohyvlade, av alla slag för byggnads-
damål, inredningar, emballage m. m. billigt salu
isbilligt. Brädgårdar vid VÄRTAN. Riks 7196.
J. Jacobsson.
Kontor: Kornhamnstorg 55
Riks 3440. Allm. 2680.

Vi inmontera i villor,
Ånningar och båtar, elektrisk
vagströms- o. karbidbelysning.
Alla slags tillbehör, såsom
ampor m. m., ständigt i lager.
Infordra offert från
A.-B. Elektriska Laddningsstationen
Väpnaregatan 4, STOCKHOLM.
Rikstel. 705 99. Allm. tel. 58 76.

MARMOR
Specialitet:
Öppna spisar, mar-
morarbeten till ny-
byggnader, affärs-
kaler, för möbler etc. av svenska och ut-
ländska marmorsorter. Kataloger på begäran.
Aktiebolaget VESTER & NORDGREN
T. 123 Mek. Stenhuggeri. A. T. 3197.
Stockholm Sö.

Gymnastik- och Massageinstitut

Vinkelgatan 3
(invid Tegnérspjan)
Nyöppnat den 1 oktober 1917

Frisk- och motionsgymnastik
Sjukgymnastik
Massage
Elektrisk behandling
Hetluftbehandling
Behandling av mindre bemedlade
patienter 12—1 e. m.

Läkare: Dr F. EDRÉN
A. Öberg Per Odhner
Gymn.-dir. Gymn.-dir.
Allm. Tel. 64 99. Riks Tel. Ö. 5 27.



Collan-Olja.

Prisbelönt vid alla utställningar.
Världens yppersta Skobesparingsmedel.
A.-B. Collan-Olje-Fabriken,
T. OLSEN,
Garvaregatan 9-11 S:t STOCKHOLM.
Allm. Tel. 5827. Rikstel. 2934.

**Maskerad-, Lotteri-
och Bazarartiklar**
F. Gustavson, Contettifabrik
Korsgatan 16 GÖTEBORG Tel. 5192

Värme- lednings- A.-B. CALOR

Verkst. Dir. J. A. RYDH
Arbetaregatan 32 .. Stockholm.
Riks 66 80, 66 81. Allm. 62 84.
Telegrafadress: Värmebolaget.
Tillverka apparater för och leverera:
Värmeledningar, alla brukliga system,
Ångkøks-anläggningar, även för arbetare,
Maskintvätt-anläggningar, Desinfek-
tions- & Steriliserings-anläggningar.
Förslag och ritningar utföras.

A.-B. Svenska Spiralfabriken
17 Fridhemsgatan 17
STOCKHOLM.
Rikstel. 21 01. Allm. tel. 55 65.
Tillverkar
SPIRALFJÄDRAR och
HÄSTSKYDDARE

**FRAMKALLNING OCH
KOPIERING**
BÄST HOS Eskilstråmans FOTOGRAFISKA MÅLÅRSM
Smedjegatan 24 (inneh. A.B. FOTO) telefon 604

AUGUST CARLSON & Co, Aktiebolag - Stenkol & Koks - GÖTEBORG

Otto B. Bolm Göteborg. K.

LÅGER av färger, oljor, fernissor,
Kemikalier och materialier för
fabriker och handverkerier.

Specialité: Bolms permanentfärger
för husmålning i alla kulörer.

ETABLERAD 1862. TELEFON 550.

Beckman & Casparsson

STOCKHOLM

köpa och sälja

TRÄRROR, TRÄKOL och VED m. m.

Sun- delins Byxpress

(patent).

Enastående uppfinning.

Med ett par minuters arbete ges den elegantaste pressning. Ingen underhållskostnad, betalar sig på 2 veckor. Icke skrymmande. Nödvändig för varje omtänksam herre. Pris med komb. rockhängare kr. 3.75. Om 5 st. rekv. på en gång kr. 3.50 pr st. mot postförskott eller förut insänd likvid.

Ensamförsäljare för Sverige:

R. QVARNSTRÖM. Exp. F.
STOCKHOLM.

Riks Tel. 176 22 & 176 53. Allm. Tel. 4196.

Elektriska Svetsnings Aktiebolage

MARIEHOLM, GÖTEBORG 6.

Telef.: Växel: 73 33, 88 85, 88 89.
Verkm. bost. 105 87, 122 01, 150 87.

Telegr.-adr.: ESAB.

Reparerar:

Alla förekommande fel å Ångpannor, Sulfat-, Sulfit- o. andra Kokare så som sprickor, läckande utdiktade växlar, frätningar m. m., Axlar, Stå propellrar, Fartygsstävar, brustna eller förslitna maskindelar, alla slag Flytande verkstäder för marina reparationer. Mobila apparater för fabriksreparationer.

Förstklassigt arbete, snabb leverans och billiga priser.

Intet arbete för stort och intet för litet för oss

Anlita JOHN CARLSSONS

32 Upplandsgatan - Stockholm

Riks Telefon 28 36.

Allm. Telefon 12 00.

Glasmästeri - Ramfabrik - Förgylleri

Såsom Specialfirma för

Elektriska linjer och nät

utföra vi förstklassiga och billiga anläggningar.

Införda offert.

A.-Bol. G.-H. STOLPAR

Telefon 65 33.

MALMÖ.

Telegr.-adr.: "Gehä"

Täck Edra tak med RUBEROID

erkänt förstklassigt takmaterial, varaktigt, billigt i underhåll, synnerligen lämpligt till industriella-, lantbruks- och villabyggnader.

Generalförsäljare för Sverige:

AKTIEBOLAGET LINDEGREN & RAE
STOCKHOLM.

Trävaror köpas.

Sågade, hyvlade, alla dimensioner och kvaliteter.

Även mindre skogar samt ett sågverk.

Trävaruaktiebolaget
BERG & Co

(Affären grundad 1870)

Allm. tel. 68 51. Rikstel. 68 51.

Centralpalatset, Stockholm.

D. HALD & Co. A.-B.

STOCKHOLM.

Bark- & Skäpplåt.

alla slags fäsenjärn

huggningsmaterial.



Stort lager.

Riks 3 05

” 07 67

Allm. 2 67

Telegr.-adr.:
"HALD".

TURBINFABRIKEN :: FINSHYTTAN



Levererar alla slags vattenturbiner.

Ny tillverkning av ytterligt snabb- gående typer -

Leverera billiga och goda Regulatorer.

Egen provningsanstalt

med direkt

vattenmätning i

reservoar

för bestämmande av turbinernas verkningsgrad.

Aktiebolaget Melens Jernvaruaffär

9 Vasagatan 9

Ständigt lager av alla sorters Järnbalkar, Cement och Byggnadsmaterialier

Telefoner:

Chefen	{	Allm.	231 53	Kontoret	{	Allm.	40 37	Expedition	{	Allm.	40 37	Järnbalksupplaget
		Riks	68 39			Riks	231 50			Riks	86 37	
				Järnbalksorder		Riks	13 93					

Aktiebolaget Wilh. Harmsen

STOCKHOLM

RIKS 14 05 ALLM. 504



Leverera och tillverka

alla slags

Kvarnmaskiner och

Kvarnstenar.

Brokonstruktionsbyrån.

56 KUNGSGATAN 56
STOCKHOLM.

Telefoner: Riks 122 93. Allm. Br. 170.
Telegramadress: Brobyrån.

Kapten Ernst Nilsson. Löjtnant Nils Bollinder.
Ingenjör Gustaf Cervin.

Byrån har konstruerat flertalet moderna klaff- och svängbroar i Sverige, däribland den mycket uppmärksammade klaffbron vid Vänersborg, Europas längsta enarmade klaffbro.

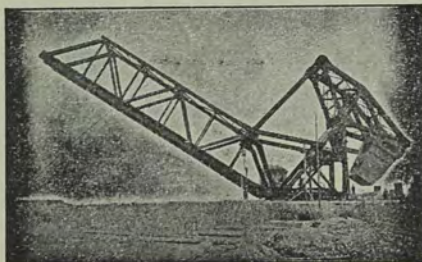

Klaffbro över Trollhätte kanal vid Vänersborg.

UTMÄRKTA OMRÅDEN

för MINDRE | för STÖRRE
VERKSTADS- | FABRIKS-
RÖRELSE | INDUSTRI

finnas vid ett flertal stationer mellan Uppsala och Gäfle



God tillgång på livs-förnödenheter.

Goda kommunikationer.

Elektrisk kraft från Cirkarled lätt tillgänglig.

God tillgång på en hel del råvaror, isynnerhet trä och järn.

Exporthamn vid Gäfle och Harnös.

Uppsala-Gäfle järnvägars förvaltning, adr. Gäfle, lämnar beredvilligt närmare upplysningar.

ARNDTZ



SKINNBELÄD-
NADSAFFÄR

TRÖJOR,
VÄSTAR,
MÖSSOR,
HANDSKAR,
BENKLÄDER,
AUTOMOBIL- &
FLYGKOSTYMER
REGNROCKAR,
MAGGÖRDLAR,
LUNGSKYDD

RES-EFFEKTER

M. M.

3 MALMTORGSBATAN 3
STOCKHOLM

A.-B. Fr. V. Tunborg & Co

Modemagasin

38 HAMNGATAN 38

1 tr.

STOCKHOLM

RIKSTEL. 47 46.

ALLM. TEL. 281.

MUSIK-

INSTRUMENT,
Strängar och Tillbehör

erhållas bäst och billigast från

A. Th. NILSSONS MUSIKHANDEL
NORRKÖPING.

Violiner, Guitarrer, Messingsinstrument,
Italienska dragspel, sex tettoner, Tal-
apparater och skivor m. m.

Priskurant gratis.



Till behandling

av skavsår, liggsår, krossår, bränn-
skador m. m. vinner Salubria dag-
ligen allt större användning till följd
av dess egenskaper att verka förde-
lande och smärtstillande samt att
hålla sår rena och friska, utan att
hindra cellbildning. Partilager hos
GELJER & Co, Stockholm.

Aktiebolaget

Molinderska Konserverfabriken

rekommenderar sina

- KONSERVER -

ALLA sorters grönsaker och sallader
kötträtter och soppor för seg-
lats- och turistfärder.

FINNAS i alla välsorterade speci-
affärer.

GRÖNSAKERNA serveras i Restau-
rangvagnarna.

Svalöfs Kornflingor

tillverkas

under sträng läkarekontroll och ute-
slutande av bästa svenska tvåradiga
korn.

duga

till gröt, välling, soppor, puddingar,
bakverk, tebröd, pannkakor m. m.

lämnas

en välsmakande, näringsrik, lätt-
smält och fullkomligt ren föda samt

finnas

att få i varje välsorterad speci-
handel.

ALLMÄNNA
SVENSKA UTSÄDES A.-B.
SVALÖV.