



SVERIGES KOMMUNIKATIONER



Officiell Tidtabell
FÖR
SVERIGES
JÄRNVÄGAR.

Turlista
FÖR
ÅNGBÅTSLINJER
OCH
AUTOMOBILROUTER.

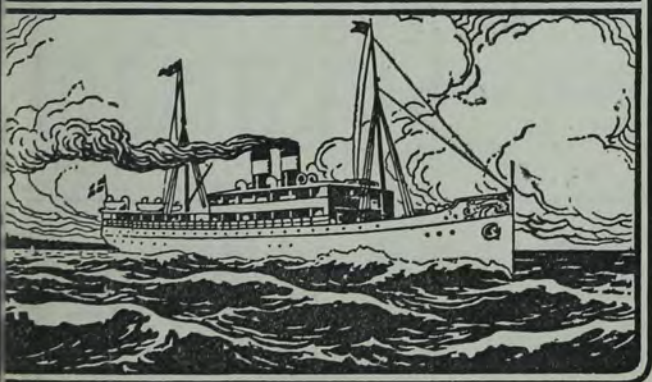

STOCKHOLM, VASAGATAN 1 • RIKS 2385, ALM 15021
Utkommer varje vecka.
Pris: 20 öre

STATENS JÄRNVÄGARS RESEBYRÅ i STOCKHOLM, Klarabergsgatan 68, (vid CENTRALPLANEN)

lämnar upplysningar om tidtabeller och biljettpris samt **råd och anvisningar med avseende på resplaner** m. m., försäljer **vanliga biljetter** från Stockholm till stationer inom och utom Sverige,

- ” **kombinerade biljetter** för resor till och från utlandet,
 - ” **kupongbiljetter** för de flesta svenska järnvägssträckor samt för alla viktigare **ångbåtssträckor** inom Sverige och från Sverige till utlandet,
 - ” **sovplatsbiljetter** till alla svenska sträckor samt till Norge och Danmark ävensom till de från Berlin, Hamburg, Kiel och Köpenhamn utgående sovvagnarna,
- reserverar **hyttplatser** å de ångbåtssträckor för vilka biljetter försäljas.

Telegramadress: **Centralbureau.**
Telefoner:
Sovplatsbeställningar: Rikstel. 83 64 och Riks- eller Sthlms-tel.: Järnvägen 191.
Upplysningar rörande persontrafik (Obs. ej rörande tågtider) Rikstel. 83 65 och Riks- eller Sthlms-tel.: Järnvägen 72.
Upplysningar rörande tågtider: Rikstel. 163 04 och Riks- eller Sthlms-tel. Järnvägen 227.
Öppen Vardagar 9-9, sön- och Helgdagar 10-9.
Filial i Nordiska Kompaniets affärshus, Hamngatan 18 o. 20. Rikstel. 175 07. Sthlms-tel. 96 12.

för Järnvägar och Ångbåtar

FORSBERG & MARK
STOCKHOLM - GÖTEBORG - MALMÖ
Telegrafadress: »MARKFORS».

Stenkol - Koks - Järn och Plåt
• **Metaller** •
Smörjolja - Maskinjörnödenheter
• **Färger** •

Sverige-England-Skottland.

Förbindelse med snabbgående
Post- & Passagerareångare

Göteborg - New-Castle.
Lastångare **Göteborg - London.**
Närmare meddela och biljetter säljas
I STOCKHOLM av NORDISK RESEBUREAU
I GÖTEBORG av
Ångfartygs Aktiebolaget THULE
TELEFON 80 96

JÄRNVÄGAR!

Använd

Oildag

Stor olje- och kraftbesparing

A.-B.
ELEKTROKONTORET
för Edra LOKOMOTIV. Örebro. Tel. 1241

Forta. från föreg. sida.

Benämning och omfattning	Trafikexp. adress	Spårv. meter	Tab. n:r	Benämning och omfattning	Trafikexp. adress	Spårv. meter	Tab. n:r
Halmstad-Nässjö (Jönköpings hamn-Vaggeryd).....			190	Norsholm-Västervik-Hultsfred (Norsholm-Västervik).....	Västervik.....		144
Hjo-Stenstorp (Tidaholm-Svensbro).....	Hjo.....	0.891	155	(Västervik-Hultsfred).....			143
Hälsingborg-Hässleholm (Billesholm-Bjuv).....	Hälsingborg.....	1.435	156	Näs-Morshyttan.....	Näs.....		42
Hälsingborg-Rå-Ramlösa.....			250	Nässjö-Oskarshamn.....	Eksjö.....	1.435	202
Härnösand-Sollefteå.....	Härnösand.....		250a	Nättraby-Alnaryd-Almeboda (Nättrabyhamn-Almeboda).....	Nättrabyhamn.....	0.600	212
Hässleholm-Markaryd.....	Markaryd.....		251	Orsa-Härjedalen.....	Orsa.....	1.435	38
Hoganas-Mölle.....			14	Oxelösund-Flen-Västmanland (Oxelösund-Valskog, Rekarne-Kolbäck).....	Eskilstuna.....		106
Hönshytte-Kvarnamåla (Norraryd-Kvarnamåla).....	Våxjö.....	1.067	246	Pålsboda-Finspång.....	Finspång.....	0.891	69
Hör-Hörby.....	Kristianstad.....	1.435	249	Ronehamn-Hemse.....	Hemse.....		293
Johannisberg-Ljungaverk.....	Ljungaverk.....		222	Ruda-Oskarshamn.....	Oskarshamn.....		201
Jönköping-Gripenberg (Jönköpings Ö. -Vireda).....	Jönköping.....	0.600	236	Sala-Gysinge-Gävle (Sala-Hagastrom) (Trafikerat av Sthlm-Västerås-Bergsl. J.)	Stockholm.....	1.435	76
Jönköping-Gripenberg (Jönköpings Ö. -Huskvarna).....			28	Skara-Timmersdala.....	Skara.....	0.891	158
Kalmar (Kalmar-Emmaboda o. Nybro-Nässjö).....	Kalmar.....	1.435	145	Skåne-Småland (Astorp-Värnamo).....	Hälsingborg.....	1.435	245
Kalmar-Berga.....			145	Skövde-Axvall.....	Skara.....	0.891	164
Kalmar-Torsås.....			203	Slite-Roma.....	Slite.....		292
Karlskrona-Växjö.....	Karlskrona.....	1.067	204	Stavsjö (Kolmården-Virå).....	Kolmården.....	0.600	151
Karlstad-Munkfors (Karlstad Östra-Munkfors).....	Växjö.....	1.435	206	Stockholm-Nynäs (Älvsjö-Nynäsh.)	Nynäshamn.....	1.435	96
Kil-Fryksdalen (Kil-Torsby).....	Hagfors.....	0.891	211	Stockholm-Roslagen (Stockholm-Norrtälje).....	Stockholm.....	0.891	91
Kimstad-Norrköping.....	Göteborg.....	1.435	230	(Rimbo-Uppsala).....			92
Kinnekulle-Lidköping (Forshem-Lidköping).....	Finspång.....	0.891	220	(Näsby-Osterskär).....			93
Klintehamn-Roma.....			61	(Rimbo-Hallstadvik).....			90
Klippan-Eslöv.....	Lidköping.....		60	(Sthlm-Djursholm, Djursh. Ösby-Djursh. S.-Danderyd, Djursh. Ösby-Altorp o. Stocksund-Långängst.)			94
Kosta (Lessebo-Målerås södra).....	Hälsingborg.....	1.435	69	Stockholm-Saltsjön (Stockholm-Saltsjöbaden, Igelboda-Solsidan).....		1.435	95
Kristianstad-Hässleholm (Kristianstad-Almhult).....	Kristianstad.....	1.435	291	Stockholm-Västerås-Bergslagen (Stockholm-Köping och Spånga-Riddersvik).....	Stockholm.....	1.435	70
			231	(Tillberga-Sala-Gysinge-Gävle).....			76
			232	(Tillberga-Ludvika-Vansbro).....			68
Krylbo-Norberg (Krylbo-Kärrgruvan) (Trafikerat av Sthlm-Västerås-Bergsl. J.)	Stockholm.....		81	(Ramnäs-Kolbäck).....			80
Kävlinge-Barsebäck (Kävlinge-Barsebäckshamn).....				(Ängelsberg-Kärrgruvan-Krylbo) (Enköping-Runnhällen).....			81
Köping-Uttersberg-Riddarhyttan.....	Trälleborg.....	1.093	255	Svartålv (Kortfors-Grythytted).....	Älvestorp.....		79
Landskrona och Hälsingborg (Landskrona-Eslöv o. Hälsingborg-Billeberga).....	Köping.....		64	Sävsnäs (Annerfors-Hörken).....	Strömsdalsbruk.....	0.802	54
Landskrona-Kävlinge.....				Södra Dalarna (Krylbo-Rättvik).....	Hedemora.....	1.435	65
Landskrona-Kävlinge-Sjöbo (Kävlinge-Sjöbo).....	Landskrona.....	1.435	256	Södra Öland (Borgholm-Ottenby).....	Mörbylånga.....	0.891	213
Lidköping-Häkantorp.....			257	Sölvesborg-Olofstrom-Almhult.....	Sölvesborg.....	1.435	237
Lidköping-Källand (Lidköping-Tun).....			257	Tidaholm (Tidaholm-Åsarp).....	Tidaholm.....		163
Lidköping-Skara-Stenstorp.....	Lidköping.....	0.891	160	Trälleborg-Rydsgård.....	Malmö.....		275
Ljungbyholm-Karlslunda (Ljungbyh.-Påryd).....			157	Uddevalle-Lelängen (Uddevalle-Bengtsfors).....	Uddevalle.....	0.891	172
Lund-Bjärred.....	Skara.....	1.435	165	Uddevalle-Vänersborg-Herrljunga.....	Vänersborg.....	1.435	180
Lund-Revinge (Högevall-Harlösa).....			159	Uppsala-Enköping.....	Uppsala.....		78
Lund-Trälleborg (Kävlinge-Trälleb.).....			157	Uppsala-Gävle.....	Gävle.....		75
Lysekil (Munkedal-Lysekil).....	Kalmar.....		207	Varberg-Borås.....	Varberg.....		181
Lödöse-Lilla Edet (L.a Edet-Alvhem).....	Lund.....	1.435	280	Varberg-Åtran.....			186
Malmö-Genarp.....	Trälleborg.....		258	Vellinge-Skanör-Falsterbo.....	Malmö.....		276
Malmö-Limhamn.....	Lysekil.....		272	Vetlanda-Mällila.....	Vetlanda.....	0.891	205
Malmö-Simrishamn (Malmö-Simrishamn och Dalby-Bjarsjölagård).....	Göteborg.....		170	Vetlanda-Sävsjö.....			205
Malmö-Trälleborg.....	Malmö.....		55	Vimmerby-Spångenas.....	Västervik.....		142
Malmö-Ystad.....			265	Voxna-Lobonäs.....	Bollnäs.....	0.802	37
Malung-Limesforsen.....			267	Väderstad-Skänninge-Bränninge.....	Skänninge.....	0.891	150
Mariestad-Moholm.....			266	Västergötland-Göteborg (Göteborg-Skara-Mariestad-Gårdsjö) (Häkantorp-Tumleberg).....	Göteborg.....		161
Markaryd-Veinge.....	Ystad.....		275	Västra Centralbanan (Falköping R.-Landeryd).....			160
Matfors-Vattjom.....	Kristinehamn.....	0.891	165	Västra Klagstorp-Tygelsjö (Klags-hamn-Tygelsjö).....	Halmstad.....	1.435	194
Mellersta Södermanland (Stålboga-Skebokvarn).....	Mariestad.....	1.435	246	Växjö-Alvesta.....	Malmö.....		277
Mellersta Östergötland (Ringstorp-Linköping-Fägelsta och Klockrike-Borensberg) samt Fornäså Motala.....	Markaryd.....	1.067	29	Växjö-Virserum.....	Växjö.....		220
Mjölby-Hästholmen.....	Matfors.....	1.067	29	Växjö-Tingsryd.....		0.891	223
Mora-Vänern (Persberg-Mora, Brin-bodarna-Malung).....	Malmköping.....	1.435	138	Ystad-Brosarp (Tomelilla-Brosarp).....	Ystad.....	1.067	221
Mönsterås (Mönsterås Fagerhult).....				Ystad-Eslöv.....		1.435	235
Nora-Bergslag (Ervalva-Otterbacken).....	Linköping.....	0.891	148	Ystad-Gårnas-S:t Olof.....			259
	Mjölby.....	1.435	155	Ystad-Skivarp (Charlottenl.-Skivarp).....			260
				Åtvidaberg-Bjärke-Säby.....	Linköping.....		147
				Ängelholm-Klippan.....	Ängelholm.....		247
				Örebro-Köping (Frövi-Köping).....	Kopparberg.....		70
				Örebro-Pålsboda.....	Finspång.....	0.891	69
				Östra Blekinge (Gullberna-Torsås-Bergkvara).....	Karlskrona.....	1.067	211
				Östra Centralbanan (Linköping-Hultsfred).....	Linköping.....	1.435	146
				Östra Skåne (Hästveda-Kristianstad).....	Kristianstad.....		235
				(Mälarbaden-Eskilstuna n.a.).....			241
				(Tollarp-Åhus).....			240
				(Kristianstad-Eslöv).....			235
				(Långebro-Kristianst.] Brosarp).....			57
				Östra Värmland (Kristinehamn-Persberg och Nyhyttan-Finshyttan).....	Kristinehamn.....		57
Norrköping-Söderköping-Vikbolandet (Norrköping-Valdemarsvik).....	Norrköping.....	0.891	141				
Norrköping-Arkösund.....			140				

Large table listing various locations (e.g., Högen, Högsbo, Högestad) with associated numbers. The table is organized in columns and rows, representing a geographical or administrative listing.

Table listing various locations and their associated numbers. Columns include location names (e.g., Eolöv, Genarp, Göteborg), numbers (e.g., 121a, 121b), and other identifiers. The table is organized in a grid-like fashion across the page.

BJÖRRINGEN

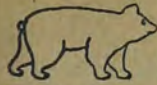

är elegant, svärta ej fingret, liknar fullständigt 23 karats guld och är *oöverträffad* i hållbarhet. Pris 2 kr.

Lagl. skyddat märke.

Finnes endast hos Guldsmed

L. JENSEN, Tegnergatan 19, Stockholm.

Collan-Olja.

Prisbelönt vid alla utställningar.

Världens yppersta Skobesparingsmedel.

A.-B. Collan-Olje-Fabriken,
T. OLSEN.

Garfvaregatan 9-11 i STOCKHOLM.
Allm. Tel. 5837. Rikstel. 29 84.

ÖVERALLT

i vårt land är

Pressjäst



från

Stockholms NORRA Jästfabrik

känd och erkänd som oöverträffad i jäskraft o. hållbarhet.

Meddelande från Kungl. Järnvägsstyrelsen.

Tidtabellsändringar.

Trälleborg—Sassnitz.

Änyo dagresa Berlin—Trälleborg.

Avresa från Berlin 8.30.

Vid eventuell tågförseening brytes **aldrig** förbindelsen till och från Berlin över Trälleborg—Sassnitz.

Fr. o. m. 15 mars uppehålls förbindelserna med utlandet över **Trälleborg—Sassnitz** enligt vidstående ändrade tidtabell. Se tab. 122a.

8.30	avg.	Stockholm C.	ank.	8.49
1.33	›	Göteborg B:s	›	4.20
7.56	›	Malmö	›	9.14
8.46	avg.	Trälleborg F	ank.	7.15
12.51	ank.	Sassnitz H.	avg.	3.15
7.42	ank.	Berlin, Stett.	avg.	8.30
5.21	›	Rostock	›	10.46
7.55	›	Lübeck	›	7.23
9.05	›	Hamburg, H.	›	5.50

Fr. o. m. 15 mars göra tågen 101, 102, 881 och 882 uppehåll för resandes av- och påstigande vid den nyöppnade hållplatsen Loster, belägen mellan stationerna Tallåsen och Hennan.

Fr. o. m. 1 mars medföra snälltågen 9, 10, 19 och 20 Stockholm—Göteborg jämväl I klass.

Fr. o. m. natten 6—7 mars gör snälltåg 22, avg. Stockholm C. 6.34, Krylbo 9.58, icke uppehåll å stationerna mellan Krylbo och Storvik. Ett nytt persontåg, 2094, har i stället inlagts efter tåg 22 med uppehåll å alla stationer, avg. Krylbo 10.32 ank. Storvik 12.10. Fran samma tidpunkt gör snälltåg 21, som avg. Storvik 5.59, uppehåll endast för avstignande vid Torsåker, Håstbo, Horndal, Fors och Jularbo. Uppehållen vid Byvalla och Morshyttan för såväl av- som påstigande ha bibehållits. I stället har ett nytt persontåg, 2093, med uppehåll å alla stationer inlagts Storvik—Krylbo före tåg 21 med avgång Storvik 5.29 och ankomst Krylbo 6.49. Se tab. 35.

Stockholm i mars 1916. Kungl. Järnvägsstyrelsen.

A.-B. Svenska Spiralfabriken

17 Fridhemsgatan 17
STOCKHOLM.

Rikstel. 21 01. Allm. tel. 55 48

Tillverkar

SPIRALFJÄDRAR och
- HÄSTSKYDDARE -

SANDBERGS

2 Brunkebergstorg 2

Herrskrädderi - Herrkläder
STOCKHOLM.

Var får Ni största? valuta vid inköp?

Londoner-Basaren, Sveriges äldsta och mest väl sorterade Bazar-etablissement, **ändi tillfälle**, trots de på senare tiden enorma prisstegringar inom de flesta branscher, att från sina resp. 24 olika avdelningar erbjuda till gamla, erkänt oerhört låga priser 1,000-tals nya reela varor, som en var såväl familj som enskild dagligen behöver.

Våra varor uppdelas efter bestämda prislägen från 10 öre till 3 kronor styck.

Säsongsnyheterna inkommit!

Bemärk adressen!

Drottninggatan 65

(Förfväxla ej!)

K. F. U. M.

Förbundet mellan Sveriges

Kristliga Föreningar av Unge Män

(112 föreningar med 10,000 medlemmar)

erbjuder unge män följande fördelar på nedanstående platser:

B. betyder, att föreningen har egen byggnad, H. fullständigt hotell, K. kafé, L. läsrum, M. matservering, R. rum för unge män.

B. L. M. R. Göteborgs K. F. U. M., Parkgatan 11.
L. K. K. Y. F., Libanon.

B. H. L. Jönköpings K. Y. F., Östra Storgatan 38.

L. Karlskrona K. F. U. M., Ronnebygatan 34.

L. M. K. Karlstads K. F. U. M., Västra Torggatan 4.

L. B. M. R. Malmö K. F. U. M., Betaniaplan 4.
L. M. Norrköpings K. F. U. M., Gamla Rådsgatan 30.

B. H. L. Stockholms K. F. U. M., Norr, Birger Jarlgatan 35.

L. Stockholms K. F. U. M., Filial, Söder, Hornsgatan 50.

B. L. Uppsala K. F. U. M., Västra Strandgatan 15.

Svensk eller Skandinavisk K. F. U. M.

H. L. M. Berlin S. W., Wilhelmstrasse 34.

L. M. Hamburg, Esplanade 12.

L. London W., Swedish Church, Harecourt Str.

Svenska

Havregrynsindustrien är den främsta i världen!

Använd därför endast

Gyllenhammars — Kalmar Axa — Vårgårda

ångpreparerade, steriliserade havrepreparater, som **alltid** lämna Eder full **hygienisk** garanti. 1 portion gröt kostar **2 öre**.

Boden-Luleå-Boden.

Table 9: Boden-Luleå-Boden. Includes routes like Stockholm 36, 35, 10 t., Kiruna 1, Gällivare 1, Haparanda 2, and stations like Boden, Sävast, Sunderby, Gammelstad, Notvik, Luleå.

Zontaxa A, tab. 331, i lokal- och samtrafik. Direkta sittvagnar. Luleå-Luleå: Stockholm 511, 512, Luleå-Bräcke 292, 293, Luleå-Kiruna 941, 942, Luleå-Umeå 529, 530 b) S 2.00. c) S 3.23.

12 Mellansel-Örnsköldsvik-Mellansel.

Table 12: Mellansel-Örnsköldsvik-Mellansel. Includes routes like Stockholm 36, 35, 10 t., Bräcke 10, Luleå 9, 10, and stations like Mellansel, Örnsköldsvik.

10 Boden-Bräcke-Boden.

b) Tagen 21 o. 22 medföra å linjen Långsele-Bräcke 1 kl. end. för resande, som löst sovplatsbill. c) Helgr. lörd. d) S 3.23. e) S 9.49. f) 11.15. g) 8.11. h) 5.42. i) 2.00. j) Upph. vid vattenotnet och sker av- och påstignandet på den resandes egen risk. m) S 9.49. Den 19-24, 27-28 dec., 19-23 april 9.51.

Table 10: Boden-Bräcke-Boden. Includes routes like Kiruna 1, Gällivare 1, Haparanda 6, Luleå 9, and stations like Boden, Trångfors, Hednoret, Degerbacken, Brännberg, Alvsby, Piteå, Ålvsby, Korstråk, Storsund, Kolor, Långträsk, Myrheden, Traskholm, Storstråk, Jörn, Jörn, Kustora, Bastuträsk, Skellefteå, Åsträsk, Ekträsk, Väterjon, Hällnäs, Vindeln, Tvärälund, Lännäs, Umeå, Umeå, Vännäs, Hörnsjö, Nyaker, Norrfors, Trehörningsjö, Långviksmoan, Björna, Björnsjö, Gottne, Mellansel, Örnsköldsvik, Mellansel, Anundsjö, Skorped, Byvattnet, Aspå, Selsjön, Österås, Långsele, Sollefteå, Härnösand, Härnösand, Sollefteå, Langsele, Osterfors, Helgum, Graninge, Bispgården, Osterode, Ragunda, Häsjö, Kälarne, Gästjon, Dockmyr, Nyhem, Grötlingen, Bräcke, Östersund, Sundsvall, Stockholm, Malmö.

Zontaxa A tab. 331 i lokal- o. samtrafik. Direkta sittvagnar. Luleå-Luleå: Stockholm C-Luleå 21, 22; Långsele-Narvik (Långsele-Kiruna åven i 21, 22; Bräcke-Luleå 501, 502; Stockholm C-Haparanda 901, 902; Stockholm C-Narvik (endast i mån av utrymme i Långsele-Stockholm C 21, 22. (En ö. o. kl. sovv. går delvis som sittvagn i Kiruna-Långsele samt delvis som sovvagn Riksgränsen-Boden och en delvis som sovvagn Långsele-Narvik och delvis som sovvagn Boden-Riksgränsen.) Restaurantvagn: Långsele-Bräcke den 21, 22, 501, 502.

11 Vännäs-Umeå-Vännäs.

Table 11: Vännäs-Umeå-Vännäs. Includes routes like Boden C 36, 35, 10 t., Bräcke 10, Luleå 9, 10, and stations like Vännäs, Umeå.

9

Table 9: Additional routes and stations for Boden-Luleå-Boden, including Kiruna 1, Gällivare 1, Haparanda 2, Boden, Sävast, Sunderby, Gammelstad, Notvik, Luleå.

10 Boden-Bräcke-Boden.

Table 10: Additional routes and stations for Boden-Bräcke-Boden, including Kiruna 1, Gällivare 1, Haparanda 6, Luleå 9, Boden, Trångfors, Hednoret, Degerbacken, Brännberg, Alvsby, Piteå, Ålvsby, Korstråk, Storsund, Kolor, Långträsk, Myrheden, Traskholm, Storstråk, Jörn, Jörn, Kustora, Bastuträsk, Skellefteå, Åsträsk, Ekträsk, Väterjon, Hällnäs, Vindeln, Tvärälund, Lännäs, Umeå, Umeå, Vännäs, Hörnsjö, Nyaker, Norrfors, Trehörningsjö, Långviksmoan, Björna, Björnsjö, Gottne, Mellansel, Örnsköldsvik, Mellansel, Anundsjö, Skorped, Byvattnet, Aspå, Selsjön, Österås, Långsele, Sollefteå, Härnösand, Härnösand, Sollefteå, Langsele, Osterfors, Helgum, Graninge, Bispgården, Osterode, Ragunda, Häsjö, Kälarne, Gästjon, Dockmyr, Nyhem, Grötlingen, Bräcke, Östersund, Sundsvall, Stockholm, Malmö.

12 Mellansel-Örnsköldsvik-Mellansel.

Table 12: Additional routes and stations for Mellansel-Örnsköldsvik-Mellansel, including Stockholm 36, 35, 10 t., Bräcke 10, Luleå 9, 10, Mellansel, Örnsköldsvik.

11 Vännäs-Umeå-Vännäs.

Table 11: Additional routes and stations for Vännäs-Umeå-Vännäs, including Boden C 36, 35, 10 t., Bräcke 10, Luleå 9, 10, Vännäs, Umeå.

Y och Zontaxa = vardagar; S och = sönd- och helldagar; ~ = annan beskrivning i togets gång; * = tag passager.

13 Sollefteå-Långsele-Sollefteå. 13

Zont. A, tab. 331, i lokal- o. samtrafik. Dir. sittv. II, III: Långsele-Härnösand 858, 859, 862, 863. b) Går natt efter vard.

Table with columns for station names (B 857, B 859, B 861, B 879, B 863), kilometers, and train numbers. Includes routes like Sollefteå, Hjalta, and Långsele.

14 Sollefteå-Härnösand-Sollefteå. 14

Gäller fr. o. m. den 1 dec. 1915.

Zontaxa A, tab. 331, i lokal- och samtrafik. Direkta sittvagnar II, III: Långsele-Härnösand 2, 3, 4, 5.

Table with columns for station names (fr. Umeå 11, 10, 13, fr. Sthlm C36, 35, 10, 13, fr. Bräcke 10, 13, fr. Långsele 13) and train numbers.

15 Östersund-Dorotea-Östersund. 15

Zontaxa, tab. 331, i lokal- och samtrafik. Direkta sittvagnar II, III: Östersund-Dorotea 867 (877 O. L.)-457, 458-868; Östersund-Strömsund 865, 866. c) Ons- o. lördagar. d) Dagl. utom ons- och lörd.

Table with columns for station names (fr. Östersund, Östersund V, Känsås, Åskott, Litenså, Klösta, Lit, Häggenäs, Norderåsen, Munkflohögen, Ratsjön, Jämtlands Sikås, Hammerdal, Jämtlands Sikås, Glösta, Hallviken, Ullriksfors, Strömsund) and train numbers.

16 Ulriksfors-Strömsund-Ulriksfors. 16

Zontaxa A, tab. 331, i lokal- och samtrafik. Direkta sittvagnar II, III Strömsund-Östersund 825, 830. b) Icke ons- och lördagar. c) onsd. o. lörd.

Table with columns for station names (fr. Hötting 15, fr. Östersund 15) and train numbers.

18 Storlien-Bräcke-Storlien. 18

Zontaxa A, tab. 331, i lokal- och samtrafik. Direkta sittvagnar II, III: Östersund-Stockholm C 101, 102; Järpen-Strömsund 853 V (475 S) 851. Storlien-Sundsvall 453, 454; Stugsund-Östersund 1550; Stockholm-Trondhjem 453, 454. Storlien-Bräcke 1583 S-1551. b) I kl. end. för resande som löst sovplatsbiljet.

Table with columns for station names (fr. Storlien, Enafor, Ann, Gevsjön, Duved, Tegefor, Åre, Björnsänge, Undersåker, Hälland, Järpen, Morsil, Oake, Mattmar, Trångsviken, Ytterån, Nälden, Krokrom, Tang, Dvårsatt, Sam, Östersund V, Östersund, Strömsund 15, 16, Strömsund 15, 16, Östersund, Östervalla, Brunflo, Lockne, Pilgrimstad, Revsund, Gällö, Grimnas, Stavre, Bräcke) and train numbers.

17 Jämtlands Sikås-Hammerdal-Jämtlands Sikås. 17

Zontaxa A, tab. 331, i lokal- och samtrafik.

Table with columns for station names (fr. Strömsund 15, 16, fr. Östersund 15) and train numbers.

18 Jämtlands Sikås-Hammerdal-Jämtlands Sikås. 18

Zontaxa A, tab. 331, i lokal- och samtrafik. Går natterna till den 20 och 21 april.

Large table with columns for station names (P 465, B 853, P 475, G 1583, G 1551, P 453, G 1552, P 454, G 1584, B 854, P 466) and train numbers. Includes routes like Storlien, Enafor, Ann, Gevsjön, Duved, Tegefor, Åre, Björnsänge, Undersåker, Hälland, Järpen, Morsil, Oake, Mattmar, Trångsviken, Ytterån, Nälden, Krokrom, Tang, Dvårsatt, Sam, Östersund V, Östersund, Strömsund 15, 16, Strömsund 15, 16, Östersund, Östervalla, Brunflo, Lockne, Pilgrimstad, Revsund, Gällö, Grimnas, Stavre, Bräcke.

17 Jämtlands Sikås-Hammerdal-Jämtlands Sikås. 17

Zontaxa A, tab. 331, i lokal- och samtrafik.

Table with columns for station names (fr. Strömsund 15, 16, fr. Östersund 15) and train numbers.

17 Jämtlands Sikås-Hammerdal-Jämtlands Sikås. 17

Zontaxa A, tab. 331, i lokal- och samtrafik.

Table with columns for station names (fr. Strömsund 15, 16, fr. Östersund 15) and train numbers.

17 Jämtlands Sikås-Hammerdal-Jämtlands Sikås. 17

Zontaxa A, tab. 331, i lokal- och samtrafik.

Table with columns for station names (fr. Strömsund 15, 16, fr. Östersund 15) and train numbers.

17 Jämtlands Sikås-Hammerdal-Jämtlands Sikås. 17

Zontaxa A, tab. 331, i lokal- och samtrafik.

Table with columns for station names (fr. Strömsund 15, 16, fr. Östersund 15) and train numbers.

17 Jämtlands Sikås-Hammerdal-Jämtlands Sikås. 17

Zontaxa A, tab. 331, i lokal- och samtrafik.

Table with columns for station names (fr. Strömsund 15, 16, fr. Östersund 15) and train numbers.

17 Jämtlands Sikås-Hammerdal-Jämtlands Sikås. 17

Zontaxa A, tab. 331, i lokal- och samtrafik.

Table with columns for station names (fr. Strömsund 15, 16, fr. Östersund 15) and train numbers.

17 Jämtlands Sikås-Hammerdal-Jämtlands Sikås. 17

Zontaxa A, tab. 331, i lokal- och samtrafik.

V och = vardagar; S och = söm- och helgdagar; * annan trafikering i denna gång; * tag passager.

25.

Ånge-Sundsvall-Ånge.

25.

Zontaxa A, tab. 331 i lokal- och samtrafik. Direkta sittvagnar II, III: Sundsvall-Stockholm 481, 482, 483, 484; Sundsvall-Storlien 483, 484; Sovvagn I, II: Stockholm-Sundsvall i tag 481. En från Ånge till Stockholm gående I o. II kl. sovgn utgår från Sundsvall som II kl. sittvagn. b) 481 medför I klass endast för resande, som löst sovplatsbiljett, c) § 6 18, d) § 5.42. f) Vardagar. Medför ej personvagn d. 14/10, 11/11, 8/12 1915, 20/1, 17/2, 18/3, 13/4 1916. g) Vardagar. Medför ej personvagn d. 12/10, 10/11, 8/12 1915, 13/1, 16/2, 15/3, 12/4 1916.

Table with columns for station names (Ånge, Parteboda, Borgsjö, Erikslund, Johannisberg, Ljungaverk, Matfors, Vattjom, Sundsvall) and train numbers (P481, B 873, G 1601, P 483, etc.).

Table with columns for station names (Johannisberg, Ljungaverk, Matfors, Vattjom, Sundsvall) and train numbers (P 484, G 1602, B 872, B 874, P 482, etc.).

26. Ljusdal-Hudiksvall-Ljusdal.

26.

Zontaxa A, tab. 331, i lokal- och samtrafik. b) Resande med tågen 876 eller 490, som skall fortsätta med tågen 21 eller 22, kan redan från påstigningsstationen eller i Ljusdal intill resp. tågs avgång från sistnämnda station mot särskild avgift disponera bäddad liggsplats i II klass vagn. Likaledes kan resande, som ank. Ljusdal med något av tågen 21, 22 och 24 och skall fortsätta med tag 875 från resp. tågs ankomst till Ljusdal intill tågets ankomst till avstigningsstationen mot särskild avgift disponera dylik liggsplats. Genomgångsresande med tag 876 och 490 till tågen 23 och 24 och från tag 23 till tag 875 äga däremot icke att begära sig av dylik liggsplats. c) Vard. Medför ej personvagn den 14/10, 11/11, 9/12 1915, 20/1, 17/2, 18/3, 13/4 1916. d) Gar vard. Medför ej personvagn den 13/10, 10/11, 8/12 1915, 13/1, 16/2, 15/3, 12/4 1916.

Table with columns for station names (Ljusdal, Hudiksvall, Bergsjö) and train numbers (P 487, G 1621, P 485, etc.).

Table with columns for station names (Hudiksvall, Bergsjö) and train numbers (G 1622, P 488, B 876, P 490, etc.).

27. Kilafors-Stugsund-Kilafors.

27.

Zontaxa A, tab. 331, i lokal- och samtrafik. Direkta sittvagnar II, III: Järpen-Stugsund 497; Stugsund-Östersund 498. III: Stugsund-Bollnäs 499, 885, 892; Stugsund-Stockholm 497, 498. b) II kl. liggsplatser tillhandahållas mot avgift åt resande, i tag 892 intill tågs 21 avgång från Kilafors samt i tag 885 och 499 från tågs 22 ankomst dit. c) Medför ej personv. d. 12/10, 10/11, 8/12 1915, 13/1, 16/2, 15/3, 12/4 1916. d) dagl. Söderhamn-Stugsund.

Table with columns for station names (Kilafors, Landa, Mobodarne, Bergvik, Myssje, Kinstabyl, Söderhamn v.a., Söderhamn, Söderhamn, Stugsund) and train numbers (P 499, G 1699, B 887, P 495, P 497, etc.).

Table with columns for station names (Kilafors, Landa, Mobodarne, Bergvik, Myssje, Kinstabyl, Söderhamn v.a., Söderhamn, Söderhamn, Stugsund) and train numbers (P 498, B 888, P 496, B 892, etc.).

Lokaltåg.

30. Bergsjö-Hudiksvall-Bergsjö.

Biljettpris: I lokaltrafik pr km: II 6.75 öre, III 4.5 öre. b) § 8.57.

Table with columns for station names (Söderhamn, Stugsund) and train numbers (G 1686, P 500, B 896, G 1692, G 1694, etc.).

ÖREBRO EXPORTAFFÄR. Köpa och sälja: Råls för byggnads- och bruksändamål, metaller och skrotvaror, alla slag, ul, stickyle och yllevaftal, tomsäckar samt avfallsartiklar. OBS! Specialsortering i yllevaftal! - Infordra ben. våra anbud! ÖREBRO Telefon 328, 1528.

Bräcke—Stockholm—Bräcke. (Delsträcka Bräcke—Krylbo).

Table with multiple columns for train routes, stations, and fares. Includes sub-headers like 'Zontaxa A. tab. 331 i lokal- och samtrafik.', 'Direkta sittvagnar.', and 'Statens järnvägar, spv. 1.435.'. The table lists various stations such as Bräcke, Alby, Östavall, and Krylbo, along with their respective fares and service details.

Se tab. 326. Jul- och påsktåg. Se tab. 326.

Jul- och påsktåg. Se tab. 326.

36 Krylbo-Stockholm-Krylbo.

Zontaxa A, tab. 331, i lokal- och samtrafik. Direkta sittvagnar II, III: Stockholm C-Luleå 21, 22. Stockholm C-Haparanda 21, 22; Stockholm C-Krylbo-Leksand 103, 104; Stockholm C-Ljusdal 107, 108; Stockholm C-Sundsvall 23, 24, 101, 102; Stockholm C-Ostersund-Trondhjem 23, 24; Stockholm C-Ostersund101, 102; III: Stockholm C-Narvik (i mån av utrymme i sovvagnen) 21, 22; Stockholm C-Stuggusund 107, 108. Sovvagnar, I, II, III: Stockholm C-Långsele 21, 22 (En I o. II kl. vagn går som sittvagn, I o. II kl. Långsele-Kiruna, II kl. Kiruna-Narvik samt delvis som sovvagn Boden-Riksgränsen och en som I o. II kl. sittvagn Långsele-Haparanda; III kl. vagnen går som sittvagn Långsele-Narvik och delvis som sovvagn Boden-Riksgränsen); I, II: Stockholm C-Bräcke 23, 24 (vagnen går som sittvagn Bräcke-Ostersund); Stockholm C-Sundsvall 24; Ånge-Stockholm C 23 (vagnen utgår från Sundsvall som sittvagn). Restaurangtagn. Stockholm C-Krylbo 103, 104.

Table with columns for dates (Jul- och påsktåg-g), times, and routes. Includes routes like Krylbo to Stockholm C and Stockholm C to Krylbo.

Main railway schedule table for Krylbo-Stockholm-Krylbo. Columns include station names (e.g., Krylbo, Brovallen, Rosshyttan, Broddbo, Sala, Västerås 76, 70, Gäule 76, Västerås 70, 76, Sala, Heby 70, Enköping 79, Heby, Morgongåva, Vittinge, Jarlås, Ålnd, Brunna, Bojce, Uppsala norra, Uppsala, Norrtälje 92, 91, Enköping 78, Uppsala, Stockholm C), times, and train numbers.

37 Orsa-Bollnäs-Orsa o. Lobonäs-Voxna-Lobonäs. 37

Table for Orsa-Bollnäs-Orsa o. Lobonäs-Voxna-Lobonäs. Columns include station names (Orsa, Sveg, Voxna, Lobonäs, Bollnäs, Furudal, Skattungbyn, Skattungjöb, Östarevik, Göringen, Dalfors, Tungen, Voxna) and times.

38 Sveg-Orsa-Sveg. 38

Table for Sveg-Orsa-Sveg. Columns include station names (Sveg, Orsa, Hålsingland zontaxa AM) and times.

39 Linghed-Norrundet-Linghed. 39

Main railway schedule table for Linghed-Norrundet-Linghed. Columns include station names (Linghed, Vintjärn, Rysjön, Lå Björnmossen, Stora Björnmossen, Svartbäcken, Tallås, Jädraås, Brattfors, Vij Bruk, Ockelbo, Gäule 75, Stockholm 35, 36, Stockholm 36, 35, Gäule 75, Ockelbo, Gaveränge, Östby, Vittersjö, Åbydal, Totra, Norrundet) and times.

Vertical text on the right side: "och ... = vardagar; § och ... = sön- och helgdagar; § och ... = annat ipstränkning i ågons gång; § och ... = tåg passera."

Från Topp till Tå även för Resor hos Paul U. Bergströms A/B, Stockholm. Se annons A sista textsidan.

40

Table with columns for station names (e.g., Uppsala, Gäddede, Åkersberg) and various fare codes (P 111, P 112, etc.) and prices.

40

Table with columns for station names (e.g., Gäddede, Åkersberg, Åkersberg, Åkersberg) and various fare codes and prices.

Uppsala - Stockholm.

Detailed table for Uppsala - Stockholm routes, including fares for different classes and distances.

Stockholm - Uppsala.

Detailed table for Stockholm - Uppsala routes, including fares for different classes and distances.

Veck ... vardagar ... söndagar ... annan inbörskning i ägasen gång ...

41 Byalla - Långshyttan o. åter. 41

Zontaxa H, tab. 331, i lokal- och samtrafik.

Table with columns for station names and fare codes (Bl 2, Bl 3, Bl 4) and prices.

42 Näs - Morshyttan - Näs

Zontaxa H, tab. 331, i lokal- och samtrafik.

Table with columns for station names and fare codes (N 1, N 2, N 3) and prices.

43 Gruvgården - Fors - Gruvgården. 43

Biljettpris i lokatrafik pr km.: II 6 öre, III 4 öre; tur- och retur, 14 dagar, 50 ö/10 mer.

Table with columns for station names and fare codes (G 1, G 2, G 3) and prices.

Gävle—Falun—Orsa—Falun—Gävle.

Zontaxa B, tab. 331, i lokal- och samtrafik. Direkta sittvagnar II, III Gävle—Falun—Göteborg 1, 2; Gävle—Falun—Kil 5, 6; Stockholm—Ludvika—Falun—Orsa 57, 58, 61, 62; Stockholm—Gävle—Rättvik 5/55, 56/6.

b) § 9.35. c) § 5.35. d) § 8.57. e) Tag nr 14 gör uppehåll vid Hofors 10.18 end. för genomgångsresande från bortom Ludvika belägen station. f) § 10.34.

Table with multiple columns for train routes, times, and fares. Includes routes like Gävle-Dala järnvägar, Gävle, spår v. 1, 435, and various stations like Gävle central, Hagaström, Sala 76, etc.

↑ = annan inskränkning i tågens gång; § = vardagar; § och = sönd- och helgdagar; V och = tag

53. (Falun—)Kil—Göteborg—Kil—(Falun).

53.

Main railway schedule table with columns for station names, departure times, and arrival times. Includes routes like Bergslagens järnv., Göteborg, spv. 1.435, and Zontaxa B.

54 Annefors—Hörken 54 —Annefors.

Sub-table for Annefors-Hörken route, including Biljettpris and station names like Sävsnäs järnv., Strömsdala bruk, etc.

55. Lilla Edet—Alvhem—Lilla Edet.

Sub-table for Lilla Edet-Alvhem-Lilla Edet route, including station names like Lösså-Lilla Edets j., Göteborg, etc.

... annan instränkning i tågöng: = tag passerar. ... = sön- och helgdagar: ... = vardagar.

56. Mora-Noret-Älvdalen-Mora-Noret. Biljettpolis: i lokaltrafik pr km, enkel biljett II 6.5 öre, III 4.5 öre, tur- och retur II 9.75 öre, III 6.75 öre; i samtrafik Zontaxa B. tab. 331.

57. Mora-Kristinehamn-Mora. Zontaxa X, tab. 331, i lokal- och samtrafik. b) § 11.00. c) § 6.05.

58. Falun-Björbo-Falun. Zontaxa B, tab. 331, i lokal- och samtrafik.

59. Grythytted-Kortfors-Grythytted. Biljettpolis: i egen trafik pr km. II 6.5 öre, III 4.5 öre; i samtrafik Zontaxa E, tab. 331.

60. Torsby-Kil-Torsby. Zontaxa B, tab. 331, i lokal- och samtrafik.

61. Mora-Väners järnväg, Kristinehamn, spv. 1.435. Mora-Kristinehamn, spv. 1.435. Mora-Noret, spv. 1.435. Gävle-Dala järnväg, Gävle, spv. 1.435. Östra Värmlands järnväg, Kristinehamn, spv. 1.435. Gävle-Dala järnväg, Gävle, spv. 1.435.

62. Mora-Väners järnväg, Kristinehamn, spv. 1.435. Mora-Kristinehamn, spv. 1.435. Mora-Noret, spv. 1.435. Gävle-Dala järnväg, Gävle, spv. 1.435. Östra Värmlands järnväg, Kristinehamn, spv. 1.435. Gävle-Dala järnväg, Gävle, spv. 1.435.

V och = vardagar; § och = sönd- och helgdagar; ~~~~~ = annan inställning i ägens gang; * = dag passera.

61 Filipstad (Edebäck)—Karlstad Östra och åter. 61

Table with multiple columns listing stations, distances, and prices for the Filipstad-Karlstad Östra route.

Från Topp till Tå även för Resor hos Paul U. Bergströms A/B, Stockholm, Se annons & sista textsidan

62

Main table for route 62, listing stations like Ludvika, Vanneboda, and Riddarhyttan with associated prices and distances.

63 Bånghammar—Kloten o. åter. 63

Table for route 63, listing stations like Bånghammar and Kloten with prices and distances.

Vertical text on the right side of the page providing additional information and contact details for Paul U. Bergströms A/B.

Tillberga-Ludvika-Vansbro-Ludvika-Tillberga. 68

Zontaxa B, tab. 331, i lokal- och samtrafik. Direkta siltvagnar II, III: Stockholm-Ludvika-Falun 5, 6; Stockholm-Ludvika-Göteborg 1, 2; Stockholm-Ludvika-Kil 5, 6; ...

Table with multiple columns (P 1, P 2, P 3, P 4, P 5, P 6, P 7, P 8, P 9, P 10, P 11, P 12, P 13, P 14, P 15, P 16, P 17, P 18, P 19, P 20) and rows listing train routes and schedules.

V och = vardagar; § och = söm- och helgdagar; ~~~~~ = annan inskränkning i tågens gång; * = tag passerar.

Örebro-Finspång-Norrköping och åter. 69

Zontaxa J, tab. 331, i lokal- och samtrafik. I samtrafik e) genomgående zonberäkning utan varje järnväg räknas var för sig. b) § 2.40, c) § 1.16, d) § 5, e) § 2.40, f) § 6.10, g) § 5.10, h) lokaltåg se under huvudtabellen.

Table with multiple columns (P 1, P 2, P 3, P 4, P 5, P 6, P 7, P 8, P 9, P 10, P 11, P 12, P 13, P 14, P 15, P 16, P 17, P 18, P 19, P 20) and rows listing train routes and schedules.

V och = vardagar; § och = söm- och helgdagar; ~~~~~ = annan inskränkning i tågens gång; * = tag passerar.

Lokaltåg Stockholm—Kungsängen se nästa sida.

Stockholm—Västerås—Bergslagens järnvägar: Zontaxa B, tab. 331, i lokal- och samtrafik. Örebro—Köpings järnväg: Zontaxa I i lokal- och samtrafik. Direkta sittvagnar II, III: Stockholm—Kolbäck—Eskilstuna 1/11, 3/13, 7/17, 18/8, 14/4, 12/2; Stockholm—Tillberga—Ludvika—Falun 5, 6; Stockholm—Tillberga—Ludvika—Göteborg 1, 2; Stockholm—Tillberga—Ludvika—Kil 5, 6; Stockholm—Tillberga—Ludvika—Falun—Orsa 1, 2, 3, 4; Stockholm—Tillberga—Ludvika—Borlänge—Rättvik 5, 6; Stockholm—Frövi—Örebro 1/11/201, 206/12/2, 3/13/203, 204/14/4, 7/17/205, 202/18/8. Restaurangvagn: Stockholm—Tillberga—Ludvika—Göteborg 1, 2; Stockholm—Tillberga—Ludvika—Falun 5, 6. Endast för resande till stationer bortom Spånga. d) Lördagar. e) Lörd., sön- och helgd. h) Rannäs. För att få medfölja snälltågen n:r 1, 5, 6, 23, 24, 25 och 26, ävensom å vissa sträckor, enligt närmare upplysning vid stationerna, snälltågen 2, 3, 4, 7, 8, 11, 12, 13, 14, 17 och 18, skall resande antingen innehava biljett för resan om minst 8 1/2 zoners väglängd (Zont. B) II kl. kr. 2.55, III kl. kr. 1.70, tar- och retur II kl. kr. 3.85, III kl. kr. 2.55 eller familjebiljett till pris av minst kr 37.50 eller ock månadsbiljett för vederb. sträcka. Resande å annan biljett äger likväl medfölja ifrågvärande tåg mot lösen av tilläggsbiljett till pris av kr. 0.75 i II kl. och 0.50 i III kl. för enkel resa. För barn skal lösen bel tilläggsbiljett. Denna bestämmelse gäller icke för samtrafikbiljetten.

och annan inskränkning i åtgångs gång: • • • • •

Table with multiple columns for train routes (Stockholm-Västerås-Bergslagens järnvägar, Örebro-Köpings järnväg) and fares. Columns include station names, train numbers, and fare amounts in Swedish Krona (kr.).

70 a. Stockholm—Sundbyberg—Spånga—(Riddersvik)—Kungsängen. 70 a.

Zontaxa B, tab. 331, i lokal- och samtrafik. b) För resande till stationer bortom Spånga. c) Tågen nr 454, 456 och 458 stanna sön- och helgdagar vid Tomtebodas och Karlberg för såväl på- som avstigande.

Table with multiple columns and rows showing train schedules for routes from Stockholm to Sundbyberg, Spånga, and Kungsängen. Includes station names like Stockholm C, Karlberg, Tomtebodas, Sundbyberg, and Spånga, along with train numbers and times.

Kungsängen—(Riddersvik)—Spånga—Sundbyberg—Stockholm.

Table with multiple columns and rows showing train schedules for routes from Kungsängen to Stockholm. Includes station names like Kungsängen, Stäket, Karlhall, Spånga, Sundbyberg, and Stockholm C, along with train numbers and times.

Stureteatern och Brunkebergsteatern Brunkebergstorg 12

Birger Jarlsgatan 28 o. 30

Ett värdefullt nöje i Stockholm beredes alltid genom besök å

Alltid förstklassiga och aktuella program!

V och = vardagar; S och = sön- och helgdagar; ~~~~~ = annan inräkning i tågens gång; * = tag passerat.

Zontaxa B, tab. 331, i lokal- och samtrafik. Direkta sittvagnar II, III: Stockholm—Gävle 1, 2, 3, 4, 5; Stockholm—Gävle—Rättvik 2, 3. Restaurangvagn för I och II kl. resande: Uppsala—Gävle 1, 2, 3, 4. Serveringskupéer för III kl. resande i samma tåg. b) Lördagar och helgdagsaftnar. c) Onsd., Lörd., Sön- och helgd. d) Lördag och dag före helgdag. e) Sön- och helgdag. f) Lörd. och helgdagsaftnar f. o. m. 18/10. g) Onsd., Lörd., Sön- och helgd. samt helgdagsaftnar f. o. m. 18/10. h) p för resande till Söderfors, till och bortom Dannemora och Uppsala. i) Lörd., sön- o. helgd. m) \$9.20. n) V 5.00.

V och = vardagar; \$ och = sön- och helgdagar; ~~~~~ = annan inbörskning i ägens gång; * = tag passager.

Main table with multiple columns for routes, fares, and train types. Includes sections for Uppsala-Gävle, Gävle-Ockelbo, and Stockholm-Gävle.

Lokaltåg Gävle S.—Älvkarleö och åter. (Endast III kl.)

Table for local trains between Gävle S. and Älvkarleö, showing routes and fares.

Från Topp till Tå även för Resor hos Paul U. Bergströms A/B, Stockholm. Se annons å sista textsidan.

76 Gävle-Gysinge-Sala-Tillberga-Sala-Gysinge-Gävle. 76

Table with multiple columns showing train routes, times, and fares for the Gävle-Gysinge-Sala-Tillberga-Sala-Gysinge-Gävle line. Includes routes to Stockholm, Västerås, and Gävle.

Zontaxa I, tab. 331, för bandelen Gävle-Sala och Zontaxa B, tab. 331, för bandelen Sala-Tillberga i lokal- och samtrafik. Direkta sittvagnar II och III klass Gävle-Tillberga 273, 274. b) tågombuds i Hagaström. c) lördagar. d) via Storvik. f) S.o.H. 8.57. g) S.o.H. 11.27.

79 Runhällen-Enköping-Runhällen.

Table showing train routes and times for the Runhällen-Enköping-Runhällen line. Includes routes to Stockholm, Västerås, and Gävle.

80 Ramnäs-Kolbäck-Ramnäs. 80

Table showing train routes and times for the Ramnäs-Kolbäck-Ramnäs line. Includes routes to Stockholm, Västerås, and Gävle.

77 Dannemora-Hargshamn-Dannemora. 77

Table showing train routes and times for the Dannemora-Hargshamn-Dannemora line. Includes routes to Stockholm, Uppsala, and Gävle.

81 Krylbo-Kärgruvan-Ängelsberg-Kärgruvan-Krylbo.

Table showing train routes and times for the Krylbo-Kärgruvan-Ängelsberg-Kärgruvan-Krylbo line. Includes routes to Stockholm, Västerås, and Gävle.

78. Uppsala-Enköping-Uppsala. 78.

Table showing train routes and times for the Uppsala-Enköping-Uppsala line. Includes routes to Stockholm, Västerås, and Gävle.

KYL-konsultationsbyrå (Innehavare: Ing. H. Wettervik). Åtager sig närarbetandet av projekteringar, leveransprogram, kontraktförslag å alla slag av is- och kylanläggningar samt anbudsgranskning, kontrollanskap och besiktningar. Adr. Hornsgatan 61, Stockholm. Riks 115 79.

annan inbuktning i tagens gång. = tag passager. sönd. = söndags. vardagar: S och helgdagar: S och helgdagar.

91 Direkta vagnar II, III, Stockholm 0-Norrstälje 4/79, 10/75, 72/15, 10/76; Uppsala-Norrstälje 71, 72, 74, 75; Vägnäsholm, c) § 632, d) § 10.15

91 Stockholm-Rimbo-Norrstälje och åter. Stockholm-Roslagens Jv., Sthlm. spv. 0,891.

Table 91: Stockholm-Rimbo-Norrstälje och åter. Grid with columns for routes (e.g., Stockholm 6, Stockholm 8, Stockholm 9) and fares (P 21, P 23, P 25, P 27, P 31, P 33, P 35).

90 Stockholm-Rimbo-Hallstäv och åter.

Zontaxa B, tab. 331 i lokaltrafik. b) Avgiften för personbiljet till och från Hallstäv är densamma som för Häverösd med tillägg av avgiften för 1 zon. Direkta vagnar II, III: Stockholm 0-Hallstäv 61, 62, 65, 66.

Table 90: Stockholm-Rimbo-Hallstäv och åter. Grid with columns for routes (e.g., Stockholm-Roslagens Jv., Sthlm. spv. 0,891, Stockholm 91, Uppsala 92, Norrtälje 91) and fares (P 61, P 63, P 65).

92 Stockholm-Rimbo-Uppsala och åter.

Table 92: Stockholm-Rimbo-Uppsala och åter. Grid with columns for routes (e.g., Stockholm-Roslagens Jv., Sthlm. spv. 0,891, Stockholm 91, Rimbo 91, Hallstäv 90, Norrtälje 91, Rimbo, Rånäs, Knutby, Åkersberg, Faringe, Almungåsa, Länna, Lot, Lovstaba, Marielund, Gustav, Bäby, Skövda, Åkers, Uppsala 68tra, Gäule 75, Sala 96, Stockholm 60, Knöpsing 78) and fares (P 71, P 79).

V öv... = vardagar; § och... = sönd- och helgdagar; = annan inräkning i lagens gång; = Lär passager.

93 Stockholm-Österskär.

Zontaxa B, tab. 331 i lokaltrafik. a) Vallentuna. b) Vallentuna. c) Täby. d) Ank. Vallentuna 6 00. e) Rimbo.

Table 93: Stockholm-Österskär. Grid with columns for routes (e.g., Stockholm-Roslagens Jv., Sthlm. spv. 0,891, Stockholm 6, Stocksund, Djursh. Danderyd, Enebyberg, Näsby, Österskär 93, Hallstäv 90, Uppsala 92, Norrtälje 91, Rimbo, Finså, Syninge, Näsby, Österskär) and fares (P 24, P 26, P 30, P 32, P 34, P 42, P 44, P 46, P 48, P 50).

Table 93 continued: Österskär-Stockholm. Grid with columns for routes (e.g., Österskär, Åkersberg, Runö, Rydbo, Viggbyholm, Åkerby, Tibble, Näsby, Norrtälje 91, Uppsala 92, Hallstäv 90, Näsby, Enebyberg, Stocksund, Stockholm 6) and fares (P 41, P 43, P 45, P 47, P 49, P 27, P 31, P 33).

94. Stockholm—Långgångstorp, Djursholms Danderyd, Altorp och Djursholm. 94.

Endast en klass i alla tåg. b) Vagnombyte i Djursholms Ösby. c) Vagnombyte i Stocksund. d) Tågen nr 144, 146, 148 o. 150 göra sön- o. helgdagar uppehåll vid samtliga stationer och hållplatser.

Table with 20 columns (Kilometers 102-178) and 20 rows (Station names like fr. Nedre Engelbrektsgat., Stockholm Östra, etc.).

Djursholm, Altorp, Djursholms Danderyd och Långgångstorp—Stockholm.

Endast en klass i alla tåg. b) Vagnombyte i Djursholms Ösby utom med tåg nr 375 och nr 309 V fr. Danderyd. c) Vagnombyte i Stocksund. d) Tågen nr 111 och 113 göra sön- och helgdagar uppehåll vid samtliga stationer och hållplatser.

Table with 18 columns (Kilometers 101-177) and 20 rows (Station names like fr. Djursh. Svalnas, Djursh. Eddavägen, etc.).

Från Topp till Tå för Resor hos PAUL U. BERGSTRÖM A/B, Stockholm.

Vertical text on the right side: V och = vardagar; \$ och = sön- och helgdagar; ~~~~~ = annan inskränkning i tågens gång; ~~~~~ = tåg passerar.

Stockholm Stadsgården—Saltsjöbaden.

Biljettpris i lokaltrafik: 6 öre pr km. med vissa nedsättningar; Stadsgården—Saltsjöbaden 75 öre.

Vardagar.

Table with columns for stations (K.m., Skåm-Saltsjöns Jev., Stockholm, spv. 1,435) and fare amounts for various days (P 2 to P 50). Rows include stations like Stadsgården, Henriksdal, Sickla, Nacka, Saltsjö-Järta, Storängen, Saltsjö-Duvnäs, Östervik, Fisksåtra, Igelboda, Tattby, Solsidan, Neglinge, Ringvägen, and Saltsjöbaden.

Sön- och helgdagar.

Table with columns for stations (K.m., Skåm-Saltsjöns Jev., Stockholm, spv. 1,435) and fare amounts for various days (P 200 to P 244). Rows include stations like Stadsgården, Henriksdal, Sickla, Nacka, Saltsjö-Järta, Storängen, Saltsjö-Duvnäs, Östervik, Fisksåtra, Igelboda, Tattby, Solsidan, Neglinge, Ringvägen, and Saltsjöbaden.

Saltsjöbaden—Stockholm Stadsgården.

Vardagar.

Table with columns for stations (K.m., Skåm-Saltsjöns J., Stockholm, spv. 1,435) and fare amounts for various days (P 1 to P 51). Rows include stations like Saltsjöbaden, Ringvägen, Neglinge, Igelboda, Solsidan, Tattby, Fisksåtra, Östervik, Saltsjö-Duvnäs, Storängen, Saltsjö-Järta, Nacka, Sickla, Henriksdal, Stadsgården, and Avg. L. Östervik.

Sön- och helgdagar.

Table with columns for stations (K.m., Skåm-Saltsjöns Jev., Stockholm, spv. 1,435) and fare amounts for various days (P 201 to P 245). Rows include stations like Saltsjöbaden, Ringvägen, Neglinge, Igelboda, Solsidan, Tattby, Fisksåtra, Östervik, Saltsjö-Duvnäs, Storängen, Saltsjö-Järta, Nacka, Sickla, Henriksdal, Stadsgården, and Avg. L. Östervik.

100. (Stockholm)-Södertälje-Eskilstuna-Mälardalens 100. hamn-Eskilstuna-Södertälje-(Stockholm).

Biljettpris i lokaltrafik: enkel biljett 6 öre i II, 4 öre i III, tur- o. retur 100 % mer. I samtrafik: zontaxa B, tab. 331. Direkta stiftvagnar II, III: Stockholm central-Eskilstuna 61, 145, 71, 68, 70, 76. ...

Main railway schedule table with multiple columns (P 61, Si 145, P 71, G 17, G 5, etc.) and rows listing destinations like Norra Södermanlands järnv., Södertälje uthamn, etc.

101. Åkers styckebruk-Strängnäs-Åkers styckebruk. 101.

Sub-table for Åkers styckebruk-Strängnäs-Åkers styckebruk. 101. with columns P 68, P 61, etc.

102. Laggesta-Mariestad-Laggesta.

102. Alla dagar utom måndagar och dag efter helgdag. Mariestad-Mariestad, spv. 1.435. Eskilstuna, spv. 1.435.

Main railway schedule table for Laggesta-Mariestad-Laggesta with columns P 68, Si 170, P 76, G 6, G 18.

103. Eskilstuna-Mälardalens hamn-Eskilstuna.

103. Eskilstuna-Mälardalens hamn-Eskilstuna. Lördagar, Sön- och helgdagar. Eskilstuna, spv. 1.435.

Main railway schedule table for Eskilstuna-Mälardalens hamn-Eskilstuna with columns P 71, Si 145, P 7, B 9, etc.

Biblioteksgatan 5 Stockholm elegantaste nöjesetablissemang. Dagligen 2 föreställningar: kl. 7-9 och 9-11 e. m.



Riks & Allm. Tel. 9932

Biblioteksgatan 5 Föreläsningar Biografprogram i Stockholm. - TOLV MANS ORKESTER - Dirigent: UMBERTO PRANDINI

BILJETT-KONTORET öppet från kl. 4 e. m. varje dag.

Kolback och Valskog-Eskilstuna-Flen-Oxelösund och åter.

Biljettprijs: Zontaxa L, tab. 331, i lokal- och samtrafik. Direkta vagnar II, III: Flen-Kolback-Stockholm 20, 20; Oxelösund-Kolback-Stockholm 2, 4; Stockholm-Kolback-Eskilstuna 5, 9, 23. Lokalfärd å bandelen Eskilstuna-Folkesta-Folkesta till höger. Tågen 83 och 84 gå å lin. Eskilstuna C-Skogstorp degl.; å lin. Skogstorp-Bättniken helgräna lörd. Upphåll vid hållplatser: Ekbacken: tågen 82, 83, 84; Skulsta: onsd., lörd. o. helgd.-aftn. tåg 82, 83; Banvaktstugan 34 och Arby: tåg 83, onsd., lörd. och helgd.-aftn. tåg 82. g) Mandagar o. dag efter helgdag 5 00.

Table with columns for stations (Stationer), departure times, and arrival times. Stations include Eskilstuna C, Folkesta, Skulsta, Banvaktstugan, Arby, Skogstorp, Bättniken, Flen, Kolback, Oxelösund, Stockholm, and Stockholm C. The table lists various train services and their schedules.

och = vardagar; S och = sönd. och helgdagar; = annan inskräning i tågens gång; * = tag passerar.

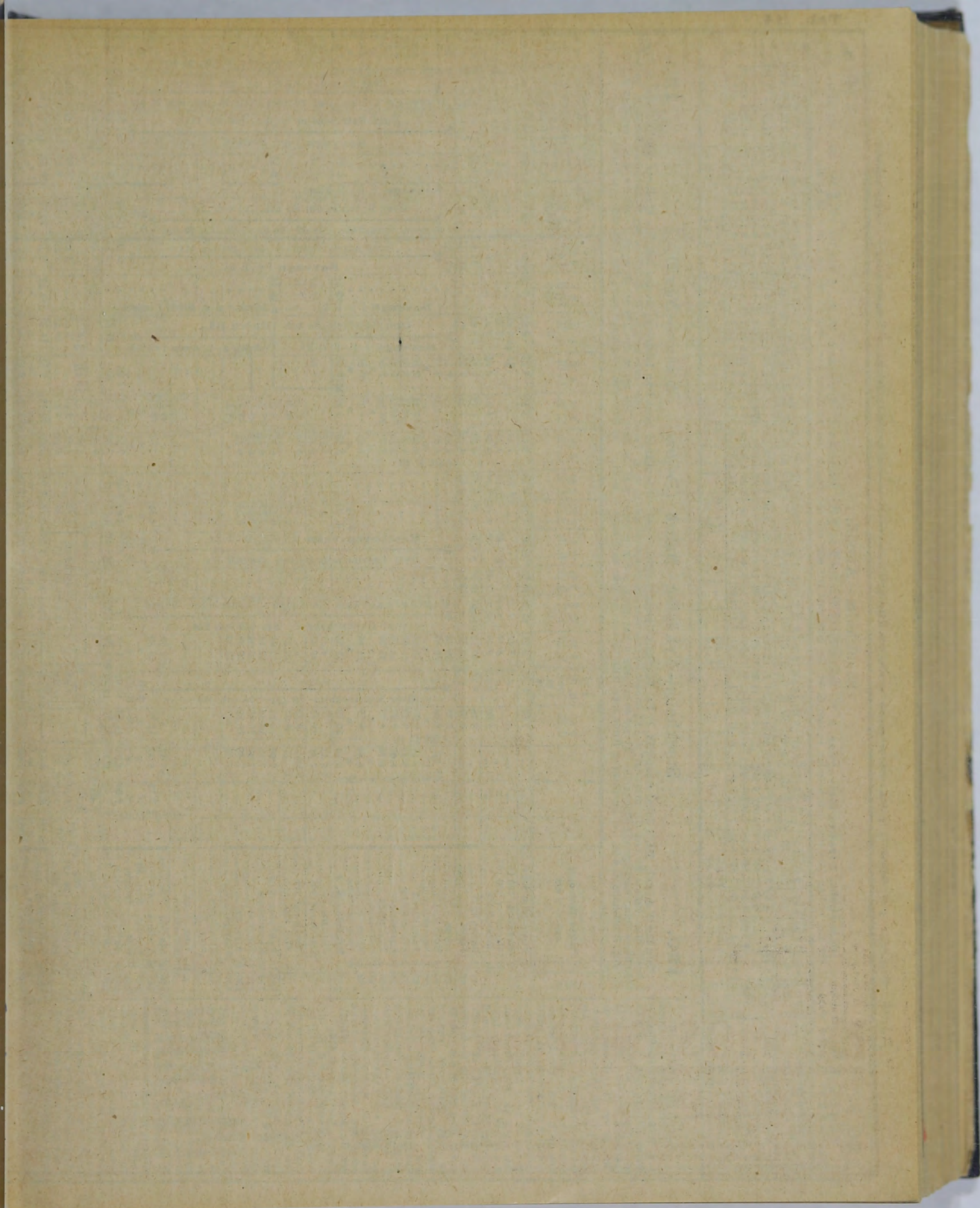

120 b.

Zontaxa A, tab. 331, i lokal- och samtrafik. Direkta siltvagnar. II, III: Stockholm C-Hälsingborg C (i mån...

Table with columns for station names (e.g., Statens järnvägar, Stockholm C, Hälsingborg C) and departure times for various train services.

120.

Zontaxa A, tab. 331, i lokal- och samtrafik. Direkta siltvagnar. II, III: Stockholm C-Hälsingborg C (i mån...

Table with columns for station names (e.g., Statens järnvägar, Stockholm C, Hälsingborg C) and departure times for various train services.

120 b.

Zontaxa A, tab. 331, i lokal- och samtrafik. Direkta siltvagnar. II, III: Stockholm C-Hälsingborg C (i mån...

Table with columns for station names (e.g., Statens järnvägar, Stockholm C, Hälsingborg C) and departure times for various train services.

V och ... vardagar: § och ... sön- och helgdagar: §

120. Malmö-Nyköping-Stockholm. (Delsträcka Näsjö-Stockholm.)

Zontaxa A, tab. 331, i lokal- och samtrafik. Direkta stiftvagnar, söv- och restaurangvagnar 80 tab. 120 Stockholm-Nyköping-Malmö delsträcka Stockholm-Näsjö, d) A tab. 120 e härmedan är samtliga tag Saltskog-Stockholm utpattarna med undantag ...

Table with columns for departure times (7:43, 7:55, 8:07, etc.) and arrival times (10:05, 10:17, 10:29, etc.) for various routes.

På grund av inträffande oregelbundenheter är anslutningstiderna ej utsatta. De senast bekanta tiderna i förbindelsen över Trälleborg-Sassnitz återfinnas i tab. 122 a.

Table with columns for departure times (8:32, 8:44, 8:56, etc.) and arrival times (10:12, 10:24, 10:36, etc.) for various routes.

Large table with multiple columns (P 302, P 412, P 414, etc.) and rows for various stations (Halmstad, Kalmar, Västerbruk, etc.) and routes.

120 a

Zontaxa A, tab. 331, i lokal- och samtrafik. Direkta stiftvagnar. II, III: Stockholm C-Södertälje 55, 65, 67, 69, 75, 77, 587, 591; Stockholm C-Saltskog-Eskilstuna 61; Sthlm C-Saltskog-Nybybruk 71, 145; III: Stockholm C-Södertälje 71, 79, 145. Tumba-Södertälje 589;

Stockholm-Södertälje.

120 a. Jul- och påsk-tåg. Se tab. 326.

Main table with columns for station names (Stockholm, Uppsala, Gäddede, etc.) and departure times (7:02, 7:14, 7:26, etc.) for various routes.

Table with columns labeled a through s, containing numerical data for routes including Över Katrineholm, Restaurantvagn, and Malmö-Katrineholm-Stockholm.

120 d.

Älvsjö-Stockholm.

Table with columns labeled a through s, containing numerical data for routes including Zontaxa A, Direkta sittvagnar, and Älvsjö-Stockholm C.

120 e.

Södertälje-Stockholm.

120 e.

Large table with columns labeled km, 1, 2, 3, 15, 24, 30, 34, 36, 38, containing numerical data for routes including Zontaxa A, Direkta sittvagnar, and Södertälje-Stockholm.

v och = vardagar; § och = sön- och helgdagar; = annan inskränkning i tågens gång; * = tåg passera.

121.

Zontaxa A, tab. 331, i lokal- och samtrafik. Direkta siltvagnar, I, II, III: Malmö-Stockholm C 8; II: Hälslingsborg C-Hässelholm-Stockholm C (1 mån av utrymme i siltvagnen) 12; III: Alvesta-Stockholm C 422; Karliskrona-Alvesta-Stockholm C 111; II: Hälslingsborg C-Hässelholm-Stockholm C 2, 12, 302; Trällebörg F-Malmö-Stockholm C 21; Malmö-Kristianstad 342. Sovvagnar, I, II, III: Malmö-Stockholm C 2; (En vagn utgår från Trällebörg F som siltvagn). Restaurantvagnar, Malmö-Stockholm C 8. Malmö-Eslöv tåg 310. e) Tåg 2 och 12 medför I kl. endast för resande, som löst sovplatsbiljett. d) Tåg 2 medför III kl. endast för resande från utlandet. f) Torsdagar samt sön- och helgdagar. g) Samtliga tåg Malmö-Eslöv äro uppägnade å tab. 121 b nästa sida. h) Vardagar. Inställes den 23, 24 dec., 20-22 april. u) Tågbyte i Norrköping.

Table with columns for station names (Hamburg H, Berlin över Warnemünde, etc.), times (5.05, 7.10, etc.), and ticket prices (10.05, 12.10, etc.).

På grund av inträffande oregelbundenheter äro anslutningstiderna ej utsatta. De senast bekanta tiderna i förbindelsen över Trällebörg-Sassnitz återfinnas i tab. 122 a.

Table with columns for station names (Hamburg H, Berlin över Warnemünde, etc.), times (6.48, 9.02, etc.), and ticket prices (1.55, 4.50, etc.).

På grund av inträffande oregelbundenheter äro anslutningstiderna ej utsatta. De senast bekanta tiderna i förbindelsen över Trällebörg-Sassnitz återfinnas i tab. 122 a.

121.

Zontaxa A, tab. 331, i lokal- och samtrafik. Direkta siltvagnar, I, II, III: Malmö-Stockholm C 8; II: Hälslingsborg C-Hässelholm-Stockholm C (1 mån av utrymme i siltvagnen) 12; III: Alvesta-Stockholm C 422; Karliskrona-Alvesta-Stockholm C 111; II: Hälslingsborg C-Hässelholm-Stockholm C 2, 12, 302; Trällebörg F-Malmö-Stockholm C 21; Malmö-Kristianstad 342. Sovvagnar, I, II, III: Malmö-Stockholm C 2; (En vagn utgår från Trällebörg F som siltvagn). Restaurantvagnar, Malmö-Stockholm C 8. Malmö-Eslöv tåg 310. e) Tåg 2 och 12 medför I kl. endast för resande, som löst sovplatsbiljett. d) Tåg 2 medför III kl. endast för resande från utlandet. f) Torsdagar samt sön- och helgdagar. g) Samtliga tåg Malmö-Eslöv äro uppägnade å tab. 121 b nästa sida. h) Vardagar. Inställes den 23, 24 dec., 20-22 april. u) Tågbyte i Norrköping.

Table with columns for station names (Hamburg H, Berlin över Warnemünde, etc.), times (5.05, 7.10, etc.), and ticket prices (10.05, 12.10, etc.).

Table with columns for station names (Hamburg H, Berlin över Warnemünde, etc.), times (6.48, 9.02, etc.), and ticket prices (1.55, 4.50, etc.).

Table with columns for station names (Hamburg H, Berlin över Warnemünde, etc.), times (6.02, 9.43, etc.), and ticket prices (7.10, 9.43, etc.).

På grund av inträffande oregelbundenheter äro anslutningstiderna ej utsatta. De senast bekanta tiderna i förbindelsen över Trällebörg-Sassnitz återfinnas i tab. 122 a.

122. Malmö-Trällebörg-Sassnitz-Trällebörg-Malmö. 122.

Zontaxa A, tab. 331, i lokal- och samtrafik. Direkta siltvagnar I, II, III: Trällebörg-Stockholm 1, 2. (I, II kl. siltvagn i tågen 1 och 2 gå Malmö-Stockholm som sovvagn). Trällebörg-Kristiania Ö. 1, 2.

Table with columns for station names (Malmö S J, Lund, etc.), times (8.22, 10.20, etc.), and ticket prices (8.22, 10.20, etc.).

Table with columns for station names (Stockholm C 120, etc.), times (6.47, 7.22, etc.), and ticket prices (6.47, 7.22, etc.).

På grund av inträffande oregelbundenheter äro anslutningstiderna ej utsatta. De senast bekanta tiderna i förbindelsen över Trällebörg-Sassnitz återfinnas i tab. 122 a.

På grund av inträffande oregelbundenheter äro anslutningstiderna ej utsatta. De senast bekanta tiderna i förbindelsen över Trällebörg-Sassnitz återfinnas i tab. 122 a.

Elektriska Svetsnings Aktiebolaget, Göteborg 6.

124.

Zontaxa A, tab. 331, i lokal- och samtrafik. Direkta siltvagnar i Göteborg. Stockholm-Katrineholm-Göteborg. Statens järnvägar spårv. 1.435.

Table with columns for station names (e.g., Göteborg, Katrineholm, Stockholm, Malmö) and various numerical values representing fares or schedules.

Table with columns for station names (e.g., Göteborg, Katrineholm, Stockholm, Malmö) and numerical values, including a section for 'Jul- och påsktåg'.

Table with columns for station names (e.g., Göteborg, Katrineholm, Stockholm, Malmö) and numerical values, including a section for 'Restv.' (rest of the year).

Table with columns for station names (e.g., Göteborg, Katrineholm, Stockholm, Malmö) and numerical values, including a section for 'Restaurantvagn'.

Table with columns for station names (e.g., Göteborg, Katrineholm, Stockholm, Malmö) and numerical values, including a section for 'Gär nättarna till den 23 o. 24 dec.'.

Table with columns for station names (e.g., Göteborg, Katrineholm, Stockholm, Malmö) and numerical values, including a section for 'Gär nättarna till den 23 o. 24 dec.'.

Table with columns for station names (e.g., Göteborg, Katrineholm, Stockholm, Malmö) and numerical values, including a section for 'Gär nättarna till den 23 o. 24 dec.'.

124 a.

Zontaxa A, tab. 331, i lokal- och samtrafik. Direkta siltvagnar och sovvagnar se Alingsås.

Table with columns for station names (e.g., Göteborg, Katrineholm, Stockholm, Malmö) and numerical values.

Table with columns for station names (e.g., Göteborg, Katrineholm, Stockholm, Malmö) and numerical values.

Table with columns for station names (e.g., Göteborg, Katrineholm, Stockholm, Malmö) and numerical values.

Table with columns for station names (e.g., Göteborg, Katrineholm, Stockholm, Malmö) and numerical values.

Table with columns for station names (e.g., Göteborg, Katrineholm, Stockholm, Malmö) and numerical values.

Table with columns for station names (e.g., Göteborg, Katrineholm, Stockholm, Malmö) and numerical values.

Forträkning å nästa sida.

124

Göteborg—Katrineholm—Stockholm.
Direkta stitvagnar, sövvagnar och restaurantvagnar se tabell 124

Stockholm—Göteborg. d) V 10.18, 11.18, 12.18, 1.18, 2.18, 3.18, 4.20, 5.20, 6.20, 7.20, 8.20, 9.00, 10.00, 11.00, 12.00. e) Helsingborg. f) Helsingborg. g) Helsingborg. h) Helsingborg. i) Helsingborg. j) Helsingborg. k) Helsingborg. l) Helsingborg. m) Helsingborg. n) Helsingborg. o) Helsingborg. p) Helsingborg. q) Helsingborg. r) Helsingborg. s) Helsingborg. t) Helsingborg. u) Helsingborg. v) Helsingborg. w) Helsingborg. x) Helsingborg. y) Helsingborg. z) Helsingborg.

Km.	0	1	2	3	4	5	6	7	8	9	10	11	12	13	14	15	16	17	18	19	20	21	22	23	24	25	26	27	28	29	30	31	32	33	34	35	36	37	38	39	40	41	42	43	44	45	46
Km.	0	1	2	3	4	5	6	7	8	9	10	11	12	13	14	15	16	17	18	19	20	21	22	23	24	25	26	27	28	29	30	31	32	33	34	35	36	37	38	39	40	41	42	43	44	45	46
Km.	0	1	2	3	4	5	6	7	8	9	10	11	12	13	14	15	16	17	18	19	20	21	22	23	24	25	26	27	28	29	30	31	32	33	34	35	36	37	38	39	40	41	42	43	44	45	46

124 a.

Göteborg—Alingsås.

Zontaxa A, tab. 331, i lokal- och samtrafik. Direkta stitvagnar se näst föregående sidor. (Allingsås—Göteborg se näst föregående sidor). d) Onsdagar samt son- och helgdagar från Göteborg. g) Tågbyta i Göteborg.

Km.	0	1	2	3	4	5	6	7	8	9	10	11	12	13	14	15	16	17	18	19	20	21	22	23	24	25	26	27	28	29	30	31	32	33	34	35	36	37	38	39	40	41	42	43	44	45	46
Km.	0	1	2	3	4	5	6	7	8	9	10	11	12	13	14	15	16	17	18	19	20	21	22	23	24	25	26	27	28	29	30	31	32	33	34	35	36	37	38	39	40	41	42	43	44	45	46
Km.	0	1	2	3	4	5	6	7	8	9	10	11	12	13	14	15	16	17	18	19	20	21	22	23	24	25	26	27	28	29	30	31	32	33	34	35	36	37	38	39	40	41	42	43	44	45	46

v och = vardagar; § och = sön- och helgdagar; ~~~~~ = annan inbeträknad i tätorts gång; * = tåg passerar.

Fortsättning å nästa sida.

1	2	3	4	5	6	7	8	9	10	11	12	13	14	15	16	17	18	19	20	21	22	23	24	25	26	27	28	29	30	31	32	33	34	35	36	37	38	39	40	41	42	43	44	45	46	47	48	49	50	51	52	53	54	55	56	57	58	59	60	61	62	63	64	65	66	67	68	69	70	71	72	73	74	75	76	77	78	79	80	81	82	83	84	85	86	87	88	89	90	91	92	93	94	95	96	97	98	99	100
---	---	---	---	---	---	---	---	---	----	----	----	----	----	----	----	----	----	----	----	----	----	----	----	----	----	----	----	----	----	----	----	----	----	----	----	----	----	----	----	----	----	----	----	----	----	----	----	----	----	----	----	----	----	----	----	----	----	----	----	----	----	----	----	----	----	----	----	----	----	----	----	----	----	----	----	----	----	----	----	----	----	----	----	----	----	----	----	----	----	----	----	----	----	----	----	----	----	----	-----

GÖTEBORGS HANDELS- OCH SJÖFARTS-TIDNING

säljes på alla linjer genom Pressbyråns tågbud.

§ och = sönd- och helgdagar; = annan inskränkning i tågens gång; = tag passager.

124 a.

platsbiljett. e) Vardagar utom onsdagar från Göteborg.	
3.26	Jul- och påsktåg.
4.14	fr. Malmö 126
6.42	Se tab. 326.
8.12	fr. Hälsingborg F 128, 126
	6.13 fr. Halmstad 126.
	9.00 fr. Varberg 126

124 c. Karlsborg—Skövde—Karlsborg. 124 c.

Zontaxa A, tab. 331, i lokal- och samtrafik. b) Tåget utgår från Motalabåtens tilläggsplats vid Rödesund, därifrån detsamma avgår efter båtens ankomst. c) Tåget framgår till Motalabåtens tilläggsplats vid Rödesund.

11.10	fr. Motala	6.26	...
1.10	t. Karlsborg	4.36	...

Km.	Statens järnvägar, spv. 1.435.	G 1266	P 268	P 270	P 272	P 274
0	fr. Karlsborg	10.47	12.27	4.34	9.16	
7	Mölltorp	7.39	10.36	4.22	9.05	
14	Fagersanna	7.03	10.24	4.10	8.53	
25	Tibro	6.25	10.07	3.54	8.26	
36	Kungärd	x	x	x	x	
44	Igelstorp	5.45	9.48	3.36	8.17	
48	t. Skövde	5.13	9.35	3.25	8.04	
119	t. Göteborg S. J. 124	10.02	10.03	7.20	12.12	3.46
357	t. Stockh. C. 124	9.02	9.02		8.38	12.47

ELEKTRISKA SVETSNIINGS AKTIEBOLAGET, GÖTEBORG 6.

Se sista textsidan.

128.

(Göteborg—)Ängelholm—Hälsingborg.

128.

(Hälsingborg—Ängelholm nästa sida.)

Biljettpreis: Zontaxa A, tab. 331. **Direkta sittvagnar** I, II, III: Göteborg B:s—Hälsingborg F 383, 537; Kristiania Ö—Hälsingborg F 393; I, II: Kristiania Ö—Köpenhamn Nordbgd 393; II, III: Halmstad—Hälsingborg F 391, Göteborg B:s—Hälsingborg F 409, 791; Kristiania Ö—Hälsingborg F 409; Varberg—Hälsingborg F 381; III: Halmstad—Hälsingborg F 1401; Höganäs N—Hälsingborg F 391; Mölle—Hälsingborg F 359, 361, 519. **Sovvagnar** I, II: Göteborg B:s—Hälsingborg F 409 (de resande få intaga sina platser 9 00—11 00, omedelbart efter Göteborg—Boras järnvägs tågs 2 ankomst samt vid tågs 37 avgång från Göteborg B:s); Kristiania Ö—Köpenhamn Nordbgd 409. c) Medför ej personvagn d. ^{7/10, 17/10, 9/11, 14/11, 4/12, 12/12, 20/12, 21/12, 20/1, 11/3, 12/3, 9/4, 10/4, 1916.} d) I kl. end. för res., som löst sovplatsbiljett. f) Lör-, sön- och helgd.

fr. Kristiania.....	5.45	7.44
fr. Göteborg 126.....	1.33	7.30	9.07	3.33	...
fr. Varberg 126.....	2.52	5.20	8.52	10.47	...	4.59
fr. Halmstad 126.....	4.18	5.20	...	7.40	10.12	12.50	1.28	6.23

Statens järnvägar spår. 1.435

0 fr. Ängelholm X.....	5.58	7.35	...	9.55	11.47	...	2.50	5.46	...	8.02	8.09
5 Vegeholm.....	>	7.45	...	10.03	11.55	...	2.57	>	...	8.20
8 Røgle.....	>	7.52	...	10.09	12.00	...	3.02	6.08	...	8.28
13 Kattarp X.....	6.12	8.00	III	10.17	12.07	III	3.10	6.20	III	8.16	8.37
28 Höganäs Ö 127.....	8.33	8.33	2.05	...	4.53	10.22	10.23
fr. Mölle 249.....	...	8.22	1.39	6.23
> Höganäs Ö 127.....	...	7.29	9.01	...	2.14	7.22
13 Kattarp X.....	6.14	8.08	9.32	10.17	12.08	2.43	3.11	6.43	7.21	8.18	8.45
18 Odåkra.....	6.23	8.17	9.39	10.25	12.15	2.50	3.18	...	7.38	...	8.52
21 Gylholt.....	x	x	x	x	x	x	x	x	x	x	x	x	x
27 Hälsingborg F X.....	6.35	8.32	9.52	10.41	12.27	3.03	3.30	7.16	7.54	8.37	9.03

Helsingör..... 7.22 9.07 ... 11.45 1.30 ... 4.19 ... 9.19 11.22

Köpenh. Nordbgd..... 8.27 10.45 ... 1.48 3.20 ... 5.33 ... 10.22

Köpenh. Österbro..... 9.36 11.06 ... 1.18 3.22 ... 6.12 ...

Hamburg H ö. Warne- Berlin, Stett. j münde..... 9.23 ...

Hamburg H ö. Vamdrup..... 1.42 ...

...

...

...

...

...

...

...

...

...

...

...

...

...

...

...

...

...

...

...

På grund av inträffande oregelbundenheter är anslutningstiderna ej insatta. De senaste bekanta tiderna i förbindelser över Trälleborg—Sassnitz återfinnas i tab. 122 b.

På grund av inträffande oregelbundenheter är anslutningstiderna ej insatta.

V och = vardagar; § och = sön- och helgdagar; ~~~~~ = annan inskränkning i tågens gång; * = tåg passerar.

V och = vardagar; S och = söns- och helgdagar; ~~~~~ = annan inbegräddning i dagens gång; * = tåg passager.

126

Malmö—Göteborg.

126

Biljettpris: zontaxa A, tab. 331, i lokal- och samtrafik. Direkta stiftvagnar, Sovvagnar, Restaurantvagnar se föregående sidor. ...

Table with columns for station names (e.g., Ir. Köpenh., Ir. Malmö), departure times, and ticket prices.

På grund av inträffande oregelbundenheter är anslutningstider ej utsatta. De senast bekanta tiderna i förbindelsen över Trälleborg—Sassnitz återfinnas i tab. 123 a.

Main table for Malmö-Göteborg route with columns for station names, departure times, and ticket prices.

128

Hälsingborg—Ängelholm(—Göteborg).

Ängelholm—Hälsingborg se föregående sida.

Table for Hälsingborg-Ängelholm route with columns for station names, departure times, and ticket prices.

Biljettpris: zontaxa A, tab. 331, i lokal- och samtrafik. Direkta stiftvagnar. I, II, III: Hälsingborg F—Göteborg Bs 384, 460; Hälsingborg F—Kristiania Ö. 394; I, II: Köpenhamn Nordbg—Kristiania Ö. 394; II, III: Hälsingborg F—Göteborg Bs 792, 410; Hälsingborg F—Halmstad 392; Hälsingborg F—Kristiania Ö 410; Hälsingborg F—Varberg 460. III: Hälsingborg F—Halmstad 1402; Hälsingborg F—Hogånäs N 518; Hälsingborg F—Mölle 392, 520, 542. Sovvagnar, I, II: Hälsingborg F—Göteborg Bs 410 (de resande lå kvarstanna i vagnen intill 8.30); Köpenhamn, Nordbg—Kristiania Ö 410.

128

Forta. fr. föreg. sida.

Table with columns a through y, listing stations and train schedules. Includes stations like Ångelholm, Halmstad, and various regional lines.

129

Billesholms gruva—Landskrona—Billesholms gruva.

129

Zontaxa A, tab. 331, i lokal- och samtrafik. b) Går sön- och helgd. samt 24, 27 dec. c) Går vardagar utom 24, 27 dec.

Table showing train schedules for Billesholmsgruva, Landskrona, and Billesholmsgruva. Includes times and station names.



GÖTEBORG Förening för hemsittid och konsthandverk i västra Sverige.

UTSTÄLLNING och FÖRSÄLJNING

Gamla Högskolan mitt emot John Erlesonstatyn. Tel. 46 76.

126 b

Malmö—Lomma—Malmö.

Table with columns P 2044 through P 355, listing train routes and schedules between Malmö and Lomma.

↑ och = vardagar; § och = sön- och helgdagar; ~~~~~ = annan inskränkning i tågens gång; * = tåg passerar.

Zontaxa A, tab. 331, i lokal och samtrafik. Direkta sittvagnar. I, III: Charlottenberg-Laxå-Stockholm C 281, 282; Laxå-Kil 300/734, 735/285; Stockholm C-Laxå-Kristiania Ö 31, 32, 283, 284. Sovvagnar. I, II: Stockholm C-Laxå-Kristiania Ö 31, 32. b) I kl. endast för resande, som löst sovplatsbiljet. c) Tåg 1304 går i linjen Kil-Charlottenberg vardagar utom lörd. den 19/10, 19/11, 11/12 1915, 19/1, 19/2, 19/3 och 19/4 1916, installes Karlstad-Kil den 25, 26 december d) Helgria onsd. och lörd. e) Går vardagar utom 27-29 dec., 3-5 jan. f) Går vardagar utom 27-29 dec., 3-5 jan. g) Går 27-29 dec. 3-5 jan., 25, 26 april. h) Mellan Laxå och Kristinehamn endast III kl.

Table with multiple columns for train routes, stations, and times. Includes routes like Laxå-Charlottenberg-Laxå, Stockholm C-Laxå-Kristiania Ö, and Karlstad-Kil. Columns include station names, train numbers, and departure/arrival times.

Zontaxa AH, tab. 331, i lokal- och samtrafik. Direkta vagnar II, III: Malmköping-Flen 2055, 2056, 2057, 2058. b) 5 00 mänd. samt dag efter helgd. c) Över Flen.

Table with multiple columns for train routes, stations, and times. Includes routes like Stålboga-Skebokvarn-Stålboga, Malmköping-Flen, and Malmköping-Skebokvarn. Columns include station names, train numbers, and departure/arrival times.

Kil-Fryksta-Kil.

Enär segelationen å Fryken upphört, äro tågen tillä vidare inställda.

annan inbrenning i lågens gång; * = tåg passera. V och = vardagar; § och = sönr. och helgdagar.

Biljettpris: Zontaxa AF i lokaltrafik och AG i samtrafik, tab. 331. Färden mellan Norrköping Ö och Norrköping SJ kräver med drokska eller spårsvagn en tid av 15 min. Transporten av resgods mellan stationerna i Norrköping får den resande själv ombesörja.

Table showing railway routes and schedules between Norrköping, Söderköping, and Valdemarsvik. Columns include station names, departure times, and arrival times.

Biljettpris: Zontaxa AF i lokaltrafik, Zontaxa AG i samtrafik, tab. 331. Färden mellan Norrköping och Norrköping S. J. kräver med drokska eller spårsvagn en tid av 15 min. Transporten av resgods mellan stationerna i Norrköping får den resande själv ombesörja.

Table showing railway routes and schedules between Norrköping and Arkösund. Columns include station names, departure times, and arrival times.

143 Västervik—Hultsfred—Västervik. 143

Zontaxa I, tab. 331, i lokal- och samtrafik.

Table showing railway routes and schedules between Västervik and Hultsfred. Columns include station names, departure times, and arrival times.

142 Spängenas—Vimmerby— 142 Spängenas.

Zontaxa I, tab. 331, i lokal- och samtrafik. b) Helgria Lördagar, samt sista onsd. i varje månad.

Table showing railway routes and schedules between Spängenas and Vimmerby. Columns include station names, departure times, and arrival times.

Advertisement for A.B. NORDSTRÖMS LINBANOR STOCKHOLM. Features a graphic of a cable car and text: LINBANOR KABELKRANAR LASTNINGS OCH LOSSNINGSANORDNINGAR 26 ÅRS ERFARENHET.

angenäm och billig rekreationssort vid Östersjön. Goda kommunikationer med tåg och båt. Stärkande skogs- o. sjöluft. Varma o. kalla bad. Tillfälle till segling o. fiske. Hotell o. restaurang med god mat o. prima bäddar.

ARKÖSUND

och = vardagar; § och = sön- och helgdagar; ¶ = annas inledningsgång i tågens gång; » = tåg passerar.

144. Norsholm—Västervik—Norsholm. 144.

Zontaxa I, tab. 331, i lokal- och samtrafik. b) I klass sovgnag finnes uppställd i Norsholm och tillkopplas nr 17. Vagnen kan disponeras hela natten. Avgift kr. 3.00. c) Helgfria lördagar.

Table with columns for time (10:00, 9:42, etc.), station names (Norsholm, Västervik, Hultsfreds järnväg), and distances (Km.). Includes a vertical note 'ÅR' on the left side.

145. Jönköping Ö—Vireda—Jönköping Ö. 145.

Biljettpri: i lokaltrafik pr km.: II 4.5 öre, III 3 öre. b) Se även tab. 145 a. c) Lörd., sönd. och helgd. e) fred. f) helgfria lörd.

Table with columns for time (8:25, 8:39, etc.), station names (Jönköping, Vireda, Hultsfreds järnväg), and distances (Km.).

145 a. Jönköping Ö—Huskvarna—Jönköping Ö.

Biljettpri: i lokaltrafik pr km.: II 4.5 öre, III 3 öre. b) Lörd., sönd- och helgd. samt dag före helgdag. c) Helgfria lörd.

Table with columns for time (6:00, 6:18, etc.), station names (Jönköping, Huskvarna), and distances (Km.).

146. Linköping—Hultsfred—Linköping.

Zontaxa I, tab. 331, i lokal- och samtrafik. Direkta siltvagnar II, III: Linköping—Åtvidberg 21, 22, 25, 28. b) § 1234. c) Endast 10/10, 12/11, 20/12 1915, 14/1, 11/2, 10/3, 14/4 1916. d) Oppen för trafik endast under pågående övningar vid regementet. e) Från Opphem ångbåtsförbindelse under seglationstiden å Åsunden och Åmern med Söderö, Hovstad, Hovby, Stjärnevik, Björkfors, Hycklinge och Horn.

Large table with columns for time (10:00, 9:36, etc.), station names (Linköping, Hultsfred, Åtvidberg, Bjärka-Säby), and distances (Km.).

147. Bjärka-Säby—Åtvidberg 147.

Zontaxa I, tab. 331, i lokal- och samtrafik. Direkta siltvagnar II, III: Åtvidberg—Linköping 21, 22, 25, 28. b) § 1234. c) Endast 10/10, 12/11, 20/12 1915, 14/1, 11/2, 10/3, 14/4 1916. d) Oppen för trafik endast under pågående övningar vid regementet. e) Från Opphem ångbåtsförbindelse under seglationstiden å Åsunden och Åmern med Söderö, Hovstad, Hovby, Stjärnevik, Björkfors, Hycklinge och Horn.

Table with columns for time (8:00, 8:28, etc.), station names (Bjärka-Säby, Åtvidberg), and distances (Km.).

148. Ringstorp—Linköping—Vadstena—Ödeshög och ater och Linköping—Motala och ater. 148.

Biljettpris: Mellersta-Östergötlands j.: i lokaltrafik pr km. II 7.5 ore III 5 ore; i samtrafik zontaxa B, tab. 331. Fågelsta-Vadstena-Ödeshögs j.: zontaxa B, tab. 331, i lokal- och samtrafik. Direkta vagnar II, III: Linköping-Vadstena-Ödeshög i alla genomgående tåg.

Main table with multiple columns and rows containing train schedules, including station names like Ringstorp, Linköping, Vadstena, Ödeshög, Motala, and Fågelsta, along with departure and arrival times.

son- och helgdagar: = annan instränkning i tågens gång; * = tåg, passerar.

150

Väderstad—Skänninge—Bränninge—(Linköping) och åter.

150

Table with multiple columns showing train routes, stations (e.g., Göteborg, Hjo, Väderstad, Skänninge, Bränninge, Linköping, Stockholm), and associated fares or times.

Zontaxa B. tab. 331, i lokal- och samtrafik. b) Första onsd. i varje månad. c) Taget a stabsbanan kan inställas sön- och helgd. d) Helgfria onsdagar o. lörd. samt 24 o. 31 dec. e) undantag för första onsd. i varje månad. f) Sön- och helgdagar 11.01. g) Hästholmens hamn. h) Endast lördag.

151 Kolmården—Virå—Kolmården. 151

Table for route 151 showing stations like Kolmården, Virå, and Stavsjö, with columns for different train classes and times.

156 a Nossebro—Trollhättan—Nossebro. 156 a

Table for route 156 a showing stations like Nossebro, Trollhättan, and Västergötland, with columns for train classes and times.

155 Mjölby—Hästh.—Hjo—Stenstorp och åter. 155

Large table for route 155 showing stations like Mjölby, Hästh., Hjo, Stenstorp, Tidaholm, and Svendsbro, with columns for train classes and times.

156 Tidaholm—Stenstorp—Tidaholm. 156

Table for route 156 showing stations like Tidaholm, Stenstorp, Svendsbro, and Dala, with columns for train classes and times.

Vertical text on the left margin: I och = vardagar; \$ och = sön- och helgdagar; * annan inbörtnaktning i tagens riktning; x = till passager.

Anders & Stange
 ÖVERSIKT ÖFVER SVERIGE
 MED ÅNGBÅTS-
 SVERIGES FARTTIDNING till SVERIGE.

UTLÄS

Katrineholms Möbler

KATALOG på begäran.
FREDRIKSONS TRÄFÖRÄDLINGS A.-B.
 KATRINEHOLM

KATrineholms SJÖFÖRSÄKRINGS- AKTIEBOLAG

— antager agenter —

Aug. Janssons Elektriska Verkstad

Telefon 516 FALUN Tel.-adr. Elektron
 Tillverkar och försäljer alla sorters
Elektriska maskiner och apparater.
 Utför alla slags
**Elektriska Hiss-, Kraft- o. Belysnings-
 anläggningar.**

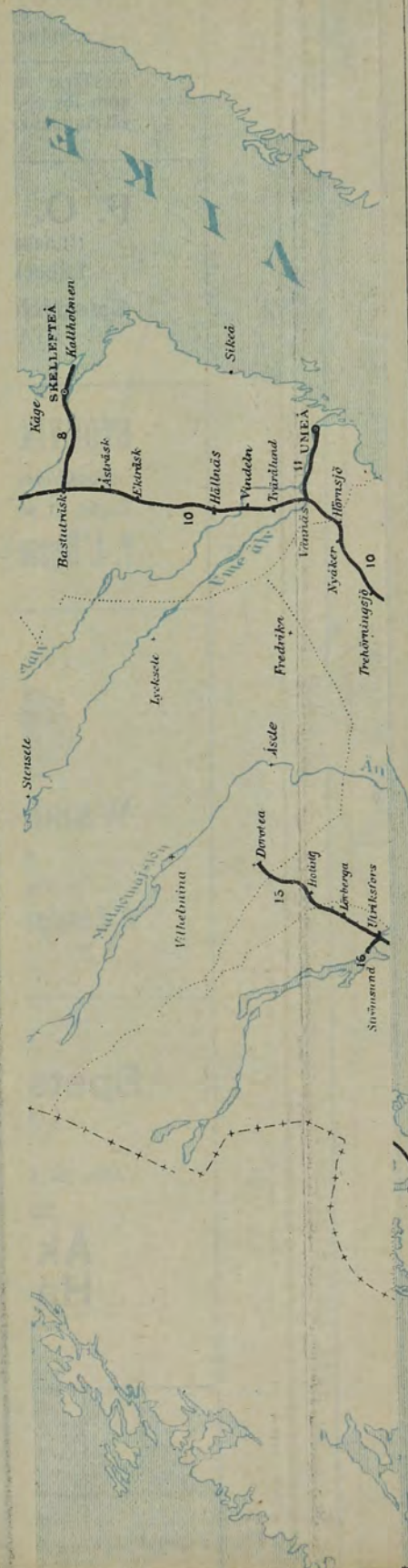
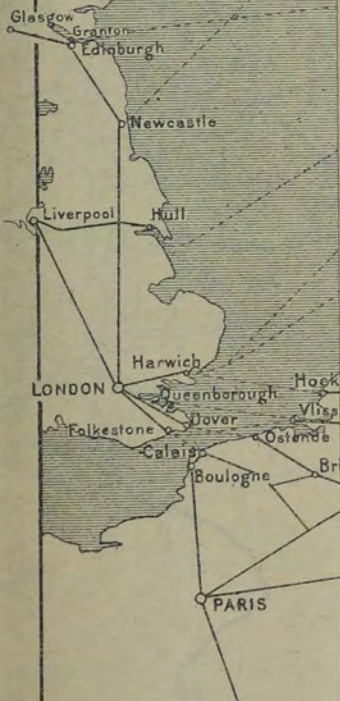

SEMANTEUTENS LITOGRAFISKA AB
 — FÖR DRUKNINGEN —
 — MÅN- OCH HALGDAGAR: —

V och varlagar; § och annan inskriftning i lagens gånge; * - 1 åg passerar.

155 Mjölby—Hästh.—Hjo—Stenstorp och åter.
Mjölby—Hästhölmens järnväg; Kontans Y, tab. 331, i lokalt och sam-

0 15
II, III
9.00
x
9.20
0 17.57
0 17.00
0 7.00
0 8.36
9.30
x
9.45
10.10

0 6.00
III
4.25
7.02
7.44
5.49
x
5.59
x
5.53
6.12
11.17

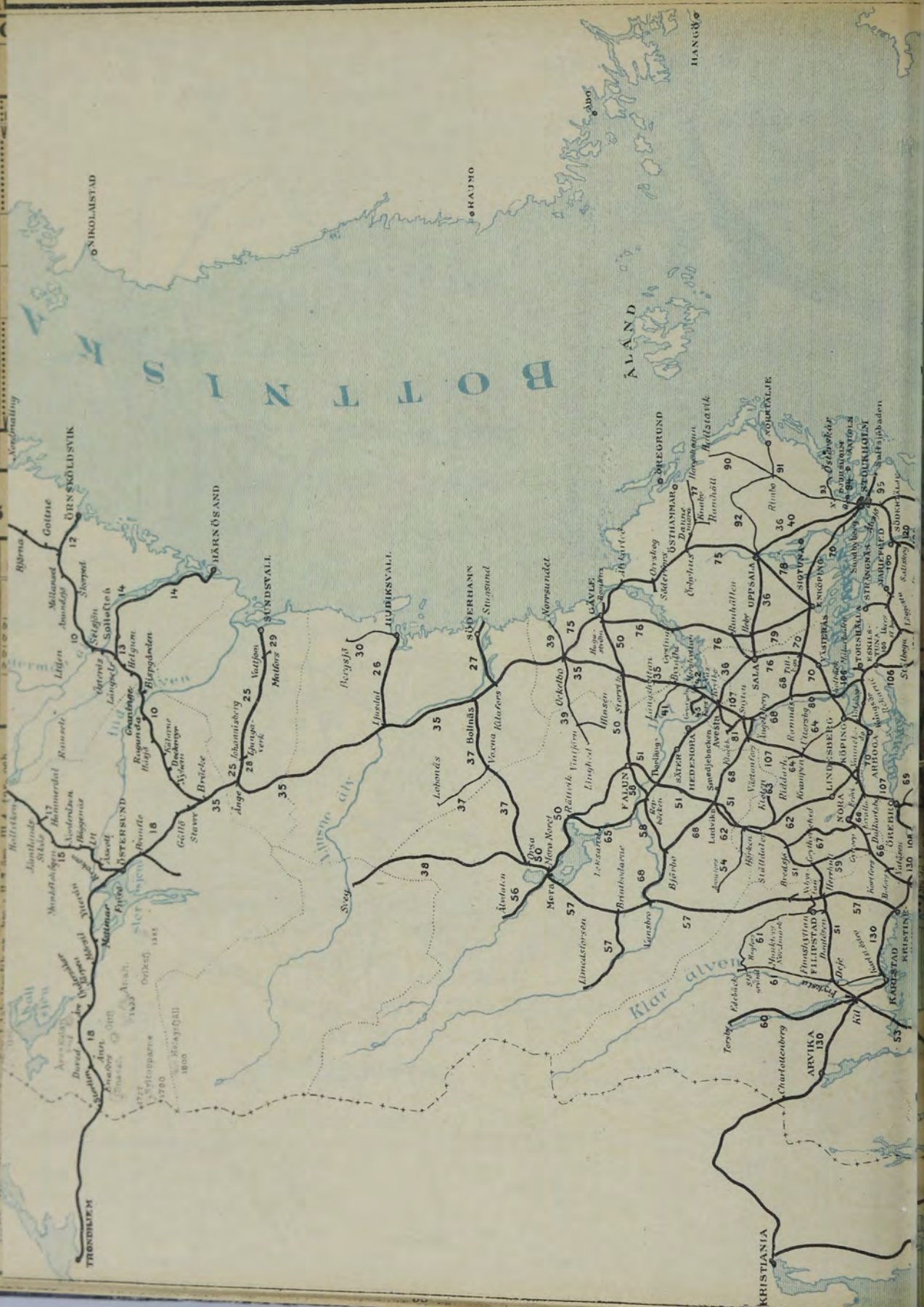

TRONDHJEM

ARVIKA

KRISTIANSTAD

ÅLAND

HÄRNÖSAND

SUNDSVALL

ÖRN SKÖLD SVIK

ÖRN SKÖLD SVIK

ÖRN SKÖLD SVIK

ÖRN SKÖLD SVIK

ÖRN SKÖLD SVIK

ÖRN SKÖLD SVIK

ÖRN SKÖLD SVIK

ÖRN SKÖLD SVIK

ÖRN SKÖLD SVIK

ÖRN SKÖLD SVIK

ÖRN SKÖLD SVIK

ÖRN SKÖLD SVIK

ÖRN SKÖLD SVIK

ÖRN SKÖLD SVIK

ÖRN SKÖLD SVIK

ÖRN SKÖLD SVIK

ÖRN SKÖLD SVIK

ÖRN SKÖLD SVIK

ÖRN SKÖLD SVIK

ÖRN SKÖLD SVIK

ÖRN SKÖLD SVIK

ÖRN SKÖLD SVIK

ÖRN SKÖLD SVIK

ÖRN SKÖLD SVIK

ÖRN SKÖLD SVIK

ÖRN SKÖLD SVIK

ÖRN SKÖLD SVIK

ÖRN SKÖLD SVIK

ÖRN SKÖLD SVIK

ÖRN SKÖLD SVIK

ÖRN SKÖLD SVIK

ÖRN SKÖLD SVIK

ÖRN SKÖLD SVIK

ÖRN SKÖLD SVIK

ÖRN SKÖLD SVIK

ÖRN SKÖLD SVIK

ÖRN SKÖLD SVIK

ÖRN SKÖLD SVIK

ÖRN SKÖLD SVIK

ÖRN SKÖLD SVIK

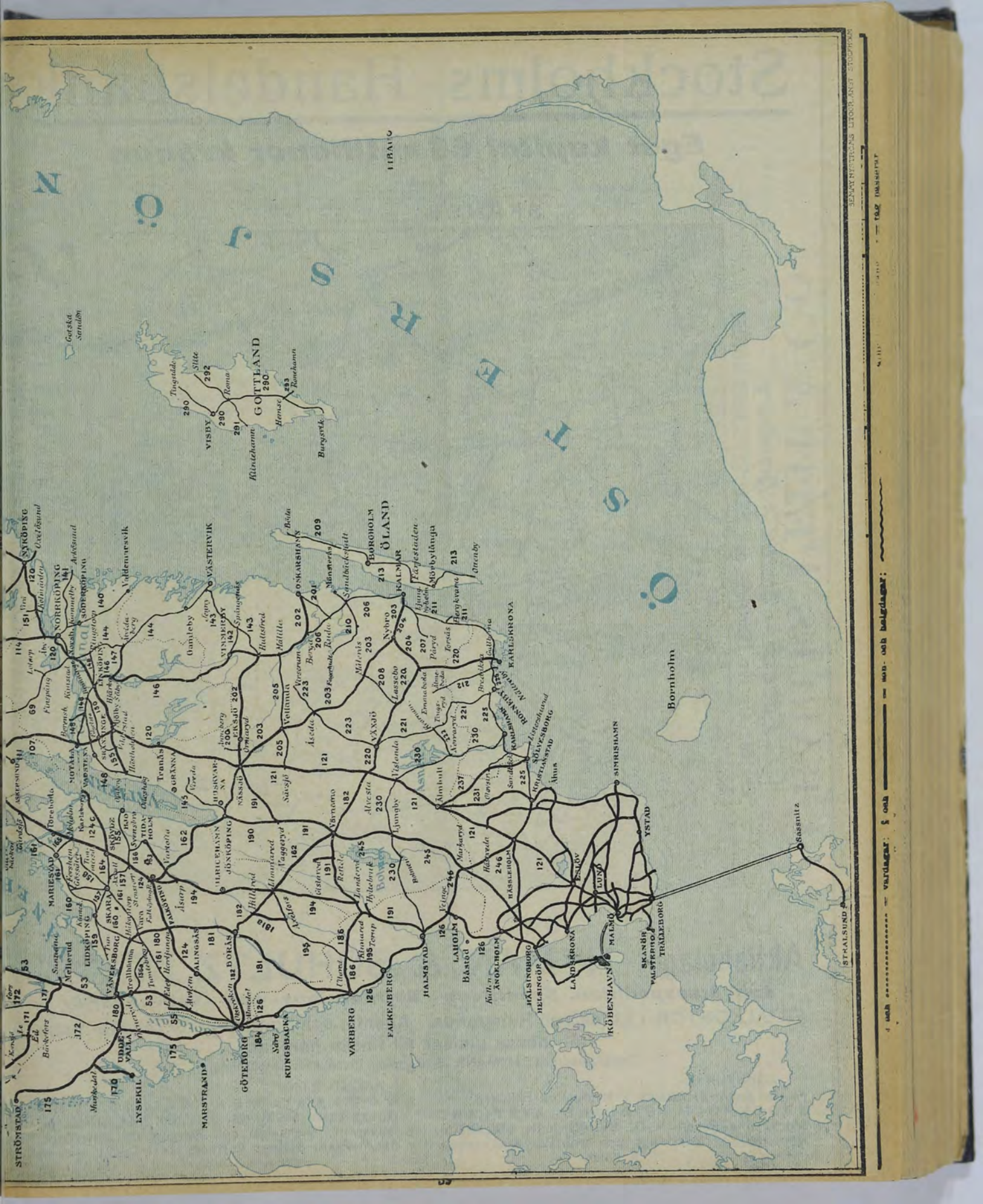

N
O
S
R
E
H
S
Ö

GÖTTALAND

LIBAUG

Bornholm

SENNAPSTIGENS LÖÖRÅST SÖDERÅS

1:50 000

— valvåg — och — järn- och bergväg —

— valvåg — och — järn- och bergväg —

— valvåg — och — järn- och bergväg —

STRÖMSTAD

LYSEKIL

GÖTEBORG

KUNGSBÄCKEN

VARBERG

FALKENBERG

JÄLMSTAD

LAHOLM

BÄSTED

ÅRSKÖLDHOLM

JÄLSINDBERG

HELSINGBÖ

LANDSKRONA

KÖPENHAVNS

SKANBE

TRÄDEBORG

YSTAD

SYRÖPING

NORRRIPING

SÖDERRIPING

VÄSTERVIK

ÖLAND

KALMAR

BORGHOLM

KARLEBY

KARLEBYN

KARLEBYN

KARLEBYN

KARLEBYN

KARLEBYN

KARLEBYN

KARLEBYN

KARLEBYN

KARLEBYN

KARLEBYN

KARLEBYN

KARLEBYN

Stockholms Handelsbank

Eget kapital 66 millioner kronor.

SKÅNE Skala 1:1000000 0 10 20 30 40 50 km.



CHARLES PETIT & C:O
 Lübeck - Stettin - Hamburg
 Erbjuder sig för IMPORT- och EXPORT-EXPEDITIONER

S NÄR NI ÄR I BEHOV AV TRYCKSAKER, begär offert från
VENSKA TRYCKERI AKTIEBOLAGET, Stockholm
 Riks Telefon 21 23 .. KLARBERGSGATAN 54 .. Allm. Tel. 93, 993
 Moderna stilar .. Snabbt utförande .. Billiga priser

Aktiebolaget NYMAN & SCHULTZ

Ångbåtsexpedition, Speditjons-, Befraktnings- och Assuransaffär
 FILIALKONTOR i Luleå och Haparanda. Agenter och Speditörer för regulier trafik från dessa platser till finska hamnar.

Telegramadress: NYMANS, Stockholm, Luleå eller Haparanda.

AGENTUR för:
 Finska Ångf. Aktiebolags i Helsingfors reguliera trafik
STOCKHOLM—FINLAND—RYSSLAND
 Stockholms Rederi A.-B. SVEAS linjer Stockholm,
 Köpenhamn, Kristiania och svenska kusthamnar
 m. fl. linjer.

AGENTUR för:
NORSKA AMERIKA-LINJEN
 Direkt passagerare- och godstrafik från Kristiania,
 Kristiansand, Stavanger och Bergen till New-York.
 Obs.! Från Bergen kortaste sjösträckan Skand-
 dinavien—New-York.

1 och = vardagar; \$ och = sönd- och helgdagar; = annan inskrifning i läroens gång; = fäg passager.

Zontaxa D, tab. 331, i lokal- och samtrafik. Direkta sittvagnar. II, III: Göteborg—Gårdsjö, Lidköping—Gårdsjö, Skara—Gårdsjö 2, 3, 5, 6; Göteborg—Malmö 1, 4. Restaurantvagn: Göteborg—Mariestad 2, 3.

Main table with multiple columns for routes, stations, and fares. Includes sub-headers like 'Västerg.-Göteborgs Jug, Göteborg, spv. 0, 89/1' and 'fr. Stockholm C. 124 t.'.

Vertical text on the left margin: 'V och ... = öfr. och helgdagar', 'V och ... = annan inbokning i ågens gång', 'V och ... = till passager.'.

162. Zontaxa A, tab. 331, i lokal- o. samtrafik. Falköping-Ranten-Nässjö-Falköping-Ranten.

Table with multiple columns containing train numbers, routes, and fares. Includes sub-headers for 'Direkta stiftvagnar' and 'Samtliga tåg Bankeryd-Jönköping och åter.'.

163. Tidaholm - Vartofta - Åsarp.

Table with multiple columns containing train numbers, routes, and fares for the Tidaholm - Vartofta - Åsarp line.

164. Skövde - Axvall - Skövde.

Table with multiple columns containing train numbers, routes, and fares for the Skövde - Axvall - Skövde line.

Motorvagn utthyras å Tidaholms järnväg för extraresor. Beställning göres å någon av järnvägens stationer eller hos Trafikchefen, tel. N:o 92 o. 109, Tidaholm.

Zontaxa C, tab. 331. Ömsk. 5 l.

162a. a) se a) tab. 162. Samtliga tåg Bankeryd-Jönköping och åter.

Table with multiple columns containing train numbers, routes, and fares for the 162a section.

V och = vardagar; § och = sön- och helgdagar; ~~~~~ = annan inskränkning i tågens gång; * = tåg passerar.

170. Munkedal—Lysekil—Munkedal.

Table with columns for stations (Lysekil, Munkedal, etc.) and times. Includes Zontaxa A and B information.

OBS! På grund av den nya avgångstiden, kl. 4.28 e. m. från Göteborg, kunna resande från Blekinge, Småland, Östergötland m. fl. orter via Nässjö ank. till Lysekil samma dag kl. 8.46 e. m.

165. Moholm—Mariestad—Moholm.

Table with columns for stations (Moholm, Mariestad, etc.) and times. Includes Biljettpris information.

171 Kornsjö—Mellerud—Kornsjö.

Large table with multiple columns for stations (Kornsjö, Mellerud, etc.) and times. Includes Zontaxa F information.

172. Bengtsfors—Uddevalle—Bengtsfors.

Table with columns for stations (Bengtsfors, Uddevalle, etc.) and times. Includes Zontaxa B information.

9 000 ***** = varusgar; § öcn ***** = son- och helggar; ***** = annan inrättning i tågans gång; * = tag passera.

Zontaxa A, tab. 331, i lokal- och samtrafik. Direkta sittvagnar II, III: Strömstad—Göteborg—Stockholm C 231 (vagnen går Göteborg S. J. —Stockholm C delvis som II kl. sovvagn).

Table with columns for Km, Statens järnvägar spv. 1.435, and various train numbers (P 233, P 235, P 231, P 247, P 559, P 549, P 567) and times for routes from Strömstad to Göteborg S J.

b) Helgr. lörd. till Ytterby, vardagar från Ytterby. c) Helgfria onsd. och lörd. d) Tågbyte i Olskrokan. e) Tågbyte i Smedberg.

Göteborg—Strömstad.

Zontaxa A, tab. 331, i lokal- och samtrafik. Direkta sittvagnar II, III: Stockholm C—Göteborg—Strömstad 230. Sovvagn II: Stockholm C.—Göteborg—Uddevalle S. J. 230 (Vagnen fortsätter som sittvagn till Strömstad).

Table with columns for Km, Statens järnvägar spv. 1.435, and various train numbers (P 240, P 558, P 230, P 582, P 576, P 560, P 562, P 232, P 572, P 234, P 568) and times for routes from Göteborg S J to Strömstad.

e) Helgr. lörd. e) Vardagar utom lörd. a) Helgria onsd. och lörd.

... = annan inskränkning i tågens gång; ... = tag passerar. ... = sör- och helgdagar. ... = V och ...

Zontaxa B tab. 331 i lokal- och samtrafik. Direkta sittvagnar II, III: Göteborg—Öxnered—Vänersborg 13, 16.

Table with multiple columns showing train routes, times, and fares for the Uddevalla-Vänersborg-Herrljunga line. Includes columns for P1, P2, P3, P4, P5, P6, P7, P8, P9, P10, P11, P12, P13, P14, P15, P16, P17, P18, P19, P20, P21, P22, P23, P24, P25, P26, P27, P28, P29, P30, P31, P32, P33, P34, P35, P36, P37, P38, P39, P40, P41, P42, P43, P44, P45, P46, P47, P48, P49, P50, P51, P52, P53, P54, P55, P56, P57, P58, P59, P60, P61, P62, P63, P64, P65, P66, P67, P68, P69, P70, P71, P72, P73, P74, P75, P76, P77, P78, P79, P80, P81, P82, P83, P84, P85, P86, P87, P88, P89, P90, P91, P92, P93, P94, P95, P96, P97, P98, P99, P100.

Table with multiple columns showing train routes, times, and fares for the Herrljunga-Varberg-Borås-Herrljunga line. Includes columns for P1, P2, P3, P4, P5, P6, P7, P8, P9, P10, P11, P12, P13, P14, P15, P16, P17, P18, P19, P20, P21, P22, P23, P24, P25, P26, P27, P28, P29, P30, P31, P32, P33, P34, P35, P36, P37, P38, P39, P40, P41, P42, P43, P44, P45, P46, P47, P48, P49, P50, P51, P52, P53, P54, P55, P56, P57, P58, P59, P60, P61, P62, P63, P64, P65, P66, P67, P68, P69, P70, P71, P72, P73, P74, P75, P76, P77, P78, P79, P80, P81, P82, P83, P84, P85, P86, P87, P88, P89, P90, P91, P92, P93, P94, P95, P96, P97, P98, P99, P100.

184. Göteborg-Särö-Göteborg. (Vardagstrafiken) 184.

Zontaxa G. tab. 331, i lokal- och samtrafik. b) Endast lördagar.

Table with 16 columns (P I to P 16) and 16 rows (0 to 25) showing departure times and distances for Göteborg-Särö-Göteborg (Vardagstrafiken). Includes station names like Fr. S:s Göteborg, Frolundaborg, Högsbo, etc.

Göteborg-Särö-Göteborg. (Sön- och helgdagstrafiken)

Table with 16 columns (P 19 to P 30) and 16 rows (0 to 25) showing departure times and distances for Göteborg-Särö-Göteborg (Sön- och helgdagstrafiken). Includes station names like Fr. S:s Göteborg, Frolundaborg, Högsbo, etc.

186 Varberg-Ätran-Kinnared-Varberg.

Zontaxa B, tab. 331, i lokal- o. samtrafik. Direkta sittvagnar II, III: Varberg-Kinnared 71, 72, 73, 74. b) Onsd., lörd., sön- o. helgd. 3.11. c) Onsd., lörd., sön- o. helgd. 12.05.

Table with 7 columns (P 71 to P 74) and 16 rows (0 to 18) showing departure times and distances for Varberg-Ätran-Kinnared-Varberg. Includes station names like Varberg, Traslöv, Hunestad, etc.

190. Jönköpings Hamn - Vaggeryd - Jönköpings Hamn.

Table with multiple columns (P 10 to P 18) and multiple rows (0 to 35) showing departure times and distances for Jönköpings Hamn - Vaggeryd - Jönköpings Hamn. Includes station names like Över Näsjö, Halmstad, etc.



Res aldrig förbi Smålands Taberg utan att där göra uppehåll och bese denna vackra och för sin storslagna natur berömda turistort.

Från Topp till Ta även för Resor hos Paul U. Bergströms A/B, Stockholm. Se annons å sista textsidan.

191. Nässjö - Halmstad - Nässjö. 191.

Biljettpreis: Zontaxa B, tab. 331, i lokal och samtrafik. Månadsbiljetter utfärdas inom ett avstånd av 39 km. enligt särskild taxa, med tillägg av 1 kr. i II klass och 50 öre i III klass för varje månad. Partibiljetter försälfas från vissa stationer inom 39 km. till Jönköpings hamn och Halmstad mot avgift som för 20 enkla resor med 25 % rabatt. Minsta avgift Kr. 5: - i II och 3:20 i III klass, med tillägg av 1 kr. i II klass och 50 öre i III klass för varje biject. Resgodsövertikt utgår med 10 öre pr 10 kg. om 5 zoner. Vid reseavbrott tillämpas för enkel biljett Statens järnvägars bestämmelser, dock att resande vid avbrott, som ej är en följd av tågförbindelserna, har att lösa uppehållsbiljett, när vederbörlig personbiljett gäller för längre sträcka än 8 1/2 zon (52 km.). Genomgående avståndsberäkning i fråga om biljettavgifter äger rum vid trafik mellan Halmstad-Nässjö och Västra Centralbanans järnvägar. Direkta sittvagnar II, III: Halmstad-Landeryd-Falköping-R. 3, 4. Matkorgar erhållas i Vaggeryd, om konduktören därom underrättas 1 timma före ditkomsten. Prislista finnes anslagen i personvagnarna.

b) Motorvagnståg. Omballerade hundar medtagas icke, resgodset medtagas så långt utrymmet tillåter. c) Onsd., lörd., sön- och helgd. 3.11. d) Onsd., lörd., sön- och helgd. 12.05. e) Onsd., lörd., sön- och helgd. 12.05. f) Onsd., lörd., sön- och helgd. 12.05. g) Markaryd.

Table with columns for station names (e.g., Stockholm C 120, Norrköping 120, Linköping 120, Eksjö 202, Vetlanda 203, Kalmar 203) and corresponding fares for different classes.

Main railway schedule table for Nässjö - Halmstad - Nässjö. Columns include station names (e.g., Halmstad, Nässjö, Bodaberg, Fredriksdal, Stolpen, Malmback, Vastana, Sorang, Hok, Vaggeryd, Jönköp. Hamn 190, Skillingaryd, Klevshult, Horle, Värnamo, Borås N 182, Göteborg Bs 182, Alvesta 182, Växjö 182, 220, Ljunghy 245, Hålsingborg C 245, Värnamo, Kärda, Forsheda, Bredaryd, Reftele, Gislaved 191a, Gislaved 191a, Reftele, Smålandsstenar, Skeppshult, Landeryd, Ulricehamn 194, Falköping 194, Stockholm C 194, 124, Borås N 194, 182, Göteborg Bs 194, 182, Göteborg Bs 182, 194, Borås N 182, 194, Stockholm C 124, 194, Falköping 194, Ulricehamn 194, Landeryd, Kinnared, Åtran 191b, Varberg 191b, 186, Varberg 186, 191b, Åtran 191b, Kinnared, Brånö, Torup, Hyltebruk 191c, Hyltebruk 191c, Torup, Frösilda, Johansfors, Oskarström, Sennan, Aled, Sperlingsholm, Halmstad, Varberg 126, Göteborg Bs 126, Hålsingborg F 126, 128, Köpenhamn 126, 128, Malmö 126, Varberg 126, Göteborg Bs 126, Hålsingborg F 126, 128, Köpenhamn 126, 128, Malmö 126).

191c. Hyltebruk - Torup - Hyltebruk. 191c.

b) Motorvagnståg. Omballerade hundar medtagas icke, resgodset medtagas så långt utrymmet tillåter. c) Onsd., lörd., sön- och helgd. 3.11. d) Onsd., lörd., sön- och helgd. 12.05.

Table with columns for station names (Halmstad, Nässjö, Hyltebruk, Rydöbruk, Torup) and fares.

Table with columns for station names (Halmstad, Nässjö, Hyltebruk, Rydöbruk, Torup) and fares.

191b. Ätran - Kinnared - Ätran. 191b.

Direkta sittvagnar. II, III: Varberg-Kinnared 71, 72, 73, 74. b) Onsd., lörd., sön- och helgd. 3.11. c) Onsd., lörd., sön- och helgd. 12.05.

Table with columns for station names (Halmstad, Nässjö, Ätran, Kinnared) and fares.

Table with columns for station names (Halmstad, Nässjö, Ätran, Kinnared) and fares.

191a. Gislaved - Reftele - Gislaved.

b) Onsd., lörd., sön- o. helgd. 3.11. c) Onsd., lörd., sön- o. helgd. 12.05.

Table with columns for station names (Halmstad, Nässjö, Gislaved, Reftele) and fares.

Table with columns for station names (Halmstad, Nässjö, Gislaved, Reftele) and fares.

Vertical text on the right side of the page, likely a legend or additional notes regarding fares and services.

I och = vardagar; § och = sön- och helgdagar; = annan instruktör i lägens gång; * = tåg passerat.

194. Falköping-R.-Landeryd-Falköping-R. 194.

Biljettpriis: Zontaxa B, tab. 331, i lokal- och samtrafik. Se i övrigt bestämningarna i Halmstad-Näsåjö järnväg, tab. 191. Direkta stavgångar II, III: Falköping-R.-Halmstad 3, 4. Matkorgar erhållas i Limnared, om konduktören därom underrättas i Halmstad före ditkomsten.

b) Önsd. o. lörd. c) § 8.05. d) § 6.92. r) § 6.52.

Table with columns for station names (e.g., Falköping, Landeryd, Falköping), times, and distances. Includes sub-sections for Matkorgar and Västra Centralbanan, Ulricehamn.

195.

Biljettpriis: Zontaxa B, tab. 331, i lokal- och samtrafik.

b) Önsd. o. lörd. d) Över Borås, Herrljunga. e) Lörd., sön- o. helgd.

Table with columns for station names (e.g., Falköping, Landeryd, Falköping), times, and distances. Includes sub-sections for Matkorgar and Västra Centralbanan, Ulricehamn.

Limnared-Falkenberg-Limnared. 195.

Biljettpriis: Zontaxa B, tab. 331, i lokal- och samtrafik.

b) Önsd. o. lörd. d) Över Borås, Herrljunga. e) Lörd., sön- o. helgd.

Table with columns for station names (e.g., Falkenberg, Limnared, Falkenberg), times, and distances. Includes sub-sections for Matkorgar and Västra Centralbanan, Ulricehamn.

200. Smålands Anneberg-Ormaryd och åter. 200.

Biljettpriis: I lokaltrafik: Enkel billett 5 öre per km., tur och retur (1 dag) 7 öre per km.

Table with columns for station names (e.g., Anneberg, Ormaryd, Anneberg), times, and distances. Includes sub-sections for Matkorgar and Västra Centralbanan, Ulricehamn.

199. Eksjö-Österbymo-Eksjö. 199.

Biljettpriis: Zontaxa A R, tab. 331, i egen och samtrafik.

Table with columns for station names (e.g., Eksjö, Österbymo, Eksjö), times, and distances. Includes sub-sections for Matkorgar and Västra Centralbanan, Ulricehamn.

201 Oskarshamm-Ruda-Oskarshamm.

Table with columns for station names (Ruda-Oskarshamm järnv., Oskarshamm, etc.) and prices for different classes (I, II, III, IV, V).

202. Nässjö-Oskarshamm-Nässjö.

Table with columns for station names (Stockholm 120, Göteborg 124, etc.) and prices for different classes.

203. Kalmar-Nässjö-Kalmar.

Table with columns for station names (Kalmar järnv., Lessebo 208, Mälernas, etc.) and prices for different classes.

204. Kalmar-Emmaboda-Kalmar.

Table with columns for station names (Karlshörens 211, Emmaboda, Nybro, etc.) and prices for different classes.

1 och = vardagar; § och = sönd- och helgdagar; ~ = annan inbeträkning i tågens gång; * = tag reserätt.

205. Sävsjö-Vetlanda-Målilla och åter. 205.

Biljettpris: Å Vetlanda-Sävsjö järnväg zontaxa AD, tab. 331, i lokal- och samtrafik, Å Vetlanda-Målilla järnväg zontaxa V, tab. 331, i lokal- o. samtrafik. b) Tisdagar.

Table with columns for routes (Stockholm, Vetlanda, Målilla) and fares. Includes sub-tables for Vetlanda-Sävsjö and Vetlanda-Målilla.

206 Kalmar-Berga-Kalmar. 206

Biljettpris: I lokaltrafik, Zontaxa AO, tab. 331, i samtrafik Zontaxa B, tab. 331.

Table with columns for routes (Kalmar, Berga, Mönsterås) and fares. Includes sub-tables for Kalmar-Berga and Mönsterås.

Ljungbyholm-Påryd-Ljungbyholm. 207

Biljettpris i lokaltrafik: I 7.5 öre, III 4.5; tur- och retur i 10, III 7.

Table with columns for routes (Ljungbyholm, Påryd) and fares.

209 Böda-Borgholm-Böda. 209

I lokaltrafik pr km: II 7.5 öre, III 4.5 öre. b) Torsd. c) Dagligen utom torsd. d) Tisd., torsd., lörd. e) Tisd., torsd., lörd. samt sön- och helgdagar.

Table with columns for routes (Böda, Borgholm) and fares. Includes sub-tables for Borgholm-Böda and Böda-Borgholm.

208 Målerås södra-Lessebo. 208

I lokaltrafik pr km: II 7 öre, III 5 öre.

Table with columns for routes (Målerås, Lessebo) and fares. Includes sub-tables for Målerås and Lessebo.

210 Mönsterås-Fagerhult-Mönsterås. 210

Biljettpris: i lokaltrafik pr km, i 7 öre, III 4, tur och retur i 9, III 6; i samtrafik Zontaxa B, tab. 331. b) ångmotorvagn. c) Vardagar. d) Från den dag denna bandel öppnas för trafik.

Table with columns for routes (Mönsterås, Fagerhult) and fares. Includes sub-tables for Mönsterås and Fagerhult.

annan inbeträknade i ägens gång. * = tag passerar.

800- och deltidsgång.

Varogår: 3 och

211. Kalmar-Torsås-(Bergkvara) 211. -Karlskrona och åter.

Biljettpriis: Å Kalmar-Torsås järnväg; Zontaxa AP tab. 331 i lokaltrafik, zontaxa I, tab. 331, i samtrafik. Å Östra Blekinge järnväg: I lokaltrafik pr km. I 7 öre, III 4,5; i samtrafik zontaxa A, tab. 331. b) Anmälan bör i god tid göras hos stationsföreståndaren resp. konduktören om resande önskar använda förbindelsen. c) över Alvesta. e) Onsd. och lörd.

Table with columns for station names, train numbers (P 52, G 54, B 56), and fares for various routes like Kalmar-Torsås, Östra Blekinge, and Karlskrona.

212. Almeboda-Nättrabyhamn och åter. 212.

Biljettpriis: i lokaltrafik pr km., II 7 öre, III 4,5; i samtrafik zontaxa Y, tab. 331. b) går Almeboda-Eringsboda endast tisd. och lörd. c) går Almeboda-Eringsboda dagligen utom tisd. och lörd. d) Sön- och haldagar avg., angslupen från Karlskrona kl. 7.25 t. m. e) Sön- och haldagar avg., angslupen från Nättrabyhamn kl. 8.05 t. m.

213. Borgholm-Färjestaden-Ottenby och åter.

Gäller fr. o. m. den 15 dec. 1915. Biljettpriis: i lokaltrafik pr km., II 7 öre, III 4,5; i samtrafik zontaxa Y, tab. 331. b) går Almeboda-Eringsboda endast tisd. och lörd. c) går Almeboda-Eringsboda dagligen utom tisd. och lörd. d) Sön- och haldagar avg., angslupen från Karlskrona kl. 7.25 t. m. e) Sön- och haldagar avg., angslupen från Nättrabyhamn kl. 8.05 t. m.

213. Borgholm-Färjestaden-Ottenby och åter.

Gäller fr. o. m. den 15 dec. 1915. Biljettpriis: i lokaltrafik pr km., II 7 öre, III 4,5; i samtrafik zontaxa Y, tab. 331. b) går Almeboda-Eringsboda endast tisd. och lörd. c) går Almeboda-Eringsboda dagligen utom tisd. och lörd. d) Sön- och haldagar avg., angslupen från Karlskrona kl. 7.25 t. m. e) Sön- och haldagar avg., angslupen från Nättrabyhamn kl. 8.05 t. m.

Large multi-column table showing detailed fare information for routes 212 and 213, including station names, train numbers, and various fare classes (B1, B2, B3, B4, B5, B6, B7, B8).

o och = värslugar. s och = söm- och helgdagar. = annan inskränkning i tagens gång. = tåg passerar.

220

Karlskrona-Växjö-Alvesta-Växjö-Karlskrona.

220

Biljettpris: Karlskrona-Växjö järnväg: Zontaxa M, tab. 331, i lokal- och samtrafik. Växjö-Alvesta järnväg zontaxa S tab. 331, i lokal- och samtrafik. Direkta siltvagnar II, III: Karlskrona-Alvesta-Stockholm (II mån av utrymme i sovv.) 1, 2. j) Direkta zontaxor I, II: Karlskrona-Alvesta-Stockholm 1, 2. d) helgria onsd., lörd. e) Åseda (helgria onsd., lörd. till Virserum 4.30). f) mand., tisd., torsd., fred., sönd. g) Värnamo. h) över Gullberna j) Tingsryd. k) över Borås, över Nässjö-Falköping 121, 162, 4.16. l) över Bredåkra.

Table with columns for station names (Karlskrona, Växjö, Alvesta, etc.), distances, and fares. Includes sub-sections for 'Karlskrona-Växjö järnväg' and 'Växjö-Alvesta järnväg'.

Sovplatsbiljetter. För tillträde till I eller II klassens vagn, som är angiven som sovvagn, skall, förutom vederbörlig personbiljett, lösas särskild sovplatsbiljett till pris av kr. 10,70 i I och kr. 5,35 i II kl. Å Karlskrona-Växjö och Växjö-Alvesta järnvägar tillkommer, utöver förestående avgifter, för I kl. sovplats kr. 1,75 till resp. från stationer å linjen Karlskrona-Visseljärda, kr. 1,25 Emmaboda-Åryd och kr. 0,25 Växjö-Gemla. Se vidare tab. 328, I, II, F.

221 Ronneby-Växjö-Ronneby. 221

Blekinge kustbanor: Zontaxa AN, tab. 331, i lokal- och samtrafik. Bredåkra-Tingsryds j.: Zontaxa I, tab. 331, i lokal- och samtrafik. Växjö-Tingsryds j.: Zontaxa S, tab. 331, i lokal- och samtrafik. Direkta vagnar II, III: Ronneby-Växjö, e) Värnamo. d) Helgria lörd. e) Norraryd helgria lördagar.

Table with columns for station names (Ronneby, Växjö, Karlskrona, etc.), distances, and fares. Includes sub-sections for 'Blekinge kustbanor' and 'Växjö-Tingsryds järnväg'.

223 Växjö-Virserum-Växjö. 223

Biljettpris: Zontaxa S, tab. 331, i lokal- och samtrafik. b) Mand., tisd., torsd., fred., sönd. c) Värnamo. d) Helgria onsd., lörd. f) över Borås; över Nässjö-Falköping 121, 162, 4.16.

Table with columns for station names (Växjö, Virserum, Karlskrona, etc.), distances, and fares. Includes sub-sections for 'Växjö-Virserums järnväg' and 'Växjö-Tingsryds järnväg'.

Table with columns for station names (Karlskrona, Växjö, Alvesta, etc.), distances, and fares. This is a continuation of the 220 table.

Zontaxa AN, tab. 331, i lokal- och samtrafik. Direkta vagnar II III: Karlskrona—Torsås 102, 103, 104, 105; Ronneby—Tingsryd V 141. Ronneby—Vaxjö 135, 136, 137, 138, 140. Restaurangvagn: Karlskrona—Kristianstad 3, 4. b) Jämsjöslätt. c) Emmaboda. d) över Borås. e) över Nässjö. f) Tingsryd. g) över Malmö. h) 1/10-21/12 o. 12/3-30/4. i) 1/1-14/3. j) V 1/1-14/3. k) Dagl. 1/10-21/12 o. 12/3-30/4 samt S 1/1-14/3.

Main table with multiple columns and rows listing train routes, stations, and departure times. Includes routes like Karlskrona to Torsås, Ronneby to Tingsryd, and various local services.

Sandbäck-Olovstr.-Sandbäck. Table with columns for stations and times. Includes routes to Karlskrona, Sölvesborg, and Blekinge kustbanor.

Sölvesborg—Listershuvud—Sölvesborg. Table with columns for stations and times. Includes routes to Karlskrona, Ronneby, and Kristianstad.

Ronneby—Ronnebyredd—Ronneby. Table with columns for stations and times. Includes routes to Karlskrona, Ronneby, and Blekinge kustbanor.

230 Karlshamn-Vislanda-Halmstad-Karlshamn-230

Biljettpris: Karlshamn-Vislanda-Bolmen: zontaxa T, tab. 351, i lokal- och samtrafik; Halmstad-Bolmen: zontaxa B i lokal- och samtrafik. Direkta vagnar II, III: Karlshamn-Halmstad 1, 2, 3, 6.

Main table for route 230, listing stations from Karlshamn to Halmstad and back, with columns for distance (Km) and fares (B, P, G, S) for different service classes.

232

Åhushamn-Kristianstad-Åhushamn.

Biljettpris: Zontaxa F, tab. 331, i lokal- och samtrafik. b) Över Alvesta 238, 121, 182.

Table for route 232, listing stations from Åhushamn to Kristianstad and back, with columns for distance (Km) and fares (B, P, G, S).

231 Kristianstad-Ålmhult-Kristianstad. 231

Biljettpris: zontaxa F, tab 331, i lokal- och samtrafik. b) Högåsa und och lörd.

Main table for route 231, listing stations from Kristianstad to Ålmhult and back, with columns for distance (Km) and fares (B, P, G, S).

Passerar: = annan instränkning i ågens gång; * = dag; V och = vardagar; S och = sönd- och helgdagar.

235 Håstveda-Långebro (Kristianstad)-Brösarp-Ystad och åter. 235

Östra Skånes järnv. Zontaxa B, tab. 331 i lokal- och samtrafik. Ystad-Brösarps och Ystad-Eslövs järnv. i lokaltrafik pr km. 1 6 öre, III 4 öre; i samtrafik Zontaxa A1, tab. 331. Direkta sittvagnar I, III: Håstveda-Ystad 59/33/41, 14/46/50/62. Långebro-Ystad 33/41, 35/43, 4/42/34, 14/46/50. c) 10 50. d) Ang. ombusbefordran Långebro-Kristianstad se anm. nedan i denna tabell. e) Resgods expedieras icke från hållplatsen. f) Efter anmälan till konduktören före tågets avgång från Köpingebro. g) Efter anmälan till den vid hållplatsen tjänstgörande platsvakten.

Table with columns for station names (e.g., Stockholm, Ålmhult, Håstveda, Brösarp) and fare amounts. Includes sub-tables for Kristianstad and Östra Skånes järnv.

Table with columns for station names (e.g., Åhus, Långebro, Kristianstad) and fare amounts. Includes sub-tables for Kristianstad and Östra Skånes järnv.

Table with columns for station names (e.g., Ystad, Brösarp, Rävlundabro) and fare amounts. Includes sub-tables for Kristianstad and Östra Skånes järnv.

Table for 236 Hörby-Hör-Hörby. Zontaxa B, tab. 331 i lokal- och samtrafik. b) Helgria torsdagar 2.23. Includes sub-tables for Kristianstad and Östra Skånes järnv.

237 Ålmhult-Sölvesborg och åter. 237

Biljettpri: Zontaxa V i lokal- och Zontaxa Y i samtrafik, tab. 331. b) över Håssleholm. c) över Eslöv. d) över Nassjö-Falköping: över Borås 4.55.

Table with columns for station names (e.g., Stockholm, Göteborg, Malmö, Ålmhult, Sölvesborg) and fare amounts. Includes sub-tables for Kristianstad and Östra Skånes järnv.

Table with columns for station names (e.g., Kristianstad, Håssleholm, Malmö) and fare amounts. Includes sub-tables for Kristianstad and Östra Skånes järnv.

Table with columns for station names (e.g., Kristianstad, Håssleholm, Malmö) and fare amounts. Includes sub-tables for Kristianstad and Östra Skånes järnv.

Table with columns for station names (e.g., Kristianstad, Håssleholm, Malmö) and fare amounts. Includes sub-tables for Kristianstad and Östra Skånes järnv.

Omnibus.

b) På särskild order. 7.46 8.10 3.20 10 35. Ir. Kristianstad 7.54 8.20 3.30 10 45. t. Långebro

Table with columns for station names (e.g., Kristianstad, Håssleholm, Malmö) and fare amounts. Includes sub-tables for Kristianstad and Östra Skånes järnv.

Table with columns for station names (e.g., Kristianstad, Håssleholm, Malmö) and fare amounts. Includes sub-tables for Kristianstad and Östra Skånes järnv.

Å och = varningar; § och = annan inbuktning i lagens gång; * = tag passager.

240 Kristianstad—Eslöv—Kristianstad. 240

Zontaxa B, tab. 331, i lokal- och samtrafik. Direkta sittvagnar I, (II), III: Kristianstad—Malmö 51, 52, 53, 54, 55, 56. Restaurantvagn: Kristianstad—Malmö 52, 53. e) Helgfria torsdagar.

Table with multiple columns showing train routes, stations, and fares for Kristianstad-Eslöv-Kristianstad. Includes stations like Håstveda, Kalmar, Karlskrona, and Östra Skånes järnväg.

241 Tollarp—Everöd—Åhus och åter. 241

Zontaxa B, tab. 331, i lokal- och samtrafik. Åhus—Malmö 121a, 240. Åhus—Eslöv 240. Östra Skånes järnväg, spv. 1, 435.

Table with multiple columns showing train routes, stations, and fares for Tollarp-Everöd-Åhus. Includes stations like Åhus, Everöd, and Tollarp.

245 Värnamo—Åstorp—Hälsingborg C) och åter. 245

Zontaxa I, tab. 331, i lokal- och samtrafik. Direkta vagnar II, III: Värnamo—Hälsingborg 81, 82; Strömsåbruk—Hälsingborg 83, 84. Tågen 89 och 90, som framföres av motorvagn, medtåga resgods endast i den utsträckning, vagnens utrymme medger. Matkorgen erhållas i Ljungby om konduktören därom underkänns föra avg. från Hornsberg resp. Hångar.

Table with multiple columns showing train routes, stations, and fares for Värnamo-Åstorp-Hälsingborg. Includes stations like Värnamo, Åstorp, Hälsingborg, and Skåne-Sjölunds järnväg.

241 Tollarp—Everöd—Åhus och åter. 241

Zontaxa B, tab. 331, i lokal- och samtrafik. Åhus—Malmö 121a, 240. Åhus—Eslöv 240. Östra Skånes järnväg, spv. 1, 435.

Table with multiple columns showing train routes, stations, and fares for Tollarp-Everöd-Åhus. Includes stations like Åhus, Everöd, and Tollarp.

Y och = vardagar; § och = sönd- och helgdagar; * = annan järnkränkning i tågens gång; * = tåg passerar.

Y och = vardagar; § och = sönd- och helgdagar; * = annan järnkränkning i tågens gång; * = tåg passerar.

246. Veinge—Hässleholm—Veinge. 246.

Zontaxa V, tab. 331, i lokal- och samtrafik. b) över Hässleholm—Eslöv, 121, 256. c) onsd. lörd. sön- och helgd.

Table with multiple columns showing train routes, stations (e.g., Göteborg, Hässleholm, Veinge), and fares. Includes sub-sections for Markaryd-Veinge and Hässleholm-Markaryd.

247. Klippan—Ängelholm—Klippan. 247.

Zontaxa I, tab. 331, i lokal- och samtrafik. c) § 1.10. d) Motorvagnståg, lösa hundar medtagas icke, resgods medtagas, så långt utrymmet medgiver. g) Alvesta.

Table with multiple columns showing train routes, stations (e.g., Stockholm, Klippan, Ängelholm), and fares. Includes sub-sections for Ängelholm-Klippan and Klippan-Ängelholm.

248. Klippan—Eslöv—Klippan. 248.

Biljettpris i lokaltrafik: pr km.: II 6, III 4 öre. Samtrafik: Zontaxa F, tab. 331. e) Hörby. d) Tollarp.

Table with multiple columns showing train routes, stations (e.g., Klippan, Eslöv, Hörby), and fares. Includes sub-sections for Klippan-Eslöv and Eslöv-Klippan.

249.

Mölle—Höganäs—Mölle. Biljettpris: Höganäs N.—Krapperup..... 2 zön 0,60, 0,40 Höganäs N.—Mölle..... 2 1/2 zön 0,75, 0,50

Table with multiple columns showing train routes, stations (e.g., Mölle, Höganäs, Krappertup), and fares. Includes sub-sections for Mölle-Höganäs and Höganäs-Mölle.

V och = vardagar; § och = sön- och helgdagar; ~~~~~ = annan insträkning i tågans gång; * = tåg passerar.

Hälsingborg-Landskrona-Eslöv-Landskrona-Hälsingborg.

256

256

Table with multiple columns (P 1, P 2, P 3, P 4, P 5, P 6, P 7, P 8, P 9, P 10, P 11, P 12, P 13, P 14) and rows listing destinations like Kristiania, Göteborg, Ångelholm, Malmö, and Hälsingborg. Includes time and fare information.

Biljettpris: i egen trafik li 5.25 öre, III 3.5 öre; i samtrafik Zontaxa B, tab. 331. Parbiljetter till och från Eslöv, Landskrona och Hälsingborg C. i häften om 30 biljetter till III klass med 20 % nedsättning 1/2 biljett gäller till II kl. Direkta sittvagnar: II, III Hälsingborg-Teckomator-Malmö 17, 18, 19, 20. b) Endast för resande till eller från stationer bortom Teckomator c) Över Hörby. d) Över Hälsleholm.

aman inskränkning i tagens gång; = tag passerar.

257 Landskrona-Kävlinge-Sjöbo-Kävlinge-Landskrona.

Biljettpris: i lokaltrafik pr km. I 6 öre, III 4 öre; i samtrafik Zontaxa AL, tab. 331. Direkta vagnar. II, III: Landskrona-Kävlinge-Malmö 5, 6, 7, 8. b) § 2.20. c) § 3.20. f) 1/10-80/11. g) 1/10-80/11.

Table with multiple columns (P 1, P 2, P 3, P 4, P 5, P 6, P 7, P 8, P 9, P 10, P 11, P 12, P 13, P 14) and rows listing destinations like Landskrona, Hälsingborg, Sjöbo, Kävlinge, and Harlösa. Includes time and fare information.

258. Harlösa-Lund-Högevall-Lund-Harlösa.

Zontaxa U, tab. 331, i lokal- och samtrafik. b) 1/10-80/11. c) 1/10-80/11. d) 1/10-80/11. e) 1/10-80/11. f) 1/10-80/11. g) 1/10-80/11.

Table with multiple columns (P 1, P 2, P 3, P 4, P 5, P 6, P 7, P 8, P 9, P 10, P 11, P 12, P 13, P 14) and rows listing destinations like Harlösa, Lund, Högevall, and Sjöbo. Includes time and fare information.

V och = vardagar; § och = son- och helgdagar.

Från Topp till Tå även för Resor hos Paul U. Bergströms A/B, Stockholm. Se annons å sista textsidan.

259

Ystad-Eslöv-Ystad.

259

I lokaltrafik pr km.: I 6 öre, III 4 öre; i samtrafik zontaxa AI tab. 331. Samtliga tåg å linjen Ystad-Tomelilla se tab. 259 a.

Table with multiple columns showing train routes, stations, and times for line 259. Includes routes to Gärsnäs, Köpingsbro, Tomelilla, Malmö, and Dalby.

259a

Samtliga tåg å linjen Tomelilla-Ystad.

259a

Table showing all trains on the Tomelilla-Ystad line with station names and departure times.

259a

Samtliga tåg å linjen Ystad-Tomelilla.

259a

Table showing all trains on the Ystad-Tomelilla line with station names and departure times.

260

Ystad-Gärnsnäs-S:t Olov och åter.

260

I lokaltrafik pr km.: I 6 öre, III 4 öre; i samtrafik zontaxa AI tab. 331. Samtliga tåg å linjen Ystad-Köpingsbro se tab. 259 a.

Table showing train routes for line 260, including stations like Gärsnäs, Köpingsbro, Glemmingebro, Hedvigsdal, Löderup, Borby, Hammenhög, and S:t Olov.

265 Genarp-Malmö-Genarp.

I lokaltrafik pr km.: I 6 öre, III 3.5 öre; i samtrafik zontaxa B tab. 331. a) Vardagar c) Sön- och helgd.

Table showing train routes for line 265, including stations like Genarp, Malmö, Kläpparp, Bokatorgen, Bärså, Bjärså, Kvarnby, Höljög, Östervärn, and Malmö S J.

Y och ... = annan inskränkning i sådana gång; = tåg passera. V och ... = vardagar; S och ... = sön- och helgdagar.

Malmö—Simrishamn—Malmö och Dalby—Bjarsjölagård—Dalby.

Biljettpris: I lokalt trafik pr km.: I 7 öre, III 3.5 öre; tur- och retur I 10.5 öre, III 7 öre. I samtrafik Zontaxa AE, tab. 331.

Main railway schedule table with columns for station names, train numbers, departure times, and arrival times. Includes sub-sections for Malmö—Simrishamn and Malmö—Limhamn.

267 Malmö—Limhamn. 267

Table for Malmö—Limhamn route showing stations (Malmö, Ribersborg, Bellevue, Limhamn) and train numbers.

Table for Limhamn—Malmö route showing stations (Limhamn, Bellevue, Ribersborg, Malmö) and train numbers.

Biljettpris 15 öre. Endast III klass i alla tåg.

Vertical text on the right side of the page: V och = vardagar; S och = sönd- och helgdagar; ~~~~~ = annan inkränkning i tågens gång; * = tåg passerar.

268.

Malmö-Ystad-Malmö.

268.

Table with multiple columns showing train routes, times, and fares for Malmö-Ystad-Malmö. Includes routes to Stockholm, Göteborg, and various local stations like Trällebörge, Södervärn, and Skarv.

Bil ettpris: i lokaltrafik pr km. 16 öre, III 4 öre; i samtrafik Zontaxa A, tab. 331, b) Den 2/4 - 2/6, c) samt dagl. juli augusti.

... = annan inbörskning i långa gång; * = tåg passera.

270. Östratorp-Böringe-Östratorp. 270.

Table showing train routes and fares for Östratorp-Böringe-Östratorp. Includes routes to Trällebörge N 275 and Ystad 268.

271. Skivarp-Charlottenlund-Skivarp. 271.

Biljettpreis: i lokaltrafik pr km.: III 4 öre. b) Tågen göra uppehåll vid Skivarfs hållplats mitt för sockerbruket för resandes påstigning efter anmälan till platsvaken samt för avgående efter anmälan till konduktören före tågets avgång från Västra Nöbbelöv. Resgods expedieras ej vid hållplatsen. c) § 32.

Table showing train routes and fares for Skivarp-Charlottenlund-Skivarp. Includes routes to Trällebörge 275 and Ystad 268.

272. Kävlinge-Lund-Trällebörge-Lund-Kävlinge. 272.

Biljettpreis: i lokaltrafik samt i samtrafik som ej berör Statens järnvägar pr km.: II 6.75 öre, III 4.5. I samtrafik som berör Statens järnvägar enligt Zontaxa E tab. 331, med användande av II kl. avgifter för resa i I klass. b) Sön o. helgd. 5.33. c) Sön-och helgd. 3.25.

Large table showing train routes and fares for Kävlinge-Lund-Trällebörge-Lund-Kävlinge. Includes routes to Göteborg, Halmstad, and various local stations like Skivarp, Västra Nöbbelöv, and Skarv.

V och ... = vardagar; § och ... = sön- och helgdagar.

Malmö-Trällebörg-Rydsgård-Trällebörg-Malmö.

Biljettpriis: i lokaltrafik pr km.: III 3.5 öre. I samtrafik kontaxa B tab. 331. b) S 1.04. c) S 9.43.

Table with multiple columns for routes, stations, and fares. Includes sub-sections for 'Malmö-Trällebörg järnv.' and 'Klagshamn 277'. Columns include station names like 'Fr. Stockholm G. 121.', 'Fr. Köpenhamn', and various fare values.

276

Biljettpriis: i lokaltrafik pr km.: III 4.5 öre, cur- och retur III 7 öre; i samtrafik kontaxa B tab. 331. Direkta vagnar III: Malmö-Falsterbo.

Table for route 276, Vellinge-Skanör-Falsterbo och åter. Columns include station names like 'Fr. Malmö 275', 'Fr. Trällebörg Ö. 275', and fare values.

277

Biljettpriis: i lokaltrafik: i 40 ore, III 20 ore. Öarsett väglängden.

Table for route 277, Tygelsjö-Klagshamn-Tygelsjö. Columns include station names like 'Fr. Malmö 275', 'Fr. Trällebörg Ö. 275', and fare values.

Zontaxa B:

Priset i I kl. erhålles genom sammanläggning av priserna i II och III kl.

Table with columns: n, Kilometer, Enkel bilj., Zon, Kilometer, Enkel bilj., Zon, Kilometer, Enkel bilj., Zon, Kilometer, Enkel bilj.

Zontaxa C:

Table with columns: Zon, Kilometer, Enkel biljett, Zon, Kilometer, Enkel biljett.

Zontaxa D:

Table with columns: Zon, Kilometer, Enkel biljett.

Zontaxa E:

Table with columns: Zon, Kilometer, Enkel biljett.

Ett tillägg av 5 öre pr biljett upptages dessutom i lokaltrafik a Halmstad-Bolmens järnväg...

Zontaxa F:

Zontaxa G:

Zontaxa H:

Table with columns: Zon, Kilometer, Enkel biljett, Zon, Kilometer, Enkel bilj., Zon, Kilometer, Enkel bilj., Zon, Kilometer, Enkel bilj.

Zontaxa I:

Zontaxa L:

Table with columns: Zon, Kilometer, Enkel bilj., Zon, Kilometer, Enkel bilj., Zon, Kilometer, Enkel bilj., Zon, Kilometer, Enkel biljett, Zon, Kilometer, Enkel biljett.

Table with columns: Zon, Kilometer, Enkel biljett, Zon, Kilometer, Enkel biljett, Zon, Kilometer, Enkel biljett.

Ett tillägg pr biljett av 10 öre i II och 5 öre i III kl. upptages dessutom fr. o. m. zontaxa I i Skåne-Småtlands järnväg.

Ä Dala-Helsinglands och Nora-Bergslags jvgar är i lokaltrafik minsta avgiften kr. 0.45 i II o. 0.30 i III kl.

Ä Östra Centralbanan och Ä Åtvidaberg-Björka-Sjöby järnväg är minsta avgiften såväl i lokal- som i samtrafik kr. 0.45 i II och 0.30 i III kl.

Zontaxa M:

Table with columns: Zon, Kilometer, Enkel tur, Tur och retur, Zon, Kilometer, Enkel tur, Tur och retur.

Zontaxa N:

Table with columns: Zon, Kilometer, Enkel biljett.

Zontaxa J:

Zontaxa K:

Table with columns: Zon, Kilometer, Enkel bilj., Zon, Kilometer, Enkel bilj., Zon, Kilometer, Enkel bilj.

Zontaxa O: Table with columns Zon, Kilometer, Enkel biljett (II, III), Zon, Kilometer, Enkel biljett (II, III).

*Vid 9 km. sänkes priset i II klass till 0.55 kr.

Zontaxa P: Table with columns Zon, Kilometer, Enkel biljett (II, III), Zon, Kilometer, Enkel biljett (II, III).

Zontaxa R: Stockholm-Nynäs järnväg. Table with columns Zon, Kilometer, Enkel biljett (II, III) and Från Älvsjö Enkel biljett (II, III).

Zontaxa S: Table with columns Zon, Kilometer, Enkel biljett (II, III), Zon, Kilometer, Enkel biljett (II, III).

Zontaxa T: Table with columns Zon, Kilometer, Enkel biljet (II, III), Zon, Kilometer, Enkel biljet (II, III).

Zontaxa U: Table with columns Zon, Kilometer, Enkel biljet (II, III).

Zontaxa V: Table with columns Zon, Kilometer, Enkel biljet (II, III).

Zontaxa X: Table with columns Zon, Kilometer, Enkel biljet (II, III).

Minsta avgift i lokaltrafik kr. 0.40 i II och 0.20 i III kl.

Zontaxa Y: Table with columns Zon, Kilometer, Enkel biljet (II, III).

Zontaxa Å: Table with columns Zon, Kilometer, Enkel biljett (II, III).

Zontaxa Ä: Table with columns Zon, Kilometer, Enkel biljett (II, III).

*För de 4 första kilometer-talen av denna zon minskas de angivna biljettpriisen i III klass med 10 öre.

Taxa Ö: Table with columns Kilometer, Enkel biljett (II, III).

Zontaxa AB: Table with columns Zon, Kilometer, Enkel biljet (II, III).

Zontaxa AC: Table with columns Zon, Kilometer, Enkel biljet (II, III).

Zontaxa AD: Table with columns Zon, Kilometer, Enkel biljet (I, II).

Zontaxa AE: Table with columns Zon, Kilometer, Enkel biljet (I, II).

Resevägar:

(siffrorna hänföra sig till motsvarande i kolumnen »Väg» angivna)

Table listing routes from various cities to Malmö, including destinations like Berlin, Hamburg, London, and Copenhagen.

Main table with columns: Från, Till, Väg (se ovan), Biljettpris, and Gäller dagar (I, II, III). It details fares for various routes.

Main table with columns: Från, Till, Väg (se ovan), Biljettslag, and Gäller dagar (I, II, III). It details fares for various routes, including Malmö and Norrköping.

*) Mat (men ej dryck) ombord å ångbåten mellan Göteborg och Parkeston ingår i biljettpriset. *) III kl. i England, om inga II kl. vagnar medföras i tåget. *) I kl. Göteborg-London och II kl. Norrköping-Göteborg.

*) II kl. (Falsterbo-Trälleborg III kl.)

5 (forts.)

Tabell,

isande de högsta zontal, för vilka i sam-
 afk de lägre tilläggsavgifterna av resp. 20, 10
 5 öre för I, II och III klass skola tillämpas.

ersund—Skylberg—Lerbäcks j.	3	zoner
gslagernas zontarifförening	8	>
kinge kustbanor	8 1/2	>
ås j.	7	>
dåkra—Tingsryds j.	8	>
valla—Långshyttans j.	4 1/2	>
ringe—Östratorps j.	4 1/2	>
a—Hälsinglands j.	9	>
slands j.	8	>
memora—Hargs j.	6 1/2	>
kenbergs j.	8	>
spång—Norsholms j.	5	>
vi—Ludvika j.	7	>
gelsta—Vadstena—Ödeshögs j.	7	>
tlands j.	7	>
vle—Ockelbo j.	6 1/2	>
teberg—Borås o. Borås—Alvesta j.	8	>
teberg—Särö j.	3 1/2	>
lmstad—Bolmens j.	8	>
lmstad—Nässjö j. och Västra Cen- tralbanan	8	>
—Stentorps j.	7 1/2	>
lsingborg—Hälsleholms j.	8	>
rnösand—Sollefteå j.	8	>
ssleholm—Markaryds j.	7 1/2	>
ganäs—Mölle j.	2 1/2	>
nshylte—Kvarnamåla j.	4 1/2	>
r—Hörby j.	2 1/2	>
lmar j.	8	>
lmar—Berga j.	8	>
lmar—Torsås j.	7 1/2	>
rishamn—Vislanda—Bolmens j.	8 1/2	>
riskrona—Växjö j.	8 1/2	>

Kimstad—Norrköpings j.	2 1/2	zoner
Kinneulle—Lidköpings j.	5	>
Klintehamn—Roma j.	4	>
Kosta j.	7	>
Kristianstad—Hälsleholms j.	8	>
Krylbo—Norbergs j.	3	>
Kävlinge—Barsebäcks j.	3 1/2	>
Köping—Uttersbergs och Uttersberg —Riddarhyttans j.	8 1/2	>
Landskrona och Hälsingborgs j.	8 1/2	>
Landskrona—Kävlinge j.	4	>
—Sjöbo j.	9	>
Lidköping—Håkantorps j.	5	>
—Källands j.	5	>
—Skara—Stenstorps j.	8	>
Lund—Bjärreds j.	1 1/2	>
—Revinge j.	4 1/2	>
—Trälleborgs o. Lund—Kävlinge j.	10	>
Lysekils j.	8	>
Malmö—Genarps j.	5	>
Malmö—Simrishamns o. Dalby—Bjär- sjölagårds j.	8 1/2	>
Malmö—Trälleborgs j.	6	>
—Ystads j.	9 1/2	>
Malung—Limesforsens j.	5 1/2	>
Mariestads—Moholms j.	3	>
Markaryd—Veinge j.	7	>
Mattfors—Vattjoms j.	1	>
Mellersta Södermanlands j.	6	>
—Ostergötlands j.	8	>
Mjölby—Hästholmens j.	13 1/2	>
Mora—Vänerns j.	8 1/2	>
Mönsterås—Åseda j.	9	>
Nora Bergslags j.	9	>
Norra Södermanlands j.	8	>
Norrköping—Söderköping—Vikbolan- dets j.	8 1/2	>
Norsholm—Västervik—Hultsireds j.	9	>
Nässjö—Oskarshamns j.	8	>
Nättraby—Alnaryd—Almeboda j.	10	>

Orsa—Härjedalens j.	9 1/2	zoner
Oxelösund—Flen—Västmanlands j.	7	>
Ruda—Oskarshamns j.	6 1/2	>
Sala—Gvsinge—Gävle j.	9	>
Skara—Timmersdala j.	4 1/2	>
Skåne—Smålands j.	9	>
Skövde—Axvalls j.	3 1/2	>
Slite—Roma j.	5	>
Stockholm—Nynäs j.	5*	>
Stockholm—Roslagens j.	8	>
Svartålv j.	7	>
Sölvesborg—Olovström—Almhults j.	10	>
Tidaholms j.	4 1/2	>
Trälleborg—Rydsgårds j.	6	>
Uddevalle—Lelångens j.	8	>
Uppsala—Enköpings j.	7 1/2	>
Uppsala—Gävle j.	8	>
Varberg—Borås j.	8	>
Varberg—Åtranäs j.	8	>
Vellinge—Skanör—Falsterbo j.	4	>
Vetlanda—Målilla j.	9	>
—Sävsjö j.	5 1/2	>
Väderstad—Skänninge—Bränninge j.	7 1/2	>
Västergötland—Göteborgs j.	8	>
Växjö—Alvesta j.	3	>
Växjö—Tingsryds j.	7 1/2	>
Växjö—Virserums j.	8	>
Ystad—Brösarps j.	9 1/2	>
Ystad—Eslövs j.	9 1/2	>
Ystad—Gärnsnäs—St Olovs j.	9 1/2	>
Åtvidaberg—Bjärka—Säby j.	4	>
Ängelholm—Klippans j.	4	>
Örebro—Köpings j.	7	>
Örebro—Pålsboda—Finspängs j.	8 1/2	>
Östra Blekinge j.	10	>
Östra Centralbanan	9	>
Östra Skånes j.	8	>
Östra Värmlands j.	8 1/2	>

* För högre zontal uttages ingen som helst tilläggsavgift.

AUTOMOBILTURER

409. Mora.
 Vid tågens ankomst till MORA möter först-
 klassig Overlandsbil för turer till Vasamonu-
 mentet i Utmeland, Gesunda, Orsa, Rättvik
 och Leksand. Morastrands skjutsstation (in-
 nehavare J. Morlin, riks. 224, Mora).

410. Mora.
ÅKERI OCH BILSTATION.
 J. Larsson. Telefon 122.

TURLISTA för ÅNGBÅTAR

Utrikes.

501.

Skandinavien - Amerika Linie



FREDERIK VIII nyaste jätteångre (byggd 1913) — Liniens ångare följa den vanliga routen norr om de skotska öarna. — **Direkt, snabb och bekväm resa. Bra skandinavisk mat, skandinavisk betjäning. Alla passagerare erhålla hyttplats. Handböcker med invandringslag och tolk gratis från agenturerna:**

Stockholm: Skeppsbron 20.
Göteborg: Postgatan 49.
Malmö: Norra Vallgatan 64.
Hälsingborg: Drottninggatan 1.
och från Passagerare-Avdelningen,
Kongens Nytorv 8, Köpenhamn.

502.

Sverige — Amerika

Snabb, direkt resa med

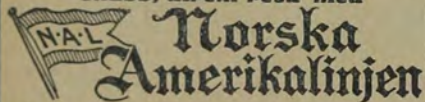

Nybyggda, moderna jätteångare

"Bergensfjord"
"Kristianiafjord"

avgå alternat. från

BERGEN direkt till **NEW-YORK**

den 26/4, 17/5, 28/6; från Kristiania
3 dagar tidigare.

Endast 8¹/₂ dygns sjöresa.

Skandinavisk Kost och betjäning.

Oöverträffade bekvämligheter.

Billiga biljettpriiser.

Generalagenturen för Sverige:

A.-B. NYMAN & SCHULTZ, Skeppsbron 22
Stockholm.

Riks Tel. 10498. Telegr.-adr. "NYMANS"

Göteborg: J. B. LUNDBERG, Postgatan 44.
Riks Tel. 5217. Tel.-adr. "NORSKALINJEN"

Malmö: J. A. LARSSON, Utställningsgatan 47.
Riks Tel. 749. Tel.-adr. "JALARSON"

Från **Topp** till **Tå** även för **Resor**

hos **Paul U. Bergströms A/B**, Stockholm.

Se annons å sista textsidan.

502.



SVENSKA AMERIKA LINIEN

Rederiaktiebolaget Sverige-Nordamerika

Nordens största ångare

"STOCKHOLM"
12.606 ton — 560 fot lång

— Fullt modern, magnifikt inredd —

avgår **11 April, 27 Maj, 12 Juli** o. s. v.

Göteborg direkt Newyork.

Oöverträffliga bekvämligheter.

Snabb resa. **Svensk** besättning.

Svensk ypperlig mathäilning.

Ytterst billiga biljettpriiser.

Beskrivning och vidare upplysningar från
Göteborg: Passagerareavdeln. tel. 1533, Drottningtorget 1.

Fraktavdeln., tel. 95 60, Packhusplatsen 5.

Stockholm: Fredsgatan 3, tel. Allm. & Riks
6610 eller Nordisk Resebureau, Operahuset.

Malmö: N. Vallgatan 70, tel. 1401.

Telegram alla platser: "Hemland".

503.

Rederiaktiebolaget

Transatlantic GÖTEBORG.

Reguliera ångbåtlinier:

SVERIGE — SENEGAMBIEN.

SVERIGE — SYDAFRIKA.

SVERIGE — AUSTRALIEN (via Durban).

SVERIGE — AUSTRALIEN (via Suez).

SVERIGE — SUNDÖARNE.

SVERIGE — PERSISKA VIKEN.

SYDAFRIKA — AUSTRALIEN.

AUSTRALIEN — SVERIGE.

SUNDÖARNE — SVERIGE.

Närmare meddela:

Rederiaktiebolaget

Transatlantic, GÖTEBORG.

Tel. 50 58, 47 38 & 58 63. Tel.-adr.: »NIKE».

521.

Järnvägs- och Ångfärjeförbindels

Skandinavien—Kontinente

över

Gjedser—Warnemünde.

Överresan sker med stora, lugnt gåen
och mycket bekvämt inredda ångfärjor o
varar

blott 2 timmar

Närmare upplysningar erhållas å stat
nerna och å resebyråerna, i Berlin särskilt

"Resebyrå NORDEN",

De Danske Statsbanornas officiella resebyrå
BERLIN W. — Unter den Linden 30.

522.

Skandinavien—Kontinente Öresundsåttarne.

Tulläggsplats i Malmö mitt emot jär
vägsstationen, endast 2 minuters gån

MALMÖ—KÖPENHAMN.

Fr. Malmö kl. 7.45, 11.45, 3.45, 6.45, 10.00 d.

Fr. Köpenhamn kl. 8.00, 11.30, 3.00, 7.30 o
10.00 d.

b) Sön- och Helgdagar.

HÄLSINGBORG—KÖPENHAMN

Från Hälsingborg kl. 9.00.

Köpenhamn kl. 4.00.

LANDSKRONA—KÖPENHAMN

Från Landskrona kl. 9.30.

Köpenhamn kl. 3.00

Närmare meddela:

i Köpenhamn:

Dampskibsselskabet Öresund Havnegade 49.

i Malmö:

Svenska Rederiaktiebolaget Öresund, Skeppsbron 3.

525.

Göteborg—Köpenhamn

Förstklassiga, för passagerare bekvämt i
inredda ångaren

ODIN, Kapten Nielsen, avgår härifrån
varje onsdag kl. 6.00 samt lastångaren

MAJA, kapten Godtfredsen, avgår härifrån
varje Lördag kl. 6.00, medtagande go
nossement till Danska provinshamnar, Nors
och Isländska hamnar samt Nordamerika.

Närmare meddela i GÖTEBORG:

Blidberg; Metcalfe & Co.

Telefon 49 80.

Speditioner verkställas.

6. Göteborg—Kontinenten
via Fredrikshavn.
Billigaste och snabbaste förbindelse.
Reguljär avgång från Göteborg kl. 10.00
lagar, torsdagar o. lördagar med förstklas-
sa, för passagerare bekvämt inredda ångaren

"**OLUF BAGER**".
örbindelse med Kurirtåget från Frederiks-
havn söderut kl. 6.45 med ankomst till Ham-
burg kl. 11.18.

Från Hamburg kl. 5.20 i direkt förbindelse
d ångaren från Fredrikshavn Måndagar,
tisdagar och Fredagar kl. 10.35 och ankomst
Göteborg samma dagar kl. 3.00.

Gods emottages till Fredrikshavn samt på
omgående järnvägsfraktsedlar till alla dan-
ska järnvägsstationer.

Genomgående biljetter till alla platser på
kontinenten säljas av Nordisk Resebureau.

Närmare meddela i Göteborg:
Blidberg, Metcalfe & Co.
Tel. 39 49.

Speditioner verkställas.

29. Göteborg—Rotterdam.
Göteborg—Amsterdam.

Reguljär förbindelse mellan dessa platser
underhålls av

Förnyade Ångfartygs-Aktiebolaget

"**GÖTHA'S**"
ångare:

DEMANDIE.....	kapt. G. W. Dahlberg
OLLANDIA	> F. O. Dahlgren
LANDRIA	> G. Backlund
AMES E. DICKSON	> J. Ahlgren
ÖTHA	> M. Lundberg
LOF WILK	> W. Fürst.
ARL O. KJELLBERG...	> E. Gustafsson
LEX. KEILLER	> A. O. Jacobson

medtagande passagerare och gods.

Rotterdam- och Amsterdam-ångarna avgå
varje Fredag.

Närmare meddela:
Antwerpen Hrr *G. de Keyser & Co.*,
Rotterdam Hrr *Kuyper van Dam & Smeer*,
Amsterdam Hrr *B. I. van Hengel*,
Havre Herr *Bauzin & Co.*,
Rouen Herr *Jules Roy*,

Göteborg

Jonsson, Sternhagen & Co.
I Stockholm säljas genomgående biljetter
till NORDISK RESEBUREAU, Operahuset, där
även närmare upplysningar lämnas.

331. Nornan-Linien.
(Grundad 1881).

Reguljär ångbåtsförbindelse för gods- och
passagerarebefordran mellan

Göteborg—Christianssand S.—
Stavanger—Haugesund—
Bergen
och

Göteborg—Malmö—Stettin

med avgång från
Göteborg till Bergen varje Tisdag.
Bergen till Göteborg > Måndag.
Göteborg till Stettin > Fredag.
Stettin till Göteborg > Fredag.

Reservation för turförändringar.

Kommissionärer:

i Göteborg: Herrar Borlind, Bersén & Co.,
i Christianssand S.: Herr H. Preus,
i Stavanger: Herr N. B. Sörensen,
i Haugesund: Herr R. G. Hagland,
i Bergen: Herr Carl M. Iversen,
i Malmö: Herr Simon Edström,
i Stettin: Herr William Schröder.

Ångfartygs-Aktiebolaget NORNAN
Osslan Ahrenberg. Göteborg.

550. Union-Linien.
Ångfartygs-Aktiebolaget Wisna och
Stockholms Rederiaktiebolag Svea,
Stockholm—Wisby—Stettin
och vice versa.

Ång. ALICE, kapt. Alb. Pettersson, av-
går från Stockholm Lördagen den 15 April.
Ång. ÖSTERSJÖN, kapt. B. E. Forss-
berg, avgår från Stettin Lördagen den 15
April.

Närmare meddela i:
Stettin: Herr Gustaf Metzler.
Stockholm: NORDSTRÖM & THULIN.
Riks 350. Allm. 2604. Skeppsbron 34.

555. Sveabolagets ångbåtslinjer.
Stockholm—Lübeck
och vice versa
under anlöpande av mellanliggande stationer
i mån av behov

Från Stockholm
Ångf. S. G. HERMELIN, kapt. R.
Carlsson, avgår Tisdagen den 18 April.

Från Lübeck:
Ång. GEFION, kapt. Gräslund avgår Ons-
dagen den 19 April.
Närmare meddela:
Aktiebolaget Olson & Wright
Skeppsbron 18. Rikstelefon 1109.

560. Ångfartygs-Aktiebolaget
THULE
upprätthåller förbindelser mellan
Sverige—Storbritannien
med last- och passagerareångare.
Närmare meddela
Ångfartygs-Aktiebolaget THULE
Göteborg.
Telegramadr.: THULE. Telefon 8096.

564. B & N-Linjen
Det Bergenske Dampskibsselskab,
Bergen.
Det Nordenfjeldske Dampskibs-
selskab, Trondhjem.

Daglig förbindelse
Stockholm—
London

via Bergen—Newcastle.
Avgång från Bergen varje em. kl. 1.00.
> Newcastle > > 12.00.
Överfartstid 33 tim.
Samtrafik med snälltågen.

BILJETTER och UPPLYSNINGAR
hos
NORDISK RESEBUREAU
Göteborg - STOCKHOLM - Malmö

Inrikes.
Stockholm söderut
680. Stockholm—Oxelösund—
Norrköping.

Från Stockholm:
Ångf. BALDER Onsdagar kl. 12.00 midd.
Ångf. DAGMAR Lördagar > 12.00 >

Från Norrköping:
Ångf. DAGMAR Onsdagar kl. 12.00 midd.
Ångf. BALDER Lördagar > 12.00 >

OBS.! Dalarö anlöpes på både upp- och
nedgående.
OBS.! Frakt å gods till Dalarö betalas vid
avsändandet.

OBS.! Tilläggsplats: Skeppsbron (Gustaf
III:s staty).
Rikstel. ombord 27 36.
Hedborg & Strindberg.
Allm. 29 50. Riks 634.

700. Turlista
för
Ångfartygs-Aktiebolaget GOTLANDS
ångare

Obs.! Turförändring.
Obs.! Utan förbindelse för bolaget.

Obs.! Så länge minfara förelig-
ger, ske resorna under dagsljus.

Stockholm C.—Nynäshamn—
Visby.

Från Stockholm C. dagligen 9.22.
Ångf. HANSA avgår Lördagen den 15 April
kl. 4.00.

Ångf. GOTLAND avgår Söndagen den 16
och Tisdagen den 18 April kl. 2.30.

Ångf. THJELVAR avgår Onsdagen den 19
och Fredagen den 21 April kl. 2.30.

Ångf. GUTE avgår Torsdagen den 20 April
kl. 2.30.

Bantåg avgår från Stockholms C. föreg.
dagar kl. 9.22 med ankomst till Nynäshamn
kl. 10.55, då resp. platser i ångarne genast
få tagas i besittning, utom för ångf. HANSA.
Denna ångare anländer nämligen först omkr.
kl. 2.00 till Nynäshamn, varest dock upp-
värmda järnvägsvagnar stå till passagerarnas
förfogande.

Stockholm (ångare)—Visby.
Ångf. THJELVAR avgår Tisdagen den
18 April kl. 4.00.

Ångf. GUTE Onsd. den 19 April kl. 4.00.
Ångf. GOTLAND avgår Fredagen den 21
April kl. 4.00.

Visby—Nynäshamn—Stock-
holm C.

Ångf. GOTLAND avgår Lörd. den 15 kl.
5.00 samt Månd. den 17 och Onsd. den 19
April kl. 2.30.

Ångf. HANSA avgår Sönd. den 16 kl. 2.30.
Ångf. GUTE avgår Tisd. den 18 kl. 2.30.

Ångf. THJELVAR avgår Torsdagen den
20 April kl. 2.30.

Med anslutning till tåg, som avgår från
Nynäshamn vardagar kl. 10.37 och Söndagar
kl. 10.15 med ankomst till Stockholm C. 12.31.
(Den 15 avg. Nynäshamn 2.40 och ank. Stock-
holm C 4.21).

Forts.

700.

Forts.

Visby—Stockholm.

Ångf. **HANSA** avgår Söndagen den 16 April kl. 2.30.
 Ångf. **GUTE** avgår Tisdagen den 18 April kl. 2.30.
 Ångf. **GOTLAND** avgår Onsdagen den 19 April kl. 2.30.

Visby—Kalmar.

Ångf. **KLINTEHAMN** avgår från Visby till Kalmar Tisdagen den 18 April kl. 2.30.
 från Kalmar till Visby Torsd. den 20 April kl. 2.30.

Norrköping—Visby.

Ångf. **KLINTEHAMN** avgår: från Norrköping till Visby Måndagen den 17 April kl. 12.25.
 från Visby till Norrköping Fredagen den 21 April kl. 2.30.

Visby—Lanthamnarna—Stockholm.

Ångf. **GUTE** avgår från Visby till Lanthamnarna och Stockholm Torsdagen den 20 April kl. 3.00.

Ångfartygen »Hansa» o. »Thjelvar» lägga till vid Skeppsbron, »Gotland», »Klintehamn» och »Gute» lägga till vid Riddarholmen.

Person- och godstrafik mellan fastlandet och Gotlands järnvägar. Direkta biljetter och direkt polettering av resgods vid alla fastlandets samtrafikstationer. Biljetteri Stockholm hos kommissionärerna. Vardagar till kl. 5 e. m. därefter å Centralstationen. Beställning av platser endast hos kommissionärerna.

Biljetter säljas och närmare underättelser meddelas av ångfartygens kommissionärer:

Stockholm: **A.-B. W. Larka**, Skeppsbron 10, Riks 1095, Allm. 2250 för Hansa och Thjelvar. **Hedborg & Strindberg**, Riks 634, Allm. 2950 för övriga ångare. I Norrköping **A.-B. P. JANS-SON & Co.** I Kalmar Sveabolagets kontor, I Visby Ångf. A.-B. Gotlands kontor.

SALTSJÖN.

760.

Obs.! Turförändring.

Fr. o. m. Lördagen den 1 April.

Stockholm—Gustavsberg.

Ångfartygen **GUSTAFSBERG** avgå genom Skurusund och Baggensstaket:

Från **Stockholm** (Gustav III:s staty): Vardagar kl. 8.00, 11.00 f. m. 3.20 och 5.15 e. m., dessutom lördagar och helgdagsaftnar kl. 7.30 e. m.
 Sön- och helgdagar kl. 10.00, 11.00, f. m., 5.15, 11.15 e. m.

Från **Gustavsberg**:

Vardagar kl. 7.00, 10.30 f. m., 2.00, 5.30 e. m.
 Sön- och helgdagar kl. 8.00 f. m., 2.00 5.15 e. m.

OBS.! All frakt erlägges kontant vid godsets avlämnande ombord.

GÖTEBORG NORRUT.

803. Fr. o. m. den 1 Okt. 1915.

Göteborg—Kristiania.

(Inomskärs).

anlöp. Lysekil, Hunnebostrand, Bovallstrand, Fjällbacka, Grebbestad och Strömstad avgår

Ångf. **OSC. DICKSON**, kapt. A. W. Glimstedt,

Från Göteborg Sönd. kl. 7.00
 » Lysekil » 11.30
 » Strömstad Månd. morg.
 » Kristiania Onsd. morg.
 » Grebbestad Torsd. kl. 6.00
 » Lysekil » 12.00

Ångfartyg. **GÖTEBORG**, kapt. G. A. Miltopæus,

Från Göteborg Onsd. kl. 7.30
 » Lysekil » 12.00
 » Strömstad Torsd. morg.
 » Kristiania Lörd. morg.
 » Grebbestad Sönd. kl. 6.00
 » Lysekil » 11.00

Dessutom anlöpser ångf. **OSCAR DICKSON** Gravarne samt ångf. **GÖTEBORG** Tängen och Hestrand.

Närmare meddelar:

Otto Zell, Göteborg, Berg-Hansen & Co och G. G. Amundsen, Kristiania.

807.

ÅNGBÅTSAKTIEBOLAGET BOHUSLÄNSKA KUSTENS ÅNGARE

avgå fr. o. m. 12 Okt. tillsvidade.

Göteborg—Stenungsund—Lyckorna—Ljungskile—Uddevalle.

anl. Höviksnäs, Svanesund, Ställingsön Slussen m. fl. mellanstationer.

Från **Göteborg** Sönd., Onsd. och Lörd. kl. 9.00 samt Fred. kl. 6.00 (direkt).
 Från **Uddevalle** Tisd. o. Fred. kl. 6.00 samt Onsd. kl. 7.00 (direkt).

Göteborg—Lysekil (direkt).

Från **Göteborg** Söndag kl. 7.00, Onsdag kl. 7.30.
 Från **Lysekil** Söndag kl. 11.00, Torsdag kl. 12.00.

Forts.

INSTRUMENT FÖR SJÖFARANDE

förrämsta tillverkning.

Reparationer och moderniseringar.

A.-B. G. W. LYTH

Bryggaregatan 7, Stockholm
 Riks Tel. 4960 Allm. Tel. 6180.

807.

Fort

Göteborg—Fiskebäckskil—Lysekil

anlöp. Stenungsund, Svanesund, Sund-Sand-Henån och Morlanda m. fl. mellanstationer
 Från **Göteborg** Torsdagar kl. 6.30, Sö kl. 9.00 (via Uddevalla).
 Från **Lysekil** Tisd. och Fred. kl. 8.15

OBS.! Resan från Göteborg Torsdag sträcker till Saltkällan anlöp. Holma Sämstad. Resan till Göteborg Tisd. o. Fr börjas kl. 5.20 i Saltkällan, anl. Sämstad Holma.

Uddevalle—Lysekil,

anlöp. Sund-Sandvik, Henån, Morlanda, Fiskebäckskil m. fl. mellanstationer.

Från **Uddevalle** Sönd. kl. 8.45, Månd. 9.00 och 11.00, Tisd. kl. 7.00, Onsd. kl. 6.00 1.30, Torsd. kl. 9.00, Fred. kl. 8.00 samt 1.00 direkt, Lörd. kl. 5.00 och 1.30

Från **Lysekil** Sönd. kl. 2.00, Månd. Torsd. kl. 8.00, Tisd. o. Fred. kl. 10.30, On och Lörd. kl. 6.00 och kl. 1.30 samt Månd. 1.30 (direkt).

OBS.! Resorna från Uddevalla Månd. 9.00 o. Fred. kl. 8.00 utsträcker till Saltkällan anlöp. Holma, Sämstad och Cederlund m. mellanstat. Resorna från Uddevalla Tisd. Torsd. utsträcker till Smögen, anlöp. Malm o. Gravarne m. fl. mellanstat. Resan från Uddevalla Månd. kl. 11.00 utsträcker till Hjalmed anlöp. Brofjordst. Resan från Uddevalla Tisd. utsträcker till Åbyfjorden.

Turerna Uddevalla—Slussen—Ställingsör Ljungskile—Lyckorna—Käringön o. runt Orr annonseras i tidningarne Bohuslänningen, I husposten och Lysekilsposten.

Vidare meddela **O. ZELL**, Göteborg, T 1224 och Ångbåts-A.-B. Bohuslänska Kust Uddevalla, Tel. 164 samt Ångbåtskontor Lysekil, Tel. 9.

877.

Motala—Karlsborg.

Snabbaste och bekvämaste förbindelse mellan ÖSTER- och VÄSTERGÖTLAND i samtrafik m. Statens Järnvägar och anslutning till tåg Motala och Karlsborg.

Från Motala Dagligen kl. 11.10
 Till Karlsborg » 1.10
 Från Karlsborg » 4.36
 Till Motala » 6.36
 God restauration finnes ombord.

880. Hjo—Hästholmen.

Fr. o. m. 1 Oktober.

Från Hjo kl. 12.25; till Hästholmen kl. 1.35
 » Hästholmen kl. 3.55; till Hjo kl. 5.05

Ångbåtsspeditorer och Kommissionärer

**Auktoriserad
Skeppsklarerare**

EMIL R. BOMAN

STOCKHOLM

**Befraktnings-,
Speditionsaffär**

A.-B. NYMAN & SCHULTZ

STOCKHOLM :: Skeppsbron 22

Ångbåtskontor, Speditions- & Befraktningsaffär

Rikstelefon: 1 09, 4 98, 6 16, 6 35, 28 50, 28 57, 28 80
104 98, 161 97, 161 98, 166 97, 166 98.
Sthlmstel.: 11 55, 26 67, 27 27, 66 06.

Telegramadress: "NYMANS."

Fillaler; Ridderholmshamnen 17.
Rikstel. 17 36. Sthlmstel. 28 78.
Blasieholmshamnen 5 A.
Rikstel. 99 13. Sthlmstel. 241 60.
samt i Luleå och Haparanda.

A.-B. Olson & Wright

Stockholm :: Skeppsbron 18

Riks-Telefon 7155.

Verkställer:

omlastningar och förtullningar
fort och billigt.

DOLK & LUNDH

Auktoriserade Speditörer.

-- Skeppsklarerare. --

10 Stadsgården 10, STOCKHOLM

Telegramadress: "DOLKEN"

Österman & C:o

8 Stadsgården 8 :: Stockholm

Skeppsmäklare, Speditörer,
Skeppsredare.

Telegramadr.: Result.

OTTO HELLSTEN

Spedition, Assurans, Befraktningar.

[Riks 201, 5524. Telegr.-adr.: Hellstens.

Skeppsbron 20, Stockholm.

A.-B. Lindegren & Rae

Speditörer, Förtullningar, Ångbåtsexpedition,
Skeppsmäklare.

Riks Tel. 71 33.

2 Bredgränd 2
STOCKHOLM.

Carl Hedin & C:o

Skeppsklarerare, Skeppsredare,
Ångbåtsagentur och Speditörer

STOCKHOLM. Telegrafadr.: Hedinman.

Riks Telefon 286, 6586. Allm. Telefon 2917.

Albin Ekner

GÖTEBORG

Rikstelefon 63 90

Omlastningar, förtullningar ombe-

sörjas snabbt och billigt.

Brand- & Sjöassurans.

A.-B. Broströms Linieagentur.

Stockholm - Fredsgatan 3.

GENERALAGENTER för:

Rederi A.-B. Sverige-Nordamerika.
Svenska Amerikalinjén.

Direkt post- & passagerarstrafik.

Göteborg-Newyork.

A.-B. Svenska Amerika-Mexico-linjén.
Sverige direkt Amerika-Mexico.

A.-B. Svenska Ostasiatiska Kompaniet.
Sverige direkt Kina och Japan.

Sverige direkt Indien.

Svenska Levantlinjen, Dan Broström
och Axel Broström & Son i Göteborg.

Tel.-adr.: Fraktavd.: Broströms.

Passag.-avd.: Hemland. R. T. 50 92.

Riks- o. Allm. Tel.: 66 10. Interurb. 5093.

HEDBERG & STRINDBERG

(f. d. C. O. STRINDBERG & C:o)

Ångbåtsagentur & Speditionsaffär

Ridderholmen 7 B, Stockholm.

Snabb expedition till lägsta beräkningar
vid omlastning och förtullning av gods.

Telegrafadress: ÅNGBÅTSKONTORET
Telef., Allm. 29 50. --- Riks 6 34

Nordström & Thulin

STOCKHOLM

Edsvurna skeppsklarerare.

Ångbåtsagenter. Speditörer.

Reguliära ångare på Stettin, Hamburg,

Antwerpen, Liverpool och Manchester.

Telegr.-adr.: "NORDSTRÖMS".

A/B G. E. PERSSON

Internationell Speditionsfirma.

Spedition, Kommission, Assurans o. Förtullning.

STOCKHOLM :: SKEPPSBRON 44.

Telefoner: Riks 5894. Allm. 5894.

Telegramadress: "Gepe."

F.O. Klingström

Lübeck, Hamburg och Stettin.

Spedition och Ångbåtsexpedition.

(Etablerad sedan 1852).

THOMÉE & C^o.

Ångbåtsexpedition,
Speditions- och Inkassoaffär.

VERKSTÄLLA OMLASTNINGAR OCH FÖRTULLNINGAR,
TILL BILLIGASTE TAXOR.

Skeppsbron 11 - Malmö.

Telegrafadress:
Thomeés.

Rikstel.: Ångbåts- 778
Speditions- 480

W. LARKA
STOCKHOLM

Skeppsbron 10, N:a Blasieholmshamnen 5 A.

Kommissionär för Sveabolaget m. fl. ång. till
mellersta och Södra Sverige, ångare till Visby
samt alla reguliera ång. till Norrlandshamnar
Omlastningar, förtullningar och magasinering
av gods utföras prompt och billigt.

Efterkravshyra.

Aktiebol. Carl Cassen

Slussplan 63 A, Stockholm.

Spedition, Assurans, Befraktning.

Riks Telef. 3993. Allm. Telef. 1313.

**Södra Åkeri och Renhållnings
Aktiebolaget** - Stadsgården 12
- STOCKHOLM -

Maskin- och Varutransport-
sporter - Omlastningar
- och Förtullningar -

Telefoner: RIKS o. STOCKHOLMS

LÜDERS & STANGE

Lübeck och Hamburg
Spedition och Ångbåtsexpedition till Sverge.

Se annonsen å kartan!

FREYS EXPRESS
K. Hovspeditör.

STOCKHOLM.

Möbeltransport, in- & utrikes.
Magasinering. Speditionsavdelning.

O. Lindberg & C:o

10 Stadsgården 10

Skeppsrederi,

Befraktnings- och Skeppsmäkleriäffär.

Ombesörjer Krigs- & Sjöförsäkringar, Omlastningar,
Speditioner samt förtullningar.

Förmedlar Köp & Försäljningar av Ångare,
Segel- & Motorfartyg. Haverilagenter.

Rikstelefon 145 62 - 145 63 - 145 64

Kassan. Befraktningen. Chefen.

Bostaden: Riks 145 52. Allm. Tel. 31920.

Telegrafadress: Tonnage.

Speditioner,

alla slag, utföras billigt och fort av
Rosells Förtullnings-Byrå
 Telefon 1835, GÖTEBORG. Tel.-adr.: Rosells.

BROMS & DAM

Skeppsmäklare & Speditörer,
 Stadsgården 10, Stockholm.

Riks: 141 62, 141 63. Telegramadr.: DAM.

G. & L. BEIJER, A.-B. MALMÖ.

Skeppsmäklare, Speditörer
 och
 Ångbåtskommissionärer
 Telegramadress: Beijer. Telefon 361.

NORTHERN TRAFFIC, SVEN TÖRNGREN.

Drottninggatan 11, STOCKHOLM.

Ombesörjer snabbt och billigt speditio-
 ner och omlastningar till och från
Ryssland (Sibirien),
England,
Amerika.

Rikstel. 17519. Allm. Tel. 26322.

EXPRESSBYRÅER

Aktiebolaget Stockholms Expressbyrå

Kungl. Hov-Spediör.
 Telegr.-adr.: Expressbyrån.

KRONOBERGS EXPRESSBYRÅ

St.-Tel. 2915. Rikstel. 142 75.

7 Drottningholmsvägen 7
 verkställen: Emballeringar, Möbeltransporter,
 Budskickningar inom och utom Stockholm.
 Magasinering av gods emottages. Alla uppdrag
 utföras snabbt, korrekt och billigt.

EXPRESSEN 5 FRIDHEMSGATAN 5

Allm. Tel. 292 73.

Flyttningar, skickningar till tåg och båtar
 ombesörjas noggrant och billigt.

Birka Nya Ilexpress

Birkagatan 10, Allm. Tel. 237 96, Riks V. 11 73,
 Rekommenderas. Ombesörjer flyttningar och
 transporter av allt slags gods till och från
 järnvägar och båtar m. m. Humana priser.
 Reel behandling.

Högaktningfullt C. K. Karlsson.

Hurtigs Express

Rikstel. 4 Brahegatan 4 Allm. Tel.
 60 84. STOCKHOLM 60 33.

UTFÖR större och mindre flyttningar, bud-
 skickningar samt andra uppdrag.

Allmänna Ilexpressen,

Etabl. 1905

Karlbergsvägen 16 - STOCKHOLM

UTFÖR alla arbeten, som höra till en
 välordnad expressbyrå.

Riks tel. 93 28. Allm. tel. 73 59, 95 51.

BLOM & C:ni EXPRESS

Allm. t. 32 Jungfrugatan 32 Rikstel.
 27 52 STOCKHOLM ö. 32 70235

Utför Flyttningar in- och utrikes, packning
 av konst saker m. m. under garanti.

Inkasso & Spedition.

Obs! Över 10-årig fackkunskap.

Göteborgs II-Express

29 Linnégatan 29. Telefon 74 26. 6919

Specialité: **Flyttningar.**

Packningar och Emballeringar såväl inom
 staden som till andra platser,
 även till utlandet.

Kostnadsförslag och upplysningar på begäran.
 Allt arbete utföres under garanti.

CARL LJUNGKVIST.

Göteborgs Transportbyrå

Ö. Hamngatan 8, intill Lilla Bommen.
 Telefon 4730

Transporter, Budsändningar, Flyttningar,
 Godsmagasinering.

Linnéa Express

Telefon 56 71.

Specialité: **PACKNINGAR, EMBALLERINGAR.**
 OBS! Över 25 års yrkesvana.

15 Linnégatan 51. GÖTEBORG.

Wasa Express-Byrå

Södra Vägen 4. Telefon 55 23.

Södra Burgården (Upplaget). Telefon 76 29
 GÖTEBORG.

UTFÖR flyttningar, packningar och emalle-
 ringar såväl utom som inom staden samt
 transporter till tåg och båtar.

Örebro Expressbyrå & H. A.-B.

Etablerad 1879.

Telefoner: 240, 561, 1561.

Telegramadress: Expressbyrån.

Speditioner, Förtullningar, Magasineringar,
 Flyttningar m. m.

FÖRSÄKRINGSBOLAG

Stockholms Sjöförsäkringsaktiebolag

antager agenter

Aktiebolaget
Sjöassurans-Kompaniet

83 Järntorget 83
STOCKHOLM

Riks 353 o. 3303. ALLM. 2535.

Assuransfirman

A.-B. Baldwin Larsson & Co

STOCKHOLM — MALMÖ

teckna alla slags

Försäkringar.

till *billigaste* premier.

Rikstel. 5415 o. 12385. Allm. Tel. 2897.

Försäkringsbolaget

Salamandra

Petrograd

Avdelning för SVERIGE

22 Regeringsgatan 22

Rikstel. 12398, 16988 o. 16281

Allm. Tel. 19690

**Sjö-, Krigs- och Landtransport-
försäkringar av alla slag.**

SJÖFÖRSÄKRINGS-AKT.-BOL.
ÄGIR

GRUNDAT 1873.

HUVUDKONTOR: ———

26 SKEPPSBRON 26.

STOCKHOLM.

RIKS TELEF. 577. ALLM. TELEF 2325.



Sjö-försäkring å *fartyg*,
-försäkring å *varor*,
-försäkring å *frakter*.

Agenter antagas.

FÖRSÄKRINGSBOLAGET

VOLGA

I PETROGRAD,

Grundat 1871

avslutar sjö- och krigsförsäkringar på alla
router, även å ryska, engelska och
franska ångare.

Huvudkontor för Sverige:

Alrik Sundén-Cullberg

Assuransfirma

Stockholm, Drottninggatan 5.

Göteborg

Malmö

Lilla Bommens Torg 2

Skomakaregatan 4

Telegramadress: "*Brandbanken*".

SJUK-, VILO- och BARNHEM m. m.

Östermalms Förlossningshem

Floragatan 12, 4 tr. Hiss. :: Stockholm.
Riks 97 56. Allm. 97 56.
Prospekt på begäran. Referenser till följande
herrar läkare: **Erik Ahlström, Edv. Alln,**
Emil Bovin, Hj. Forssner.
Hilma Fredlund, Förestånderska.
Rikstel. 90 12. Allm. tel. 12 50.
English spoken. Man spricht deutsch.

ÖSTERMALMS SJUKHEM

Floragatan 12, 2 tr. (hiss)
Rikstel. 97 52. STOCKHOLM. Allm. tel. 97 55.
Referenser till följande herrar läkare:
Alfred Berghel, Harald Ernberg, Arthur
Fürstenberg, E. O. Hultgrön, Arnold Jo-
sefson, Göttfr. Rystedt.
Prospekt sändes på begäran.
Föreståndarinna **Hilma Fredlund.**
Rikstel. 90 12. Allm. tel. 12 50.
English spoken. Man spricht deutsch.

Sjuk-, Vilo- & Ålderdomshemmet

Linnégatan 42
2 tr. Hiss. Allm. Tel. 190 51.
Vallhallavägen 93
Allm. Telefon 257 05.
Stora, vackra och luftiga rum. Pensio-
närerna erhålla ett eller flera möbl. eller
omöbl. rum på längre och kortare tid.
Badrum. Elektr. ljus.

Fru Karin Eenberg

Fru M. Rozéns

PRIVATA FÖRLOSSNINGSHEM

Södra Tvärgatan 11, MALMÖ. Tel. 25 76
Emottager inackord. för längre eller kortare tid.

Sjuk- & Ålderdomshemmet

:: Vallhallavägen 107, 1 tr. ::
Allm. Telefon 242 87.
STOCKHOLM

Friskt och tyst läge. Ljusa vackra rum.
Badrum. Hiss. Elektr. belysning. Moderata
priser för såväl längre som kortare tid.

Örebro privata Förlossningshem

Järnvägsg. 9. Tel. 16 92.

Rekommenderas.

Inackordering erhålles på längre ell.
kortare tid från kr. 2.50 pr dag.
Läkarereferenser! - Prospekt på begäran!

Fru Elfströms Sjukhem

Vilohem för nervösa.

Tomta. Sundbyberg.

Bästa rekommendationer. Skicklig läkare på
platsen. :: Telefon: Allm. Sundbyberg 174.

Fören. Sjuksköterskehemmet

58 Karlbergsvägen 58, Stockholm
Biks Telefon Vasa 678. Allm. Telefon 15172.
Utbildade sjuksköterskor i epidemi, sjuk- och
sinnesvård.
Även språkkunniga sköterskor.

Blomvalls Ljusbad & Massageinstitut

Drottninggatan 5. Telefon 2960. MALMÖ
Moderna Ljus-, Massage- &
Elektricitetsbehandlingar m. m.

Svenska Sjuksköterskebyrå

Göteborg, Hvitfeldtsg. S. Telef. 127 35
Utsänder ex. sjuksköterskor och barnsköter-
skor ävensom enklare sköterskor och biträden
till sjukhus.

Hem för späda barn i RÅSUNDA.

22 Stockholmsvägen 22
mottager 10 å 12 barn under första levnads-
året, och avses särskildt att åt klena barn
bereda omsorgsfull och stärkande omvårdnad.
För särskildt klena barn kan amma erhållas.
Hemmets föreståndarinna är exam. sjukskö-
terska med flerårig praktik från spädbarns-
sjukhus i Sverige och Tyskland.
Allm. Tel. Råsunda 3 61.
Referens: **Prof. E. Alln.**
Syster **Astrid Landberg.**

Fru H. Gissler

BARNMORSKA
emottager inack. och förlossningar
i hemmet.

80 Rådmanngatan 80, Stockholm
Telefon Vasa 27 87.

Malmö Privata Förlossningshem

Stöttgatan 32, 5 tr., v. Hiss. Telefon 3919.
(Mitt för Kungsparken).
Större och mindre rum till moderata priser.
Prospekt på begäran.

BARNMORSKOR:
Alma Eriksson och **Selma Gullander.**
(Hemmets innehavarinna).
Ref.: D:r Ivar Körner och D:r Otto Gröne,
Hemmets läkare: D:r Ivar Körner.

Engelbrekts Förmedlings-Byrå

för Exam. Sjuksköterskor.
Valhallavägen 115 B, Stockholm
Innehavarinna:
ADOLFINE NYBERG
Exam. Sjuksköterska
Utsänder Exam. Sjuksköterskor samt Enklare
sköterskor för moderat betalning.
Allm. Telef. 241 13 Biks Telef. 171 81.

:: Allmänna Svenska :: Sjuksköterskeföreningen

KATARINAVÄGEN 9 B, 5 tr. (Hiss)
KONTOR OCH SKÖTERSKEHEM

Rikstelefon 94 27 ASS STOCKHOLM
Allm. Tel. 228 86

Utsänder exam. sköterskor till all slags sjuk-
vård, vakningar och dagliga skötningar samt
vikariat. Språkkunniga sköterskor.

Sjukvårdsartiklar uthyras.

Syster Emmys privata barnhem,

Handverkaregatan 88, 5 tr. (hiss)
emottager späda barn till inackordning på
längre och kortare tid. Full diskretion.
Vidare pr Allm. tel. 143 96.

Malmö Sjuksköterskehem

Rikstel. 12 78, Kommandörsgratan 1,
utsänder dag och natt examinerade
sjuksköterskor.



Ahlströms Privata Förlossningshem

Haga Kyrkogata 6 - Göteborg
Telefon 65 65, 86 83.

Goda referenser. :: Prospekt på begäran!

Clara Smitts Ljusbad & Oljemassage

meddelas å
RÅSUNDA
BAD, MASSAGE OCH LJUSKLINIK
Äkta Säter Olfan tillhandahålles
å 1 Kr.
I parti från firman
C. SMITT & C:ni, Stockholm.

Elektriska Alimonda Institutet

Berösgatan 1, MALMÖ. Telefon 23 40.
Elektriska ljusbad och karbad.
Tailbarsbad. Elektrisk
massage och vibration.
E. Joh. Hall.

Hotell, Pensionat och Restauranter.

Innehafvare af hotell, pensionat, hvilohem och restauranter anmodas att i såväl eget som i den resande allmänhetens intresse annonsera under denna rubrik. Förfrågningar besvaras omgående. Adress: Bed. af Sveriges Kommunikationer. Vasagatan 1. Stockholm

Alvesta.
Järnvägshotellet, Alvesta
(beläget invid Järnvägsstationen).
Örskklassiga rum från 1.50 till högre priser. Uppackningsalar. Elektriskt us. Vaktmästare möter vid alla tåg.
Rikstelefon 33.

Hotell CENTRAL
Arvika.
REKOMMENDERAS!
Propra, hemtrevliga rum. Gott bord. Human betjäning. Moderata priser. Telefon i rummen. Vaktmästare möter vid båt och tåg.

Berlin.
Schmidts' Hotel
Berliner Hof.
Ägare: R. ROTH
Förstklassigt familjehotell med 60 rum. Varmt och allt vatten. Badrum. Rumspris från Mk. 2.50.
BERLIN N. W. 7
Neustädtische Kirchstrasse 14

Borås.
Hôtel du Nord
40 komfortabla resanderum med telefon. Stora uppknings-um. - Matsal, Café, Biljarder, Läsrum m. m. Rum från 2 Kr.
Hotell BORÅS
Resanderum från Kr. 1.50. Matsal, Café, Veranda och stor trädgård. Daglig middag- och aftonkonsert under sommaren.
W. Tidblad & Co.



Platsens förnämsta HOTEL.

Eskilstuna.
HOTELL BLÅ BANDET
Västermarksgatan 22 (ingång från Kribsensgatan). Rikstel. 451.
Propra rum med el. Ljus till billigaste priser. 2 min. från Centralstation.

Furudal
Furudals Gästgivaregård
rekommenderas.
Automobil till uthyrning för längre eller kortare sträckor
Rikstel. 7. E. R. Hedlund.

Gävle.
Grand Hotell
GÄVLE
Platsens största och förnämsta hotell & restauranter.
All nutida komfort.

Centralhotellet
Gävle.
1:sta kl. Hôtel & Restaurant.
Central-Trädgården
med terrasser och matsalar.
Stadens enda friluftstestaurant.
Obs.! Hotellets förbindelse med Svenska Turistföreningen.

Gävle.
Nya Hotellet
mitt emot Centralstationen.
Augusta. Boivie.

Göteborg.
Hotell Eggers

Göteborg.
Kontoristföreningens HOTELL
Rekommenderas.
Centralt läge vid Trädgårdstöreningen. Härligaste utsiktsplats i Göteborg - - -
Tysta, komfortabla rum med nutida bekvämligheter - - -
Första klass matsal. Moderata priser.

Göteborg.
MISSIONS-Hotellet
Riks 64 42 VIKTORIAGATAN 6 Riks 64 42
Direkta spårvagnar från järnvägsstationerna.
Hemtrevliga rum till moderata priser.
Centraluppvärma. Måltidservering.
Servisavgift, inga drickspengar.
Obs! Adressen

Göteborg.
Hotell KUNG KARL
GÖTEBORG.
I minut från Statens järnvägsstation.
Rekommenderar sina örstklassiga resanderum till moderata priser.

Göteborg.
Nyktterhetsvänner!
Gynna
CAFÉ MERKANTIL
Kyrkogatan 15, 1 tr.
Tel. 97 98
Gott Kaffe, goda Smörgåsar, Thé, Chokolad, Frukostar och Supéer. Rum för slutna sällskap.

Göteborg.
Hedgrens Matsalar
Kungsgatan 63. Tel. 134 51.
Rekommenderar sina 1:sta klass MATSALAR.

Göteborg.
KUNGSGATANS MATSALAR
Rekommenderas.
GOD och VÄLLAGAD MAT.
Moderata priser
Tel. 76 60 4 Kungsgatan 4
GÖTEBORG.

Göteborg.
Vita Bandets Restaurant
Kungsgatan 41, vid Domkyrkan.
ELEGANT FRUKOSTSTÄLLE.
LUNCH och SUPÉ
A la carte hela dagen.
Moderata priser.
Under vintern dagligen aftonkonsert. garderob och Toilette för resande.

Hälsingborg.
Nya Hushållsskolan
Stortorget 9 (Sydbankens hus)
Rekommenderas.
Matsalar för abonnenter och tillfälliga gäster. Även vegetarisk avdelning finnes. Hushållselever emottages. God vällagad mat. Förstklassiga lokaler.
Billiga priser

Hälsingborg.

Hotell Öresund

Telefon 312.

Invid RÅDHUSET.

Resanderum, Café och Matsal.

Hälsingborg.

Missionshotellet

Sundstorget 5.

REKOMMENDERAS.

Nyrestaurerat, - Härlig utsikt
översundet, - - Gott bord.

Telefon 15 39. Cecilia Hansson.

Järnvägshotellet

(L. Linden)

Katrineholm.

Kopparberg.

JÄRNVÄGSHOTELLET

Intill Järnvägsstationen

REKOMMENDERAS.

Välkänt, tyst och stilla.

Leksand.

NYA HOTELLET (Turisthotellet)

Beläget vid DALÄLVEN, strax in-
till ångbåtsbryggan i Leksand.

45 resanderum. Elektr. belysn.

Bum från 1,50 till 2,50.

Inackorderingar emottagas för vecka från \$1,50
till \$8,50. Flera språk talas.

Rikstel. 13. Telegrafadr.: NYAN.

Innehavare: Fru Ida Carlstén.

Linköping.

FRIMURAREHOTELLET

Vid telefonringning namnanrop.

NYUPPFÖRT. - FÖRSTKLASSIGT.

Linköping

FRIMURAREHOTELLET ANNEX

(FÖRUT JÄRNVÄGSHOTELLET)

NYINRETT. BILLIGT OCH HEMTREVLIKT.

Rekommenderas.

Luleå.

PERSSONS Hotell.

4 min. väg från järnvägsstationen. Nyrestaure-
rade, nymöblerade rum till moderata priser
med elektrisk belysning. Härlig utsikt över
hamnen.

Stationsgatan 57 Telefon 664.

Lund.

L. Thorbechs Pensionat

Klostergatan 12, LUND.

Rekommenderas. Telefon 14 53.

Malmö.

Temperance Hotell

Tyst och stilla lista klass

Hotell med Matsalar.

Inga drickspengar!

Hôtel ANGLAIS

(Stortorget)

MALMÖ.

Malmö.

Malmö Privat-Hotell

Hjortackegatan 6. Telefon 33 81.

Tyst och stilla.

Vördsamt

C. J. Sjödell.

Malmö.

Missionshotellet

Rikstel. 24 01. DROTTNINGGATAN 2. Rikstel. 24 01

Rekommenderas.

Edv. Olsson

Innehavare av SOLHEM—BREIDABLICK, Tyringe.

Malmö.

Arwidsons Pensionat

Vestergatan 15. Rikstel. 16 11

(3 minuters väg från järnvägsstation.)

Rekommenderar sina hemtrevliga resande-
rum med nutida bekvämligheter till mode-
rata priser.

Betty Arwidson.

Malmö.

Järnvägshotellet

Tel. 57 70 MALMÖ Tel. 57 70

REKOMMENDERAS.

Propra rum från 1:25 till högre priser.
2 minuters väg från järnväg och ångbåt.

Malmö.

Scharnells Pensionat.

Djeknegatan 5 - MALMÖ - Telefon 58 57

Rekommenderas. Abbonenter pr vecka och
månad emottagas. Värmöblerade rum.

Malmö.

Rosenquists Pensionat

Engelbrectsgatan 15 A, 2 tr.

(Mitt för Temperance Hotell)

Fina resanderum kunna erhållas
till moderata priser.

Tyst och stilla läge,
Elektrisk belysning.

Malmö.

Restaurant Gustaf Adolf

Gustaf Adolfs Torg 45. Telefon 25 67

Rekommenderas.

Första klass matsal, café o. billardsalong
Billiga priser! Öl- och Vinservering

S. Sandberg.

Norrköping.

Pensionat Hemgård

Trädgårdsgatan 4 A. 1, 2 o. 3 tr.

Rikstelefon 10 94.

Rekommenderar under julen och sommar-
månaderna sina ljusa och vackra rum med
elektr. ljus, badrum m. m. till moderata priser.

För resande tillfälle till god hel- och måltidsinackordering. Centralt läge.

Nora.

Stadshuset

Förstklassigt. Härligt läge.

Godt kök.

Rekommenderas.

E. Rosenqvist.

Nyköping.

Standard Hotell

Stadens nyaste Hotell med

alla moderna bekväm-

ligheter.

Närmast järnvägsstationerna.

Lämpliga uppackningsrum.

Vördsamt

ANTON KLINGBLOM.

Orsa.

GÄSTGIVAREGÅRDEN

REKOMMENDERAS

Vackert belägen i trädgård. Ett praktigt Café
med väggmålningar, och motiv fr. Dalarna,
särskilt för turister att beakta. Rymliga mat-
salar. Gott bord. Moderata priser. Rikst. 20

Innehavare: L. Johansson.

Oxelösund.

Turist-, Järnvägs- och Badhotellet

alla förstklassiga.

Fru M. Stricker.

Rättvik.

uristhotellet

RIKS: Rättvik 1 och 40.

Rättvik.

HOTELL

Siljansborg

VID RÄTTVIK I DALARNE,
en halv dagsresa från Stockholm.

Högt beläget i vackraste natur.
Bekväma rum med vidsträckt utsikt. :: :: FRANSKT KÖK.

Rättvik.

Persborgs Pensionat

Öppet året om.

45 ljusa vackra rum med el. ljus, varmt och kallt vatten. Centralvärme. Stora verandar och balkonger med härlig utsikt över Siljan. Varmbad. Stort kallbadhus. Egen hållplats och ångbåtsbrygga.

— Riks: Rättvik 23. —

Smedjebacken.

Äldre personer och familjer, som söka ro och vila i härlig natur, få det efter önskan å

NYA HOTELLET

Smedjebacken.
(invid Järnvägsstationen.)

Stockholm.

HOTELL FYRIS

(Privathotell)

Drottninggatan 53, Stockholm.

Tyst, Centralt läge. Elektriskt ljus.
Rum från 1: 50 till högre priser.

Bikstel. 38 04. Allm. Telef. 213 64.

AGNBS ENGBLOM.

Stockholm.

Hotell VICTORIA

Norra Smedjegatan 14

(Hörnnet av Herkulesgatan)

Stockholms äldsta, billigaste och mest välkända privathotell. Tyst och fridfullt läge. Elektriskt ljus och telefon i rummen.

Fru *Greta Schubert.*

Post- o. Telegrafadr.: HOTELL VICTORIA.
BIKS 53. ALLM. 66 57.

Stockholm



HOTELL EXCELSIOR

Birger Jarlsgatan 35
(uti K. F. U. M:s hus)
60 luftiga och väl möblerade rum m. goda engelska sängar i alla pris-lägen.

Första klass ljus och trevlig matsal.

Utsikt åt Birger Jarlsgatan.

GOTT SVENSKT KÖK :: Hiss, Låsehäll, Sällskapsrum, Badrum m. m.

Inga drickspengar.

Telegrafadr.: Excelsior. Allm. Telefon
Bikstelefon } 98 27.

Tvätt- och stryknrättning.

Stockholm.

Fröken GEORGII'S

Förstklassiga

Familjehotell och Pensionat

ARSENALSGATAN 8C

(invid Kungsträdgården)

Ett *Hotells* alla bekvämligheter.
Ett *Hems* finhet och ordning.

Toalettrum med varmt och kallt vatten.
Förstklassigt badrum m. m.

OBS! Endast frukost och tesupé serveras.

Riks Tel. 109 73. Allm. Tel. 80 05.

Stockholm.

Hotell & Restaurant KUNG CARL

Brunkebergstorg

Centralaste läge i Stockholm.

50 resanderum med Riks- och Allm. Telefon.

Stora uppackningssalar.

Fullständig restauration.

Elegant festväning. ♡

Innehavare: **Olof Jönsson.**

Stockholm.

Första Klass Privathôtel

Birger Jarlsgatan 8.

(Stockholms förmärsta gata.)

Moderata priser.

Telefon i alla rummen.

Riks 44 01, 72 59.
Allm. 125 39

EDLA CARLSSON.

Stockholm.



HOTELL DE SUEDE

43 Drottninggatan 43

Hemtrevliga resanderum. - Stora uppackningsrum. - Centralt läge - Hiss - Elektriskt ljus. Bad - Centralvärme.

Telefon i alla rum :: ALLM. och RIKS.
OBS! Moderata priser.

Stockholm.

HOTEL HELLMAN

Bryggaregatan 5

STOCKHOLM.

Propra och tysta rum till billiga priser,

Enkelrum från 1: 75 till högre priser.

OBS! Centraluppvärmning.

Inga drickspengar.

AUGUSTA JOHNSON.

Även innehavare av Stadshotellet & Strömsholmen. Eskilstuna.

Stockholm.

Resande till Stockholm besök

Hotellet

Missions-
Klara N. Kyrkogata 6, Stockholm
2 min. fr. Centralstation
Riks 91 88 Allm. Tel. 91 28

Tysta, trevliga rum på längre eller kortare tid.
Elektr. ljus, W. C. -:- Ensamt rum 1:75.

Stockholm.

Hotel Stora Rosenbad

vid Rödbotorget (Klara Södra Kyrkogata 4)

Rekommenderas at ärade resande. Centralt och härligt läge med utsikt över Norrström.

Elektrisk belysning. Rikstelefon i rummen. Billiga priser. 3 min. väg fr. Centralstationen. Rikst. 4272. Allm. 85 50.

Vördsamt S. Andersson.

Stockholm.

Pensionat Hospits ELIM

MÄSTERSAMUELSGATAN 68, 2 tr. Hiss.

STILLA, fridfullt hem för resande. Tysta trevliga rum med eller utan pension. Alla nutida bekvämligheter.

Rikstel. 129 36. Allm. tel. 116 72.
Telegramadress: Elim.

Stockholm.



HOTEL ERMINUS

midt emot CENTRAL-
STATIONEN
BADRUM - RUM FRÅN
3 KR.

Stockholm.

Hotell STANDARD Drottninggatan 66

Rikstelefon 48 82. Allm. Tel. 48 82.

Förstklassigt familjehotell med all
modern komfort.

Hiss. Bad. Frukostrum.
Påpasslig betjäning. Moderata priser.
Tyska och Engelska talas.

Hilma Lundgren
Direktrice.

I Stockholm

och staden inom broarna
rekommenderas

HOTELL ÖSTERGÖTLAND

(Hörnet av Västerlånggatan o. Saloväänd)
förenat med

1:sta kl. Restaurant & Café

Mest besökta lunchlokal i Staden.
In- och utländska tidningar.
Elektr. ljus och telefon i rummen.

Th. Lagerström.

Stockholm.

Hotell HORN

24 Jakobsgatan 24

Centralt läge, alla nutida bekväm-
ligheter.

Billiga priser. Rum från 2 kr.
Rikstel. 56 50. Allm. tel. 44 45.

OBS.! Nya adressen.

Stockholm.

Hôtel d'Angleterre STOCKHOLM

6 Drottninggatan 6

REKOMMENDERAS

Allm. Telefon 7419. — Riks Telefon 21 42.

Stockholm.

Hotell Germania

Drottninggatan 19

NYTT

Riks 44 44, 44 45, 44 64

Centralaste läge.

Stockholm.

HOTELL SYLVIA

BIRGER JARLSGATAN 18 V :: (Stureplan)
Riks 7716. Allm. 10711.

Första klass komfortabla resanderum
(från 2.50). Hiss. Telefon i alla rummen.

Majsalar (Hiss).

Godt bord. Moderata pris.
Inackordering för dag, vecka eller månad.

Stockholm.

Hotell

Norrländska Pensionatet

Regeringsgatan 3

Intill Gustav Adolfs Torg, 6 min. fr. Centralen
o. Skeppsbron, Riddarholmen o. Nybroviken

Allm. tel. 245 50. Rikstel. 145 50.

Förstklassigt hotell. Hemtrevliga ljusa,
väl möblerade rum med elektriskt ljus från
Kr. 1.75 till högre pris. — Kaffe- och Supéer serveras.

Fru M. Lundgren.

Stockholm.

Hotell HULL

Hamngatan 32, 2 o. 3 tr.

REKOMMENDERAS!

OBS.!

Förstklassiga, hygieniska rum.
Moderata priser.

Allm. Telefon 22447.

E. J. HULL.

Stockholm.

Hotell LULEÅ

Klara Västra Kyrkogata 9 1/2

REKOMMENDERAR sina tysta, hemtrevliga
rum från 1:50 till högre pris.

Elektriskt ljus.

Riks 55 51, Allm. 5 23.

A. Hammarin.

Stockholm

Hotell Englund

Rekommenderas

sitt centrala läge, sina tysta
och trevliga rum med elektr. ljus
till moderata priser.

50 Klarabergsgatan 50

Allm. Tel. 6 50. :: Riks Tel. 34 41

Hôtel AUDITORIUM

Vasagatan 25 - STOCKHOLM

Nytt, förstklassigt hotell, 4 min. från Ce-
tralstationen, med 150 rum och salonger
prisläge 2-7 kr. Tysta och ljusa rum. För-
klassiga bäddar. Telefon i rummen. El. lju-
Hiss. Bad. Luftiga serveringslokaler. Elegan-
sällskapsrum. Inga drickspengar. 10 pr-
servisavgift. :: Rikstelefon: Namnare
Telegramadress: Auditorium.

Stockholm.

PENSIONAT SANDSTRÖM

Rekommenderar sina centralt belägna
rum för längre eller kortare tid.

Biblioteksgatan 9, 2 och 3 tr

Vidare: Riks 145 49. Allm. 106 90

Stockholm.

Hotell Blå Bande

Mästersamuelsgatan 68 1 tr.

2 min. fr. Centralen. Tel.: Allm. 128 1
Riks 112 47. Rekommenderar sina varma o-
tysta rum med alla nutida bekvämligheter

Mattis Johansson.

Stockholm.

Fru Fanny Lindbohms Pensionat

REKOMMENDERAS

6 Nybrogatan 6
(Invid Dramatiska Teatern)

Rikstel. 17 28 :: Allm. Tel. 204 89

Man spricht deutsch. Engl. spoken.
On parle français.

Stockholm.

WIRSTRÖMS PENSIONAT

Innehavare: Fröken Elma Wirström
**Birger Jarlsplan 19, 1 tr., Sture-
plan, Stockholm**

rekommenderas

Man spricht deutsch - English spoken
On parle français.

Rikstelefon 77 50 - Allm. Telefon 242 21

Stockholm.

FÖR RESANDE!

MÖBLERADE RUM TILL MODERATA PRISER.

Birger Jarlsplan 8, 3 tr. upp
Allm. Telefon 12317 - Rikstelefon 7263.

STOCKHOLM

Spår. till porten.

Obs.! Ej att förväxla med hotellet 1 o. 2 tr. upp

Anna Gustafsson.

Stockholm.

Fru CLARA JOHANSSON

Allm. Telefon 242 41. Riks Telefon 185 64.

Hotell & Pensionat

(f. d. innehavare av Coldinordens
restaurant, Göteborg.)

Kungsgatan 49, f. d. 7, Stockholm.
Förstklassigt läge! Tyst o. hemtrevligt
Hiss! Moderata priser!

Stockholm.

Cosmopolite

Hôtel & Pensionat
Skepparegatan 32
(nära Strandvägen) STOCKHOLM.

Alla nutida bekvämligheter, Värmeledning.
Hiss. Badrum. Elektr. ljus. Rum från kr. 2.-
Hjelpension fr. kr. 4.25. :: On parle français.
English spoken. Man spricht deutsch.
Rikstelefon 7855. Allm. Telefon 9955.

Stockholm.



Fru Anna Fahlströms

1:sta Klass Pensionat
STOCKHOLM
Birger-Jarls-gatan 37-39

(2 min. väg från Stureplan o. Humlegården)
Hållplats för spårvagn. Vackra väl möblerade
eller omöblerade rum samt dubletter.
För dag, månad eller längre tid.

Alla bekvämligheter.

Måltidsinackordering hel eller delvis.

Moderata priser. Goda referenser.
Riks Norr 8 50. Allm. 211 52.

Stockholm.

HOTELL och PENSIONAT

VON PLATEN

Stockholm - 56 Kungsgatan 56
(Strax vid Drottninggatan). 2 tr. (Hiss).

Rekommenderar sina välmöblerade rum.
Elektr. ljus, förstklassigt läge, tyst och
angämnt, moderata priser.

Minna Johansson

Stockholm.

Hotell & Pensionat

Kungsträdgårdsg. 18, 3 och 4 tr.
Rekommenderas!

Alltid lugna, soliga och trevliga dubletter och
enkelrum till billiga priser. Naturskön och
vacker utsikt över Kungsträdgården.

Riks 87 44. Allm. 240 96.

Anna Johansson.

Stockholm.

SELMA BERGS 1:sta klass Pensionat och Familjehotell

Humlegårdsgatan 20, 1 tr.
Hållplats för spårvagn.

Moderata priser. Bästa referenser.
Man spricht deutsch. On parle français.
RIKS 86 95. English spoken. ALLM. 125 36.

Stockholm.

FRU ELIN WELINS PENSIONAT SKEPPARGATAN 27 I-IV, (Hiss)

Rekommenderas.

Alla nutida bekvämligheter.
Rum från Kr. 1.50. Hjelpension från Kr.
3.75 pr dag. Man spricht deutsch.
Riks och Allm. Tel. 119 13.

Stockholm.

Nya Hushållsskolans MATSALAR,

19 Västra Trädgårdsgatan 19
Goda vällagade rätter. Inackordering
pr månad och vecka. Polletter med rabatt.
Beställning mottages å bröllop och
andra enklare och finare fester.

Stockholm.

TURISTER, besök

"Pensionatet"

Kungsholmstorg No 14, 2 tr.,
midt för bilstation och spårvagnshållplats.

Ljusa rum. God mat. Moderata
priser. Allm. Tel 239 51.

S. Persson.

Stockholm.

Fru ASTRID APELQUIST

Kungsgatan 2, Stureplan

Rikstel. 167 59. - Allm. tel. 261 96.

REKOMMENDERAR sina nya eleganta rum,
som och sitt välkända, goda bord.

English spoken. On parle français
Man spricht deutsch.

Stockholm

ANDERSSON & ERIKSSONS PENSIONAT

Drottninggatan 38, 3 tr.

Allm. Telefon 25328

Ljusa, vackra och trevliga rum.
Godt bord. - Billiga priser.

Stockholm.

CENTRAL-PENSIONAT

KL. VESTRA KYRKO GATA 3 B.

1 kl. Familje-pensionat. 30 resanderum.
Nymonterat, propert o. hemtrevligt. Tyst läge.
2 min. väg fr. Centralstationen. Moderata priser.
Goda referenser. Riks 87 49, Allm. 414.
Amanda Berg f. d. innehavarinna av Pallas Hotel.

Stockholm.

Resande!

Trevliga rum från Kr. 1.25.
BRYGGAREGATAN 1 :: Allm. Tel. 169 51.
OBS! 2 trappor.
H. Hellström.

Stockholm.

1 kl. Matsalar

Hushållsskolan "Margareta",
STOCKHOLM, Drottninggatan 71 a, 1 tr.

Hushållsskolan i Norrköping,
S. Strömgatan 1.

Hushållsskolan i Örebro.
Klostergatan 11,

Hushållsskolan i Linköping,
Centralpalatset.

Prukost 1 kr. Middag 1,25.

Supé 1 kr.

Stockholm.

Ekstrands Pensionat

Malmskilnadsgat. 25 B^{III}, hiss.

REKOMMENDERAR sina ljusa och hem-
trevliga rum till moderata priser. Bad o. dusch.

Allm. Tel. 149 84.

Stockholm.

SANDBERGS PENSIONAT

L:a VATTUGATAN 20, 2 tr.

Allm. Tel. 243 35.

Rekommenderar sina ljusa, hemtrevliga
rum, med elektr. ljus. 4 minuters väg från
Centralstationen.

OBS! Ej att förväxla med ho-
tellet 1 tr. upp.

Stockholm

Hotell & Pensionat ENGELBREKT

29 Birger Jarls-gatan 29

Rekommenderas.

Hiss. Elektr. ljus. Moderata priser. Goda bord.
Rikstel. 125 46, 125 47. Allm. tel. 234 00, 234 33.

OBS! Samma lokaler där fröken A. Carle-
sons pensionat och hotell varit inrymt.

Stockholm.

Pensionat MARION HAMNGATAN 36 II. Hiss.

Rekommenderas

sina första klass vackra och propra rum med
elektr. ljus till moderata priser för längre
eller kortare tids uppehåll. Telef. 122 81.

Mathilda Flink.

Stockholm.

Klara Hushållsskolas MATSALAR

Gamla Kungsholmsbrogatan 25. 1 tr.

Innehaves av f. d. Föreståndarinnan
för H. Margaretas kök, och rekomen-
deras hushållsskolan till det bästa.

Frukost från 1/9-1. Middag från 1/3-7.

Stockholm.

STJÄRNBYS HUSLIGA EKONOMISKOLAS

Matsalar

Drottninggatan 23^{II} :: Stockholm

Billig spisning!

Absolut nykterhetsmatservering till 50 kr.
pr mån.

(Tre mål om dagen med kaffe).

Biks Telefon 12919. Allm. Tel. Brkb. 3688.

Sundsvall.

HOTELL SVEA
RÅDHUSGATAN 11, Telefon 312.
3 min. väg från järnvägsstationen.

Ljusa trevliga rum. Billiga priser.

Vaktmästare möter vid tåg och båtar.

Vördsamt, Ingeborg Malmberg.

Ulricehamn.

Stora Hotellet

(Invid Järnvägsstationen och sjön Åsunden).

ULRICEHAMN.

Propra resanderum med telefon.
Stora uppkningslokaler.
Hemtrevlig Festvåning.
Gott bord. Fullständig servering.
Magnus Bergensfeldt.

Uppsala.

Hotell SVEA

(Midt för JÄRNVÄGSSTATION).

Riks 30. Allm. 30.

REKOMMENDERAR sina välmöble-
rade, hemtrevliga rum till moderata
priser.

Elektriskt ljus. Familjehotell,
Goda referenser.

Uppsala.

Järnvägsrestauranten

UPPSALA

REKOMMENDERAS.

Uppsala.

Hotell S:t Erik

Bangårdsgatan 10, 1 tr
Tel.: Riks 384. Allm. 285.

2 min. väg från järnvägsstationen. Tysta,
soliga och trevliga rum med nutida komfort
från kr. 2. - Rum även för längre tid.

Vördsamt Karin Sollén.

Vagnhärad.

Järnvägshotellet

Nybyggt med komfortabla resande-
rum, Centraluppvärmning,

Elektrisk belysning,

Rikstelefon.

Bilstation för Trosatrafiken.

Västerås.

Stadshotellet

Rekommenderas.

Västerås.

Hotell VASA

Vasagatan 5 & Rikstelef. 345

Rekommenderar sina varma trevliga rum.
Moderata priser. Elektriskt ljus.

Västerås.

Nya Hotellet

mitt emot Järnvägsstationen
och Vasaparken.

Telefonväxel.

Örebro.

Fru Petterssons Pensionat — Hotell

rekommenderar sina välmöblerade rum till
moderata priser.
STORGATAN 22, ÖREBRO, Telefon 643.
5 minuters väg från norra station.

Örebro.

Stora Hotellet

Örebro.

LILLA HOTELLET

Mitt för SÖDRA JÄRNVÄGSSTATIONEN
VÄSTRA GATAN 19

Rekommenderas såsom förstklassigt.

Nymöblerade, mattbelagda, tysta och stilla
hemtrevliga rum med goda sängar från 1.50
till högre priser.

Elektriskt ljus.

Telefon 107.

Alma Berntin.

Örebro.

Hotell Standard

Järnvägsgatan 10

Ingång: GAMLA GATAN 20.

Goda sängar.

Tyst och fridfullt.

Tel. 1184.

Rekommenderas!
Anna Måhl.

Örebro.

Runans Matsalar

Rudbecksgatan 24

REKOMMENDERAS.

Rum med elektrisk belysn. på längre eller
kortare tid till moderata priser.

Örebro.

Järnvägshotellet

4 Järnvägsgatan 4
(Invid Norra stationen)

Rekommenderar sina välmöblerade
Resanderum jämte Matsal och
Kafé. Rum från 1 Kr. 50 öre.

TELEFON 1342.

Anna Larson.

Örebro.

Palatspensionatet

Olaigatan 19

rekommenderas.

Fint och förstklassigt.

TELEFON 1982.

Julia Boman.

Örebro.



Bilstation.

Rikstelefon 875.

SÖDRA HOTELLET

(Mitt för SÖDRA stationen).

Erbjuder trevliga rum, såväl enkelrum som
dubletter. - Enkelrum från kr. 1: 50 till
högre priser. - Vaktmästare möter vid
alla tåg.

Vördsamt A. ANDERSSON.

Östersund.

Grand Hôtel

Restauration.

Rum för resande.

Stora uppkningsrum.

Konsertersalong.

Elektriskt ljus. - - - Telefon i alla rum.

Högaktningsfullt

Herm. Hanson.

Annonser från Norge



Till NORGE.

Rekreation och Sport

i

ren, hälsosam luft.

Förstklassiga, trevliga hoteller i härligt läge från kr. 28.— pr vecka.

Snabb bekväm järnvägsresa genom storslagna naturscenerier.

Komfortabla utsiktswagnar.

Restaurationsvagnar.

Sovvagnar I, II och III klass.

Direkt biljettförsäljning och resgodsinskrivning till turiststationerna.

Upplysningar och illustrerade broschyrer i resebyråerna eller direkt från
Statsbanernes Reisekontor.

KRISTIANIA.

CENTRALBANKEN FOR NORGE

Kapital och Fonder:

Kr. 23,600,000.

Alla bankuppdrag utföras på billigaste sätt.

Förfrågningar besvaras beredvilligt.

CHRISTIANIA.

JÄRNVÄGSRESTAURANTEN

Centralstationen

CHRISTIANIA

*Goda viner. Utmärkt mat.
God betjäning.*
Bekvämt för alla resande till och från Sverige.
God matsäck kan erhållas för resan.
JOH. THANEM.

Hotel NOBEL

CHRISTIANIA

Carl Johansgade 33
60 rum.

Vinstuen NOBEL

Carl Johansgade 27

Hotel Continental

Theatercaféet mitt emot National-Theatern
CHRISTIANIA.

Elegant MATSAL o. CAFÉ. (Franskt Kök.)
OBS.! Svenskt Smörgåsbord.

CONCERT middag och afton.

Innehavare: **C. Boman-Hansen.**

Hotel AUGUSTIN

Tel. 95 40. Toldbodgaden 24, CHRISTIANIA

Hotel REGINA

Tel. 149 40. Raadhusgaden 26, CHRISTIANIA

Modern komfort - Moderata priser

Utmärkt kök.

*Svenska turister i Christiania
göras uppmärksamma på*

Iris Thesalon

Carl Johansgade 25 :: CHRISTIANIA

I klass FRUKOST- och LUNCHSTÄLLE
Five o'clock tea m. m.

Läge mitt emot STORTINGSBYGGNADEN med
fri utsikt över stora promenaden.

Raka Ep i

Grand Hotells

RAK- & FRISÉRSALONG

CHRISTIANIA

≡ *Finaste i Skandinavien* ≡

Hotel SKANDINAVIE

CHRISTIANIA

I Klass.

Moderata priser.

2 min. från Järnvägsstationen

VALDRES-BANAN

VALDRES är Norges vackraste dalgång. :: Goda hotell, från vilka goda tillfällen givas till vintersport såväl i dalen som på närliggande högfjäll.

Resebyråerna meddela närmare upplysningar.

Hotel Norge

Albert Patterson

BERGEN

Aug. Fosse, Trondhjem

Mäklare-, Befraktungs- och Haveriagent
Tel.-adr.: Augfosse. Telefon 649 & 679.

Agent för *Vesteraalens Dampskibsselskab*. *Johnson-
linjen*, Stockholm. Månatlig route Christiania-
Sydamerika. *Prima Sjöförsäkringsbolag*.

SPEDITION och ÅNGBÅTSEXPEDITION.
Billigaste beräkning. :: Omsorgsfullt utförande. :: Genomgångsfrakter noteras till och från utländska platser.

P. NIELSENS SPEDITION

CHRISTIANIA

Raadhusgaden 1 & 3.

Telefoner: 11 58; 11 60; 196 50.

SPEDITÖR för

Den Norske Amerikallinien.

Begär Lysholms Aquavit

GULDMEDALJ, Stockholm 1897

ÄRESDIPLOM, Bergen 1898

GRAND PRIX, Buenos Aires 1910.

Tonsaasen Kurhotel, VALDRES.

2000 f. ö. h. 1 km. från järnvägsstationen. Öppet hela året.

Bofast läkare: **C. Wischmann.**

Alla slags bad, elektriskt ljus, centraluppvärmning, W. C. Största och bästa kurhotel med inlandsklimat.
Automobilgarage. Benzindepot.

Stockholms Juridiska Affärsbyrå
Regeringsgatan 20 - Stockholm

Telegrafadr.: "Juristbyrån".
Etablerad 1899.

Största, billigaste och pålitligaste inkasso-, rättegångs- och upplysningsbyrå. OBS.! I byrån äro anställda endast examinerade jurister med specialitet i varje sak.

Grösta, billigaste och zuverlässigaste Inkasso-, Gerichts- und Anskunftsbyrå. OBS.! Är examinerade Juristen mit specialitet in jeder Sache sind angestellt.

Largest, cheapest and most honest collecting Justice- and Enquiry office. Only examined Jurists with speciality in every trial are employed.

Ludvig Th. Lorins Advokatbyrå

22 Smålandsgatan 22 :- STOCKHOLM
Kontorstid: 1/2 0-5. Mottagning: 3-5.
Allm. Tel. 295 08. Rikstel. Norrm. 959.

UTFÖR inkasseringar i in- och utlandet, bevakar talan i civila och kriminella mål, verkställer arvs- och bouppteckningar, samt upprättar alla slags legala handlingar.

OBS.! Billig taxa. Snabb expedition.

Rättegångar,

Äktenskaps- och Boskillnader, Testamenten och övriga juridiska ärenden utföras färdigt och billigt.

Juridiska Affärsbyrån SOLID,
Kungsbroplan 2, II. Hiss. Stockholm.

Kontorstid 1/2 10-1/2 5.
Allm. 1491. Riks 17536.

Värmlands Advokat- och Inkassobyrå

Stora Nygatan 44, STOCKHOLM
Allm. Tel. Kont. 21850, 30618. Riks Tel. 3712.
Utför rättegångar. Inkasseringar. Soliditetsupplýsningar. Upprättar testaments-, boskillnads- och äktenskapsförordshandlingar. Bouppteckningar. Arvskiften. Arvstvister. Skilsmässor. Brottmål. Förmedlar accord. Kontrakt och andra legala handlingar upprättas. Köp och försäljning av egendomar och affärer förmedlas.
Förfrågningar besvaras omgående.

ADVOKATFIRMAN

GÖTEBORGS AFFÄRSBYRÅ

KUNGSTORGET 2. Tel. 195, 10791 & 9130
GÖTEBORG.

Ferm expedition och billigaste arvode i Göteborg.

J. EKELUNDS Advokatkonfir
Stora Nygatan 37 - STOCKHOLM

Rikstel. 4773 - Allm. 25280

UTFÖR rättegångar, inkasseringar samt övriga juridiska uppdrag, upprättar testamenten, bouppteckningar, arvskiften och andra legala handlingar.

e. o. Hovrättsnotarien

H. Tideströms Jur. Byrå

Advokat- & Inkassoaffär
59 Kungsgatan 59
STOCKHOLM

Riks Telefon 323. Allm. Telefon 24055

e. o. Hovrättsnotarien

Carl M. Wezéns Advokatbyrå

Östergatan 37, Malmö
Telefon 4077.

Utför mot billigt arvode alla slags juridiska uppdrag samt inkasseringar.

Anlita vid behov

von Geddas Juridiska Byrå

RIKS 38 VÄSTERÅS RIKS 38

Billigt arvode Snabb expedition. Reel behandling.



"Holms" INKASSERINGAR
LÄMNA GODA RESULTAT

Rättegångar,

äktenskapsskillnadsmål, rådfrågningar, inkasseringar och alla juridiska uppdrag billigt.

JURIDISKA INKASSO- & ADVOKATBYRÅN

G:la Kunesholmsbrogatan 30. STOCKHOLM.

Anlita alltid vid behov

Advokatbyrån 28a Regeringsgatan 28a

Allm. Tel. *723 - *733. :: Rikstel. 7525.

OBS.! Lägsta möjliga arvoden.

Hjalmar Hallgrens Advokatbyrå

Klara V:a Kyrkogata 3A, Stockholm.
(Invid Tegelbacken)

Riks Tel. 17480. Allm. Tel. 23480.

INKASSERA

genom

GÖTEBORGS INKASSOBYRÅ

Östra Hamngatan 12

Telefon 12969

GÖTEBORG



Egendoms- och Platsbyråer (Stockholm)

Svenska arméns och marinens VÄRDNINGSBYRÅ,

37 Surbrunnsgatan 37 :! STOCKHOLM

(Innehavare: Sergeant C. Gustawson)

Rekommenderas

såsom den i Sverige mest förmånliga och tillförlitligaste platsbyrå. Dit böra ungdomar i åldern 17-28 år vända sig da de önska vol-plats. Plats finnes till alla i Stockholm och landsorten förlagda reg., flottan och kustart. Kontraktstid 2-3 4 år. Städ a upp till 75 kr., som erh. genast. Vid avsked goda platser eller avskedspremier från 400-1.100 kr. OBS.! Byrån garanterar för sanna och reglementsena uppslysningar. Alla förmedl. verkställas och råd lämnas endast av militärer, som äro väl förtrogna med allt som till vol.-tjänsten hör. Ingen avgift.

Unga män, sen hit!

Förmånliga vol.-pl. erhållas vid alla de bästa och mest ömtlyckta regem. i Sverige samt Kustart, och Flottans minor-, ekonom-, matros-, handverks- o. eldarekomp. Författningensliga bestämmelser ang. lön, lega, skolor, resor etc. jämte råd o. fullst. upplysn. erhållas avgiftsfritt av dem som nu gen. tillskriva eller besöka den i Sverige mes anlitade o. tillförlitligaste av staten förordnade

Svenska Rekryteringsbyrån

Luntmakaregatan 81, STOCKHOLM.

Volontäranställning.

17-28 års män, med lust för militärlivet, finna fördelaktigast anställning till alla regementen i Sverige, äv. Kustartilleriet.

Hög lön och lega gen. värvningsförrättare
F. Sjöberg, Mariagatan 13 III, Stockholm.

SVENSKA PANOPTIKON



18 Kungsträdgårdsgatan 18
STOCKHOLM
 Största sevärdhet,
 Öppet: Vardagar kl. 10-8. Söndagar kl. 10-9.



Resmössor - Resulstrar - Res-
 väskor - Resfiltar - Koffertar

MILITÄR EKIPERINGS AKT.-BOL.

Kungl. Hovleverantör.

Norrmalmstorg - STOCKHOLM



BYGGNADSTEKNISKA

Civiling. M. Granberg. **BYRÄN**

KONSULTERANDE INGENIÖRSFIRMA

FÖR GRUNDLÄGGNINGAR, FABRIKSBYGGNA-
 DER, AFFÄRSHUS ETC. I ARMERAD BETON.

KONTROLLANSKAP och ARBETSLEDNING,
 GRUNDUNDERSÖKNING, PÅLPROFNINGAR.

BTB GÖTEBORG, Kontor: Arkaden
 Telegrafadr: BYGGBYRÄN. RT. 5325.

ELEKTRISKA SVETSNINGSS AKTIEBOLAGET I STOCKHOLM

Kontor: S:t Paulsgatan 2 C, Stockholm
 Rikstelefon 123 03. Stockholmstelefon 302 88.
 Tel.-adress: ESABIS. Ankn. J. Åsbergs bostad.

Verkstad: S:t Paulsgatan 2 B.
 Stockholms-Telefon 308 22.

UTFÖR alla sorters svetsningar samt
 reparationer av Automobiler och
 maskiner av alla slag till mycket mode-
 rata priser.

Aktiebolaget Herman Håkansson

(f. d. Herman Håkansson's Färg- & Kem.-handel)
Grefthuregatan 9, STOCKHOLM Ö.

Välsorterat lager av alla slags
 - Färger och Kemikalier samt Hushållsartiklar -
 Billiga priser. Varorna hemsändas.
 Telefon: RIKS- & ALLM. 96 49.

Vårda håret,

om det är sjukt eller friskt och använd
Ziwertz' Extrait Vegetal,

bästa hårkonserveringsmedel. Finnes till
 salu hos frisörer och parfymaffärer samt hos
 Kungl. hovleverantör **Ziwertz' Efr.** i
 Göteborg.
 Telefon 11 12. Drottninggatan 42 (Arkaden).
 Återförsäljare rabatt.

Flug-Fångaren EFFEKT

Apparat för utrotande
 av flugor.

Uppsättes utanför där
 flugor samlas.

Enorm effektivitet!

Finnes i alla välsortera-
 de järnaffärer samt mot
 postförsk. à kr. 2.50 o. i parti fr.

C. CARLSSON, Sundbyberg.
 Allm. Sundbyberg 14. Riks 92.



Kläder ut-
 föras **elegant**
 och **smakfullt** hos

**A.-B. Londoner Herr- &
 Damskrädderi**

Drottninggatan 37 :: STOCKHOLM

Beställningar utföras på 24 timmar.
 Högtidsdräkter uthyras.

Compoboard

användes med fördel i trähus som invändig revetering (gör huset fullkomligt
 dragfritt och varmt), matsalspanel, dörrfyllnader etc. Ständigt på lager.

Compoboard-Kontoret, 6 Väpnaregatan

(Mitt för KUNGL. STALLET), STOCKHOLM. Allm., Tel. 56 70. Riks Tel. 76 97.



Trållpulveret "**Penen**" är bäst
 Scheel's Sjöp & Trållfabrik, Åby & Co
 GÖTEBORG

KOSTYMER

IVAITAS KEMISKT AF
ÖRGRYTE
KEMISKA
 GÖTEBORG
 ELEGANT UTFÖRANDE



Otto Fr. Johanson
 Gravyranstätt, Kautschuk-
 stämpel-, Kliché- & Chablon-
 fabrik. Accidenstryckeri
 Köpmansg. 28, Tel. 3183

GÖTEBORG

Behöver Ni måla?

En vacker och varaktig samt mycket billig målning, som ej avspjelkar eller smetar,
 kan en var verkställa med våra patent, dubbelt starka Slamfärger. Observera särskilt vår
 färdiglagade Rödferg. Alla nyanser finnas. Huru litet som helst kan erhållas. Pris
 från 17 öre pr kg. till högre priser. För finare målningar rekommenderas våra patent.
Hartzoljefärger och andra färgsorter, vilka fullständigt ersätta linoljefärg, men äro
 billigare och varaktigare.

Färgkarta, intyg etc. samt även mindre prover gratis och franko. Åberopa denna tidning.

A.-B. Göteborgs Hartzoljefärgs-Fabrik, Göteborg G.

Aktiebolaget Gustafsbergs Fabriks intressenter, Gustafsberg.

stor omväxling av modeller och mönster. Elektr. artiklar (isolatorer m. m.) Sanitetsgods (Vattenklosetter, Tvättbord m. m.) Sjukvårds-
 artiklar. Konst saker i Serafitto. Konstindustriella föremål, såsom blomkrukor, vaser, lampor, blombord etc. samt reproduktioner av
 svenska, utländska och antika skulpturer i Parian (ett oglaserat äkta porslin). Utst.-lokal i Kungsträdgårdsg. 2 A, Sthlm samt vid fabr., Gustafsberg.

TILLVERKAR alla sorters **PORSLIN**,
 såsom Bords-, Kaffe-, Të- och Trätt-
 serviser jämte en mangfald andra artiklar i



Luffstämplor

med porös gummibädd
äro bäst.
Lämpar sig till all
slags stämpling. Håll
bara. Moderata i pris.
Prima avtryck även
på ojämna ytor. 100-
als ved-rhättiga in-
tyg. Begär cirkulär
fr ensamförsäljarne

O. A. Sandberg
& Söner A.-B.
Göteborg.
Tel. 12 13, 72 73.



Var? Jo, hos
C. A.
Larsson, Arkad-
Passagen 35, Göteborg.
Bill. priser å alla slags
Ur och Ringar. Begär
prislista grat. o franko.

Sitter Ni mycket?

Stoldynan "IDEAL", av pressad, prep. filt.
Spar benkläderna från blånkslitning. Hy-
gienisk, Outslitlig. Särdeles lämplig för
resor. Lever. i alla storl. och former, pass
till stolsitsen. Begär prospekt från ensamförs.

F. W. Ljungquist, avd. S.
GÖTEBORG 3.

Otto B. Bolm Göteborg.

LÄGER av färger, oljor, fernissor,
Kemikalier och materialier för
fabriker och handtverkerier.

Specialité: Bolms permanentfärger
för husmålning i alla kulörer.

ETABLERAD 1862. TELEFON 550.

Maskerad-, Lotteri- och Bazarartiklar

F. Gustavson, Confettifabrik
Korsgatan 16 GÖTEBORG Tel. 5192



Nystrands Blomsterhandel, GÖTEBORG

sänder Kransar och Buketter över hela
landet. Erhållit högsta priser vid utställ-
ningar. Telefon 5343.

SÄNGKLÄDER,

Fjäder, Dun, Stoppull, Bolstervar, Madrasser,
Filtar, Stiek- & Spetstärken, Lakan, Örngott
m. m. köpas fördelaktigast i Malmö enda spe-
cialaffär i branschen. Fjäder sändas till alla
stationer *fraktfritt* (mot efterkrav vid minst
10 kg.) *Tagel, Krollspinn* och *Tröull*
allt i parti och minut till billigaste priser.

F. A. AXÉN, Malmö
ÖSTERGATAN 11 (mitt emot Caroli kyrka).
Tel. 5397.



Anatol,

världens förnämsta skönhetsmede
skyddar mot frost och kyla, gör röda händer vita och mju-
som silke. Rynkor och stora porer borttagas med **Anatol**
massage. Pris pr flaska kr. 2 00.

Expedieras till landsorten mot efterkrav eller förut i
sänd likvid. 3 fl. portofritt. Ombud antagas.

Aterförsäljare rabatt.

Anatolfabriken, Norrtullsgatan 1
STOCKHOLM.



AMATÖR- FOTOGRAFER

fylla ovillkorligen sitt behov
fördelaktigast från

STÖLTEN & SIMMONSEN
MALMÖ :: Foto-Handelshus.



Bäst och billigast köpas fisknät
av alla slag ävensom övrig fiskred-
skap från

Malmö Fiskeredskapsaffär
Malmö 2.

Begär priskurant

Billiga Presenningar

f. d. Statens järnvägars, iståndsatt
och **nyoljade**, till sädesstackar samt
för fabriksbehov, storlek c:a 7x4 mt
expedieras omgående.

Emil Sjöberg, Malm

Gråbrödersgatan 24. :: Telefon 5

C:a 500 st. Presenningar samt
flaggor finnas ständigt i lager
för uthyrning.

Th. Dahls Spegelgla

såväl plana som facett äro tjockare än
vanligt och av prima beskaffenhet.

Begär Priskurant å GLAS och

Snickerimateriale

Kalendegatan 7, MALMÖ.
Telefon 548.

Byggnadsmaterialier

(CEMENT, TEGEL m. m.)

till lägsta prisnoteringar

Telefon 449, 1817. Telegramadr.: TEGEL.

Skånska Tegelförsä'jnings A.-B., Malmö.

R. Rådbergs Lådfabrik

34 Stora Nygatan 34

Stockholm.

Köper splitved och billiga
bräder.

Allm. Tel. 24 31.

John Carlssons

32 Upplandsgatan - Stockholm

Rikstel. 28 36. Allm. tel. 12 00.

Glasmästeri - Ramfabrik - Förgylleri

Det bästa för tändernas vård



BATERIEEDDANDE
TÄND-CRÈME

Väl inarbetad
Förstorings-AGENTER
A/B FOTO ERH. HOG PROVISIO
ESKILSTUNA

Nytt för Sverige!

Undervisning i
DEKORATIV FOTOGRAFI
per Korrespondens.

Ämnen: Fotokeramik, Fototextil, Foto träslöjd, Foto-näverslöjd, Foto-snäckarbeten, Fotobijouter, Elfenbensporträtt, Foto-kristallarbeten, Chromografi.

Begär prospekt.

NORDISKA FOTOINSTITUTET, Örebro.

ÖREBRO
Telefon
296-635
Fabriken
gr. 1876

S **NICKERIFABRIK**
Eklund & Komp.
Byggnadssnickrier
Trävaror, Papp
och Träll

Örebro Stålsliperi
4 Kungsgatan 4

Slipning av rakknivar, fickknivar, saxar, dolkar, förskärare, slaktarknivar, köttkvarnsknivar, läkareinstrument, maskinstål, maskinknivar, skoknivar, skridskor m. m., m. m.

ALB. JONSSON, Eskilstunabo.

**FRÄMKÄLLNING OCH
KOPIERING**

BÄST HOS Eskilstuna **FOTOGRAFISKA MAGASIN**
Smedjegat. 24 (inneh. A.B. FOTO) telefon 604.

17,414,000 kr. skola utlottas å 1889 års Stockholms Teater-premie-obligationer. Dragning den 1 Maj och är högsta vinsten

10,000 kr.

För endast kr. 1:50

erhålls kontrakt med ensam vinsträtt å en obligation; för kr. 5:— å fyra st.; och för kr. 10:— å tio obligationer, portofritt. Dragninglista gratis. Numren i detta ovanligt fördelaktiga lotteri äro starkt efterfrågade. Skynda på så Ni hinner med. Beställningar insändas till **OBLIGATIONS-KONTORET, Stora Nygatan 19-27, Malmö.**

Värmelednings-
A.-B.

CALOR

Verkst. Dir. **J. A. RYDH,**
Arbetaregatan 32 .:. Stockholm.
Riks 66 80, 66 81. Allm. 62 84.

Telegrafadress: **Värmebolaget.**
Tillberka apparater för och leverera:

Värmeledningar, alla brukliga system,
Ångköks-anläggningar, även förarbetare,
Maskintvätt-anläggningar, Desinfektions-
& Steriliserings-anläggningar.

Förslag och ritningar utföras.

AUGUST CARLSON & C:o, Aktiebolag - Stenkol & Koks - GÖTEBORG



Arbetarekök
VID FABRIKER INREDAS FÖRDELKTAGAST MED KOKAPPARATER
FRÅN Vulcanverken Göteborg.

Förvärmare
Vulcanverken, Göteborg.

Prima eng. Aqualite bitumenplattor

för beklädnad av reservoarer, vattenledningar, grundmurar, broar etc. Garanterad absolut ren bitumen, fri från alla skadliga främmande ämnen, vilka eljest förekomma i en del mindrevärda fabrikat. 20-årig specialitet. Högsta analys. Svenska utlåtanden.

Prover och vidare upplysningar genom
JOSEF LARSSON, Stockholm 12. Rikstelefon 159 69.

Elektriska Svetsnings Aktiebolaget

MARIEHOLM, GÖTEBORG 6.

Telef.: Växel: 8885, 8889.
Verkm. bost. 7333, 10587, 12201.

Telegr.-adr.: ESAB.

Reparerar:

Alla förekommande fel å **Ångpannor, Sulfat-, Sulfit-,** och andra **Kokare** såsom sprickor, läckande utdiktade växlar, frätningar m. m., **Axlar, Stålpropellrar, Fartygsstävvar, brustna eller förslitna maskindelar, alla slag.**

Flytande verkstäder för marina reparationer. Mobila apparater för fabriksreparationer.

Förstklassigt arbete, snabb leverans och billiga priser.

Intet arbete för stort och intet för litet för oss.



SVEASKIVOR 2: 50 styck
5 stycken 10 Kr.

Svensk intagning.
Hållbaraste kvalitet.
SVEA-GRAMMOPONER
med 5 skivor från Kr. 35, 50, 75.

Storlek 35x35x18.
Tratt 52 cm.

Begär priskurant.

Hillströms Musikaffär
S. STORGATAN 25 :: Telefon 15 55.
HELSINGBORG.

Örebro Expressbyrå & H. A.-B.

Etabl. 1879

Tel. 240 561 1561. Telegr.-adr. Expressbyrån.

Alla slag av hyvl. o. ohyvl. **TRÄVAROR**
" " " **BYGGNADSMATERIAL**
" " " **STENKOL OCH KOKS.**

Införda anbud.

SKOFABRIKEN SVANEN, ÖREBRO.

Sveriges största efterkravsaffär i skobranschen,
säljer skodon direkt till förbrukare.

Priskurant gratis.

GRÅ ARBETSHANDSKAR

av Chromläder bäst och starkast. Pris pr puss.
kr. 18: - , pr par kr. 1:75 mot postförskott.

Paul U. Bergströms A/B STOCKHOLM 74-76-78 DROTTNINGGATAN



STÖRSTA specialaffär i HERRARTIKLAR och Barnekipering.
ALLTID NYHETER

Jä ekiperar sig varje Herre för Vardagsbruk, Sällskap, Sport och Resor
Avdelningar för **fördelaktigast** hos oss.

Finaste Herr-Skrädderi Svenska och utländska tyger
av förnämsta fabrikat.

Fullständig **Herrekipering** och **Reseffekter** m. m.
Förstklassig **HERR-KONFEKTION.** Sport- och Kavaj-Kostymer, Smoking, Jaquette och Frack-
kostymer, Över-Rockar, Ulstrar, Regn-Rockar, **PÅLSAR** och **MILITÄR-UNIFORMER** m. m.

Avdelningar för fina och välgjorda **BARNKLÄDER** i alla åldrar för Gossar och Flickor.
Prima, reella varor, Billiga, bestämda priser! Telefoner: Namnanrop: "PAUL U. BERGSTRÖM".

POSTSPARBANKEN

För insatta medel ansvarar **staten**.
En och samma motbok gäller över
hela riket.
Uttagning medges under vissa vill-
kor jämväl **vid anfordran**.

Aktiebol. Nordiska Kreditbanken

DROTTNINGGATAN 1 :: STOCKHOLM

Kapital Kr. 7,500,000

Reserver „ 3,650,000

Emottager penningar å Depositions-,
Kapital-, Sparkasse- o. Upp- o. avskriv-
ningsräkning mot högsta gällande ränta.

Avdelningskontor:

ESKILSTUNA OCH VAXHOLM.



TURBINFABRIKEN :: FINSHYTAN



Levererar
**alla slags vatten-
turbiner.**

Ny tillverkning av
**ytterligt snabb-
gående typer -**

Leverera billiga och goda
Regulatorer.

Fabrikens arbetsledare, äldre vattenverksbyggare,
lämnar på begäran råd och upplysningar.

Egen provningsanstalt

med direkt

vattenmätning i

reservoar

för bestämmande av turbiner-
nas verkningsgrad.

Där kriget rasar

Skisser från kampen
i öster.

Av

Bengt Berg.

Pris 2 kr., inb. 3 kr.

**P. A. Norstedt & Söners
förlag.**

**PUMPAR
FLÄKTAR
MOTORER**

**AKTIEBOLAGET
ELEKTRO-MASKIN
STOCKHOLM**

Joh. Lundström & Co A.-Bol. STOCKHOLM

(Etablerad 1867)

LAGER av

**STENKOL, COKES och
ANTRACIT.**

Åtaga sig leveranser till Järnvägar, Ang-
båtar, Maskinverkstäder och Bruk.
KONTOR: **SKEPPSBRON 18, 2 tr.**

Riks och Allm. Tel. NAMNROP.
"LUNDSTRÖMS".

Perfectol

Yppersta rengöringsmedel
för personvagnar.

Skyddar ytan.

Minskar arbetet.

Användes å Statens Järnvägar
och de flesta enskilda
järnvägar.

Ingeniör **GUSTAF SVALLING**
Kungsholmstorg 8
STOCKHOLM.



**Remmar, Oljor, Trassel,
Slangar m. m.**

Fredfors Fabr. A.-B.

Stockholm.

AKTIEBOLAGET
MERKANTILA INGENIÖRSBYRÅN
STOCKHOLM

levererar som SPECIALITET

**VATTEN-
RENARE, FILTER, PUMPAR.**

Vår mångåriga erfarenhet borgar för en
ändamålsenlig leverans. Förslag gratis

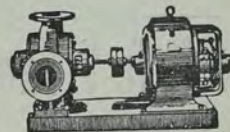

Mindre verkstadsrörelse

Större fabriks- industri



Industri-män!

Lägg
märke till

att utmärkta områden för verkstads- eller fabriksanläggningar finnas vid ettflertal järnvägsstationer mellan Uppsala och Gäfve;

1 att elektrisk kraft där torde bli lätt tillgänglig;

2 att tillgången på livsfröndeheter är riklig;

3 att goda kommunikationer finnas;

4 att exporthamn finnes vid Harnäs och Gäfve;

5 att god tillgång på en hel del råvaror finnes, isynnerhet trä och järn;

6 att Uppsala-Gäfve järnvägars förvaltning, adress Gäfve, beredvilligt lämnar närmare upplysningar.

BARNÄNGENS Skriv- & Copiebläck,



som jämte en mångfald andra utmärkelser och prisbelöningar erhö

Juryens 1:a Guldmedalj i Lübeck 1895 och Guldmedalj i Bruxelles 1897

och som var det enda bläck som erhö

GULDMEDALJ
i Stockholm 1897

och det enda icke franska bläck, som tillerkändes så högt pris som

Guldmedalj på Världsutställningens i PARIS 1900,

Guldmedalj i Seattle 1909,
Guldmedalj i Buenos Aires 1910,

är odisputabelt det FRÄMSTA av alla.

A.-B. Fr. V. Tunborg & Co

Modemagasin

38 HAMNGATAN 38

1 tr.

STOCKHOLM

RIKSTEL. 47 46.

ALLM. TEL. 2 81.

Svea Slip Skivan

Rika Tel. 4261, 9325.

är den bästa skiva för ett gott
precisionsarbete och all slags
skrotning.

Tillverkare och förläggare
SVENSKA SLIPSHIDE 1/4 SVER
STOCKHOLM.
Fabriker: Hårsta och Hårsta.



Allm. Telefon 4261.

Toaletmedel.

En frisk hud är det pålitligaste skyddet mot angrepp av smittoämnen. På grund av Salubrins giffrihet och uppriktande inverkan å hudsystemet och cellbildningen användes det i allt större utsträckning såsom toaletmedel till vård av hud och hår samt renhållning av munhålan. För sistnämnda ändamål användes Salubrin A, starkt utspätt.

Aktiebolaget

Molinderska Konserverfabriken

rekommenderar sina
- KONSERVER -

ALLA sorters grönsaker och sallader, köttretter och soppor för seglats- och turistfärder.

FINNAS i allavälsorterade specerieraffärer.

GRÖNSAKERNA serveras i Restaurangvagnarna.

Svalöfs Kornflingor

tillverkas

under sträng läkarekontroll och utslutande av bästa svenska tvåradiga korn,

duga

till gröt, välling, soppor, puddingar, bakverk, tebröd, pannkakor m. m.,

lämnas

en välsmakande, näringsrik, lätt-smält och fullkomligt ren föda samt

finnas

att få i varje välsorterad specerierhandel.

ALLMÄNNA
SVENSKA UTSÄDES A.-B.,
SVALÖV.