



SVERIGES KOMMUNIKATIONER



Officiell Tidtabell
FÖR

SVERIGES
JÄRNVÄGAR.

Turlista
FÖR
ÅNGBÅTSLINJER
OCH
AUTOMOBILROUTER.

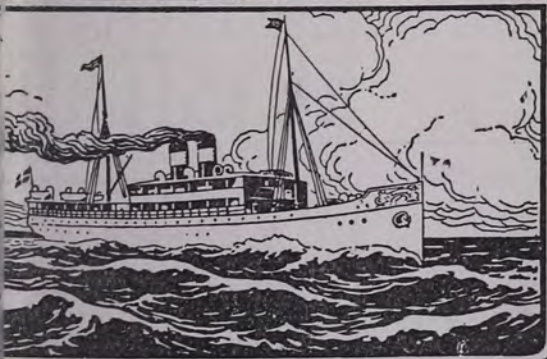

STOCKHOLM, VASAGATAN 1 • RIKS 2385, ALLM 15021

Utkommer varje vecka.

Pris: 20 öre

STATENS JÄRNVÄGARS RESEBYRÅ i STOCKHOLM, Klarabergsgatan 68

(vid CENTRALPLANEN)

Filial: *Nordiska Kompaniets Affärshus*, Hamngatan 18 och 20, Rikstelefon 175 07, Stockholmstel. 96 12.

FÖRSÄLJER vanliga biljetter från Stockholm till stationer inom och utom Sverige,

” kombinerade biljetter för resor till och från utlandet,

” kupongbiljetter för de flesta svenska järnvägssträckor samt för alla viktigare ångbåtssträckor inom Sverige och från Sverige till Köpenhamn, Kristiania och Lübeck,

RESERVEBAR hyttplatser å de ångbåtssträckor för vilka biljetter försäljas,

FÖRSÄLJER sovplatsbiljetter till alla svenska sträckor samt till Norge och Danmark ävensom till de från Berlin, Hamburg, Kiel och Köpenhamn utgående sovvagnarna,

LÄMNAR upplysningar om tidtabeller och biljettpris samt råd och anvisningar med avseende på resplaner m. m.

TELEGRAMADRESS: CENTRALBUREAU.

TELEFONER: RIKSTEL. 83 64 och 83 65.

RIKS eller ALLM. TEL.: JÄRNVÄGEN 72 och 191.

Upplysningar rörande tågtider lämnas icke på dessa nummer utan endast på RIKSTEL. 163 04 och RIKS eller STHLMS-TEL. JÄRNVÄGEN 227.

AKTIEBOLAGET JÄRNVÄGSMATERIEL
STOCKHOLM

AJMA
REG. VÄR. M.

Maskiner och Materiel

FÖR JÄRNVÄGAR, INDUSTRIER
OCH ENTREPRENÖRER, TILL SALU
OCH UTHYRNING.

RÄLS
NY OCH BEGAGNAD

Sverige-England-Skottland.

Förbindelse med snabbgående
Post- & Passagerareångare

Göteborg - New-Castle.

Lastångare **Göteborg - London.**

Närmare meddela och biljetter säljas

i STOCKHOLM av NORDISK RESEBUREAU

i GÖTEBORG av

Ångfartygs Aktiebolaget THULE

TELEFON 80 96

Mårten E. Liander

Stockholm.

SPÅRVÄXLAR. SIGNALAPPARATER.

“VIVAX” SMÖRJOLJOR.

SPECIALAFFÄR för Järnvägsartiklar.

MEJERIER



anläggas o. monteras
med bästa moder-
naste och mest eko-
nomiska maskiner o.
redskap av

**STEN ERICSSONS
EFTERTR.**

VASAGATAN 3
STOCKHOLM
LAGER av alla slags
mejeriutensilier.
Katalog på begäran.

Rikatel. 30 30.

Allm. 419.

A. B. STOCKHOLMS PATENTBYRÅ

K. V. ZACCO & E. H. BRUNN.
Patentombud Ingeniör E. Svanqvist. Om-
besörjer uttagning af patenter och regis-
tering af varumärken i alla länder. Över
öfver 26.000 sådana uppdrag. Etablerad 1879.
Telegr.-adr.: Invention. Riks 382. Allm. 7809.

VASAGATAN 7. STOCKHOLM

Patent

uttagas
billigast
Allm. Patent-
byrån,

36 A Grevturegatan 36 A, Stockholm.

PATENT WALDEMAR
BOMAN

Ingeniör
Medlem av Svenska Patentombudsforeningen
Uttager patent och inregistrerar varumärken.

ROSENBAD 2
STOCKHOLM. **BYRÅ**

BÅT TRE-ÅN-ALLT-ANNAT
TALAR-FÖR

**SVEDALA
STEN-
KROSSAR**

KÖPARNES-VÄL

SVEDALA.

Tegelmaskiner, Grävmaskiner, Stenkrossar,
Vägbyggnadsmaskiner, Torvmaskiner,
Valkrossar för torv och kol,
Pulveriseringsmaskiner för kalk och andra
mineralier rekommenderas

**Åbjörn Anderssons
Mek. Verkstads A.-B.**

Post- och Telegrafadr.: Svedala, Gjuteriet.
Rikstelefon 52, 76, 6, 60.

Florodol-Tvålen
Säljes för 60 öre

förlämnar sammetsmjuk, smidig och vacker
hy, gör hals och händer hvita och mjuka.
Parfymeri FLORA, GEFLE



Wikingaregler

Bragderna många må i sten du
Anrikt desslikes namnet på de
rönda skokräm, som mängtal
skodonas hållbarhet och dem s
glans förlämnar: "Wiking".

Bjud ditt husfolk att den
Wiking-krämen ständigt nyttja
tillstånd icke att skodonen med om
och skadeliga saker platt fördäru

G. U. HEURLIN & C:o

(K. E. Ringholm)

- Skrädderiaffär -

STUREGATAN 7, 1 tr.

STOCKHOLM.

RUDOLF BILLSTRÖM

KUNGL. HOFBLOMSTERHANDEL

4 Stureplan 4 :: STOCKHOLM

St. tel. 5739, 26733, 3046. Riks 1409, 15565.

Specialitet:

Brudbuketter - Presentbuketter,
Tårnbuketter - Begravningskransar.

Elegant arbete.

ADVOKATFIRMAN

HALLGREN & FORSELL,

STOCKHOLM.

20 NORRLANDSGATAN 20

Riks- och Allm. Tel. 8106

ombesörjer mot billig arvode Rättegångar, In-
kasseringar, Familjerättsmål, Lösöre köp m. m.
OBS.! Snabb expedition

Mer och mer

övertygas den ärade allmänheten om att

YVY-Tvålen

är den förnämsta bland tvålar. YVY-tvålen
säljes i varje välsorterad parfym- och herr-
ekiperingsaffär för 50 öre pr st.

**Österlin & Ulrikssons
Kem.-Tekn. Fabrik,**

YSTAD.



INREG.
VARU-
MÄRKE

**EKSTRÖMS
JÄSTMJÖ**

ÖREBRO KEM-TEKN-FABRIK

A.-B. Sleipnir

Varu- o. Maskin-Körs

Lastautomobiler.
Bil-Paketvagnar.

Huvudorderkontor: Skeppsbr
Riks 1128. Allm. 1130 och 21

Huvudkontor: Tullegatan 42
kl. 8-6.30. Riks 2485. Allm. 4

Nyare tågförbindelser

å Statens Järnvägar.

förbindelse Göteborg—Storvik (— Gävle (— Falun, Leksand, Rättvik)) och åter med direkt 1 och 2 kl. sov- och 2 kl. sittvagn Göteborg—Storvik och åter:

Avg. Göteborg 10⁰³, ank. Västerås (över Frövi) 8.51, Leksand (över Krylbo) 10.17, Rättvik (över Krylbo) 11.35, Storvik 8.35, Gävle (över Storvik) 9.50, Falun (över Storvik) 10.00. Avg. Leksand (över Krylbo) 12.00, Rättvik (över Falun) 1.33, Falun (över Kopparberg) 5.35, Gävle (över Storvik) 6.50, Storvik 7³⁰, Västerås (över Frövi) 8⁵⁸, ank. Göteborg 7.02.

förbindelse Stockholm—Dalarne och åter över Krylbo med direkt 2 och 3 kl. vagn Stockholm—Leksand—Stockholm samt i restaurangvagn Stockholm—Krylbo—Stockholm:

Avg. Stockholm 10.30, avg. Uppsala 11.54, ank. Krylbo 1.45, Leksand 5.45, Falun 4.47, Rättvik (över Falun) 6⁴⁰, Avg. Rättvik (över Falun) 10.40, Falun 12.25, Leksand 11.35, Krylbo 3.30, ank. Uppsala 5.19, ank. Stockholm 6³⁰. I restaurangvagnen serveras lunch vid resa till Dalarne samt middag vid resa från Dalarne.

förbindelse Stockholm—Västkusten samt Göteborg—Hälsingborg och åter med direkt 1

och 2 kl. sov- och 2 kl. sittvagn Stockholm—Varberg och åter (vagnen framgår till och från Ängelholm som sittvagn) samt direkta 1, 2 och 3 kl. sittvagnar Göteborg—Malmö och Göteborg—Hälsingborg.

Avg. Stockholm 9⁰⁷, Göteborg B:s 7.30, ank. Varberg 8⁴², Falkenberg 9.21, Halmstad 10.07, Ängelholm 11.40, Hälsingborg F. 12.27, Malmö 1.24. Avg. Malmö 3.26, Hälsingborg F. 4.14, Ängelholm 5.11, Halmstad 6⁵⁰, Falkenberg 7³⁷, Varberg 8¹⁵, ank. Göteborg B:s 9²⁸, Stockholm 7.49.

tt förbindelse med övre Norrland:

Avg. Stockholm 6²¹, ank. Örnsköldsvik 11.56, Umeå 2.25, Skellefteå 5.31, Piteå 8⁴⁷, Luleå 8⁴³, Gällivare 10⁵⁶, Kiruna 12⁴⁹, Haparanda 7.45. Avg. Haparanda 7²⁰, Kiruna 5¹¹, Gällivare 7.01, Luleå 9.02, Piteå 8.50, Skellefteå 12.01, Umeå 3.03, Örnsköldsvik 5.39, ank. Stockholm 10.04.

Förteckning över järnvägslinjerna.

Statens järnvägar.

Spårvidd: 1.435 m.

I distriktet, adr. Stockholm.

1. trafiksektionen, adr. Stockholm.

1. trafiksektionen, adr. Stockholm.
 1. trafiksektionen, adr. Stockholm.
 1. trafiksektionen, adr. Stockholm.
 1. trafiksektionen, adr. Stockholm.

II distriktet, adr. Göteborg.

1. trafiksektionen, adr. Göteborg.
 1. trafiksektionen, adr. Göteborg.
 1. trafiksektionen, adr. Göteborg.
 1. trafiksektionen, adr. Göteborg.

III distriktet, adr. Malmö.

1. trafiksektionen, adr. Malmö.
 1. trafiksektionen, adr. Malmö.
 1. trafiksektionen, adr. Malmö.
 1. trafiksektionen, adr. Malmö.

8. trafiksektionen, adr. Hälsingborg.

Göteborg B:s—Billesholms gruva tab. 126
 Ängelholm—Hälsingborg > 128
 Åstorp—Höganäs nedre... > 127
 Billesholms gr.—Landskrona > 129

9. trafiksektionen, adr. Nässjö.

Mjölby—Hässleholm... tab. 120, 121

IV distriktet, adr. Östersund.

10. trafiksektionen, adr. Östersund.

Ånge—Storlien tab. 18, 35
 Bräcke—Långsele tab. 10
 Långsele—Sollefteå > 13
 Dorotea—Östersund > 15
 Hammerdal—Jämtl. Sikås > 17
 Strömsund—Ulriksfors ... > 16

11. trafiksektionen, adr. Sundsvall.

Ånge—Ljusdal tab. 35
 Ljusdal—Hudiksvall > 26
 Ånge—Sundsvall > 25

12. trafiksektionen, adr. Söderhamn.

Ljusdal—Krylbo tab. 35
 Kilafors—Stygsund > 27

V distriktet, adr. Luleå.

13. trafiksektionen, adr. Luleå.

Boden—Jörn tab. 10
 Boden—Haparanda > 2
 Övertorneå—Karungi > 6
 Älvsby—Piteå > 7

14. trafiksektionen, adr. Umeå.

Jörn—Långsele tab. 10
 Bastuträsk—Källholmen... > 8
 Vännäs—Umeå > 11
 Mellansel—Örnsköldsvik > 12

15. trafiksektionen, adr. Kiruna.

Luleå—Riksgränsen tab. 1, 9
 Gällivare—Malmberget > 3
 Gällivare—Koskullskulle > 4

Enskilda järnvägar.

Varje särskild järnväg omfattar i allmänhet linjen emellan de stationer, som ingå i dess namn. Då detta icke är förhållandet, angivas dessa linjer inom parentes.

Benämning och omfattning	Trafikexp. adress	Spårv., meter	Tab. nr
Anneberg—Ormaryd (Smål. Anneberg—Ormaryd).....	Smål. Anneberg	0.600	200
Askersund—Skylberg—Lerbäck	Skylbergsbruk	0.891	111
Bergslagera (Falun—Göteborg)	Göteborg	1.435	51, 53
(Filipstad—Daglösen).....	>	>	52
Blekinge Kustbanor (Karlskrona—Kristianstad, Sölvesborg—Listershuvud, Sandbäck—Olovström och Ronneby—Ronneby redd).....	Ronneby	1.067	225
Borgholm—Böda	Borgholm	0.891	209
Borås (Herrljunga—Borås övre)	Borås	1.435	181
Borås—Alvesta	Göteborg	>	182
(Hillared—Axelfors).....	>	>	181a
Bredåkra—Tingsryd	Ronneby	1.067	221
Byvalla—Långshyttan	Långshyttan	0.891	41
Bånghammar—Kloten	Kopparberg	1.435	63
Böringe—Ostratorp	Ystad	>	270
Dala—Hälsingland (Orsa—Bollnäs och Dalfors—Göringen).....	Bollnäs	>	37
Dala—Ockelbo—Norrundet (Linghed—Norrundet).....	Jädraås	0.891	39
Dalkarlsberg (Vikersvik—Dalkarlsberg).....	Nora	0.802	66b
Dalsland (Kornsjö—Mellerud).....	Ed	1.435	171
Dannemora—Harg (Dannem.—Hargsh.).....	Dannemora	0.891	77
Falkenberg (Falkenberg—Limnared).....	Falkenberg	0.891	195
Filipstads Norra Bergslags (Filipstad—Nordmark).....	Hagfors	>	61
Finspång—Norsholm	Finspång	>	69
Frövi—Ludvika (Ludvika—Vanneboda).....	Kopparberg	1.435	62
Fågelsta—Vadstena—Ödeshög	Fågelsta	0.891	148
Gottland (Tingstäde—Visby—Burgsvik).....	Visby	>	290
Gruvgården—Fors	Fors	1.435	43
Gävle—Dala (Gävle—Falun—Orsa)	Gävle	>	50
> > (Falun—Björbo)	>	>	58
> > (Mora—Noret—Älvdalen)	>	>	56
Gävle—Ockelbo	>	>	75
Göteborg—Borås	Göteborg	>	182
Göteborg—Säro	>	>	184
Halmstad—Bolmen	Halmstad	1.067	230
Halmstad—Nässjö (Halmstad—Nässjö, Rettele—Gislaved, Torup—Hyltebruk).....	>	1.435	191
Halmstad—Nässjö (Atran—Kinnared).....	>	>	186

stationsområdet
 beträffande fär-
 ombord å de
 na.
 id stationsmann
 restaurant finnes i
 onens närmaste
 nskap.
 inför en tågtid—
 idsuppehåll.
 gbatförbindelse.
 avgår från.
 nkommer till.

bokstav försedd

..... sid. 1
 > 3

..... Tab. 1—299
 > 325
 > 326

jäm-
 > 327
 > 328
 > 329
 > 330
 > 331
 > 332
 > 333

Belgien
 > 334
 > 335
 > 400—450
 > 501—950
 tlet.

MEJ



Rikstel. 30 30.

P A
 Patentombuds
 besörjer ut
 ring af var
 öfver 26.000
 Telegr.-adr.
VASAGA

Patent

36 A Grevtun

PATENT BOMAN Ingeniör

Medlem av Svenska Patentombudsforeningen
Uttagar patent och inregistrerar varumärken.

ROSENBAD 2 **BYRÅ**
STOCKHOLM.

BÄTTRE-AN-ALLT-ANNAT
 TALAR-FÖR
**SVEDALA
 STEN-
 KROSSAR**
 KÖPARNES-VAL

SVEDALA.

Tegelmaskiner, Grävmaskiner, Stenkrossar,
Vägbyggnadsmaskiner, Torvmaskiner,
Valkrossar för torv och kol,
Pulveriseringsmaskiner för kalk och andra
mineralier rekommenderas

**Åbjörn Anderssons
Mek. Verkstads A.-B.**

Post- och Telegrafadr.: Svedala, Gjuteriet.
Rikstelefon 52, 76, 6, 60.

- *Skradderiattar* -
**STUREGATAN 7, 1 tr.
STOCKHOLM.**

RUDOLF BILLSTRÖM
KUNGL. HOFBLOMSTERHANDEL
4 Stureplan 4 :: STOCKHOLM
St.-tel. 5739, 26733, 3046. Riks 1409, 15565.

Specialitet:
Brudbuketter - Presentbuketter,
Tärnbuketter - Begravningskransar.
Elegant arbete.

ADVOKATFIRMAN
HALLGREN & FORSELL,
STOCKHOLM.
20 NORRLANDSGATAN 20
Riks- och Allm. Tel. 8106

ombesörjer mot billigt arvode Rättegångar, In-
kasseringar, Familjerättsmål, Lösöre köp m. m.
OBS.! Snabb expedition

Mer och mer
övertygas den ärade allmänheten om att
YVY-Tvålen

är den förnämsta bland tvålar. YVY-tvålen
säljes i varje välsorterad parfym- och herr-
ekiperingsaffär för 50 öre pr st.

**Österlin & Ulrikssons
Kem.-Tekn. Fabrik,
YSTAD.**



**EKSTRÖMS
JÄSTMJÖL**
ÖREBRO KEM-TEKN-FABRIK

A.-B. Sleipnir
Varu- o. Maskin-Köps

**Lastautomobiler.
Bil-Paketvagnar.**

Huvudorderkontor: **Skeppsö**
Riks 1128. Allm. 1130 och 21
Huvudkontor: **Tulegatan 42**
kl. 8-6.30. Riks 2485. Allm. 4

VÄGLEDNING.

Järnvägskartorna äro insatta mitt i häftet.

utom järnvägskarta över Sverige finnes specialkarta över Skåne samt öfver Sveriges förbindelser med utlandet.

Att finna en viss järnvägslinje betjänar man sig antingen av vilken vid varje linje är angivet numret å tidtabellen för den eller av järnvägsstationsregistret, eller ock av förteckningen över linjerna.

Tidtabellerna äro namnen å utgångs- och slutstationer ävensom stationer betecknade med fet stil. Namnen å stationer vid järnvägar ävensom tiderna för anslutande bantågs ankomst eller avgång från sist nämnda stationer äro betecknade med kursiv. I de vid samma stationsnamn utsatta siffrorna hänvisa till dessa tabeller, varest anslutande banors tågtider finnas fullständigt angifna.

Automobilturer. Efter stationsnamn inom klammer [430] stående hänvisa till vederbörande automobilturs tabell.

Tågklasserna betecknas med romerska siffror I, II, III.

Tågpriset för den fr. o. m. 6 ö. e. m. t. o. m. 5 ö. f. m. angives genom romerska minutsiffror.

Tidtabellerna läsas i pilarnas riktning.

Erst i varje tabell lämnas i korthet upplysningar om biljettprisen. Öfriga personbefordringsbestämmelserna äro upptagna i tab. 327—335.

Järnvägarnes spårvidd samt de enskilda järnvägarnes trafikföreståndarens adresser äro angivna efter järnvägens namn.

Teckenförklaring.
 G — godståg.
 L — lokaltåg.
 — — — tåg passerar.
 x — tåg gör uppehåll, såframt resande finnes att upptaga eller avlämna.
 a — tåg stannar för resandes avstigande.
 p — tåg stannar för resandes påstigande.
 x vid stationsnamn — restaurant finnes inom stationsområdet.
 fr. — avgår från.
 t. — ankommer till.

Rv. = restaurantvagn; Sv. = sovvagn.
 Bokstäverna b, c, d etc. hänvisa till en med samma bokstav försedd anmärkning vanligen öfverst inom samma tabell.

Register	Innehåll.		
öfver järnvägslinjerna	sid.	1
öfver järnvägsstationer och hållplatser	»	3
Tidtabeller m. m.			
Tidtabeller för järnvägarne	Tab. 1—299		
Förbindelser med grannländerna	»	325	
Anvisningar rörande jul- och påsktrafiken	»	326	
Befordringsbestämmelser och biljettpris			
Utdrag ur Kungl. Maj:ts nädiga järnvägstrafikstadga jämte tilläggsbestämmelser	»	327	
Statens järnvägars lokala trafik	»	328	
De Enskilda järnvägarnas lokala trafik	»	329	
Samtrafik inom Sverige	»	330	
Zontaxor	»	331	
Kupongbiljetter och kombinerade biljetter	»	332	
Direkta biljetter till Norge, Danmark och Finland	»	333	
» » » Tyskland, Österrike-Ungern, Schweiz, Holland, England, Belgien och Frankrike	»	334	
Provisoriska tilläggsavgifter	»	335	
Automobilturer	»	400—450	
Ångbåtsurer	»	501—950	
Hotell, pensionat, vilo- och kurorter i slutet av häftet.			

Förteckning över järnvägslinjerna.

Statens järnvägar.

Spårvidd: 1.435 m.

I distriktet, adr. Stockholm.

- I ksektionen, adr. Stockholm.
 - h. C—Hallsberg tab. 124
 - h. S—Liljeholmen > 120
 - h. k—Södertälje > 120a
- II ksektionen, adr. Stockholm.
 - h. C—Krylbo tab. 36, 40
- III ksektionen, adr. Örebro.
 - h. M—Mjölby tab. 107
 - h. S—Svartå > 108
- IV ksektionen, adr. Norrköping.
 - h. S—Norrköping tab. 114
 - h. M—Nyköping—Mjölby > 120

II distriktet, adr. Göteborg.

- I ksektionen, adr. Göteborg.
 - h. B—Falköping-R. tab. 124
 - h. S—Strömstad > 175
- II ksektionen, adr. Falköping-R.
 - h. Ö—Hallsberg tab. 124
 - h. Ö—Nässjö > 162
 - h. Ö—Karlsborg > 124c
- III ksektionen, adr. Kristinehamn.
 - h. S—Charlottenberg tab. 130
 - h. Ö—Fryksta > 131

III distriktet, adr. Malmö.

- I ksektionen, adr. Malmö.
 - h. Ö—Hässleholm tab. 121
 - h. Ö—Billesholms gruva > 126
 - h. Ö—Trälleborg—Sass > 122
 - h. Ö—Köpenhamn tab. 122a

8. trafiksektionen, adr. Hälsingborg.

- Göteborg B:s—Billesholms gruva tab. 126
- Ångelholm—Hälsingborg > 128
- Åstorp—Höganäs nedre... > 127
- Billesholms gr.—Landskrona > 129

9. trafiksektionen, adr. Nässjö.

- Mjölby—Hässleholm. tab. 120, 121

IV distriktet, adr. Östersund.

- 10. trafiksektionen, adr. Östersund.
 - Ånge—Storlien tab. 18, 35
 - Bräcke—Långsele tab. 10
 - Långsele—Sollefteå > 13
 - Dorotea—Östersund > 15
 - Hammerdal—Jämtl. Sikås > 17
 - Strömsund—Ulriksfors ... > 16

11. trafiksektionen, adr. Sundsvall.

- Ånge—Ljusdal tab. 35
- Ljusdal—Hudiksvall > 26
- Ånge—Sundsvall > 25

12. trafiksektionen, adr. Söderhamn.

- Ljusdal—Krylbo tab. 35
- Kilafors—Stugsund > 27

V distriktet, adr. Luleå.

- 13. trafiksektionen, adr. Luleå.
 - Boden—Jörn tab. 10
 - Boden—Haparanda > 2
 - Övertorneå—Karungi > 6
 - Älvsby—Piteå > 7

14. trafiksektionen, adr. Umeå.

- Jörn—Långsele tab. 10
- Bastuträsk—Källholmen. > 8
- Vännäs—Umeå > 11
- Mellansel—Örnsköldsvik. > 12

15. trafiksektionen, adr. Kiruna.

- Luleå—Riksgränsen tab. 1, 9
- Gällivare—Malmberget ... > 3
- Gällivare—Koskullskulle > 4

Enskilda järnvägar.

Varje särskild järnväg omfattar i allmänhet linjen emellan de stationer, som ingå i dess namn. Då detta icke är förhållandet, angivas dessa linjer inom parentes.

Benämning och omfattning	Trafikexp. adress	Spårv., meter	Tab. n:r
Anneberg—Ormaryd (Smål. Anneberg—Ormaryd)	Smål. Anneberg	0.600	200
Askersund—Skylberg—Lerbäck	Skylbergsbruk	0.891	111
Bergslagera (Falun—Göteborg)	Göteborg	1.435	51, 53
» (Filipstad—Daglösen)	»	»	52
Blekinge Kustbanor (Karlskrona—Kristianstad, Sölvesborg—Listershuvud, Sandbäck—Olovström och Ronneby—Ronneby redd)	Ronneby	1.067	225
Borgholm—Böda	Borgholm	0.891	209
Borås (Herrljunga—Borås övre)	Borås	1.435	181
Borås—Ålvesta	Göteborg	»	182
» (Hillared—Axelfors)	»	»	181a
Bredåkra—Tingsryd	Ronneby	1.067	221
Byvalla—Långshyttan	Långshyttan	0.891	41
Bånghammar—Kloten	Kopparberg	1.435	63
Börringe—Östratorp	Ystad	»	270
Dala—Hälsingland (Orsa—Bollnäs och Dalfors—Göringen)	Bollnäs	»	37
Dala—Ockelbo—Norrundet (Linghed—Norrundet)	Jädraås	0.891	39
Dalkarlsberg (Vikersvik—Dalkarlsberg)	Nora	0.802	66b
Dalsland (Kornsjö—Mellerud)	Ed	1.435	171
Dannemora—Harg (Dannem.—Hargsh.)	Dannemora	0.891	77
Falkenberg (Falkenberg—Limnared) ...	Falkenberg	0.891	195
Filipstads Norra Bergslag (Filipstad—Nordmark)	Hägersås	»	61
Finspång—Norrholm	Finspång	»	69
Frövi—Ludvika (Ludvika—Vanneboda)	Kopparberg	1.435	62
Fågelsta—Vadstena—Ödeshög	Fågelsta	0.891	148
Gottland (Tingstäde—Visby—Burgsvik)	Visby	»	290
Gruvgården—Fors	Fors	1.435	43
Gävle—Dala (Gävle—Falun—Orsa)	Gävle	»	50
» (Falun—Björbo)	»	»	58
» (Mora—Noret—Älvdalen)	»	»	56
Gävle—Ockelbo	»	»	75
Göteborg—Borås	Göteborg	»	182
Göteborg—Särö	»	»	184
Halmstad—Bolmen	Halmstad	1.067	230
Halmstad—Nässjö (Halmstad—Nässjö, Reftele—Gislaved, Torup—Hyltebruk)	»	1.435	191
Halmstad—Nässjö (Atran—Kinnared) ...	»	»	186

Benämning och omfattning	Trafikexp. adress	Spärv. meter	Tab. n:r	Benämning och omfattning	Trafikexp. adress	Spärv. meter
Halmstad-Nässjö (Jönköpings hamn-Vaggeryd).....	>	>	190	Norsholm-Västervik-Hultsfred (Norsholm-Västervik).....	Västervik.....	>
Hjo-Stenstorp (Tidaholm-Svensbro).....	Hjo.....	0.891	155	(Västervik-Hultsfred).....	>	>
Hälsingborg-Hässleholm (Billesholm-Bjuv).....	Hälsingborg.....	1.435	250	Näs-Morshyttan.....	Näs.....	>
Hälsingborg-Rå-Ramlösa.....	>	>	251	Nässjö-Oskarshamn.....	Eksjö.....	1.435
Härnösand-Sollefteå.....	Härnösand.....	>	14	Nättraby-Alnaryd-Almeboda (Nättrabyhamn-Almeboda).....	Nättrabyhamn.....	0.800
Hässleholm-Markaryd.....	Markaryd.....	>	246	Orsa-Härjedalen.....	Orsa.....	1.435
Hoganäs-Mölle.....	Hälsingborg.....	>	249	Oxelösund-Flen-Västmanland (Oxelösund-Valskog, Rekarne-Kolbäck).....	Eskilstuna.....	>
Hönshylte-Kvarnamåla (Norrård-Kvarnamåla).....	Växjö.....	1.067	222	Pålsboda-Finspång.....	Finspång.....	0.891
Hör-Hörby.....	Kristianstad.....	1.435	236	Ronehamn-Hemse.....	Hemse.....	>
Johannisberg-Ljungaverk.....	Ljungaverk.....	>	28	Ruda-Oskarshamn.....	Oskarshamn.....	>
Jönköping-Gripenberg (Jönköpings Ö. -Vireda).....	Jönköping.....	0.800	145	Sala-Gysinge-Gävle (Sala-Hagastrom) (Trafikerat av Sthlm-Västerås-Bergsl. j.)	Stockholm.....	1.435
> > (Jönköpings Ö. -Huskvarna).....	>	>	145	Skara-Timmerdala.....	Skara.....	0.891
Kalmar (Kalmar-Emmaboda o. Nybro -Nässjö).....	Kalmar.....	1.435	203	Skåne-Småland (Astorp-Värnamo).....	Hälsingborg.....	1.435
Kalmar-Berga.....	>	0.891	204	Skövde-Axvall.....	Skara.....	0.891
Kalmar-Torsås.....	>	>	206	Slite-Roma.....	Slite.....	>
Karlshamn-Vislanda-Bolmen.....	Karlshamn.....	1.067	230	Stavsjö (Kolmården-Virå).....	Kolmården.....	0.600
Karlskrona-Växjö.....	Växjö.....	1.435	220	Stockholm-Nynäs (Alvsjö-Nynäsh.)	Nynäshamn.....	1.435
Karlstad-Munkfors (Karlstad östra-Munkfors).....	Hagfors.....	0.891	61	Stockholm-Roslagen (Stockholm-Norrälja).....	Stockholm.....	0.891
Kil-Fryksdalen (Kil-Torsby).....	Göteborg.....	1.435	60	(Rimbo-Uppsala).....	>	>
Kimstad-Norrköping.....	Finspång.....	0.891	69	(Näsby-Osterskar.....	>	>
Kinnekuile-Lidköping (Forshem-Lidköping).....	Lidköping.....	>	160	(Rimbo-Hallstavik).....	>	>
Klintehamn-Roma.....	Klintehamn.....	>	291	(Sthlm-Djursholm, Djursh:s Ösby-Djursh:s Danderyd, Djursh:s Ösby -Altorp o. Stockund-Långängst.)	>	>
Klippan-Eslöv.....	Hälsingborg.....	1.435	248	Stockholm-Saltsjön (Stockholm-Saltsjöbaden, Igelboda-Solsidan).....	>	1.435
Kosta (Lessebo-Målerås södra).....	Kosta.....	0.800	208	Stockholm-Västerås-Bergslagen (Stockholm-Köping och Spanga-Riddersvik).....	>	>
Kristianstad-Hässleholm (Kristianstad-Almhult).....	Kristianstad.....	1.435	238	(Tillberga-Sala-Gysinge-Gävle).....	Stockholm.....	1.435
> > (Kristianstad-Almhult).....	>	>	231	(Tillberga-Ludvika-Vansbro).....	>	>
> > (Kristianstad-Ahushamn).....	>	>	232	(Ramnäs-Kolbäck).....	>	>
Krylbo-Norberg (Krylbo-Kärgruvan) (Trafikerat av Sthlm-Västerås-Bergsl. j.)	Stockholm.....	>	81	(Ängelsberg-Kärgruvan-Krylbo).....	>	>
Kävlinge-Barsebäck (Kävlinge-Barsebäckshamn).....	Trälleborg.....	>	255	(Enköping-Runhällen).....	>	>
Köping-Uttersberg-Riddarhyttan.....	Köping.....	1.093	64	Svartålv (Kortfors-Grythytted).....	Älvestorp.....	>
Landskrona och Hälsingborg (Landskrona-Eslöv o. Hälsingborg-Billeberga).....	Landskrona.....	1.435	256	Sävsnäs (Annefors-Hörken).....	Strömsdalsbruk.....	0.802
Landskrona-Kävlinge.....	>	>	257	Södra Dalarna (Krylbo-Rättvik).....	Hedemora.....	1.435
Landskrona-Kävlinge-Sjöbo (Kävlinge-Sjöbo).....	Lidköping.....	0.891	160	Södra Öland (Borgholm-Ottenby).....	Mörbylånga.....	0.891
Lidköping-Häkantorp.....	>	>	159	Sölvesborg-Olovström-Almhult.....	Sölvesborg.....	1.435
Lidköping-Källand (Lidköping-Tun).....	Skara.....	>	157	Tidaholm (Tidaholm-Åsarp).....	Tidaholm.....	>
Lidköping-Skara-Stenstorp.....	Kalmar.....	>	207	Trälleborg-Rydsgård.....	Malmö.....	>
Ljungbyholm-Karlslunda (Ljungbyh.-Påryd).....	Lund.....	1.435	280	Uddevalla-Lelången (Uddevalla-Bengtstors).....	Uddevalla.....	0.891
Lund-Bjätred.....	Lund.....	>	258	Uddevalla-Vänersborg-Herrljunga.....	Vänersborg.....	1.435
Lund-Revinge (Högevall-Harlösa).....	Trälleborg.....	>	272	Uppsala-Enköping.....	Uppsala.....	>
Lund-Trälleborg (Kävlinge-Trälleb.)	Lysekil.....	>	170	Uppsala-Gävle.....	Gävle.....	>
Lysekil (Munkedal-Lysekil).....	Göteborg.....	>	255	Varberg-Borås.....	Varberg.....	>
Lödöse-Lilla Edet (Lia Edet-Alvhem).....	Malmö.....	>	65	Varberg-Åtran.....	>	>
Malmö-Genarp.....	>	>	267	Vellinge-Skanör-Falsterbo.....	Malmö.....	>
Malmö-Limhamn.....	>	>	266	Vetlanda-Målilla.....	Vetlanda.....	0.891
Malmö-Simrishamn (Malmö-Simrishamn och Dalby-Bjarsjölagård).....	>	>	275	Vetlanda-Sävsjö.....	>	>
Malmö-Trälleborg.....	Ystad.....	>	268	Vimmerby-Spängenäs.....	Västervik.....	>
Malmö-Ystad.....	Kristinehamn.....	>	57	Voxna-Lobonäs.....	Bollnäs.....	0.802
Malung-Limesforsen.....	Mariestad.....	0.891	165	Väderstad-Skänninge-Bränninge.....	Skänninge.....	0.891
Mariestad-Moholm.....	Markaryd.....	1.435	246	Västergötland-Göteborg (Göteborg-Skara-Mariestad-Gårdsjö) (Häkantorp-Tumleberg).....	Göteborg.....	>
Markaryd-Veinge.....	Matfors.....	1.067	29	Västra Centralbanan (Falköping R.-Länderyd).....	Halmstad.....	1.435
Matfors-Vattjom.....	Malmköping.....	1.435	138	Västra Klagstorp-Tygelsjö (Klags-hamn-Tygelsjö).....	Malmö.....	>
Mellersta Södermanland (Stålboga-Skebokvarn).....	>	>	>	Växjö-Alvesta.....	Växjö.....	>
Mellersta Östergötland (Ringstorp-Linköping-Fågelsta och Klockrike-Borensberg) samt Fornåsa Motala.....	Linköping.....	0.891	148	Växjö-Virserum.....	>	0.891
Mjölby-Hästholmen.....	Mjölby.....	1.435	155	Växjö-Tingsryd.....	>	1.067
Mora-Vänern (Persberg-Mora, Brint-bodarne-Malung).....	Kristinehamn.....	>	57	Ystad-Brösarp (Tomelilla-Brösarp).....	Ystad.....	1.435
Mönsterås (Mönsterås-Fagerhult).....	Kalmar.....	0.891	210	Ystad-Eslöv.....	>	>
Nora-Bergslag (Ervalla-Otterbäcken).....	Nora.....	1.435	66	Ystad-Gärnäs-St Olov.....	>	>
> > (Nora-Bredsjö).....	>	>	67	Ystad-Skivarv (Charlottenl.-Skivarv).....	>	>
> > (Bofors-Valåsen).....	>	>	66a	Åtvidaberg-Bjärka-Säby.....	Linköping.....	>
Nordmark-Klarälven (Nordmark-Munkfors o. Sjögård-Edebäck).....	Hagfors.....	0.891	61	Ängelholm-Klippan.....	Ängelholm.....	>
Norra Hälsingland (Hudiksv.-Bergsjö).....	Hudiksvall.....	>	30	Örebro-Köping (Frövi-Köping).....	Kopparberg.....	>
Norra Södermanland (Södertälje Uthamn-Målarbaden).....	Eskilstuna.....	1.435	100	Örebro-Pålsboda.....	Finspång.....	0.891
> > (Målarbaden-Eskilstuna).....	>	>	>	Östra Blekinge (Gullberna-Torsås-Bergkvara).....	Karlskrona.....	1.067
> > (Akers styckebruk-Strängnäs).....	>	>	103	Östra Centralbanan (Linköping-Hultsfred).....	Linköping.....	1.435
> > (Läggesta-Mariefred).....	>	>	101	Östra Skåne (Hästveda-Kristianstad).....	Kristianstad.....	>
Norrköping-Söderköping-Vikbolandet (Norrköping-Valdemarsvik).....	Norrköping.....	0.891	141	> > (Tollarp-Åhus).....	>	>
(Norrköping-Arkösund).....	>	>	140	> > (Kristianstad-Eslöv).....	>	>
				> > (Långebro-[Kristianst.]-Brösarp).....	>	>
				Östra Värmland (Kristinehamn-Persberg och Nyhyttan-Finshyttan).....	Kristinehamn.....	>

Table with multiple columns and rows listing geographical locations (parishes) and their corresponding page numbers. The text is densely packed and follows a standard layout for such a reference work.

—Esbo lokaltäg	Molnby..... 91	Mörlunda	202	Nygård	53	Ormaryd	171	Regineberg	171	Ryaberg	230	Sandbyhov
121 a, 121 b	Mön	Mörrunda	225	Nyhammar	68	—Nåsö	202	Rekarne	106	Rydbo	230	Sandback
—Genary	256	Mörsil	18	Nyhamnsläge	249	—Oskarshamn	202	Remningstorp	158	Ryd	93	Sandbäckshö
—Göteborg	125	Mora	850	Nyhem	10	—Små. Anneb. 200	200	Rensjön	1	Rydboholm	181	Sandbäckshö
—Köpenhamn	123	—Gävle	50	Nacka	95	—Ormastorp	127	Repbäcken	1	Bydsgård	1	—Berga
—Linnhamn	267	—Kristinehamn	57	Naglarby	65	—Orns	51	—Ejörbo	58	—Malmö	268	275
—Lomma lokaltäg	126 a	—Orsa	50	Narvik	1	Orrefors	203	—Falun	58	—Trälleborg	275	—Kalmar
—Nässjö	121	—Åtvidalen	56	Nattavara	1	Orreklapp	175	—Krybo	65	—Ystad	268	Sandemar
—Simsjö	266	Mora-Noret	50	Navestabo	78	Orresta	70	—Kårbö	65	—Rydbo	191	191
—Trälleborg 122, 275	268	Morgongäva	36	Nedansjö	25	—Orskog	75	—Båttvik	213	Ryedal	225	Sandfycan
—Ystad	268	Morgårdshammar	68	Nedansjöby	25	Ors	850	Resmo	213	Ryggan	50	Sandreda
Malmö	807, 810	Mörjårv	2	Neder Kalix	830	Oxelösund	106	Resteröd	175	Ryngan	268	Sandsjö
Malsta	91	Morkarby	56	2 Ndre Engelbrekts-	Stockholm	—Bohns	37	Reval	382	Rynge	268	Sandsjö
Maltesholm	241	Morlanda	807	gatan (Stockh. 94	—Valskog	106	—Gävle	79	Revelsta	202	Sandsjö	202
Maling	57	Morlanda	807	Neglinge	95	—Sveg	18	Revingsjö	258	Ryr	180	Sandslätt
Malungfors	57	Mormorsgruvan	147	Nelhammar	144	Nyland	14, 613	Revingehed	258	Rysjön	39	Sandstråk
Mantorp	120	Morshyttan	Nennesmo	191	Neva	Nynäshamn 96, 631,	700	Revsund	18	Ryssby	230	Sandvik
Marböck	230	—Bräcke	35	Newcastle 564, 565	65	—Nyby	700	Ribersborg	267	Ryssjö brink	100	Sandviken
Margrethholm	162	—Krybo	35	New York 501, 502,	503, 504	Nynäs Havshad	96	Riddarhyttan	64	Rystad	120	(Gästl.)
Mariannelund	202	—Näs	42	503, 504	Nystad	Nystad	585	Rå	251	Rystad	251	Sandviken
Marieberg	272	Moshult	220	Niemiäl	182	Nyby	127	Råberga	70a	Råberga	148	Sandviken
—(Skåne)	272	Mosås	107	Nissafors	182	Nyåker	10	Råbäck (Kinne-	1	Råbäck (Kinne-	148	Sandviken
—(Närke)	107	Mosstorp	223	Nittkvarn	37	Nå	68	kulle)	605	Råda (Upland)	160	(Små.)
Mariedam	107	Motala ... 712, 875,	877, 883	Njupa	37	Nåna	114	Råda (Värml.)	1	Råda (Värml.)	61	Sanna
—Linköping	107	—Krybo	107	Nockerud	161	Nälden	18	Ragåker	65	Rahällan	75	Sannahed
Mariefred	102, 750	—Linköping över	Fornåsa 148	Nol	53	Näs (Ängern)	14	Rahällan	75	Rå	251	Sat Olof
—Linköping över	581	—Fornåsa	148	Nora	67	Näsberg	1	Rå	620	Rå	620	Hästeda
Mariehamn	256	—Ervalla	66	Norbäck	66	Näsby	90	Rånå	91	Rå	180	—Ystad öv.
—Linköping över	92	Mjöby	107	Nordån	266	—Häverösund	90	Rånäs	91	Rånäs	92	—Tomellid
—Ringstorp	148	—Ötterbäcken	66	Nordanå	266	—Norrtälje	91	Rasö	76	Rasö	76	Ystad öv.
—Mjölby	107	Norberg	81	Nordenäs	15	Norrå	91	Rastorp	246	Rastorp	246	—Zemellid
—Ringsstorp	148	Nordanå	266	Nordmark	61	—Stockholm 91, 93	93	Ringstena	181a	Rå	712	Gårnsås
—Göteborg	161	Nordnäs	61	Möhlen	15	Näsbyholm	258	Ringstena	181a	Räa (Vättern) 712,	875	S:t Petersha
—Möhö	165	Nordmoff	148	Nordmark	61	Näset	810	Ringstena	181a	Räa (Vättern) 712,	875	S:t Petersha
Mark	69	Norehoff	148	Nordmark	61	Näshulta	733	Ringsvägen	95	Rå	220	Sege
—Mullhyttemo	108	Normlösa	150	Norrby	15	Nässjö	162	Ringsvägen	95	Räpple	213	Segerby
Markaryd	245	Norrby	15	Norsjö	162	—Falköping	162	Rinkaby	232	Räpple	213	Segerby
—Hälsjö	245	Norra Tang	211	Norsjö	162	—Halstad	191	Rinkabyholm	211	Rättvik	850	Segerstad
—Hälsjö	246	Norra Vi	895	Norsjö	162	—Kälmar	203	Rinebäck	257	—Gävle	50	Ségmon
—Veinge	246	Norra Yram	126	Norsjö	162	—Malmö	121	Rinebäck	257	—Krybo	65	Selknä
—Värnamo	245	Norrby	15	Norsjö	162	—Oskarshamn	202	Rinebäck	257	—Orsa	50	Sellnäs
—Åstorp	245	Norrby	15	Norsjö	162	—Stockholm	120	Rinebäck	257	Risä	160	Selsjön
Markustorp	147	Norrby	15	Norsjö	162	Nässundet	57	Risä	160	Riså	6	Sennan
Marma	75	Norrby	15	Norsjö	162	Nässundet	57	Riså	160	Riså	6	Seskär
—Göteborg	175	Norrby	15	Norsjö	162	Nässundet	57	Riså	160	Riså	6	Seskär
—Lysekil	175	Norrby	15	Norsjö	162	Nässundet	57	Riså	160	Riså	6	Seskär
—Strömstad	175	Norrby	15	Norsjö	162	Nässundet	57	Riså	160	Riså	6	Seskär
Marstrand 803, 807, 810	175	Norrby	15	Norsjö	162	Nässundet	57	Riså	160	Riså	6	Seskär
—Marstrand	175	Norrby	15	Norsjö	162	Nässundet	57	Riså	160	Riså	6	Seskär
—Marstrand	175	Norrby	15	Norsjö	162	Nässundet	57	Riså	160	Riså	6	Seskär
—Marstrand	175	Norrby	15	Norsjö	162	Nässundet	57	Riså	160	Riså	6	Seskär

—Ladköping..... 62	—Rydsgård..... 275	Vittaryd..... 245	675, 900, 905, 907, 908,	—Strängnäs..... 101	—Värnamo..... 245	Ätran..... 186, 191	Östby.....
—Stockholm..... 70	Vena..... 143	Vittersjö..... 39	910	—Södertälje..... 100	Ästråsk..... 10	Örnebo..... 141	Österby.....
Vansbro	Verlebo..... 206	Vittinge..... 36	—Hultsfred..... 143	Åkeshög..... 276	Åsumtorp..... 235	Ödeberg..... 172	Österede.....
—Kristinehamn..... 57	Vermanshult..... 221	Vittsjö..... 246	—Norsholm..... 144	Åkulla..... 186	Åsunden..... 194	Ödesjö..... 148	Österforse.....
—Mora..... 57	Verveln..... 146	Vittskövle..... 235	Västerås..... 70, 743	Åland..... 36	Åsvittinge..... 141	Ödsköld..... 172	Österforsen.....
—Tillberga..... 68	Vessigebro..... 195	Vitvattnet..... 2	Västgärde..... 50	Åled..... 191	Ätridaberg.....	Ödsåmal..... 175	Österkorsbän.....
Vanås..... 235	Vetland:	Vollsjo..... 259	Västskinde..... 290	Ålem..... 206	—Bjärke-Säby..... 147	Ödåkra..... 128	Österport.....
Vanås säg..... 245	—Kalmr..... 203	Voxna..... 37	Västra Bodarne..... 124 a, 124 b	Ållkistan..... 94	—Norsholm..... 144	Öfålla..... 66	Österskär.....
Vara	—Mällila..... 205	Voxnabruk..... 106	Västraby..... 127	Ålsbut..... 230	—Västervik..... 144	Öje..... 57	Österslöv.....
—Gårdsjö..... 161	—Nässjö..... 203	Vrena..... 148	Västra Göt.... 161	Ålsång..... 70	Åäng..... 230	Öjebyn..... 7	Österstad.....
—Göteborg..... 161	—Sävsjö..... 205	Vretakloster..... 148	Västra Klagstor..... 275	Åminne..... 245	Åädelfors..... 205	Öjkroken..... 209	Östersund.....
—Herrljunga..... 180	Via..... 30	Vreten..... 155	Västrakulla 203, 204	Åmmeberg 712, 875	Ålandsbro..... 14	Öland..... 883	Österås.....
—Skara..... 161	Via..... 30	Vretstorp..... 124	Västra Nöbelöv..... 271	Åmot..... 130	Ålgaras..... 124	Ölands Bäck..... 158	Österås.....
—Uddevalle..... 180	Viborg..... 580	Vrå..... 30	Västra Torup..... 250	Åmäl..... 53	Ålmeboda..... 212	Ölands Gräs-gård..... 213	Österås v.....
Varberg	Viberup..... 232	Vrågeback..... 810	Väddelösa..... 161	Ånge	—Kristianstad..... 231	Ölands Lindby..... 213	Österås v.....
—Göteborg..... 126	Vidösterm..... 245	Välberg..... 55	Vädersunda..... 148	—Bräcke..... 35	—Malmö..... 121	Ölands Segerstad..... 213	Östervik.....
—Herrljunga..... 181	Vidösterm..... 245	Välö..... 910	Växjö	—Krylbo..... 35	—Nässjö..... 121	Ölands Skogsby..... 213	Östervik.....
—Malmö..... 126	Vidösterm..... 245	Värhus..... 850	—Alvesta..... 220	—Sölvesborg..... 237	—Åmotsby..... 651, 654	Ölebacken..... 171	Östervärn.....
—Ätran..... 186	Vidösterm..... 245	Värdsberg..... 148	—Karlskrona..... 220	—Ångermanälven..... 613, 835, 838	Ålmås..... 230	Öllsjö..... 235, 240	—Genarp.....
Varbos..... 291	Vidösterm..... 245	Värfrå..... 79	—Ronneby..... 221	Ånim..... 171	Ålvan..... 148	Ölme..... 130	—Simrishamn.....
Vargbacken..... 7	Vidösterm..... 245	Värgårda..... 124	—Virserum..... 223	Ånimskog..... 53	Ålvdalen..... 56	Ölvingstorp..... 207	—Trälteberg.....
Vargemünde..... 521	Vidösterm..... 245	Väckelsång..... 221	Värdarstad	Ånn..... 18	Ålvestorp..... 59	Önnerup..... 126	Österäng.....
Varnhem..... 164	Vidösterm..... 245	Väderstad	—Dalkarlsberg..... 66 b	Åre..... 18	Ålvho..... 38	Önnerstad..... 238	Österängen.....
Varp..... 175	Vidösterm..... 245	Väderstad	—Ervalla..... 66	Årena..... 205	Ålvkarleö..... 75	Örbyhus..... 75	Östervatten.....
Varskult..... 203	Vidösterm..... 245	Väderstad	—Örtobacken..... 66	—St Olov över Gärsnäs..... 260	Årsby..... 92	Örebro 560, 731, 733	Östhammar.....
Vartofta	Vidösterm..... 245	Väderstad	Viklau..... 290	—St Olov över Tomelilla..... 235	Årsby..... 220	—Krylbo..... 107	Östra Emter.....
—Falköping..... 162	Vidösterm..... 245	Väderstad	Vikmanshyttan..... 65	—Skivarp..... 271	Årsby..... 66	—Mjölby..... 107	Östra Eneby.....
—Nässjö..... 167	Vidösterm..... 245	Väderstad	Viksjöförs..... 37	—Tomelilla..... 259 a	Åsa..... 126	—Stockholm över Hallberg..... 107	Östra Flaka.....
—Tidaholm..... 163	Vidösterm..... 245	Väderstad	Vilshult..... 237	Ystads Saltstjöv..... 235, 259, 260	Åsaka..... 156 a	—Piteå..... 7	Östra Grev.....
—Åsarv..... 148	Vidösterm..... 245	Väderstad	Vimmerby	Ytterby..... 175	Åsarp	—Svartå..... 108	Östra Husb.....
Vargbacken..... 7	Vidösterm..... 245	Väderstad	—Hultsfred..... 146	—Falköping..... 194	Åsarp	—Stockholm..... 120b	Örebro södra.....
Varnhem..... 164	Vidösterm..... 245	Väderstad	—Linköping..... 146	—Landerup..... 194	Åsarp	—Krylbo..... 107	Östra Ljun.....
Varp..... 175	Vidösterm..... 245	Väderstad	—Spångnäs..... 142	—Tidaholm..... 163	Åsarp	—Mjölby..... 107	—Klippan.....
Varskult..... 203	Vidösterm..... 245	Väderstad	Väring..... 124	—Åsberg..... 76	Åsarp	—Norrköping 69, 107	—Värnamo.....
Vartofta	Vidösterm..... 245	Väderstad	Värkeback 143, 675	Åsbo..... 41	Åsarp	—Svartå..... 108	—Åstorp.....
—Falköping..... 162	Vidösterm..... 245	Väderstad	Värmdö..... 763	Åsbo..... 67	Åsarp	—Ångelholm..... 126	—Ångelholm.....
—Nässjö..... 167	Vidösterm..... 245	Väderstad	Värmlands Bro 53	Åsbo..... 245	Åsarp	612, 614, 620, 832	—Ångelholm.....
—Tidaholm..... 163	Vidösterm..... 245	Väderstad	Värmlids Säby 66	Åsbo..... 247	Åsarp	650, 651	—Ångelholm.....
—Åsarv..... 148	Vidösterm..... 245	Väderstad	Värnamo	Åsbo..... 247	Åsarp	650, 651	—Ångelholm.....
Vargbacken..... 7	Vidösterm..... 245	Väderstad	—Alvesta..... 182	Åsbo..... 247	Åsarp	650, 651	—Ångelholm.....
Varnhem..... 164	Vidösterm..... 245	Väderstad	—Göteborg..... 182	Åsbo..... 247	Åsarp	650, 651	—Ångelholm.....
Varp..... 175	Vidösterm..... 245	Väderstad	—Halmstad..... 191	Åsbo..... 247	Åsarp	650, 651	—Ångelholm.....
Varskult..... 203	Vidösterm..... 245	Väderstad	—Hälsingborg..... 245	Åsbo..... 247	Åsarp	650, 651	—Ångelholm.....
Vartofta	Vidösterm..... 245	Väderstad	—Nässjö..... 191	Åsbo..... 247	Åsarp	650, 651	—Ångelholm.....
—Falköping..... 162	Vidösterm..... 245	Väderstad	—Åstorp..... 245	Åsbo..... 247	Åsarp	650, 651	—Ångelholm.....
—Nässjö..... 167	Vidösterm..... 245	Väderstad	—Värsjö..... 245	Åsbo..... 247	Åsarp	650, 651	—Ångelholm.....
—Tidaholm..... 163	Vidösterm..... 245	Väderstad	—Väse..... 130	Åsbo..... 247	Åsarp	650, 651	—Ångelholm.....
—Åsarv..... 148	Vidösterm..... 245	Väderstad	Västanafors	Åsbo..... 247	Åsarp	650, 651	—Ångelholm.....
Vargbacken..... 7	Vidösterm..... 245	Väderstad	—Krylbo..... 107	Åsbo..... 247	Åsarp	650, 651	—Ångelholm.....
Varnhem..... 164	Vidösterm..... 245	Väderstad	—Mjölby..... 107	Åsbo..... 247	Åsarp	650, 651	—Ångelholm.....
Varp..... 175	Vidösterm..... 245	Väderstad	—Tillberga..... 68	Åsbo..... 247	Åsarp	650, 651	—Ångelholm.....
Varskult..... 203	Vidösterm..... 245	Väderstad	—Vansbro..... 68	Åsbo..... 247	Åsarp	650, 651	—Ångelholm.....
Vartofta	Vidösterm..... 245	Väderstad	Västanhög..... 255	Åsbo..... 247	Åsarp	650, 651	—Ångelholm.....
—Falköping..... 162	Vidösterm..... 245	Väderstad	Västana..... 191	Åsbo..... 247	Åsarp	650, 651	—Ångelholm.....
—Nässjö..... 167	Vidösterm..... 245	Väderstad	Västerby..... 41	Åsbo..... 247	Åsarp	650, 651	—Ångelholm.....
—Tidaholm..... 163	Vidösterm..... 245	Väderstad	Västerbyhytta..... 68	Åsbo..... 247	Åsarp	650, 651	—Ångelholm.....
—Åsarv..... 148	Vidösterm..... 245	Väderstad	Västergård..... 290	Åsbo..... 247	Åsarp	650, 651	—Ångelholm.....
Vargbacken..... 7	Vidösterm..... 245	Väderstad	Västerhaninge..... 96	Åsbo..... 247	Åsarp	650, 651	—Ångelholm.....
Varnhem..... 164	Vidösterm..... 245	Väderstad	Västerhus..... 12	Åsbo..... 247	Åsarp	650, 651	—Ångelholm.....
Varp..... 175	Vidösterm..... 245	Väderstad	Västerlång..... 120	Åsbo..... 247	Åsarp	650, 651	—Ångelholm.....
Varskult..... 203	Vidösterm..... 245	Väderstad	Västerlösa..... 150	Åsbo..... 247	Åsarp	650, 651	—Ångelholm.....
Vartofta	Vidösterm..... 245	Väderstad	Vitaby..... 235	Åsbo..... 247	Åsarp	650, 651	—Ångelholm.....
—Falköping..... 162	Vidösterm..... 245	Väderstad	Vitsten..... 276	Åsbo..... 247	Åsarp	650, 651	—Ångelholm.....
—Nässjö..... 167	Vidösterm..... 245	Väderstad	Västervik 631, 673,	Åsbo..... 247	Åsarp	650, 651	—Ångelholm.....
—Tidaholm..... 163	Vidösterm..... 245	Väderstad	—Ekeblåsa..... 100	Åsbo..... 247	Åsarp	650, 651	—Ångelholm.....
—Åsarv..... 148	Vidösterm..... 245	Väderstad		Åsbo..... 247	Åsarp	650, 651	—Ångelholm.....

KÖPMÄNNENS FÖRMEDLINGSBYRÅ, Stocksund. TACKSAMT emottagas alla uppdr för handel och industri. Lågt vöde. Affärsprinciper: Redbarhet o tystlåtenhet.

Innehavare: Enoch Rengman.

RIKS TEL. 74 STOCKSUND. ALLM. TEL. 30

B & N-Linjen

Sverige-Bergen-England

Dagligen med komfortabla Post- och Turistångare. Snabbaste och för närvarande enda dagliga förbindelse med Väst-Europa. **Från Stockholm till New-Castle cirka 60 timmar.** Biljetter och upplysningar i

NORDISK RESEBUREAU, Operahuset

P får Ni största? vafut a vid inköp?

r-Basaren, Sveriges äldsta och mest
ade Bazar-etablissemang, är i tillfälle,
pa senare tiden enorma prisstegringar
flera branscher, att från sina resp.
avdelningar erbjuda till gamla, erkänt
låga priser 1,000-tals nya reela varor,
var såväl familj som enskild dagligen

varor uppdelas efter bestämda pris-
än 10 öre till 3 kronor styck.

songnyheterna inkommit!

adressen!
Drottninggatan 65
(Förväxla ej!)

ÖVERALLT
i vårt land är

pressjäst



från
Stockholms NORRA Jästfabrik
och erkänd som oöver-
trädd i jäskraft o. hållbarhet.

Sternhagens
Kyltfabrik
103 Drottninggatan 108
STOCKHOLM.
Allm. Tel. 261 79

SSKYLTAR, REKLAMSKYLTAR
DEKORATIVA ARBETEN ::
st och Billigast!

A.-B. Svenska Spiralfabriken



17 Fridhemsgatan 17
STOCKHOLM.
Rikstel. 2101. Allm. tel. 55 45
Tillverkar
SPIRALFJÄDRAR och
- HÄSTSKYDDARE -

SANDBERGS
2 Brunkebergstorg 2

Herrskrädderi - Herrkläder
STOCKHOLM.

BJÖRNRINGEN

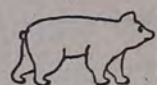

är elegant, svartar ej lingret,
liknar fullständig 23 karats
guld och är oöverträdd i
hållbarhet. Pris 2 kr.

Lagl. skyddat marke.
Finnes endast hos Guldsmed
L. JENSEN, Tegnérsgatan 19, Stockholm.

Collan-Olja.

Prisbelönt vid alla utställningar.
Världens yppersta Skobesparingsmedel.
A.-B. Collan-Olje-Fabriken,
T. OLSEN.
Garlvaregatan 9-11 i STOCKHOLM.
Allm. Tel. 5837. Rikstel. 2984.

FRANS STÅHLBERG, Stockholm Kungsgatan 57 (f.d.15)
R. Norrm. 4 65. A. Br. 48 70
En gros-lager av:
FICK-, VÄGG- o. VÄCKARUR, URKEDJOR m. m.

K. F. U. M.

Förbundet mellan Sveriges
Kristliga Föreningar av
Unge Män
(112 föreningar med 10,000 medlemmar)
erbjuder unge män följande fördelar på nedan-
stående platser:

- B. betyder, att föreningen har egen bygg-
nad, H. fullständigt hotell, K. kafé, L. läsrum,
M. matservering, R. rum för unge män.
- B. L. M. R. Göteborgs K. F. U. M., Parkgatan 11.
L. K. K. Y. F., »Libanon».
- Skolgatan 2.
- B. H. L. Jönköpings K. Y. F., Östra Stör-
gatan 38.
- L. Karlskrona K. F. U. M., Ronneby-
gatan 34.
- L. M. K. Karlstads K. F. U. M., Västra Torg-
gatan 4.
- L. B. M. R. Malmö K. F. U. M., Betaniaplan 4.
L. M. Norrköpings K. F. U. M., Gamla
Radstugatan 30.
- B. H. L. Stockholms K. F. U. M., Norr, Bir-
ger Jarlsгатan 35.
- L. Stockholms K. F. U. M., Filial, Sö-
der, Hornsgatan 50.
- B. L. Uppsala K. F. U. M., Västra Strand-
gatan 15.

Svensk eller Skandinavisk K. F. U. M.
H. L. M. Berlin S. W., Wilhelmstrasse 34.
L. M. Hamburg, Esplanade 12.
L. London W., Swedish Church, Harcourt Str.

Fotografi- apparater -

och
förbrukningsartiklar
köpas förmånligt
hos



FORSNERS A.-B.
Klarabergsgatan 44
STOCKHOLM.

Svenska
Havregrynsindustrien
är den främsta i världen!

Använd därför endast

Gyllenhammars - Kalmar
Axa - Vårgårda

ångpreparerade, steriliserade havrepreparater, som *alltid* lämna
Eder full *hygienisk* garanti. 1 portion gröt kostar **2 öre.**

1. Riksgränsen-Boden-Riksgränsen. 1.

Zontaxa A, tab. 331, i lokal- och samtrafik.

Direkta sittvagnar II, III: Långsele-Narvik (å sträckan Långsele-Kiruna även I) 25 503, 504 26. Kiruna-Luleå 941, 942. III: Stockholm C-Narvik (i mån av utrymme i sovv.) 503/25, 26/504. Direkta sovv. I, II, III: Riksgränsen-Stockholm 25 503, 504 26 (vagnare gå som sittv. Boden-Långsele). Sovvagnsresande till Kiruna i tag 26 lå kvarliga i vagnarna intill kl. 7.00 och sovvagnsresande från Kiruna

Table with columns for station names (e.g., Kiruna, Boden, Riksgränsen), distances, and fares. Includes sub-tables for 'Statens järnvägar, spår. 1.435' and 'Sövv. I, II, III'.

7. Älvsby-Piteå-Älvsby. 7.

Zontaxa A, tab. 331, i lokal- och samtrafik.

Table with columns for station names (e.g., Älvsby, Piteå, Boden), distances, and fares. Includes sub-tables for 'Statens järnvägar, spår. 1.435' and 'Biljett-pris'.

8. Bastuträsk-Skellefteå-Kallholmen-Bastuträsk. 8.

Zontaxa A, tab. 331, i lokal- och samtrafik. e) Vardag närmast efter son- o. helgd.

Table with columns for station names (e.g., Bastuträsk, Skellefteå, Kallholmen), distances, and fares. Includes sub-tables for 'Statens järnvägar, spår. 1.435' and 'Biljett-pris'.

2. Haparanda-Boden-Haparanda.

Zontaxa A, tab. 331, i lokal- och samtrafik. Direkta sittv. I, II, III: Haparanda-Långsele 21, 22. II, III: Haparanda-Övertorneå 917/13 Haparanda-Stockholm C 21, 22. b) I kl. endast för res. som löst sovpalt c) Extratåg. Anordnas endast vid behov. d) Extratågets ankomsttid; med o 10.04. e) Extratågets avgångstid; med ord. taget 6 34. f) Fr. o. m. den delen Karungi-Haparanda öppnas för allmän trafik. Tagen 3041 och dock redan fr. o. m. den 1 okt. vid behov.

Table with columns for station names (e.g., Haparanda, Boden, Karungi), distances, and fares. Includes sub-tables for 'Statens järnvägar, spår. 1.435' and 'Biljett-pris'.

3. Gällivare-Malmberget.

Table with columns for station names (e.g., Gällivare, Malmberget), distances, and fares. Includes sub-tables for 'Statens järnv. spår. 1.435' and 'Biljett-pris'.

Malmberget-Gällivare.

Table with columns for station names (e.g., Malmberget, Gällivare), distances, and fares. Includes sub-tables for 'Statens järnv. spår. 1.435' and 'Biljett-pris'.

4. Gällivare-Koskullskulle - Gällivare.

Table with columns for station names (e.g., Gällivare, Koskullskulle), distances, and fares. Includes sub-tables for 'Statens järnvägar, spår. 1.435' and 'Biljett-pris'.

5. Gällivare-Porjus - Gällivare. 5.

Tidtabell för provisoriska trafiken å järnvägen Gällivare-Porjus. Enär järnvägen Gällivare-Porjus fortfarande är under byggnad, förbehålles rätt till ändringar i tidtabellen, försäskade av arbeten å linjen e. d.

Table with columns for station names (e.g., Gällivare, Porjus), distances, and fares. Includes sub-tables for 'Biljett-pris' and 'Statens järnvägar, spår. 1.435'.

6 Övertorneå-Karu - Övertorneå.

Zontaxa A, tab. 331, i lokal trafik. Dir. sittv. II, III: Övertorneå 905, 906. b) § 200. e) I den dag bandelen Karungi-Haparanda för allmän trafik.

Table with columns for station names (e.g., Övertorneå, Karu), distances, and fares. Includes sub-tables for 'Statens järnvägar, spår. 1.435' and 'Biljett-pris'.

..... = annan inskränkning i tågens gång; = tag passerar. V och = vardagar; S och = sön- och helgdagar.

Boden-Luleå-Boden.

...	...	6 24	...	fr. Stockholm 36, 35, 10 t.	...	10.04
01	7.13	fr. Kiruna 1	...	6.22	6.22	...	12.42
02	10.40	fr. Gällivare 1	...	3.37	3.37	...	10.28
25	...	11.45d	...	fr. Kiruna 1
26	fr. Höparanda 6 d.

Zontaxa A, tab. 331,
i lokal- och samtrafik.
Direkta sittvagnar. II, III: Luleå—Stockholm 511, 512; Luleå—Bräcke 292, 293; Luleå—Kiruna 941, 942; Luleå—Umeå 529, 530.
b) \$ 2.00. c) \$ 3.23.
d) Fr. o. m. den dag bandelen Karungi—Höparanda öppnas för allmän trafik.

Boden-Bräcke-Boden.

...	...	5 22	...	fr. Kiruna 1	...	6 22	...	12 42	...
...	...	7.01	...	fr. Gällivare 1	...	3.37	...	10 28	...
...	...	10.40	...	fr. Höparanda 6 v.	...	1.5.13v	...	12 28	...
...	...	6.24	9.02	fr. Luleå 9	...	10.53	6.24	8.42	11.25

Zontaxa A, tab. 331 i lokal- och samtrafik.
Direkta sittvagnar. I, II, III: Stockholm C—Luleå 21, 22; Långsele—Narvik (Långsele—Kiruna även i 21, 22; Bräcke—Luleå 501, 502; Stockholm C—Höparanda i sovavgagnen) 21, 22; Umeå—Luleå 901, 902; III: Stockholm C—Narvik (endast i mån av utrymme i sovavgagnen) 21, 22; Kiruna—Luleå—Långsele samt delvis som sovavgagn Höparanda—Luleå—Långsele—Narvik och delvis som sovavgagn Boden—Riksgränsen.) **Restaurangvagn:** Långsele—Boden 21, 22, 501, 502.

Boden-Bräcke-Boden.

...	...	5 22	...	fr. Kiruna 1	...	6 22	...	12 42	...
...	...	7.01	...	fr. Gällivare 1	...	3.37	...	10 28	...
...	...	10.40	...	fr. Höparanda 6 v.	...	1.5.13v	...	12 28	...
...	...	6.24	9.02	fr. Luleå 9	...	10.53	6.24	8.42	11.25

Zontaxa A, tab. 331 i lokal- och samtrafik.
Direkta sittvagnar. I, II, III: Stockholm C—Luleå 21, 22; Långsele—Narvik (Långsele—Kiruna även i 21, 22; Bräcke—Luleå 501, 502; Stockholm C—Höparanda i sovavgagnen) 21, 22; Umeå—Luleå 901, 902; III: Stockholm C—Narvik (endast i mån av utrymme i sovavgagnen) 21, 22; Kiruna—Luleå—Långsele samt delvis som sovavgagn Höparanda—Luleå—Långsele—Narvik och delvis som sovavgagn Boden—Riksgränsen.) **Restaurangvagn:** Långsele—Boden 21, 22, 501, 502.

Tab. 9—12.

12 Mellansel—Örnköldsvik—Mellansel.

...	...	0.04	...	fr. Stockholm 36, 35, 10 t.	...	7.50	...	8.92	...
...	...	11.22	...	fr. Bräcke 10	...	8.22	...	8.22	...
...	...	11.42	...	fr. Luleå 9, 10
...	fr. Mellansel	...	8.92	...	8.92	...

11 Vännäs—Umeå—Vännäs.

...	...	7.50	...	fr. Stum C 36, 35, 10 t.	...	7.50	...	7.50	...
...	...	8.02	...	fr. Bräcke 10	...	8.02	...	8.02	...
...	...	8.22	...	fr. Luleå 9, 10	...	8.22	...	8.22	...
...	...	10.04	...	fr. Vännäs	...	10.04	...	10.04	...

11 Vännäs—Umeå—Vännäs.

...	...	7.50	...	fr. Stum C 36, 35, 10 t.	...	7.50	...	7.50	...
...	...	8.02	...	fr. Bräcke 10	...	8.02	...	8.02	...
...	...	8.22	...	fr. Luleå 9, 10	...	8.22	...	8.22	...
...	...	10.04	...	fr. Vännäs	...	10.04	...	10.04	...

V och = vardagar; \$ och = sön- och helgdagar; ~~~~~ = annan inskränkning i tågans gång; * = tag passerar.

13 Sollefteå—Långsele—Sollefteå. 13

Table with columns for station names (Sollefteå, Långsele), train numbers (B 857, B 859, etc.), and times. Includes notes about routes and connections.

15 Östersund—Dorotea—Östersund. 15

Table with columns for station names (Östersund, Dorotea), train numbers (P 458, B 866, etc.), and times. Includes notes about routes and connections.

Table with columns for station names (Östersund, Dorotea), train numbers (B 868, B 877, etc.), and times. Includes notes about routes and connections.

18 Storlien—Bräcke—Storlien. 18

Zontaxa A, tab. 331, i lokal- och samtrafik. Direkta siltvagnar II, III: Östersund—Stockholm C 101, 102; Järpen—Stugusund 853 V (475 S)—851. Storlien—Sundsvall 453, 454; Stugusund—Östersund 1550; Stockholm—Trondhjem 453, 454. Storlien—Bräcke 1583 S—1551. b) I kl. end. för resande som löst sovplatsbiljet.

Large table with columns for station names (Storlien, Bräcke, Storlien), train numbers (P 465, B 853, etc.), and times. Includes notes about routes and connections.

14 Sollefteå—Härnösand—Sollefteå. 14

Obs! Ny tidtabell träder i kraft den 1 Dec. 1911. Zontaxa A, tab. 331, i lokal- och samtrafik. Direkta siltvagnar II, III: Långsele—Härnösand 858, 859, 862, 863, III: Sollefteå—Bräcke 1563, 1564, 1586. b) Gar natt efter vardagar. c) fr. o. m. 1 dec. 8.35. d) fr. o. m. 1 dec. 8.50.

Table with columns for station names (Sollefteå, Härnösand, Sollefteå), train numbers (G 1, P 3, G 5, etc.), and times. Includes notes about routes and connections.

16 Ulriksfors—Strömsund—Ulriksfors. 16

Zontaxa A, tab. 331, i lokal- och samtrafik. Direkta siltvagnar II, III Strömsund—Östersund 825, 830. b) Ikke ons- och lördagar. c) O. o. l.

Table with columns for station names (Ulriksfors, Strömsund, Ulriksfors), train numbers (B 824, B 822, etc.), and times. Includes notes about routes and connections.

17 Jämtlands Slikås—Härnösand—Sollefteå. 17

Zontaxa A, tab. 331, i lokal- och samtrafik. Direkta siltvagnar II, III: Östersund—Stockholm C 101, 102; Järpen—Stugusund 853 V (475 S)—851. Storlien—Sundsvall 453, 454; Stugusund—Östersund 1550; Stockholm—Trondhjem 453, 454. Storlien—Bräcke 1583 S—1551. b) I kl. end. för resande som löst sovplatsbiljet.

Large table with columns for station names (Jämtlands Slikås, Härnösand, Sollefteå), train numbers (P 466, B 853, etc.), and times. Includes notes about routes and connections.

annan inskränkning i tågens gång; * = tåg passerar; V och = vardagar; S och = söm- och helgdagar; * = tåg passerar.

Änge - Sundsvall - Änge.

25.

ontaxa A, tab. 331 i lokal- och samtrafik. Direkta sittvagnar II, III: Sundsvall-Stockholm 481, 482, 483, Sundsvall-Storlien 483, 484; Sovvagn I, II: Stockholm-Sundsvall i tag 481. En från Änge till Stockholm gående kl. sovavgång utgår från Sundsvall som kl. sittvagn. b) 481 medför I klass endast för resande, som löst sovplats-... c) \$ 6 18, d) \$ 5.42. f) Vardagar. Medför ej personvagn d. 14/10, 11/11, 9/12 1915, 20/1, 17/2, 16/3, 13/4, 1916. g) Vardagar. Medför ej personvagn d. 13/10, 10/11, 9/12 1915, 12/1, 16/2, 15/3, 12/4 1916.

Table with columns for station names (Änge, Parteboda, Borgsjö, Erikslund, Johannilsberg, Ljungaverk, Fränsta, Getterån, Torpshammar, Viskan, Ede, Stöde, Nedansjö, Hallsjö, Vattjom, Matfors, Töva, Grönangen, Sundsvall v.a., Sundsvall) and rows for different train services (8 873, G 1601, P 483, etc.).

Table with columns for station names (Änge, Ljungaverk, Johannilsberg, Vattjom, Matfors) and rows for different train services (8 873, G 1601, P 483, etc.).

Ljusdal - Hudiksvall - Ljusdal. 26.

ontaxa A, tab. 331, i lokal- och samtrafik. Resande med tågen 876 eller 490, som skall fortsätta med tågen 21 eller 22, kan från påstigningsstationen eller i Ljusdal intill resp. tågs avgång från sistnämnda n mot särskild avgift disponera bäddad liggplats i II klass vagn. Likaledes kan de, som ank. Ljusdal med något av tågen 21, 22 och 24 och skall fortsätta med 75 från resp. tågs ankomst till Ljusdal intill tågets ankomst till avstignings- med mot särskild avgift disponera dylik liggplats. Genomgångsresande med tag 876 90 till tågen 23 och 24 och från tag 23 till tag 875 äga däremot icke att begagna sig lik liggplats. c) Vard. Medför ej personvagn den 14/10, 11/11, 9/12 1915, 20/1, 17/2, 16/3, 13/4, 1916. d) Gar vard. Medför ej personvagn den 13/10, 10/11, 9/12 1915, 12/1, 16/2, 15/3, 12/4 1916.

Table with columns for station names (Ljusdal, Hybo, Långbacka, Delsbo, Fredriksfors, Näsviken, Forsa Ångsäg, Forsa, Hudiksvall, Bersjö) and rows for different train services (P 487, G 1621, P 485, etc.).

Table with columns for station names (Ljusdal, Hybo, Långbacka, Delsbo, Fredriksfors, Näsviken, Forsa Ångsäg, Forsa, Hudiksvall, Bersjö) and rows for different train services (P 487, G 1621, P 485, etc.).

Kilafors - Stugsund - Kilafors. 27.

ontaxa A, tab. 331, i lokal- och samtrafik. Direkta sittvagnar II, III: Jär- Stugsund 497; Stugsund-Ostersund 498. III: Stugsund-Bollnäs 499, 885, 892; Stug- Stockholm 497, 498. II kl. liggplatser tillhandahållas mot avgift åt resande, i tag 892 intill tågs 21 från Kilafors samt i tag 885 och 499 från tågs 22 ankomst dit. c) Medför ej vard. d. 13/10, 10/11, 9/12 1915, 12/1, 16/2, 15/3, 12/4 1916. d) dagl. Söderhamn-Stugsund.

Table with columns for station names (Kilafors, Landa, Mobodarne, Bergvik, Myssje, Kinstaby, Söderhamn v.a., Söderhamn, Söderhamn) and rows for different train services (P 499, G 1669, B 887, P 455, P 497, etc.).

Table with columns for station names (Kilafors, Landa, Mobodarne, Bergvik, Myssje, Kinstaby, Söderhamn v.a., Söderhamn, Söderhamn) and rows for different train services (P 499, G 1669, B 887, P 455, P 497, etc.).

Table with columns for station names (Söderhamn, Stugsund) and rows for different train services (G 1686, P 500, B 896, G 1692, G 1694).

Table with columns for station names (Söderhamn, Stugsund) and rows for different train services (G 1686, P 500, B 896, G 1692, G 1694).

Table with columns for station names (Johannisberg, Ljungaverk, Johannilsberg, Vattjom, Matfors) and rows for different train services (8 873, G 1601, P 483, etc.).

Table with columns for station names (Ljusdal, Hybo, Långbacka, Delsbo, Fredriksfors, Näsviken, Forsa Ångsäg, Forsa, Hudiksvall, Bersjö) and rows for different train services (P 487, G 1621, P 485, etc.).

Table with columns for station names (Kilafors, Landa, Mobodarne, Bergvik, Myssje, Kinstaby, Söderhamn v.a., Söderhamn, Söderhamn) and rows for different train services (P 499, G 1669, B 887, P 455, P 497, etc.).

28. Ljungaverk - Johannilsberg - Ljungaverk. 28. Enkel biljett: 20 öre. 30. Biljettpris: I lokaltrafik pr km.: II 6.75 öre, III 4.5 öre. 30. Biljettpris: I lokaltrafik pr km.: II 6.75 öre, III 4.5 öre.

V och = vardagar; \$ och = sönd- och helgdagar; ~~~~~ = annan inbörskning i tågens gång; > = tåg passerar.

Bräcke—Stockholm—Bräcke. (Delsträcka Bräcke—Krylbo).

Main table with multiple columns for train routes, stations, and fares. Includes headers for 'Zontaxa A. tab. 331 i lokal- och samtrafik.', 'Direkta stiftvagnar.', and 'Jul- och påsktåg.' Rows list various stations like Bräcke, Ljusdal, and Krylbo with associated fares and train numbers.

Se tab. 326. m) 6.24 ... 1.6.29 9.02 ... 2.53 7.42 ... 4.20 ... 1.21 ... 8.48 ... 5.42 ... k) Anslutn. finnes end. d. 24 o. 25 april. I via Göteborg. m) Anslutn. finnes icke d. 24 o. 25 april.

V och = vardagar; § och = söm- och helgdagar; ~~~~~ = annan inbörskning i tågens gång; * = tåg passerar.

Krylbo-Stockholm-Krylbo.

ntaxa A, tab. 331, i lokal- och samtrafik. Direkta sittvagnar II, III: Stockholm C-Luleå 21, 22. Stockholm C-Haparanda 21, ...

Table with columns for station names (e.g., Krylbo, Rosshyttan, Broddbo), departure times, and train numbers. Includes a 'Statens järnvägar, spår. 1, 435.' header.

Orsa-Bollnäs-Orsa o. Lobonäs-Voxna-Lobonäs. 37

Table for Orsa-Bollnäs-Orsa o. Lobonäs-Voxna-Lobonäs. 37. Columns include station names and times.

38 Sveg-Orsa-Sveg. 38

Table for 38 Sveg-Orsa-Sveg. 38. Columns include station names and times.

39 Linghed-Norrundet-Linghed. 39

Table for 39 Linghed-Norrundet-Linghed. 39. Columns include station names and times.

38 Sveg-Orsa-Sveg. 38 (continued)

Table for 38 Sveg-Orsa-Sveg. 38 (continued). Columns include station names and times.

39 Linghed-Norrundet-Linghed. 39 (continued)

Table for 39 Linghed-Norrundet-Linghed. 39 (continued). Columns include station names and times.

Jul- och påsktåg g) ... annan inskränkning i tagens gång; ... Varvagnar; ...

Gävle—Falun—Orsa—Falun Gävle.

Zontaxa B, tab. 331, i lokal- och samtrafik. Direkta sittvagnar II, III: Gävle—Falun—Göteborg 1, 2; Gävle—Falun—Kil 5, 6; Im—Ludvika—Falun—Orsa 57, 58, 61, 62; Stockholm—Gävle—Rättvik 5/55, 56/6. b) § 9.35. c) § 5.35. d) § 8.57. e) Tag nr 14 gör uppehåll vid Hofors 10 18 end. för genomgångsresande från bortom Ludvika belägen station. f) § 10.34.

Table with multiple columns and rows showing train schedules, including station names (e.g., Gävle, Falun, Orsa, Ludvika, Stockholm), times, and ticket prices. The table is organized into sections for different routes and includes various symbols like 't.' for through services and 'fr.' for local services.

W och = vardagar; S och = sön- och helgdagar; ~~~~~ = annan instränkning i tagens gång; * = tag passerar.

51.

Falun - Kil - (Göteborg) - Kil - Falun.

V och = vardagar; § och = sön- och helgdagar; ~~~~~ = annan insträknring i tågrens gång; * = tåg passerar.

Main table with multiple columns containing station names, distances, and numerical values. Includes sub-headers like 'Km.', 'Falun', 'Kil', 'Göteborg', 'Falun'.

Zontaxa B och samtrafik D... siltvagnar I... Kristiania-Köpa... 41. 42; III kl.; K... Hålsingborg F... Kristiania-Malm... II, III; Kristian... stianborg F. 37... stiania-Trällebo... 38; Göteborg-I... -Stockholm I... borg-Falun-Gäv... Kil-Falun-Gäv... Kil-Ludvika-S... 5, 6; Orsa-Fal... vika-Stockholm... 12; Rättvik-B... Ludvika-Stockh... Falun-Ludvika... holm 3, 4; G... Daglösens-Filips... Göteborg-Öxne... nersborg 23, 24... vagnar; I, II k... -Kopenhagen... Kristiania-Tr... 37, 38. Rest... vagnar; Göteborg-Ludvika-Stockholm... vika-Stockholm... lun-Ludvika-S... 3, 4; Malmö-B... b § 9.50. c) M... o § 9.00. d) § 8.57. e) § 9.20. två dag, närmast...

52.

Filipstad - Daglösens - Filipstad.

Zontaxa B, tab. 331, i lokal- och samtrafik.

52.

(Falu-)Kil-Göteborg-Kil-(Falun).

Main railway schedule table with columns for station names, departure times, and arrival times. Includes sections for Bergslagens järnväg, Zontaxa B, and various regional lines.

Vertical text on the right side: V och = varugår; \$ och = söm- och helgugår; * = annan inbörskörning i lagens gång; † = tag passager.

Annefors-Hörken 54 - Annefors.

Table for Annefors-Hörken 54, listing routes and prices. Includes 'Hjettpris: I lokaltrafik pr km.: II 7.0' and '4.7. Tur- och retur 50 proc. mer.'

55. Lilla Edet-Alvhem-Lilla Edet.

Table for Lilla Edet-Alvhem-Lilla Edet, listing routes and prices. Includes 'Zontaxa B, tab. 331, i lokal- och samtrafik.' and 'Direkta sittvagnar, sovvagnar, restaurantvagnar, se tab. 51 föreg. sida. c \$ 9.20. d) Lörd., söm- och helgd. e) I klass endast i sovvagn och blott å bandelen Göteborg-Mellerud.'

56. Mora-Noret-Älvdalen-Mora-Noret. 56. Biljettpris: i lokaltrafik pr km. enkel biljett II 6.5 öre, III 4.5 öre, tur- och retur II 9.75 öre, III 6.75 öre; i samtrafik Zontaxa B. tab. 331.

57. Mora-Kristinehamn-Mora. 57. Zontaxa X, tab. 331, i lokal- och samtrafik. b) § 11.00. c) § 6.05.

58. Falun-Björbo-Falun. 58. Zontaxa B. tab. 331, i lokal- och samtrafik.

59. Grythytted-Kortfors-Grythytted. Biljettpris: Zontaxa P, tab. 331 i lokal- och samtrafik.

60. Torsby-Kil-Torsby. Zontaxa B. tab. 331, i lokal- och samtrafik.

60. Torsby-Kil-Torsby. Biljettpris: Zontaxa B. tab. 331, i lokal- och samtrafik.

60. Torsby-Kil-Torsby. Biljettpris: Zontaxa B. tab. 331, i lokal- och samtrafik.

V och = vardagar; § och = sön- och helgdagar; ~~~~~ = annan inskränkning i tågrens gång; > = tåg passerar.

Zontaxa B. tab. 331.

Table with multiple columns listing various locations (e.g., Göteborg, Stockholm, Munkfors) and their corresponding tax rates and categories.

Table listing municipalities (e.g., Ludvika, Kopparberg, Gäddede) and their tax rates, organized by region.

Table for 'Riddarhyttan - Köping - Riddarhyttan' section, including 'Biljettpolis' and 'Biljettpolis' details, and 'Banghammar - Kloten o. åter. 63' section.

och = vardagar; § ocd = son- och helgdagar; = annan inskränkning i tågona gång; > = tåg passerat.

V och = vardagar; § och = söndagar; § och = annan instyrkning i tågans gång; * = tåg passörer.

65 Rättvik - Krylbo - Rättvik.

Table with columns for station names (e.g., Orsa 50, Rättvik, Krylbo, Rättvik) and train numbers (e.g., 6.35, 7.07, 7.32). Includes sub-headers for 'Zontaxa B' and 'Direkta vagnar II, III'.

66 Ervalla - Nora - Strömtorp - Otterbäcken och åter. 66

Table with columns for station names (e.g., Ervalla, Nora, Strömtorp, Otterbäcken) and train numbers (e.g., 12.44, 12.50, 13.00). Includes sub-headers for 'Zontaxa I' and 'Nora Bergslags järnv.'.

Brunkobergs Manufaktur Magasin Manufaktur och Sidenvar första klass. Kungl. Hovleverantör. STOCKHOLM.

67 Nora - Gyttorp - Bredsjö o. åter. 67

Table with columns for station names (e.g., Nora, Gyttorp, Bredsjö) and train numbers (e.g., 9.50, 10.02, 10.18).

66 a. Bofors - Valåsen och åter.

Table with columns for station names (e.g., Bofors, Valåsen) and train numbers (e.g., 8.15, 8.52, 9.00).

Vertical text on the right edge of the page, likely a page number or reference.

Main table with multiple columns (P 1, P 2, P 3, P 4, P 5, P 6, P 7, P 8, P 9, P 10, P 11, P 12) and rows listing various locations and their corresponding values.

Lokalfag Skärblackska - Kimstad - Norsholm.

Summary table for Lokalfag Skärblackska - Kimstad - Norsholm, showing totals for different categories and locations.

V och = Varuager; S och = sot- och hejligar; ~~~~~ = annan anordning i lagens gång; * = lag passerat.

Stockholm-Västerås-Bergslagens järnvägar: Zontaxa B, tab. 331, i lokal- och samtrafik. Örebro-Köpings järnväg: Zontaxa I i samtrafik. Direkta sittvagnar II, III: Stockholm-Kolbäck-Eskilstuna 1/11, 3/13, 7/17, 18/8, 14/4, 12/2; Stockholm-Tillberga-Ludvika-6; Stockholm-Tillberga-Ludvika-Göteborg 1, 2; Stockholm-Tillberga-Ludvika-Kil 5, 6; Stockholm-Tillberga-Ludvika-Falun-0 3, 4; Stockholm-Tillberga-Ludvika-Borlänge-Rättvik 5, 6; Stockholm-Frövi-Örebro 1/11/201, 206/12/2, 3/13/203, 204/14/4, 7/17/205, 202/18/8. Rantvagn: Stockholm-Tillberga-Ludvika-Göteborg 1, 2; Stockholm-Tillberga-Ludvika-Falun 5, 6.

c) Endast för resande till stationer bortom Spånga. d) Lördagar. e) Lörd., sönd. och helgd. h) Ramnäs.

För att få medfölja snälltågen nr 1, 5, 6, 23, 24, 25 och 26, ävensom å vissa sträckor, enligt närmare upplysning vid stationerna, små 3, 4, 7, 8, 11, 12, 13, 14, 17 och 18, skall resande antingen innehåva biljett för resa om minst 8/10 zoners väglängd (Zont. B) II kl. kr. 2.55, III kl. tur- och retur II kl. kr. 3.85, III kl. kr. 2.55 eller familjbiljett till pris av minst kr 37.50 eller ock månadsbiljett för vederb. sträcka. Resand biljett äger likväl medfölja ifrågakvarande tåg mot lösen av tilläggsbiljett till pris av kr. 0.75 i II kl. och 0.50 i III kl. för enkel resa. För lösas hel tilläggsbiljett. Denna bestämmelse gäller icke för samtrafikbiljett.

V och = vardagar; § och = sönd. och helgdagar; ~~~~~ = annan inskränkning i tågens gång; = tåg

Table with multiple columns representing train routes and times. Columns include station names like Stockholm, Västerås, Bergslagens järnvägar, and various train numbers (P 31, P 33, etc.). Rows list departure and arrival times for different routes.

a. Stockholm—Sundbyberg—Spånga—(Riddersvik)—Kungsängen. 70 a.

Zontaxa B, tab. 331, i lokal- och samtrafik. b) För resande till stationer bortom Spånga. c) Tågen nr 454, 456 och anna sön- och helgdagar vid Tomtebodan och Karlberg för såväl på- som avstigande.

Table with columns for stations (Stockholm C., Karlberg, Tomtebodan, Sundbyberg, Riddersvik, Spånga, Kungsängen) and rows for train numbers (P 455, P 31, P 401, P 457, P 403, P 459, P 405, P 461, P 463, P 465, P 33, P 467, P 469, P 471, P 553, P 407). Includes times and transfer points.

Kungsängen—(Riddersvik)—Spånga—Sundbyberg—Stockholm.

Table with columns for stations (Kungsängen, Riddersvik, Spånga, Sundbyberg, Stockholm) and rows for train numbers (P 552, P 40, P 38, P 36, P 452, P 454, P 456, P 458, P 460, P 462, P 464, P 466, P 468, P 502, P 504, P 506, P 508, P 510, P 512, P 514, P 516, P 518, P 520, P 522, P 524, P 472, P 474, P 476, P 478, P 480, P 482, P 484, P 486, P 488, P 490, P 492). Includes times and transfer points.

Table with columns for stations (Kungsängen, Riddersvik, Spånga, Sundbyberg, Stockholm) and rows for train numbers (P 34, P 554, P 556, P 32, P 452, P 454, P 456, P 458, P 460, P 462, P 464, P 466, P 468, P 502, P 504, P 506, P 508, P 510, P 512, P 514, P 516, P 518, P 520, P 522, P 524, P 472, P 474, P 476, P 478, P 480, P 482, P 484, P 486, P 488, P 490, P 492). Includes times and transfer points.

V och = varvdagar; S och = sönd- och helgdagar; ~~~~~ = annan inskränkning i tågens gång; * = tag passerat.

25. Ockelbo—Gävle—Uppsala—(Stockholm)—Uppsala—Gävle—Ockelbo.

Zontaxa B, tab. 331, i lokal- och samtrafik. Direkta sittvagnar II, III: Stockholm—Gävle I, 2, 3, 4, 5; Stockholm—Gävle—Rättvik Restaurantvagn för I och II kl. resande: Uppsala—Gävle 1, 2, 3, 4. Serveringskupér för III kl. resande i samma tåg. b) Lördaga helgdagsaftnar. c) Onsd., Lörd., Sön- och helgd. d) Lördag och dag före helgdag. e) Sön- och helgdag. f) Lörd. och helgdagsaftnar f. o. m. g) Onsd., Lörd., Sön- och helgd. samt helgdagsaftnar f. o. m. h) p för resande till Söderfors, till och bortom Dannemora och Uppsala. i) sön- o. helgd. m) \$9 50. n) V 5 00.

V och = vardagar; \$ och = sön- och helgdagar; ~~~~~ = annan inskränkning i tågens gång; * = tåg passerar.

Main table with multiple columns for routes, stations, and fares. Includes routes like Uppsala-Gävle, Gävle-Ockelbo, and Stockholm-Gävle. Columns include station names (e.g., Uppsala, Gävle, Ockelbo, Falun, Rättvik), train numbers, and fare amounts in Swedish Krona (Kronor).

Lokaltåg Gävle S.—Älvkarleö och åter. (Endast III kl.)

Table for local train routes between Gävle S. and Älvkarleö. Columns list stations (L 69, L 61, L 63, L 77, Uppsala-Gävle järnv., L 70, L 64, L 78) and corresponding fares.

Gävle-Gysinge-Sala-Tillberga-Sala-Gysinge-Gävle. 76

7.30	...	12.45	...	fr. Bollnäs 35, 75	4.33	9.31	9.31	11.28	...
6.20	...	11.37	...	fr. Söderhamn 27,35,75	5.12	10.12	10.12	17.40	...
9.07	...	2.20	...	fr. Ockelbo 75	1.25	7.52	7.52	12.24	...
7.15	b)2.40	12.40	3.40	fr. Falun 50	4.38	b)4.38	8.52
8.49	b)2.04	2.04	5.17	fr. Storvik 50	1.50	b)3.03	6.52	11.03	...

Tab. 76-81.

Zontaxa I, tab. 331, för bandelen Gävle-Sala och **Zontaxa B**, tab. 331, för bandelen Sala-Tillberga i lokal- och samtrafik. **Direkta sittvagnar** II och III klass Gävle-Tillberga 273, 274. b) tågomyte i Hagaström. c) lördagar. d) via Storvik. f) S. o. H. 8.57. g) S. o. H. 11.22.

79 Runhällen-Enköping-79

Zontaxa B, tab. 331, i lokal- o. samtrafik. b) S.o.H. c) S. o. H. 2.28. d) S. o. H. Gysinge.

10.30	V 2.25	S 3.05	6.25	0 fr. Gävle C 50	9.00	S 2.28	V 5.00	6.45	...
10.39	V 2.35	S 3.14	6.35	t. Hagström 50 fr.	8.50	V 2.19	V 4.50	6.35	...
10.40	2.50	3.15	6.40	6 fr. Hagström	8.45	2.10	4.40	6.35	...
10.47	3.20	3.22	6.50	10 Sveden	8.38	2.04	4.33	6.29	...
10.52	3.35	3.27	6.52	12 Mackmyra	8.30	1.58	4.23	6.24	...

80 Ramnäs-Kolbäck-Ramnäs. 80

Zontaxa B, tab. 331, i lokal- och samtrafik. b) Över Kärrgruvan, 81. c) Över Snyten 107.

...	b)5.42	c)7.56	fr. Krylbo 81, 107 t.	c)8.52
...	6.25	12.01	fr. Ludvika 68	5.29	11.02	...
...	8.00	1.23	fr. Ängelsberg 68	4.03	9.28	...

Dannemora-Hargshamn-Dannemora. 77

Biljettpreis: i lokaltrafik pr km.: II 7.5 öre, III 5. I samzontaxa B, tab. 331. b) S. o. H. 9.00.

10.30	7.42	fr. Stockholm 40, 75	10.15	6.22	11.22
11.47	8.22	fr. Uppsala 75	9.02	5.18	9.32
16.27	6.42	fr. Gävle 75	9.57	8.36	10.32

81 Krylbo-Kärrgruvan-Ängelsberg-81

Bandelen Krylbo-Kärrgruvan: **Zontaxa C**, tab. 331, i lokal- och samtrafik. Bandelen Kärrgruvan-Ängelsberg: **Zontaxa B**, tab. 331, i lokal- och samtrafik.

10.02	...	7.45	fr. Gävle 50, 35	2.54	9.42	...
9.22	...	10.30	fr. Stockholm C 36	3.40	8.22	...
5.42	...	1.54	0 fr. Krylbo	11.15	4.58	...
...	6 Bjurfors
...	10 Andersbenning

Uppsala-Enköping-Uppsala. 78.

Zontaxa B tab. 331, i lokal- och samtrafik. a) Lörd., son- o. helgdagar.

15	6.25	8.05	fr. Göteborg B:s 51, 53	9.22
25	12.01	5.36	fr. Kir 53	4.13	11.02	11.48
10	11.21	4.35	fr. Ludvika 70, 68	12.00	5.29	11.02
17	1.00	6.42	fr. Örebro 70	1.00	5.55	11.22
16	2.18	7.42	fr. Eskilstuna 106	11.56	4.32	10.22
15	12.44	6.45	fr. Västerås 70	10.12	3.14	8.42
...	fr. Stockholm 70	11.23	4.44	9.52

annan inskränkning i tågens gång: * tag passerar. son- och helgdagar. varningar: S och V och

V och = vardagar; \$ och = sön- och heldagar; = annan inskränkning i tågens gång; * = tåg passerat.

91 Zontaxa B, tab. 331 i lokaltrafik. Stockholm—Rimbo—Norrtälje och åter.

Direkta vagnar II, III, Stockholm ö, Norrtälje 4/79, 10/75, 7/611; Stockholm ö-Uppsala ö 7/15, 10/76; Uppsala-Norrtälje 7/1, 7/2, 7/4, 7/6; Viggbyholm, c) § 642, d) § 10.15; e) Lokaltåg till och från Stocksumd och Djursh. Danderyd, se tab. 94. f) Omströmgång till tåg 35 i Täby för resande till Engsta, Näsby, Enebyberg, Djursh. Danderyd och Stocksumd.

Table 91: Stockholm—Rimbo—Norrtälje och åter. Columns include station names (e.g., Stockholm ö, Norrtälje, Uppsala ö, Stockholm ö, Rimbo, Norrtälje 91), departure times, and arrival times.

Table 92: Stockholm—Rimbo—Uppsala och åter. Columns include station names (e.g., Stockholm—Roslagens jv., Sthlm. spv. 0,891, Stockholm ö, Rimbo, Uppsala ö, Stockholm ö, Rimbo, Uppsala ö), departure times, and arrival times.

Table 93: Stockholm—Österskär. Columns include station names (e.g., Stockholm—Roslagens jv., Sthlm. spv. 0,891, Stockholm ö, Stockholm, Djursh. Danderyd, Enebyberg, Näsby, Hallstavik 90, Uppsala ö, Norrtälje 91, Österskär), departure times, and arrival times.

Table 93: Österskär—Stockholm. Columns include station names (e.g., Österskär, Åkersberga, Runö, Rydbo, Viggbyholm, Åkerby, Tibble, Näsby, Norrtälje 91, Uppsala ö, Hallstavik 90, Österskär), departure times, and arrival times.

Stockholm—Långängstorp, Djursholms Danderyd, Altorp och Djurholm.

b) Vagnombyte i Djursholms Ösby. c) Vagnombyte i Stocksund. d) Tågen nr 144, 146, 148 o. 150 göra sön- o. helgdagar uppehåll vid samtliga önar och hållplatser.

Table with columns for stations (102-244) and rows for routes (t. Nedre Engelbrektsgat., t. Stockholm östra, etc.).

Table with columns for stations (146d-178) and rows for routes (t. Nedre Engelbrektsgat., t. Stockholm östra, etc.).

Djursholm, Altorp, Djursholms Danderyd och Långängstorp—Stockholm.

b) Vagnombyte i Djursholms Ösby utom med tåg nr 375 och nr 309 v fr. Danderyd. c) Vagnombyte i Stocksund. d) Tågen nr 111 och 113 sön- och helgdagar uppehåll vid samtliga stationer och hållplatser.

Table with columns for stations (101-141) and rows for routes (t. Djursh. Svalnas, t. Djursh. Eddavägen, etc.).

Table with columns for stations (143-177) and rows for routes (t. Djursh. Svalnas, t. Djursh. Eddavägen, etc.).

... tag passager. ... annan inskränkning i tågens gång; ... sön- och helgdagar; ... vardagar; ...

Biljettpris i lokaltrafik: 6 öre pr km. med vissa nedsättningar; Stadsgården—Saltsjöbaden 75 öre, tur- och retur för återresa avstämpling dagen 1 krona.

Vardagar.

Table with columns for distance (Km) and stations (Stadsgården, Henriksdal, Sickla, Nacka, Saltsjö-Järla, Storängen, Saltsjö-Duvnäs, Östervik, Fisksåtra, Igelboda) and rows for ticket types (P 2, P 6, P 8, P 10, P 12, P 14, P 16, P 18, P 20, P 22, P 24, P 26, P 28, P 30, P 32, P 34, P 36, P 38, P 40, P 42, P 44, P 46, P 48, P 50).

Sön- och helgdagar.

Table with columns for distance (Km) and stations (Stadsgården, Henriksdal, Sickla, Nacka, Saltsjö-Järla, Storängen, Saltsjö-Duvnäs, Östervik, Fisksåtra, Igelboda) and rows for ticket types (P 200, P 202, P 204, P 206, P 208, P 210, P 212, P 214, P 216, P 218, P 220, P 222, P 224, P 226, P 228, P 230, P 232, P 234, P 236, P 238, P 240, P 242, P 244).

Saltsjöbaden—Stockholm Stadsgården.

Vardagar.

Table with columns for distance (Km) and stations (Ringvägen, Neglinge, Igelboda, Solsidan, Fisksåtra, Östervik, Saltsjö-Duvnäs, Storängen, Saltsjö-Järla, Nacka, Sickla, Henriksdal, Stadsgården) and rows for ticket types (P 1, P 3, P 5, P 7, P 9, P 11, P 13, P 15, P 17, P 19, P 21, P 23, P 25, P 27, P 29, P 31, P 33, P 35, P 37, P 39, P 41, P 43, P 45, P 47, P 49, P 51).

Sön- och helgdagar.

Table with columns for distance (Km) and stations (Saltsjöbaden, Ringvägen, Neglinge, Igelboda, Solsidan, Fisksåtra, Östervik, Saltsjö-Duvnäs, Storängen, Saltsjö-Järla, Nacka, Sickla, Henriksdal, Stadsgården) and rows for ticket types (P 201, P 203, P 205, P 207, P 209, P 211, P 213, P 215, P 217, P 219, P 221, P 223, P 225, P 227, P 229, P 231, P 233, P 235, P 237, P 239, P 241, P 243, P 245).

W och = vardagar; § och = sön- och helgdagar; ~~~~~ = annan inskränkning i tågens gång; * = tåg passerar.

STOCKHOLM—NYNÄS JÄRNVÄG

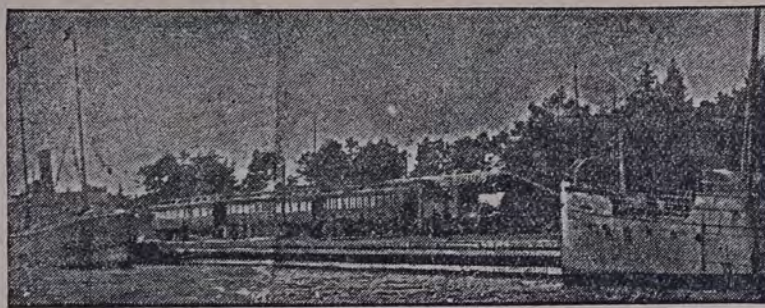

STOCKHOLM—VISBY

över Nynäshamn.

Omr. 9 timmar.

Biljettpris:

II kl. å järnväg / kr.

I pl. å angbat / 12.60

III kl. å järnväg / kr.

II pl. å angbat / 5.05

Prisskilledsbiljett till III kl. biljett löses ombord å fartyget.

för rätt till plats i I kl. hytt med... 6.70

för rätt till plats i aktersalong med 3—

för rätt till plats i försalong med... 2.—

GOTTLAND

Person- och gods- trafik mellan fast- ets och Gottlands vägsstationer över Åshamn.

rekta biljetter, ge- gående polettering esgods och fri om- ring i Nynäshamn amtrafikgods.

Stockholm—Nynäshamn—Stockholm.

96.

Biljettpris: I lokaltrafik pr km.: II 6 öre, III 4 öre, dock högst kr. 2.35 i II och kr. 1.55 i III; i samtrafik zontaxa R, tab. 331. Direkta tåg II, III: i alla tåg Stockholm—Nynäshamn och omvänt. Tåg i förbindelse med Gottlandsbåtarna framgå till och utgå från båtarnas tilläggs- b) Tisd., lörd.

Stäm—Nynäs jv., Nynäs. spv. 1,435	Vardagar.										Sön- och helgdagar.												
	P 593 II, III	P 85 II, III	P 85a II, III	P 91 II, III	P 95 II, III	P 153 II, III	P 155 II, III	P 99 II, III	P 149 II, III	P 159 II, III	P 85 II, III	P 85a II, III	P 89 II, III	St 151 II, III	P 91 II, III	P 153a II, III	P 155 II, III	P 99 II, III	P 149 II, III	St 159 II, III	P 59 II, III	St 157 II, III	
fr. Stockholm C.	5 32	7.35	7.35	12.20	3.22	4.10	5.27	6.44	8.15	9.22	7.35	7.35	9.20	10.26	12.20	4.10	5.27	6.44	8.15	9.22	10.12	11.20	
fr. Stockholm Södra	...	7.34	7.34	12.18	3.20	...	6.32	8.12	9.26	7.34	7.34	9.09	...	12.18	6.32	8.12	9.20	10.12	
fr. Saltskog	6.38	6.38	3.10	7.22	8.28	6.38	6.38	8.54	3.10	8.42	9.42	...	
fr. Älvsjö	6.25	8.02	8.10	12.38	3.44	p 4.23	p 5.42	7.02	8.25	9.42	8.02	8.10	9.42	10.39	12.38	p 4.23	p 5.42	7.02	8.25	9.42	10.39	11.38	11.38
Fagersjö	x	x	a	x	x	x	x	x	x	x	x	x	x	x	a	x	p 5.42	x	x	x	x	x	x
Södert. Villast.	6.37	x	x	x12.48	3.56	x	5.55	7.20	8.46	9.56	x	8.25	9.54	x	x12.48	4.35	5.55	7.20	8.46	9.56	10.52	all 46	all 46
Trängsund	ank.	x	8.28	a	x	x	x	x	x	x	x	8.28	x	x	a	x	x	x	x	x	x	x	x
Drevviken	x	x	ank.	a	x	x	x	x	x	x	x	ank.	x	x	a	x	x	x	x	x	x	x	x
Handen	8.29	x	...	1.08	4.13	x	6.17	7.38	9.04	x	8.29	x	x10.11	x	1.08	4.55	6.17	7.38	9.04	x	11.10	x	x
Jordbro	x	x	...	ank.	x	ank.	ank.	ank.	ank.	x	x	x	x	x	x	x	ank.	ank.	ank.	ank.	ank.	ank.	ank.
Västerhaninge	8.39	x	x1.15	x	x4.45	6.26	x	10.11	8.39	10.20	x	10.20	x	x1.15	5.03	6.26	x	ank.	ank.	ank.	ank.	ank.	ank.
Tungelsta	8.46	x	x1.21	x	x4.51	6.33	x	10.12	8.46	10.25	x	10.25	x	x1.21	5.09	6.33	x	ank.	ank.	ank.	ank.	ank.	ank.
Hemfosa	8.54	x	6.41	...	10.24	8.54	...	ank.	6.41
Sorunda	x9.00	x	6.48	...	10.30	x9.00	6.48
Osmo	9.07	x	x1.38	x	x5.07	6.56	...	10.32	9.07	all.14	x1.38	5.25	6.56
Valsjö	x9.13	x	a1.45	x	...	7.03	...	10.42	x9.13	a1.45	7.03
Kullista	x9.19	x	a1.50	x	a5.18	7.02	...	10.42	a9.19	all.22	a1.50	a5.36	7.02
Nynäs Havsbad	a	a	a	a	a	a	a	a	a	a	a	a	11.26	a	a	a	a	a	a	a	a	a	a
Nynäshamn	9.25	x	1.56	x	5.24	7.15	...	10.58	9.25	11.30	1.56	5.47	7.15



NYNÄS HAVSBAD

Lämpligaste vistelseort under vintern.

JÄRNVÄGSHOTELLET, vid Nynäshamnns järnvägs station och Gottlandsbåtarnas tilläggsplats, samt

REKREATIONAT FALK å Trehörningen vid Nynäs Havsbad, öppna året om.

Räfflig rekreatiionsplats. Storslagen strandpromenad.



NYNÄSHAMN

Enda isfria uthamn till Stockholm.

Billiga hamn- och industritomter. Villatomter.

Djupvatten vid Kaj. Lämpliga områden för arbetarebostäder. En timmes resa från Stockholm.

RIKS. (Stockholm 67 41. Nynäshamn 12 & 18. ALLM. Nynäshamn 12 & 18.

Y och = vardagar; S och = sön- och helgdagar; = annan hushållning i tågens gång; * = tåg passerar.

100. (Stockholm)-Södertälje-Eskilstuna-Mälardalens hamn-Eskilstuna-Södertälje-(Stockholm).

Biljettpris i lokaltrafik: enkel biljett 6 öre i II, 4 öre i III, tur- o. retur 100 % mer. I samtrafik: zontaxa B, tab. 331. Direkta sittvagnar II, III: Stockholm central-Eskilstuna 61, 145, 71, 68, 70, 76. Det från Stockholm central kl. 8.38 f. m. avg. tåget nr 51 inväntas i Saltskog av tåg nr 61. Vid Läggesta tillhandahållas de resande smörgåsar.

b) Direkt vagn. c) Vagnombyte i Saltskog. d) Tagen 4 och 61 gå å linjen Nyby bruk-Mälardalens hamn endast sön- och helgdagar; e) Alla dagar utom månd. och dag efter helgdag. f) Måndagar samt dag efter helgdag. g) Lördagar. h) § 8.40. i) § 7.30. j) § 11.03. k) § 12.00; lördagar 11.35. l) Samtliga tåg se tab. 103. n) endast III Södertälje-Saltskog.

Table with multiple columns for train routes and times. Columns include P 61, SI 145, P 71, G 17, G 5, Norra Södermanlands järnv., Eskilstuna, spår. 1.435, P 68, SI 70, P 76, G 6, G 18, etc. Rows list destinations like Södertälje uthamn, Södertälje, Saltskog, Stockholm 120 a, Malmö 121, 120, Göteborg 124, Nyköping 120, Saltskog, Tvetaberg, Almnäs, Johannedal, Nykvarn, Byasjö brink, Taxinge-Näsby, Läggesta, Åkers styckebruk, Strängnäs, Åkers styckebruk, Byringe, Stålboga, Malmköping 138, Mälardalens hamn, Stålboga, Eklängen, Årila, Hallberga, Eskilstuna södra, Eskilstuna norra, Eskilstuna central, Malmö 124, 114, 121, Göteborg 106, 124, Nyköping 106, Valskog 106, Kolbäck 106, Eskilstuna centr., Hälly brunns, Nyby bruk, Mälardalens hamnen.

101. Åkers styckebruk-Strängnäs-Åkers styckebruk. 101.

Table with columns for train routes and times. Columns include P 68, P 61, B 61, SI 70, SI 145, P 76, P 71, N. Södermanlands j., Eskilstuna, spv. 1.435, P 58, P 61, SI 70, SI 145, B 76, P 75, P 71, etc. Rows list destinations like Åkers styckebruk t., Valsberga, Grundbo, Malmby, Strängnäs.

102.

Läggesta-Mariestad-Läggesta. Alla dagar utom måndagar och dag efter helgdag. Måndagar och dag efter helgdag.

Table with columns for train routes and times. Columns include P 68, SI 70, P 76, G 6, G 18, etc. Rows list destinations like Mariestad, Läggesta, Åkers styckebruk, Strängnäs, Åkers styckebruk, Byringe, Stålboga, Malmköping 138, Mälardalens hamn, Stålboga, Eklängen, Årila, Hallberga, Eskilstuna södra, Eskilstuna norra, Eskilstuna central, Malmö 124, 114, 121, Göteborg 106, 124, Nyköping 106, Valskog 106, Kolbäck 106, Eskilstuna centr., Hälly brunns, Nyby bruk, Mälardalens hamnen.

102.

103.

Eskilstuna-Mälardalens hamn-Eskilstuna. Lördagar, sön- och helgdagar.

Table with multiple columns for train routes and times. Columns include P 61, SI 145, P 71, G 17, G 5, Norra Södermanlands järnv., Eskilstuna, spv. 1.435, P 68, SI 70, P 76, G 6, G 18, etc. Rows list destinations like Eskilstuna södra, Eskilstuna central, Malmö 121, 120, 106, Göteborg 124, 120, 106, Nyköping 106, Valskog 106, Kolbäck 106, Eskilstuna centr., Hälly brunns.

V och = vardagar; § och = sön- och helgdagar; § och = annan inskränkning i tågens gång; § = tåg passerar.

Eskilstuna C—Folketa
—Eskilstuna C.

Stationer table with times for L 97, III, and L 90, III.

Main railway schedule table with columns for station names, train numbers, and arrival/departure times.

V och = vardagar; S och = son- och helgdagar; = annan inbörskning i tagens gang; > = tag passerat.

Table with multiple columns containing numerical data, likely representing financial or statistical records. Includes various sub-headers and values.

108. Örebro - Svartå - Örebro. 108. Lerbäck - Askersund - Lerbäck. 111.

Zontaxa A, tab. 331, i lokal- och samtrafik. Zontaxa J, tab. 331, i lokal- och samtrafik.

Table with multiple columns containing numerical data, likely representing financial or statistical records. Includes various sub-headers and values.

V och = yardlagar; \$ och = son- och helgdagar; ~~~~~ = annan insträukning i tågans gång; * = tåg passerar.

114.

v och = vardagar; \$ och = sön- och helgdagar; ~~~~~ = annan inskränkning i tågens gång; > = tåg passerar.

Katrineholm—Norrköping.

Zontaxa A, tab. 331, i lokal- och samtrafik. Direkta sittvagnar. II—Stockholm C.—Hälsjöholm—Hälsingborg C (i mån av utrymme i sovrvagnen) 11 (nakterna till den 23, 24 dec., 20, 21 april framföres vagnen öv. Nylöping i tag 15, avg. Stockholm C 6:00, 12: i, III; Alvesta—Stockholm C 422/56; Stockholm C—Alvesta—Karlskrona III; i mån av utrymme i sovrvagnen öv. Nyköping i tag 15, avg. Stockholm C 6:59, 12: i, III; Stockholm C—Malmö II, 12, 30, 302, 431; Katrineholm—Malmö 414, 415; Katrineholm—Nässjö 2071, 2074 (endast III kl. Nässjö—Möbby).

Table with 12 columns for departure times from Stockholm C to various stations like Hälsjöholm, Hälsingborg C, Alvesta, Karlskrona, Malmö, Nässjö, Möbby, and Åby. Includes arrival times at each station and notes about ticket types (P, SI) and passenger restrictions.

Sovvagnar. I, II, III: Stockholm C—Malmö II, 12, 30, 302, 431; Katrineholm—Malmö 414, 415; Katrineholm—Nässjö 2071, 2074 (endast III kl. Nässjö—Möbby).

I, II: Stockholm C—Alvesta. 301 (vagnen fortsätter till Malmö som stovagn), Stockholm C—Hälsjöholm—Hälsingborg C (i mån av utrymme i sovrvagnen öv. Nyköping i tag 15, avg. Stockholm C 6:00, 12: i, III; Alvesta—Stockholm C 422/56; Stockholm C—Alvesta—Karlskrona III).

Restaurantvagn. Stockholm—Malmö 7, 8. b) Tågen II, 27, 301 och 449 medföra I klass endast för resande, som löst sovplatsbiljett.

Main rail schedule table for Katrineholm—Norrköping. Columns include station names, departure times, arrival times, and passenger information. Rows cover routes from Stockholm C to various stations in the region.

Norrköping—Katrineholm.

Zontaxa A, tab. 331. b) Tågen 12 och 302 medföra I klass endast för resande, som löst sovplatsbiljett.

Main rail schedule table for Norrköping—Katrineholm. Columns include station names, departure times, arrival times, and passenger information. Rows cover routes from Norrköping to Katrineholm and back.

Summary table for Norrköping—Katrineholm. Columns show arrival and departure times from Katrineholm to Norrköping and back. Includes notes on passenger restrictions and ticket types.

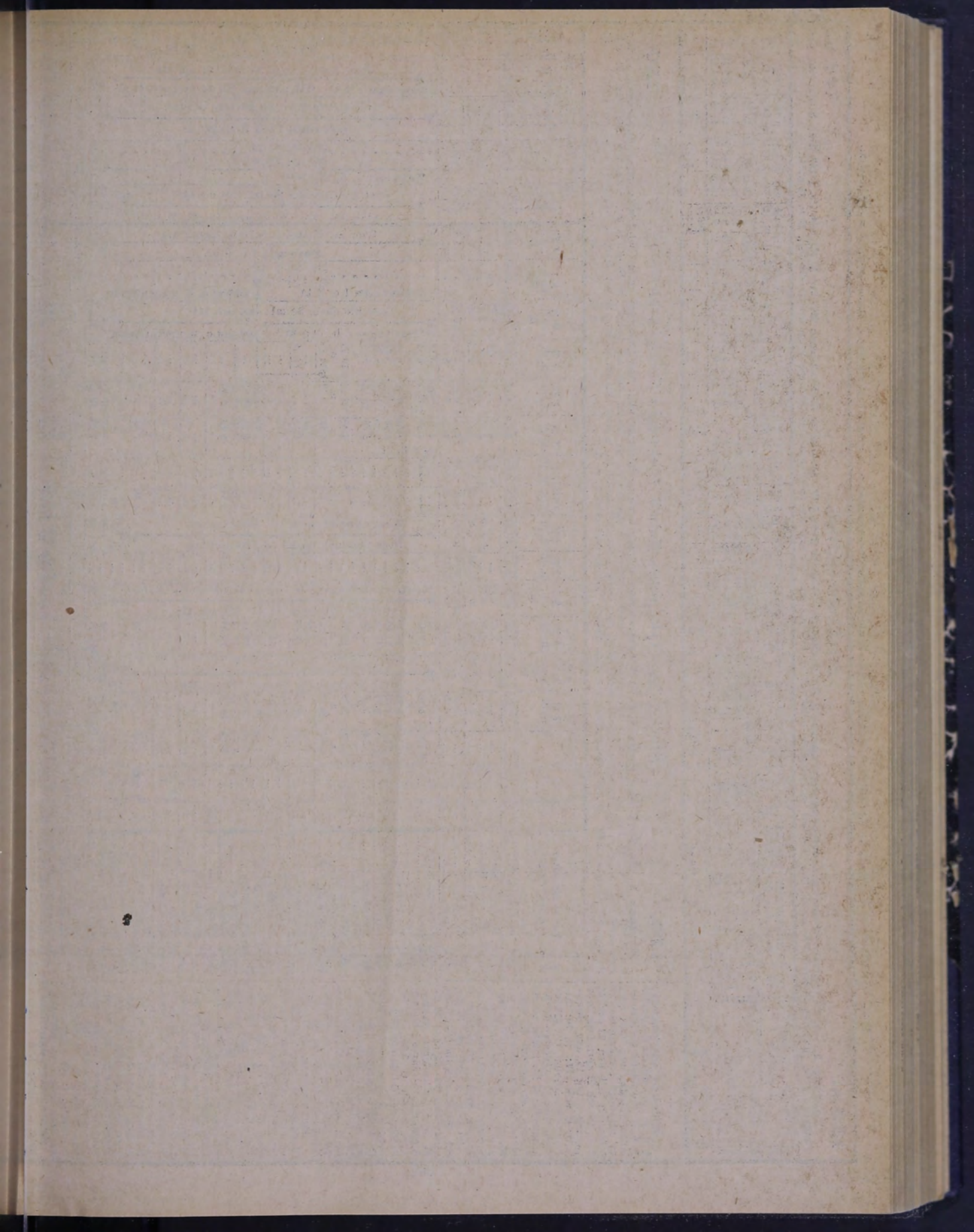

Ø och = vardagar; § och = sönd- och helgdagar; ~~~~~ = annan inkränkning i tågens gång; * = tåg passerat.

120 b.

Stockholm-Alvsjö. Zontaxa A, tab. 331, i lokal- och samtrafik. Direkta siltvagnar. II, III: Stockholm C-Handen V 95, § 99: Stockholm C-Nyngshamn 85, 91, § 151, 153, 155, § 157, 159; Stockholm C-Tungelsta § 89. I övrigt se tabell 120 a. b) Dag före sönd- och helgdag endast III kl. c) Går natt till sönd- och helgdag: e) Går vardagar utom den 22-24 dec., 20 o. 22 april.

Table with columns for station names (e.g., Stockholm C, Alvsjö, Nyngshamn) and train numbers (e.g., P 81, P 82, P 83). It lists various train services and their schedules.

120.

Stockholm-Nyköping-Malmö (Delsträcka Stockholm-Nässjö). Zontaxa A, tab. 331, i lokal samtrafik. b) Fr. Vagnhärad sista helgtraha onsd. varje månad samt från Lärstränge övriga helgtraha onsdagar och lördagar. c) Tåg i medel III kl. endast för res. till utlandet. d) I kl. endast för resande, som löst soplattbiljett. e) Torsd. sönd- och helgdag. f) Samtliga tåg Stockholm-Saltskog, se tab. 120 a nästa sida, samtliga tåg Stockholm-Alvsjö se tab. 120 b. här ovan. g) Sönd- o. helgd. 1.16. h) Nätt. till 23, 24 dec., 20 och 21 april framföres III kl. sovrvagnen i tåg 15, avg. Stockholm C 6 20. i) Anstutning finns icke till vidare. j) Går natt efter S. o. H.

Main table for Stockholm-Nyköping-Malmö (Delsträcka Stockholm-Nässjö). It contains detailed train schedules, including station names, train numbers, and departure/arrival times. It also includes notes about direct services and specific train types like 'Sovvagn' and 'Restaurantvagn'.

Table with multiple columns and rows, containing numbers and text. Includes arrows pointing to 'Över Katrineholm' and 'Restaurantvagn Malmö - Katrineholm - Stockholm'.

120 d.
Zontaxa A, tab. 331, i lokal- och samtrafik. Direkta sittvagnar, II, III: Handen-Stockholm C § 60; Nynäshamn-Stockholm C § 60; Ålvsjö-Tomboda V 80. I övrigt se tab. 120.

Table with multiple columns and rows, containing numbers and text. Includes arrows pointing to 'Över Katrineholm' and 'Restaurantvagn Malmö - Katrineholm - Stockholm'.

Table with multiple columns and rows, containing numbers and text. Includes arrows pointing to 'Över Katrineholm' and 'Restaurantvagn Malmö - Katrineholm - Stockholm'.

Table with multiple columns and rows, containing numbers and text. Includes arrows pointing to 'Över Katrineholm' and 'Restaurantvagn Malmö - Katrineholm - Stockholm'.

V och = vardagar; § och = söm- och helgdagar; ~~~~~ = annan inskränkning i tågens gång; * = tåg passerar.

121

Stockholm—Malmö. (Delsträcka Nässjö—Malmö.)

Zontaxa A, tab. 331, i lokal- och samtrafik. Direkta stiftsvagnar. I, II, III: Stölm C—Malmö 7; II: Stölm C—Hässleholm—Hälsingborg C (i mån av utrymme i sovrvagnen) II (nätterna till den 23, 24 dec., 20, 21 april framföres vagnen i tåg 15, avg. Stölm C 6 00); II, III: Stölm C—Alvesta—Karlskrona (III; II kl. I mån av utrymme i sovrvagnen) II (nätterna till d. 23, 24 dec., 20, 21 april framföres vagnen i tåg 15, avg. Stölm C 6 00); Stockholm C—Malmö—Trällehörsberg F 1; Karlskrona—Malmö 415; Kristianstad—Hässleholm—Malmö 344; III: Järna—Malmö 421. Sovrvagnar. I, II, III: Stockholm C—Malmö 11 (III kl.-vagnen framföres närmast till d. 23, 24 dec., 20, 21 april i tåg 15, avg. Stölm C 6 00); I, II: Stockholm C—Alvesta 301 (vagnen fortsätter till Malmö som stiftsvagn); Stockholm C—Hässleholm—Hälsingborg C (II nätterna till d. 23, 24 dec., 20, 21 april framföres vagnen i tåg 15, avg. Stölm C 6 00); Stockholm C—Alvesta—Karlskrona II (nätterna till d. 23, 24 dec., 20, 21 april framföres vagnen i tåg 15, avg. Stölm C 6 00); Stockholm C—Malmö I (en vagn fortsätter som stiftsvagn till Trällehörsberg F). Restaurantvagn. Stockholm—Malmö 7. I kl. endast för resande, som löst sovplatsbillett. e) Tåg 1 medför III kl. Stockholm—Malmö endast för resande till utlandet. f) Tågen 301 och 449 medföra I kl. endast Stockholm—Alvesta och endast för resande, som löst sovplatsbillett. g) Torsd., söm- och helgdagar. h) Natten till den 22 april avg. Stockholm 10 00, Norrköping 2 35, Länköping 3 33, Mjölby 4 39, Tranås 5 23, o. § 1.30 r) Tagbyte i Norrköping.

Table with columns for station names (e.g., Stockholm C, Nässjö, Malmö), departure times, and arrival times. Includes sub-tables for 'Sovv.' and 'Rest.'.

AXEL GILLBERGS SKÄRGÅRDSKARTA Stockholm's Omgivninga. Skala: 1:150,000. Format: 65x55 cm. Tryckt i 4 färger. Upptaget ett område av ca 60 □-mil m. beskrivning över förmästa platserna. I sårhäfte medföljer Alfabetiskt register över 1,500 namn. Finnes i varje Bok- & Pappershandel å 1 kr. i pärm. - Uppfodrade å väf i pärm Kr. 1.20

2a. Trälleborg-Sassnitz-Trälleborg. 122a.	
168 fr. Viskanå (X)	8 26
182 L. Alvesta (X)	8 56
L. Växjö 220	11 30
L. Karlskrona 220	10 42
L. Kalmar 220, 204	10 42
L. Borås 182	10 42
L. Göteborg Bis 182	11 52
Fr. Ronneby 221, 220	5 30
Fr. Kalmar 204, 220	6 45
Fr. Karlskrona 220	6 45
Fr. Växjö 220	10 05
182 fr. Alvesta (X)	9 10
188 Gavetorp	9 18
191 Grannfors	X
194 Moheda (X)	9 29
201 Lidhås	9 40
213 Ugebehat	X
Lamhult (X)	10 00
Rorvik	X
229 Stockaryd (X)	10 24
240 L. Sävsnö (X)	10 37
L. Vellanå 205	1 25
Fr. Vellanå 205	9 10
240 fr. Sävsnö (X)	8 23
252 Sandstjör (X)	10 41
258 Grimstorp	8 53
268 L. Nissjö	9 09
311 L. Jönköping 162	10 30
494 L. Göteborg S J 162, 124	4 16
L. Eskö 202	11 24
L. Västerås 202, 143	11 24
L. Oskarshamn 202	11 15
320 L. Tranås	10 42
357 L. Mjölby	11 32
389 L. Linköping	12 23
436 L. Norrköping	1 37
495 L. Nyköping S. J.	3 39
600 L. Stockholm	6 22

Biljettpris: Enkel biljett Trälleborg-Sassnitz-Hafen kr. 8.90 i I och 5.40 i lats. Prisskillnadsbiljett för övergång från II till I kr. 3.50. Lustrebiljett gäller till alla färjor för en resa fram och åter under tiden fr. o. m. lördag morgon m. därpå nästföljande måndag e. m. säljas under tiden i maj-30 september till följande pris: Trälleborg-Sassnitz-Hafen I plats kr. 10.80, II plats kr. 7.20; Malmö-Sassnitz-Hafen I plats (II kl.) kr. 13.20, II plats (III kl.) kr. 8.80; Köpenhamn-Sassnitz-Hafen I plats (II kl.) kr. 16.90, II plats (III kl.) kr. 11.60. Dessa biljetter berättiga leka i lats i de ombord å färjorna varande järnvägsvarnarna.

Litt. B		Ångfärja		Litt. C	
8 46	fr. Trälleborg Färjehamn	t.		12 05	
12 51	t. Sassnitz Hafen	fr.		8 00	
7 23	t. Berlin	fr.		11 12	
5 21	t. Rosstock	fr.			
7 52	t. Lübeck	fr.			
9 42	t. Hamburg	fr.			

OBS.! På grund av rådande förhållanden äro förbindelserna mellan Trälleborg och Sassnitz underkastade förändringar, vilka icke alltid kunna här inflyta.

3. Malmö-Köpenhamn-Malmö. 123.					
8 20	fr. Stockholm C 120, 121	t.	6 47	8 49	
Litt. O	Litt. R	Litt. T	Litt. N	Litt. P	Litt. S
7 45	12 35	10 20	7 10	12 10	9 50
9 45	2 35	12 20	5 10	10 10	7 50
9 55	2 45	12 30	5 25	10 05	7 45

121b. Malmö-Eslöv.	
0 L. Malmö (X)	7 32
5 L. Ängel (X)	7 18
9 Åkarp	6 57
12 Uppåkra	7 02
17 L. Lund (X)	7 08
18 Trälleborg N 272	7 00
17 L. Lund (X)	8 08
22 fr. Stångby	8 17
26 L. Örtofia	7 23
Fr. Sjöbo 257	7 42
Fr. Rönneby 257	7 42
26 L. Örtofia	7 24
34 L. Eslöv (X)	7 33
L. Klippan 248	9 20
L. Kristianstad 240	11 35
L. Sönderborg 240, 225	10 35
L. Ekeråkra 240, 225	11 56
L. Ronneby 240, 225	12 55
L. Karlskrona 240, 225	2 14
L. Kalmar 240, 225	3 45

121b. Zontaxa A, tab. 331, i lokal- och samtrafik. Direkta stiftvagnar II, III: Malmö-Kristianstad 310, 314, 316. Se i övrigt tab. 121. Restaurant-påskåp	
0 L. Malmö (X)	7 32
5 L. Ängel (X)	7 18
9 Åkarp	6 57
12 Uppåkra	7 02
17 L. Lund (X)	7 08
18 Trälleborg N 272	7 00
17 L. Lund (X)	8 08
22 fr. Stångby	8 17
26 L. Örtofia	7 23
Fr. Sjöbo 257	7 42
Fr. Rönneby 257	7 42
26 L. Örtofia	7 24
34 L. Eslöv (X)	7 33
L. Klippan 248	9 20
L. Kristianstad 240	11 35
L. Sönderborg 240, 225	10 35
L. Ekeråkra 240, 225	11 56
L. Ronneby 240, 225	12 55
L. Karlskrona 240, 225	2 14
L. Kalmar 240, 225	3 45

Ångbåtturer Malmö-Köpenhamn. Från Malmö: Kl. 7.45, 11.45, 3.45, 6.45 och 10.00 b). Från Köpenhamn: 8.00, 11.30, 3.00 och 7.30, 10.00 b). b) Sön- och Helgdagar.

121b. Malmö-Kristianstad 310, 314, 316. Se i övrigt tab. 121. Restaurant-påskåp	
0 L. Malmö (X)	7 32
5 L. Ängel (X)	7 18
9 Åkarp	6 57
12 Uppåkra	7 02
17 L. Lund (X)	7 08
18 Trälleborg N 272	7 00
17 L. Lund (X)	8 08
22 fr. Stångby	8 17
26 L. Örtofia	7 23
Fr. Sjöbo 257	7 42
Fr. Rönneby 257	7 42
26 L. Örtofia	7 24
34 L. Eslöv (X)	7 33
L. Klippan 248	9 20
L. Kristianstad 240	11 35
L. Sönderborg 240, 225	10 35
L. Ekeråkra 240, 225	11 56
L. Ronneby 240, 225	12 55
L. Karlskrona 240, 225	2 14
L. Kalmar 240, 225	3 45

Main railway schedule table with columns for station names, departure times, and arrival times. Includes stations like Göteborg, Lerum, and Alingsås.

Göteborg. 124 a. b. 124. b) I kl. endast för resande som löst sovplatsbiljetten: c) nätterna till torsdagar / 15. g) tågbyte i Göteborg.

Summary table for Göteborg routes, listing station names, departure times, and arrival times. Includes routes to Lerum, Alingsås, and other nearby stations.

Table titled 'Statens järnvägar, spår. 1.435.' listing stations and distances in kilometers. Includes stations like Lerum, Alingsås, and Göteborg S. J.

V och = vartagar; S och = sön- och helgtagar; ~~~~~ = annan inskränkning i tågens gång; * = tåg passerar.

Main table with multiple columns containing station names, numbers, and various codes. Includes a section for 'Kaffe och té serveras i kupéerna'.

124 a. 124 c. Karlsborg—Skövde—Karlsborg. 124 c.

Table 124 a: Vardagar utom onsdagar från Göteborg. Includes columns for station names and times.

Table 124 c: Statens järnvägar, spv. 1,435. Includes columns for station names, distances, and times.

Vertical text on the right side: V och = vardagar; S och = son- och helgdagar; = annan inskränkning i tågens gång; = tåg passerar.

Höganäs-Åstorp-Höganäs.

127. Biljettpris: Zontaxa A, tab. 331. Direkta sittvagnar. III: Höganäs nedre-Hälsingborg F 389, 390; Mölle-Hälsingborg F 396

Table with columns for station names (e.g., Höganäs nedre, Hälsingborg, Mölle) and fare amounts for different ticket types (P 389, P 459, P 397, P 401, etc.).

Main table for Göteborg-Malmö. Columns include station names (e.g., Göteborg, Malmö, Kristiania), fare amounts, and ticket codes (P 385, P 383, P 399, etc.).

126. Biljettpris: Zontaxa A, tab. 331. Direkta sittvagnar I, II, III: Göteborg-Bs-Hälsingborg F 43, 44, 383, 384; Kristiania Ö-Hälsingborg F 41, 42; Kristiania Ö-Malmö 41, 42; Göteborg-Bs-Malmö 41, 42; Göteborg-Bs-Hälsingborg F 37, 38, 791, 792; Göteborg-Bs-Malmö 383/375, 376/384; Hälsingborg C-Teckomatorp-Malmö 377, 378, 379, 380; Kristiania Ö-Hälsingborg F 373, 354; Hälsingborg C-Teckomatorp-Malmö 377, 378, 379, 380; Kristiania Ö-Tvålleborg-Malmö 377, 378, 379, 380; III: Halmstad-Göteborg-Bs 398/510; Halmstad-Hälsingborg F 1401, 1402; Sövdavagnar I, II: Göteborg-Bs-Hälsingborg F och Göteborg-Bs-Malmö 37 (de resande få intaga sina platser 9 00-11 00, omedelbart efter Göteborg-Borrås järnvägs tågs 2 ankomst samt vid tågs 37 avgång från Göteborg-Bs); 38 (de resande få kvarstanna i vagnen intill 8 30; Kristiania Ö-Göteborg-Varberg 43, 44 (vagnen framgår till och utgår från Angelholm som sittvagn). Restaurantvagn: Ed-Malmö 41, 42.

V och = vardagar; § och = sön- och helgdagar; ~~~~~ = annan inskränkning i tågens gång; * = tåg passera.

128.

(Göteborg—)Ängelholm—Hälsingborg.

128.

Biljettpris: Zontaxa A, tab. 331. **Direkta sittvagnar** I, II, III: Göteborg B:s—Hälsingborg F 383, 537; Kristiania Ö Hälsingborg F 393; I, II: Kristiania Ö—Köpenhamn Nordbgd 393; II, III: Halmstad Hälsingborg F 391, Göteborg B:s—Hälsingborg F 409, 791; Kristiania Ö—Hälsingborg F 409; Varberg—Hälsingborg F 381; III: Halmstad—Hälsingborg F 1401; Höganäs N—Hälsingborg F 391; Mölle—Hälsingborg F 359, 361, 519. **Sovvagnar** I, II: Göteborg B:s—Hälsingborg F 409 (de resande få intaga sina platser 9 00—11 00, omedelbart efter Göteborg—Boras järnvägs tags 2 ankomst samt vid tags 37 avgång från Göteborg B:s); Kristiania Ö—Köpenhamn Nordbgd 409. e) Medför ej personvagn d. f) 10, 17/10, 9/11, 14/11, 4/12, 12/12 1915, 15/1, 23/1, 12/2, 20/2, 11/3, 13/3, 8/4, 14/4 1916. d) 1 kl. end. för res., som löst sovplatsbiljett. f) Lör-, sön- och helgd.

fr. Kristiania.....	5.45	7.44
fr. Göteborg 126.....	1.22	7.30	9.07	3.33	...
fr. Varberg 126.....	2.53	5.20	8.32	...	10.47	...	4.59
fr. Halmstad 126.....	4.18	5.20	...	7.40	10.12	...	12.50	1.28	6.23

Km	Statens järnvägar spdr. 1.435											
	P 409 I, II, III	P 391 II, III	P 381 II, III	P 537 I, II, III	P 383 I, II, III	G 1401 III	P 393 I, II, III	B 791 II, III				
0	fr. Ängelholm X	5.58	7.35	9.55	11.47	2.50	5.46	8.02	8.09
5	Vegeholm	7.45	10.03	11.55	2.57	5.49	8.20	8.28
8	Rögle	7.52	10.09	12.00	3.02	5.59	8.28	8.37
13	t. Kattarp X	6.12	8.00	10.17	12.07	3.10	6.08	8.16	8.27
28	t. Höganäs Ö 127	8.33	8.33	...	2.05	4.53	10.23	10.23
...	fr. Mölle 249	...	8.22	...	1.39	...	6.22
...	Höganäs Ö 127	7.29	9.01	...	2.14	...	7.02
13	fr. Kattarp X	6.14	8.08	9.32	10.17	12.08	2.43	3.11	6.45	7.31	8.18	8.45
18	Ödakra	6.23	8.17	9.39	10.25	12.15	2.50	3.18	6.45	7.38	8.25	8.55
21	Gyholt
27	t. Hälsingborg F X	6.35	8.32	9.52	10.41	12.27	3.03	3.30	7.16	7.54	8.37	9.09
...	t. Helsingör	7.22	9.07	...	11.45	1.30	4.19	...	9.12	11.22
...	t. Köpenh. Nordbgd	8.27	10.45	...	1.48	3.20	5.33	...	10.22
...	t. Köpenh. Österbo	9.36	11.06	...	1.18	3.22	6.12
...	t. Hamburg H i ö. Warn
...	t. Berlin, Stett. f. münde	9.22
...	t. Hamburg H ö. Vamdrup	1.42	4.19

in Göteborg 126

V och = vardagar; S och = sön- och helgdagar; ~~~~~ = annan inskränkning i tagens gång; * = tåg passerar.

V och = vardagar; S och = söndags- och helgdagar; ~~~~~ = annan inskränkning i tågens gång; * = tåg passera.

126 Malmö-Göteborg.

Biljettpris: zontaxa A, tab. 331, i lokal- och samtrafik. **Direkta sittvagnar, Sovvagnar, Restaurantvagnar** se föregående sida.
 b) Medför ej personv. den 19/10, 7/11, 8/11, 15/11, 19/11, 27 dec. 1916. d) Bolmen. e) Onsdagar. f) S samt 24, 27 dec. 1916. g) I kl. endast för resande, som löst sovplatsbiljett. m) O., L., S. 3.11. o) Går vardagar utom 23, 24 o. 27 dec. p) Går vardagar utom 24, 27 dec., 22 april.

Km.	Stans järnvägar, spår. 1, 435	P 2044 I, III	S 142 I, II, III	P 378 II, III	P 376 II, III	P 372 I, II, III	P 354 I, II, III	P 356 III	P 380 I, II, III	S 138 I, II, III	P 370 I, II, III
0	fr. Malmö	5.39	7.40	9.01	10.30	12.53	3.26	3.55	6.04	8.17	10.15
5	Arlov	5.48			10.39	1.01		4.03		8.27	10.15
10	Lomma	5.57		9.12	10.46	1.14		4.12	6.16	8.31	10.15
14	Ömerup	6.05			10.52	1.21		4.19	6.25	8.39	10.15
16	Plädie	6.10			10.57	1.26		4.24	6.31	8.44	10.15
20	Strävie	6.18			11.06	1.34		4.32	6.38	8.52	10.15
22	Furubund	6.24		9.30	11.12	1.40		4.38	6.44	8.58	10.15
25	Kävlinge	6.29	8.07	9.30	11.16	1.45	3.52	4.43	6.50	9.03	10.43
30	Landskrona 257	8.00	10.15	10.27	12.30	2.35		7.53	7.53	9.43	10.43
34	Trälteby N 272				8.37	1.05	1.53	7.53	7.53	9.43	10.43
34	Lund 272				10.46	3.30	4.06	7.53	7.53	9.43	10.43
25	Kävlinge	6.32	8.08	9.32	11.19	1.49	3.53	4.49	6.39	8.47	10.41
28	Södervidinge	6.39			x11.24	1.55	4.55	5.00	6.39	8.47	10.41
30	Norrvidinge	6.44			x11.29	2.00	5.00	5.06	6.39	8.47	10.41
34	Teckomatorp	6.51		9.43	11.36	2.06	4.05	5.06	6.50	9.03	10.51
40	Teckomatorp	8.00		10.27		3.20		6.25	7.53	9.43	10.43
46	Åxelvod	7.11			9.52	1.35	2.35	7.53	7.53	9.43	10.43
46	Kägaröd	7.29			11.37	2.13	4.06	7.53	7.53	9.43	10.43
50	Kägaröd	7.36			11.46	2.23	4.16	7.53	7.53	9.43	10.43
53	Boketolla	7.50		8.47	x11.52	2.31		7.53	7.53	9.43	10.43
53	Billesholms gruva	8.00			11.58	2.34		7.53	7.53	9.43	10.43
86	Landskrona 129	7.05		9.39	x12.10	2.50		7.53	7.53	9.43	10.43
60	Billesholms gruva	8.04		9.01	12.30	3.10		7.53	7.53	9.43	10.43
68	Norra Vram	8.11		8.58	12.37	3.18	4.48	7.53	7.53	9.43	10.43
69	Åstorp	10.10		10.03	12.40	3.20	6.52	7.53	7.53	9.43	10.43
97	Höganäs övre 127	10.03		10.03	2.05	4.53		7.53	7.53	9.43	10.43
100	Marckård 245	12.20		2.20	3.50			7.53	7.53	9.43	10.43
100	Ljundby 245	6.17		6.17	11.20		11.45	7.53	7.53	9.43	10.43
69	Åstorp	8.25		9.01	12.50	3.26	4.49	7.53	7.53	9.43	10.43
72	Spannarp	8.39		9.15	1.01	3.39		7.53	7.53	9.43	10.43
83	Ängelholm	8.50		9.15	1.10	3.49		7.53	7.53	9.43	10.43
83	Kittorp 247	7.60		7.60	12.55		12.22	7.53	7.53	9.43	10.43

128

Hälsingborg-Ängelholm(-Göteborg).

Ängelholm-Hälsingborg se föregående sida.

Km.	Stans järnvägar, spår. 1, 435	G 1402 III	P 394 I, II, III	P 520 III	P 384 I, II, III	P 542 III	P 518 III	P 460 I, II, III	814 I, II, III	P 392 II, III	P 410 I, II, III
0	fr. Hälsingborg F	5.45	7.10	8.44	9.14	12.50	1.13	3.58	4.14	8.00	9.10
6	Gyhult										
9	Ödåkra	6.01	7.36	8.58		1.03	1.26	4.14		8.25	9.22
14	Kattarp	6.10	7.50	9.05	9.30	1.10	1.33	4.21	4.34	8.34	9.22
19	Höganäs Ö 127		8.33				2.05	4.53		10.23	
22	Mölle 249						2.41			10.22	
27	Höganäs Ö 127		7.29	7.29				2.14	7.22	7.22	
14	Kattarp	6.12	8.10	9.06			1.11	4.36	8.48	9.30	11.29
19	Rögle	6.22	8.22				1.17	4.44	9.03	9.36	
22	Vegeholm	6.30	8.32				1.22	4.50	9.13	9.41	
27	Ängelholm	6.40	8.47	9.20			1.30	4.58	9.23	9.48	11.43
30	Halmstad 126	9.13	10.56	10.56			3.30	6.44		11.40	1.22
30	Varberg 126		12.18	12.18			5.49	8.08			2.23
30	Göteborg 126		1.42	1.42			7.22	9.28			4.22
30	Kristiania	9.43	9.43							12.00	

Biljettpris: zontaxa A, tab. i lokal- och samtrafik. **Direkta sittvagnar** I, II, III: Hälsingborg-Göteborg Bs 384, 460; Hälsingborg-Kristiania Ö. 394; I, II: Köpenh. Nordbgd-Kristiania Ö. 394; II, Hälsingborg F-Göteborg Bs 792; Hälsingborg F-Halmstad 392; Hälsingborg F-Kristiania Ö 410; Hälsingborg F-Varberg 460. III: Hälsingborg Halmstad 1402; Hälsingborg F-I-näs N 518; Hälsingborg F-Möllå 520, 542. **Sovvagnar** I, II: Hälsingborg F-Göteborg Bs 410 (de resar kvarstannat i vagnen intill 8.30); Köpenh. Nordbgd-Kristiania Ö 410.

g) I kl. endast för resande, som sovplatsbiljett.

Table with multiple columns containing numbers and names of locations such as Ångöholm, Skälderviken, Barkåkra, Försjö, etc. Includes various numerical data points and names of individuals or entities.

29 Billesholms gruva—Landskrona—Billesholms gruva. 129 Zontaxa A, tab. 331, i lokal- och samtrafik. b) Går sön- och helgd. samt 24, 27 dec. c) Går vardagar utom 24, 27 dec.

Table with columns for station names (e.g., Billesholms gruva, Ekeby, Kingelstad) and numerical values representing fares or distances. Includes sub-headers like 'Statens järnvägar, spår, 1,435'.

Table with columns for names (e.g., Malmö-Lomma-Malmö) and numerical values. Includes sub-headers like '126 b' and '126 b'.

126 b

Table with columns for names (e.g., Malmö-Lomma-Malmö) and numerical values. Includes sub-headers like '126 b' and '126 b'.

V och = vardagar; § och = sön- och helgdagar; ~~~~~ = annan inskränkning i tagens gång; * = tag passerar.

Zontaxa A, tab. 331, i lokal och samtrafik. Direkta sittvagnar. I, II: Charlottenberg—Laxå—Stockholm C 281, 282; Laxå—Kil 300/734, 735/285; Stockholm C—Laxå—Kristiania Ö 31, 32, 283, 284. Sovvagnar. I, II: Stockholm C—Laxå—Kristiania Ö 31, 32. b) I kl. endast för resande, som löst sovplatsbiljet. c) Tåg 1304 går å linjen Kil—Charlottenberg vardagar utom lörd. den 16/10, 13/11, 10/12 och 25, 26 april. f) Tåget inställes den 25 och 26 december samt medför ej personvagnar söndagen den 10/11, 6/12 1915, 16/1, 13/2, 13/3, och 9/4 1916. h) Endast lördagar. j) Går 27—29 dec. 3—5 jan., 25, 26 april. i) Mellan Laxå och Kristinehamn endast III kl.

V och = vardagar; § och = sön- och helgdagar; = annan inskränkning i tågens gång; ~ = tåg passerar.

Table with columns for station names (e.g., Charlottenberg, Laxå, Stockholm C, Kristiania Ö, Falun, Mora, Strömtorp), train numbers, and departure/arrival times. Includes sub-tables for 'G 1303 III' and 'G 1301 III'.

Kil—Fryksta—Kil. Under seglationstiden å Fryken. Zontaxa A, tab. 331, i lokal- o. samtrafik. G 1309 G 1311 G 1310 G 1312 III III III III

Table with columns for station names (e.g., Stockholm C, Malmköping, Fryksta, Stålboga, Skebokvarn), train numbers, and departure/arrival times. Includes sub-tables for 'P 2055 I, III' and 'G 2 G 2a G 4 G 6 P 2058 P 10'.

Zontaxa AF i lokaltrafik och AG i samtrafik, tab. 331. Färden mellan Norrköping Ö och Norrköping SJ kräver med droska eller spårwagen en tid av 15 min. Transporten av resgods mellan stationerna i Norrköping för den resande själv ombesörja.

Table with columns for routes (e.g., Stockholm C, Göteborg, Göteborg 124, 120, Linköping 120, Finspång 69) and fares. Includes sub-headers for 'Norrköping - Söderköping' and 'Norrköping - Söderköping - Vikbolns järnväg'.

42 Spängenas - Vimmerby - 142 Spängenas.

Zontaxa I, tab. 331, i lokal- och samtrafik. b) Helgtridagar, samt sista onsd. i varje månad.

Table showing routes and fares between Spängenas, Vimmerby, and Västervik. Includes routes like 'Vimmerby - Spängenas', 'Västervik spv. 0.891', and 'Vimmerby - Spängenas'.

141 Norrköping - Arkösund - Norrköping. 141

Biljettpris: Zontaxa AF i lokaltrafik, Zontaxa AG i samtrafik, tab. 331. Färden mellan Norrköping och Norrköping S. J. kräver med droska eller spårwagen en tid av 15 min. Transporten av resgods mellan stationerna i Norrköping för den resande själv ombesörja.

Table with columns for routes (e.g., Stockholm C, Göteborg 124, 120, Linköping 120, Finspång 69) and fares. Includes sub-headers for 'Norrköping - Söderköping' and 'Norrköping - Söderköping - Vikbolns järnväg'.

143 Västervik - Hultsfred - Västervik. 143 Zontaxa I, tab. 331, i lokal- och samtrafik.

rsholm - Västervik - Hultsfreds jv. Västervik, spårvidd 0.891

Table showing routes and fares between Västervik, Hultsfred, and Vimmerby. Includes routes like 'Västervik', 'Jenny', 'Norsholm 144', 'Verkeback', 'Valstad', 'Färhult', 'Ankersrum', 'Hjorted', 'Totebo', 'Blågda', 'Spängenas', 'Vimmerby 142', 'Spängenas', 'Tuna', 'Väderum', 'Vena', 'Hultsfred', 'Vimmerby 146', 'Oskarshamn 202', 'Näsby 202', 'Kalmar 202, 206', 'Göteborg S. J. 202, 162, 124', 'Malmö 202, 121'.

angenäm och billig rekreationssort vid Östersjön. Goda kommunikationer med tåg och båt. Stårkande skogs- o. sjöluft. Varma o. kalla bad. Tillfälle till segling o. fiske. Hotell o. restaurang med god mat o. prima bårar.

ARKÖSUND

V och = varutåg; \$ och = annan inskränkning i tågans gång; * = tåg passerat.

144. Norsholm—Västervik—Norsholm. 144.

Zontaxa I, tab. 331, i lokal- och samtrafik. b) I klass sovgnag finnes uppställd i Norsholm och tillkoplas nr 17. Vagnen kan disponeras hela natten. Avgift kr. 3.00. c) Helgria lördagar.

10 00	...	10 20	12 47	fr. Stockholm C 120	t.	12 53	6 52	...	6 47
9 12	...	1 15	4 00	fr. Norrköping östra 69	t.	11 00	4 35	8 32	...
2 26	6 46	1 44	5 13	fr. Norrköping 120	t.	8 32	3 28	7 52	10 22
5 15	7 20	12 27	3 54	fr. Linköping 120	t.	8 13	3 40	14 22	11 52
10 20	7 32	fr. Malmö 120	t.	6 22	7 15

145. Jönköping Ö—Vireda—Jönköping Ö. 145.

Biljettpriis: i lokaltrafik pr km.: II 4.5 öre, III 3 öre. b) Se även tab. 145 a. c) Lörd., sönd. och helgd. e) fred. f) helgria lörd.

8 25	10 45	3 50	...	0 fr. Jönköping Ö b) t.	7 35	9 50	1 32	2 30	3 45	7 00	8 25	10 12	11 00
8 39	10 59	4 04	...	5 fr. Rosendala c) t.	7 49	10 04	1 46	2 44	3 59	7 14	9 01	10 48	11 36
8 41	11 00	4 07	...	5 fr. Rosendala c) t.	7 51	10 06	1 48	2 46	3 61	7 16	9 03	10 50	11 38

145 a. Jönköping Ö—Huskvarna—Jönköping Ö. 145 a.

Biljettpriis: i lokaltrafik pr km.: II 4.5 öre, III 3 öre. b) Lörd., sönd. och helgd. samt dag före helgdag. c) Helgria lörd.

6.00	9.00	11.30	1.40	2.55	5.30	7.45	9.20	10.15	0 fr. Jönköping	7.35	9.50	1.32	2.30	3.45	7.00	8.25	10.12	11.00
x	x	x	x	x	x	x	x	x	Österängen	x	x	x	x	x	x	x	x	x
x	x	x	x	x	x	x	x	x	Sandemar	x	x	x	x	x	x	x	x	x
x	x	x	x	x	x	x	x	x	Sanna	x	x	x	x	x	x	x	x	x
6.18	9.15	11.48	1.55	3.10	5.45	8.00	9.32	10.30	Rosendala	7.19	9.36	1.16	2.16	3.31	6.46	8.21	9.56	10.46
6.25	9.20	11.55	2.00	3.15	5.50	8.05	9.42	10.38	Huskvarna	7.10	9.30	1.10	2.10	3.25	6.40	8.15	9.50	10.40

146. Linköping—Hultsfred—Linköping. 146

Zontaxa I, tab. 331, i lokal- och samtrafik. Direkta sittvagnar II, III: Linköping—Åtvidaberg 21, 22, 25, 28. b) § 12 34. c) Endast 8/10, 12/11, 10/12 1915, 14/1, 11/2, 10/3, 14/4 1916. d) Oppen för trafik endast under pågående övningar vid regementet. e) Från Opphem ångbåtsförbindelse under segeltionstiden å Åsunden och Amern med Söderö, Hovstad, Hovby Stjärnevik, Björkfors, Hycklinge och Horn.

10 00	...	10 20	10 20	12 47	fr. Stockholm 120	t.	5 17	...	6 52	6 52	...	6 47
2 26	6 46	6 46	9 44	1 44	fr. Norrköping 120	t.	11 29	...	3 28	3 28	7 24	7 24
4 44	6 25	6 25	9 06	2 03	fr. Mjölby 120	t.	9 45	...	2 37	3 18	7 52	7 52

Table with multiple columns showing train routes, stations (e.g., Väderstad, Skänninge, Bränninge, Hjo, Mjölby), and fares. Includes sub-tables for 'Kilometer' and 'Biljettpolis'.

Zontaxa A, tab. 331, i lokal och samtrafik. b) Forsta onsd i varje månad. c) Taget i stambanan kan inställas lys sön- och helgdagar o. lörd. samt 24 o. 31 dec. med undantag av första onsd. i varje månad. f) Sön- och helgdagar 11.01. g) Hästholmens hamn. h) Endast lördag.

Table showing train routes between Kolmården and Virå, including stations like Stavsjö järnväg and Kolmården spårvidd 0.600.

Biljettpolis: pr km.: li 6 ore, III 4 ore. b) Anslutning finnes icke tills vidare.

156 a. Nossebro—Trollhättan—Nossebro.

Järnvägen ännu ej öppnad för trafik.

Large table showing train routes between Mjölby, Hästholmen, Hjo, and Stenstorp, including various stations and fares.

Tidaholm—Stenstorp—Tidaholm.

Table showing train routes between Tidaholm and Stenstorp, including stations like Stenstorp, Dala, and Skövde.

V och = vardagar; § och = sön- och helgdagar; § och = annan instränkning i tågens gång; § och = tåg passerar.

och retur (4 dagar) 50 % mer. Resande till och från Statens järnvägars uttag kunna i Stenstorp erhålla sovplats i överlägsningsvagn, edande i vagn nr 4 och i avgift 1 kr. b) \$ 2.10. c) \$ 2.30. d) \$ 11.10.

9.02	8.38	12.47	9.28	6.22	9.28	6.22	6.10	6.4	P 2	6.10	P 4
2.22	8.41	2.23	5.46	12.01	3.54	12.01	3.54	10.20	II, III	II, III	II, III
3.53	9.35	3.18	6.22	11.06	4.21	11.06	4.21	10.20	II, III	II, III	II, III
10.02	7.20	12.12	3.46	11.19	7.12	11.19	7.12	9.52	II, III	II, III	II, III
11.02	7.52	1.10	5.54	11.33	8.32	11.33	8.32	9.20	II, III	II, III	II, III
6.15	8.30	1.20	5.20	12.10	4.20	12.10	4.20	9.00	II, III	II, III	II, III

Lidköping - Skara - Stenstorp järnv. Skara, spår. 0.89/

6.50	10.55	3.50	7.40	9.40	2.35	6.30	X	X	X	X	X
7.20	11.27	4.16	8.10	9.12	2.13	5.58	X	X	X	X	X
7.46	11.55	4.38	8.35	9.18	2.13	5.58	X	X	X	X	X
7.00	11.07	3.40	7.82	9.45	2.41	6.24	10.20	10.20	10.20	10.20	10.20

158 Skara-Timmersdala-Skara. 158

10.55	7.40	7.40	7.40	9.40	6.40	9.40	6.40	9.40	6.40	9.40	6.40
11.07	7.52	7.52	7.52	9.52	6.52	9.52	6.52	9.52	6.52	9.52	6.52
11.40	8.04	8.04	8.04	10.04	7.04	10.04	7.04	10.04	7.04	10.04	7.04
6.30	6.43	6.43	6.43	8.43	5.43	8.43	5.43	8.43	5.43	8.43	5.43
7.05	8.08	8.08	8.08	9.08	6.08	9.08	6.08	9.08	6.08	9.08	6.08

159 Lidköping-Tum-Lidköping. 159

6.30	6.42	6.42	6.42	8.42	5.42	8.42	5.42	8.42	5.42	8.42	5.42
8.16	8.28	8.28	8.28	10.28	7.28	10.28	7.28	10.28	7.28	10.28	7.28
9.50	3.00	9.16	0.12	Lidköping	8.15	12.30	8.05	8.15	12.30	8.05	8.15

60. (Gårdsjö-)Forshem-Kinneulle-Lidköping-Tumleberg(-Göteborg) och åter. 160.

Biljettpris: Kinneulle-Lidköping-Häkantors j.: i lokaltrafik pr km.: II 7 öre, III 4.5; i samtrafik zontaxa B, tab. 331. Istergötland Göteborgs j.: Zontaxa D, tab. 331, i lokal- och samtrafik. **Direkta vagnar.** II, III: Gårdsjö-Lidköping 5, 6; Gårdsjö-Lidköping-Tumleberg 2, 3.

8.38	11.55	2.40	0.240	5.05	12.47	6.00	5.25	3.505	9.28	11.41	7.49
9.22	5.42	4.20	8.30	8.30	8.38	6.00	5.25	3.505	9.28	11.41	7.49

Si 1 B	G 9 B	Si 3 B	Si 2 B	G 10 B	Si 4 B
9.25	2.30	6.15	11.24	5.00	8.06
x 9.34	2.40	x 6.22	x 11.15	x 4.50	x 7.59
x 9.41	2.50	x 6.29	x 11.07	x 4.40	x 7.51
9.49	3.00	6.38	11.00	4.30	7.43

Biljettpris: I lokaltrafik pr km.: II 7 öre, III 4.5; i samtrafik zontaxa J, tab. 331.

6.30	6.42	6.42	6.42	8.42	5.42	8.42	5.42	8.42	5.42	8.42	5.42
8.16	8.28	8.28	8.28	10.28	7.28	10.28	7.28	10.28	7.28	10.28	7.28
9.50	3.00	9.16	0.12	Lidköping	8.15	12.30	8.05	8.15	12.30	8.05	8.15

60. (Gårdsjö-)Forshem-Kinneulle-Lidköping-Tumleberg(-Göteborg) och åter. 160.

Biljettpris: Kinneulle-Lidköping-Häkantors j.: i lokaltrafik pr km.: II 7 öre, III 4.5; i samtrafik zontaxa B, tab. 331. Istergötland Göteborgs j.: Zontaxa D, tab. 331, i lokal- och samtrafik. **Direkta vagnar.** II, III: Gårdsjö-Lidköping 5, 6; Gårdsjö-Lidköping-Tumleberg 2, 3.

8.38	11.55	2.40	0.240	5.05	12.47	6.00	5.25	3.505	9.28	11.41	7.49
9.22	5.42	4.20	8.30	8.30	8.38	6.00	5.25	3.505	9.28	11.41	7.49

Si 1 B	G 9 B	Si 3 B	Si 2 B	G 10 B	Si 4 B
9.25	2.30	6.15	11.24	5.00	8.06
x 9.34	2.40	x 6.22	x 11.15	x 4.50	x 7.59
x 9.41	2.50	x 6.29	x 11.07	x 4.40	x 7.51
9.49	3.00	6.38	11.00	4.30	7.43

Zontaxa D. tab. 331, i lokal- och samtrafik. Direkta sittvagnar. II, III: Göteborg—Gårdsjö, Lidköping—Gårdsjö, Skara—Gårdsjö 2, 3, 5, 6; Göteborg—Moholm 1, 4. Restaurangvagn: Göteborg—Mariestad 2, 3.

U och = vardagar; S och = sönd- och helgdagar; ~~~~~ = annan inskränkning i tågens gång; * = tåg passerar.

Table with multiple columns for train routes, stations, and fares. Includes routes like Göteborg to Göteborg, Göteborg to Lidköping, and Göteborg to Skara. Columns include station names, train numbers, and fare amounts.

Direkta stiftvagnar. II, III: Göteborg-Nässjö 253, 254. Göteborg-Kalmar 245, 254. Göteborg-Nässjö 253, 254. Göteborg-Kalmar 245, 254. Göteborg-Nässjö 253, 254. Göteborg-Kalmar 245, 254.

Table with multiple columns containing train numbers, routes, and schedules. Includes sections for Göteborg-Nässjö, Göteborg-Kalmar, and Göteborg-Nässjö-Kalmar routes.

163. Tidaholm - Vartofta - Åsarp. 163. Tidaholm - Vartofta - Åsarp. 163. Tidaholm - Vartofta - Åsarp.

Table with multiple columns containing train numbers, routes, and schedules for the Tidaholm - Vartofta - Åsarp line.

V och = vardagar; § och = sönd- och helgdagar; ~~~~~ = annan inskränkning i tagens gång; * = tåg passerar.

82a. Samtliga tåg Bankeryd - Jönköping och åter. 162a.

Table with multiple columns containing train numbers, routes, and schedules for the Bankeryd - Jönköping line.

Y och = varslagur; § och = söm- och helgdagar; ~~~~~ = annan inräkning i tågens gång; * = tåg passerar.

170. Munkedal-Lysekil-Munkedal.

Table with columns for stations (Stockholm C, Göteborg S, Uddevalla S, Strömstad 175, Lysekil järnväg, Lysekil, spårnr. 1495) and fares for various classes (P1-P5, P11-P13, P14-P5).

165. Moholm-Mariestad-Moholm.

Table with columns for stations (Stockholm C 124, Göteborg 124, Mariestad-Moholm järnväg, Mariestad, sp. 0.891) and fares for various classes (P1-P7, P8-P10, P11-P13, P14-P5).

OBS! På grund av den nya avgångstiden, kl. 4.28 e. m. från Göteborg, kunna resande från Blekinge, Småland, Öster-götland m. fl. orter via Nässjö ank. till Lysekil samma dag kl. 8.46 e. m.

171

Kornsjö-Mellerud-Kornsjö.

Table with columns for stations (Kornsjö, Mellerud, Dalslands järnv., Ed spu. 1.435) and fares for various classes (P1-P5, P11-P13, P14-P5).

172.

Bengtstors-Uddevalla-Bengtstors.

Table with columns for stations (Uddevalla-Lelångens järnv., Uddevalla, sp. 0.891) and fares for various classes (P1-P5, P11-P13, P14-P5).

75 Strömstad—Göteborg.

175

Zontaxa A, tab. 331, i lokal- och samtrafik. **Direkta sittvagnar** II, III: Strömstad—Göteborg—Stockholm C 231 (vagnen går Göteborg S. J. —Stockholm C delvis som II kl. sovvagn).

	P 233 II, III	...	P 235 II, III	P 231 II, III
fr. Strömstad	6.18	...	12.27	4.20
↳ Skee	6.29	...	12.39	4.32
↳ Varp
↳ Överby	6.44	...	12.55	4.47
↳ Kragenäs	6.52	...	1.04	4.55
↳ Mjölkeröd
↳ Tanum [420]	7.07	...	1.20	5.11
↳ Orrekläpp	7.14	...	1.28	5.18
↳ Rabbalshede	7.31	...	1.47	5.35
↳ Hällevadsholm	7.39	...	1.56	5.43
↳ Dingle	7.47	...	2.06	5.52
↳ Smedberg	7.54	...	2.15
↳ Munkedal	8.03	...	2.24	6.05
t. Lysekil 170	9.05	8.46
fr. Lysekil 170	6.12	...	7.25	9.28	4.35
fr. Munkedal	8.09	...	2.27	6.10
↳ Saltkällan
↳ Hogstorp	8.25	...	2.43	6.26
↳ Torsberg
↳ Uddevalla S J	8.40	...	2.59	6.42
t. Herrljunga 180	12.30	11.20
fr. Uddevalla S J	6.18	...	8.48	6.57
↳ Hojentorp (öppen kl. 15/9)
↳ Gröhed	6.33	...	9.05	7.15
↳ Resteröd
↳ Ljungkile	6.48	...	9.21	7.30
↳ Skatteröd
↳ Svenshögen	7.07	...	9.40	7.42
↳ Odsmå
↳ Stenungsund	7.27	...	9.57	8.05
↳ Vallen	6.10
↳ Jörlanda	6.18	...	10.13	8.22
↳ Kode
↳ Skärby
↳ Ytterby	6.44	...	10.37	8.46
↳ Säve	6.56	...	10.47	8.56
↳ Tuve
↳ Lillhagen
↳ Göteborg—Tingstad
↳ Olskroken	7.23	...	11.11	9.13
↳ Göteborg S J	7.29	...	11.16	9.18
t. Malmö 126	5.27	...	9.21	7.36	7.36	...
t. Stockholm C 124	6.22	...	9.22	7.49	7.49	...

b) Helgr. lörd. till Ytterby, vardagar från Ytterby. c) Helgria onsd. och lörd. d) Tagbyte i Olskroken. e) Tagbyte i Smedberg.

och = vardagar; § och = sön- och helgdagar; ~~~~~ = annan inskränkning i tagens gång; > = tag passerat.

75 Göteborg—Strömstad.

175

Zontaxa A, tab. 331, i lokal- och samtrafik. **Direkta sittvagnar** II, III: Stockholm C—Göteborg—Strömstad 230. **Sovvagn** II: Stockholm C.—Göteborg—Uddevalla S. J. 230 (Vagnen fortsätter som sittvagn till Strömstad).

	P 240 III	P 558 III	P 230 II, III	P 582 II, III	P 576 II, III	P 580 III	P 582 III	P 232 II, III	P 572 III	P 234 II, III	P 568 III
fr. Stockholm C 124	9.22	8.38	8.38
fr. Malmö 126	10.16	10.16	10.16	7.40	7.40	10.30
fr. Göteborg S J	4.45	5.45	7.30	9.55	12.26	3.05	3.34	4.28	5.22	7.20	7.41
↳ Olskroken	4.50	5.50	7.35	10.00	12.31	3.10	3.39	4.33	5.26	7.25	7.45
↳ Göteborg—Tingstad	a	x	x	x	x	x	x	x	x	x	x
↳ Lillhagen	a	x	x	x	x	x	x	x	x	x	x
↳ Tuve	a	x	x	x	x	x	x	x	x	x	x
↳ Säve	a5 19	e) 6.25	7.56	10.24	12.54	3.37	3.56	4.49	5.49	7.42	8.12
↳ Ytterby	a5 30	e) 6.36	8.06	10.37	1.04	till	4.07	4.59	till	7.53	till
↳ Skärby	a	till	x	x	x	x	x	x	x	x	x
↳ Kode	a	till	x	x	x	x	x	x	x	x	x
↳ Jörlanda	5.56	...	8.29	11.00	1.27	...	4.31	5.22	...	8.22	...
↳ Vallen	6.09	...	x	x	1.43	...	x	x	...
↳ Stenungsund	till	...	8.45	11.16	1.43	h) 4.44	5.37	8.39	...
↳ Odsmå	9.03	11.34	2.01	till	5.55	8.58	...
↳ Svenshögen	9.21	11.52	2.19	...	6.13	9.16	...
↳ Skatteröd	x	x	x	...	x	x	...
↳ Resteröd	x	x	x	...	x	x	...
↳ Gröhed	9.37	12.08	2.35	...	6.28	9.32	...
↳ Hojentorp (öppen kl. 15/9)	P 578	...	9.53	12.22	2.49	g) 12.12	6.41	9.50	...
↳ Uddevalla S J	II, III	...	5.18	10.02	1.40
t. Herrljunga 180	10.03	3.17	6.48
fr. Uddevalla S J	6.49	...	10.03	4.06	7.07
↳ Torsberg	7.09	...	10.22	4.28	7.29
↳ Saltkällan	x	...	10.35
↳ Munkedal	7.25	...	12.38	12.02	8.46
t. Lysekil 170	9.05	...	7.25	9.28	4.35
fr. Lysekil 170	6.12	...	10.41	7.25
fr. Munkedal	7.28	...	10.56	7.43
↳ Smedberg	7.37	...	11.07	7.54
↳ Dingle	7.47	...	11.15	8.02
↳ Hällevadsholm	7.59	...	11.30	8.17
↳ Rabbalshede	8.08	...	11.37	8.24
↳ Orrekläpp	8.24	...	11.51	8.39
↳ Tanum [420]	8.32	...	11.59	8.47
↳ Mjölkeröd	x	...	12.15	9.03
↳ Kragenäs	8.48	...	12.26	9.14
↳ Överby	8.57
↳ Varp	x
↳ Skee	9.13
↳ Strömstad	9.24

och = vardagar; § och = sön- och helgdagar; ~~~~~ = annan inskränkning i tagens gång; > = tag passerat.

180.

Uddevalla-Vänersborg-Herrljunga och åter.

Zontaxa B tab. 331 i lokal- och samtrafik. Direkta sittvagnar II, III: Göteborg-Öxnered-Vänersborg 13, 16.

V och = vardagar; § och = söm- och helgdagar; § och = annan inskränkning i tågens gång; = tåg passerar.

Table with columns for station names (P2, P8, P4, P20, P10, P6, Km, Uddevalla-Vänersborg-Herrljunga j. Vänersborg, spår v. 1.435., P1, P7, P9, P3, P19, P5) and rows for train numbers and times.

181. Herrljunga-Borås-Varberg-Borås-Herrljunga. 181.

Biljettnöjs: Borås järnväg: Zontaxa B, tab. 331, i lokal- och samtrafik. Varberg-Borås järnväg: i lokaltrafik pr km. II 6 öre, III 4 öre, tur- och retur 5 % mer; i samtrafik Zontaxa B, tab. 331. Direkta vagnar. II, III: Herrljunga-Varberg 1, 2, 3, 4, 7, 8, 9, 10. Går endast helgfria onsdagar och lördagar. c) Onsdagar.

Table with columns for station names (P1, P3, P7, P8, P4, P10, P6, Km, Borås järnväg, Herrljunga, Ljung, Torpakra, Borgstena, Fristad, Skestera, Borås övre, Varberg-Borås järnväg, Rydboholm, Visjöfors, Fristia, Kibna, Skene, Bergama, Blorkehorn, Sundholmen, Horred, Jonjö, Vedligge, Derome skolb., Derome, Tofta, Varberg, Göteborg 126, Hållared 126, Hållared F. 126, Hållared 126, Hållared 126, Hållared 126) and rows for train numbers and times.

181 a. Hållared-Svenljunga-Axelfors och åter. 181 a.

Zontaxa B, tab. 331, i lokal- och samtrafik. b) helgfria lördagar. c) lörd., söm- och helgd. Borås-Alvesta järnväg, Göteborg, spår 1.435.

180.

Zontaxa

.. 5 25 ..	
P2 II, III	P8 II, III
5 50	8.45
>	8.49
..	6.78
>	8.52
x6.05	x9.07
x6.16	x9.19
x6.25	x9.30
6.33	9.40
8.37	11.50
4.42	8.05
6.38	10.05
6.47	10.14
7.10	10.20
x7.19	10.30
x7.28	10.39
x7.42	10.53
7.51	11.02
>	>
x8.04	11.16
8.13	11.25
9.40	12.32
7.00	8.22
8.16	11.26
8.26	11.35
12.23	..
..	8.20
8.30	11.45
x	x
8.47	12.10
9.10	12.30

V och = vardagar; § och = sön- och helgdagar; ~~~~~ = aman inskränkning i tågens gång; > = tåg passerar.

181. Herrljunga—Borås—Varberg—Borås—Herrljunga. 181.

Biljettpris: Borås järnväg: Zontaxa B, tab. 331, i lokal- och samtrafik. Varberg—Borås järnväg: i lokaltrafik pr km, II 6 öre, tur- och retur Zontaxa B, tab. 331. Direkta vagnar. II III: Herrljunga—Varberg 1, 2, 3, 4, 7, 8, 9, 10. b) Går endast helgfria onsdagar och lördagar. c) Onsdagar.

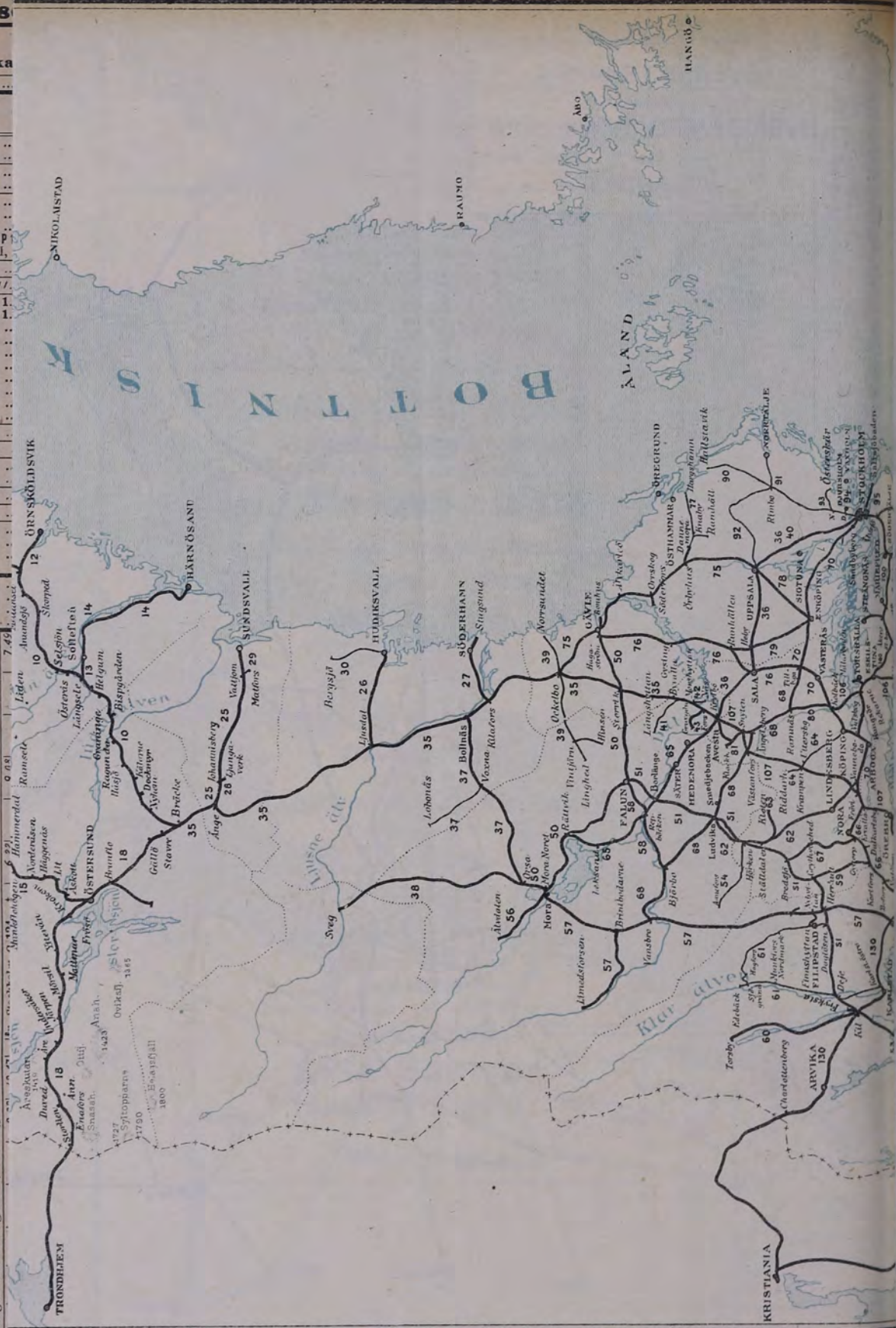

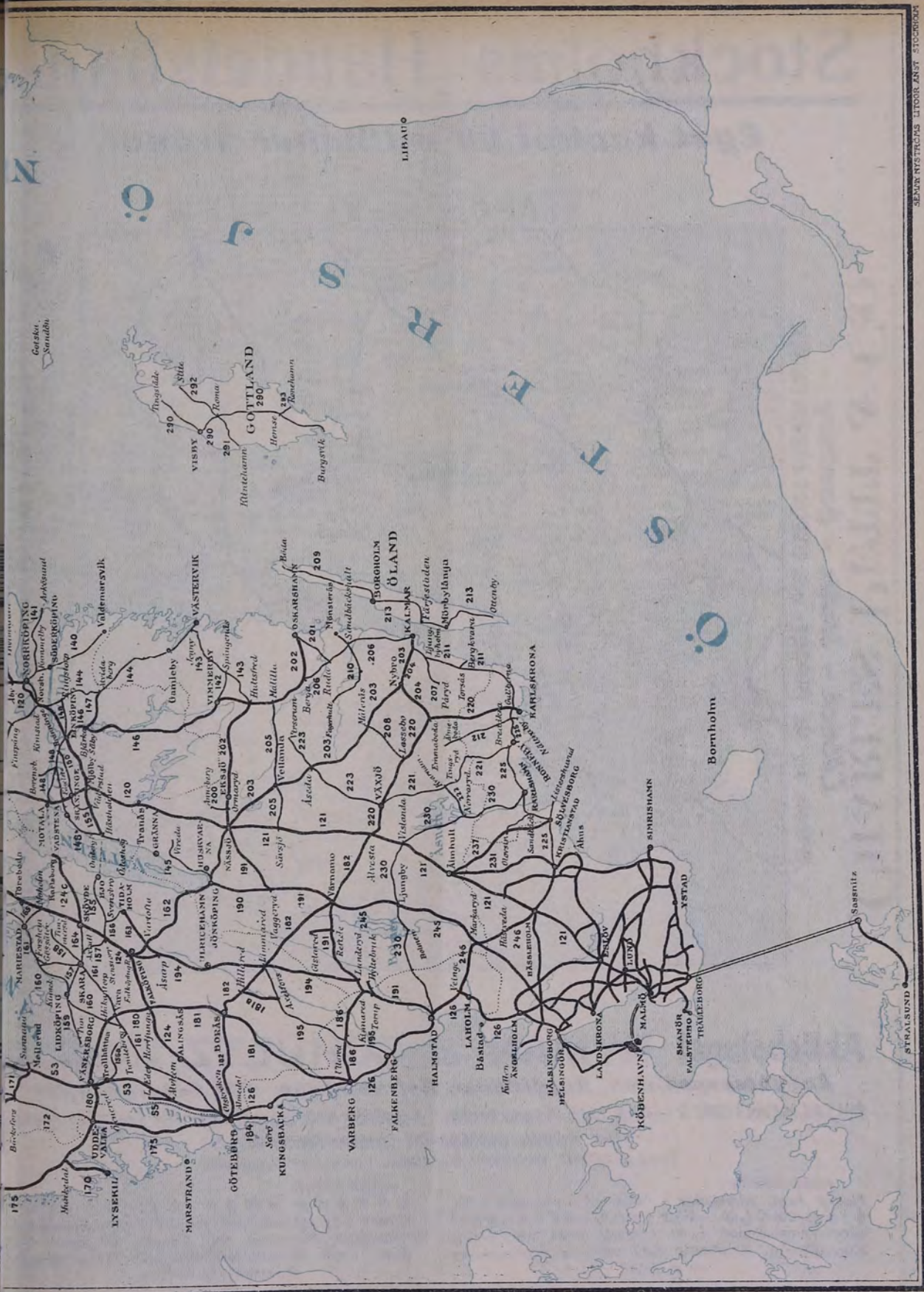

SEMI-NYSTÖTETS LITOGRAFISKT FÖRLAG

12.54 6.22 ... 9.28 ... 10.22 7.32 ... 2.55
 V och = vardagar; § och = son- och helgdagar; ~~~~~ = annan instränkning i tågens gång; * = tåg passerar.

Stockholms Handelsbank

Eget kapital 66 millioner kronor.

SKÅNE Skala 1:1 000 000 0 10 20 30 40 so km

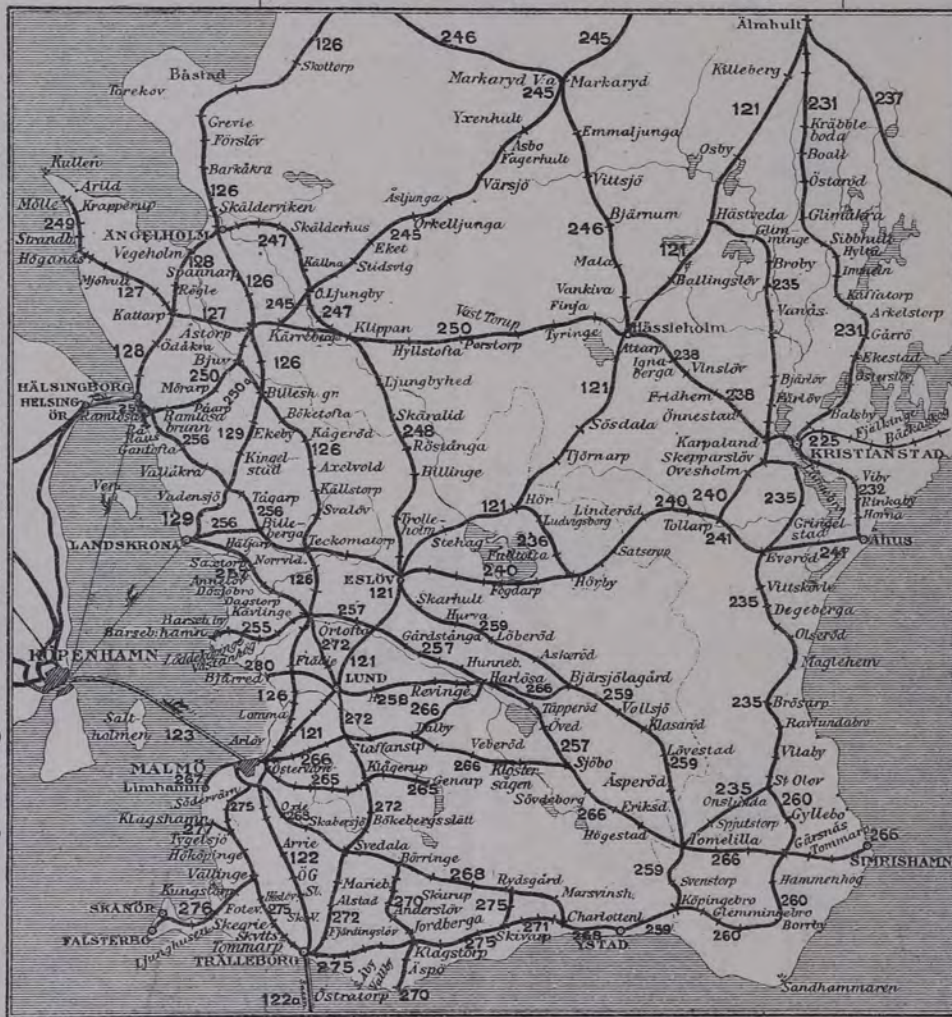

CHARLES PETIT & C:O

Lübeck - Stettin - Hamburg
Erbjuda sig för IMPORT- och EXPORT-EXPEDITIONER

V och = vardagar; § och = sön- och helgdagar; ~~~~~ = annan insträknings- i tågans gång; * = tåg passerar.

SVENSKA TRYCKERIAKTIEBOLAGET, Stockholm
Riks Telefon 21 23 :: KLARBERGSGATAN 54 :: Allm. Tel. 93, 9 93
Modernast sällar .. Snabbt utifrån .. Billiga priser

Aktiebolaget NYMAN & SCHULTZ SKEPPSBRON 22 STOCKHOLM

Ångbåtsexpedition, Speditions-, Befraktnings- och Assuransaffär
FILIALKONTOR i Luleå och Haparanda. Agenter och Speditörer för regulier trafik från dessa platser till finska hamnar.

Telegramadress : NYMANS, Stockholm, Luleå eller Haparanda.

AGENTUR för:
Finska Ångf. Aktiebol. ts i Helsingfors reguliera trafik
STOCKHOLM—FINLAND—RYSSLAND
Stockholms Rederi A.-B. SVEAS linjer Stockholm,
Köpenhamn, Kristiania och svenska kusthamnar
m. fl. linjer.

AGENTUR för:
NORSKA AMERIKA-LINJEN
Direkt passagerare- och godstrafik från Kristiania,
Kristiansand, Stavanger och Bergen till New-York.
Obs.! Från Bergen kortaste sjösträckan Skand-
dinavlen—New-York.

S 1		S 5		S 13		S 15		S 17		S 19		S 21		S 23		S 25		S 27		S 29		S 31		S 33		S 35		S 37		S 39		S 41		S 43		S 45		S 47		S 49		S 51		S 53		S 55		S 57		S 59		S 61		S 63		S 65		S 67		S 69		S 71		S 73		S 75		S 77		S 79		S 81		S 83		S 85		S 87		S 89		S 91		S 93		S 95		S 97		S 99		S 101		S 103		S 105		S 107		S 109		S 111		S 113		S 115		S 117		S 119		S 121		S 123		S 125		S 127		S 129		S 131		S 133		S 135		S 137		S 139		S 141		S 143		S 145		S 147		S 149		S 151		S 153		S 155		S 157		S 159		S 161		S 163		S 165		S 167		S 169		S 171		S 173		S 175		S 177		S 179		S 181		S 183		S 185		S 187		S 189		S 191		S 193		S 195		S 197		S 199		S 201		S 203		S 205		S 207		S 209		S 211		S 213		S 215		S 217		S 219		S 221		S 223		S 225		S 227		S 229		S 231		S 233		S 235		S 237		S 239		S 241		S 243		S 245		S 247		S 249		S 251		S 253		S 255		S 257		S 259		S 261		S 263		S 265		S 267		S 269		S 271		S 273		S 275		S 277		S 279		S 281		S 283		S 285		S 287		S 289		S 291		S 293		S 295		S 297		S 299		S 301		S 303		S 305		S 307		S 309		S 311		S 313		S 315		S 317		S 319		S 321		S 323		S 325		S 327		S 329		S 331		S 333		S 335		S 337		S 339		S 341		S 343		S 345		S 347		S 349		S 351		S 353		S 355		S 357		S 359		S 361		S 363		S 365		S 367		S 369		S 371		S 373		S 375		S 377		S 379		S 381		S 383		S 385		S 387		S 389		S 391		S 393		S 395		S 397		S 399		S 401		S 403		S 405		S 407		S 409		S 411		S 413		S 415		S 417		S 419		S 421		S 423		S 425		S 427		S 429		S 431		S 433		S 435		S 437		S 439		S 441		S 443		S 445		S 447		S 449		S 451		S 453		S 455		S 457		S 459		S 461		S 463		S 465		S 467		S 469		S 471		S 473		S 475		S 477		S 479		S 481		S 483		S 485		S 487		S 489		S 491		S 493		S 495		S 497		S 499		S 501		S 503		S 505		S 507		S 509		S 511		S 513		S 515		S 517		S 519		S 521		S 523		S 525		S 527		S 529		S 531		S 533		S 535		S 537		S 539		S 541		S 543		S 545		S 547		S 549		S 551		S 553		S 555		S 557		S 559		S 561		S 563		S 565		S 567		S 569		S 571		S 573		S 575		S 577		S 579		S 581		S 583		S 585		S 587		S 589		S 591		S 593		S 595		S 597		S 599		S 601		S 603		S 605		S 607		S 609		S 611		S 613		S 615		S 617		S 619		S 621		S 623		S 625		S 627		S 629		S 631		S 633		S 635		S 637		S 639		S 641		S 643		S 645		S 647		S 649		S 651		S 653		S 655		S 657		S 659		S 661		S 663		S 665		S 667		S 669		S 671		S 673		S 675		S 677		S 679		S 681		S 683		S 685		S 687		S 689		S 691		S 693		S 695		S 697		S 699		S 701		S 703		S 705		S 707		S 709		S 711		S 713		S 715		S 717		S 719		S 721		S 723		S 725		S 727		S 729		S 731		S 733		S 735		S 737		S 739		S 741		S 743		S 745		S 747		S 749		S 751		S 753		S 755		S 757		S 759		S 761		S 763		S 765		S 767		S 769		S 771		S 773		S 775		S 777		S 779		S 781		S 783		S 785		S 787		S 789		S 791		S 793		S 795		S 797		S 799		S 801		S 803		S 805		S 807		S 809		S 811		S 813		S 815		S 817		S 819		S 821		S 823		S 825		S 827		S 829		S 831		S 833		S 835		S 837		S 839		S 841		S 843		S 845		S 847		S 849		S 851		S 853		S 855		S 857		S 859		S 861		S 863		S 865		S 867		S 869		S 871		S 873		S 875		S 877		S 879		S 881		S 883		S 885		S 887		S 889		S 891		S 893		S 895		S 897		S 899		S 901		S 903		S 905		S 907		S 909		S 911		S 913		S 915		S 917		S 919		S 921		S 923		S 925		S 927		S 929		S 931		S 933		S 935		S 937		S 939		S 941		S 943		S 945		S 947		S 949		S 951		S 953		S 955		S 957		S 959		S 961		S 963		S 965		S 967		S 969		S 971		S 973		S 975		S 977		S 979		S 981		S 983		S 985		S 987		S 989		S 991		S 993		S 995		S 997		S 999	
Observera de snabba förbindelserna med snälltåg nr 2 från Skåne, Blekinge, Småland, Öland och Östergötland.																																																																																																																																																																																																																																																																																																																																																																																																																																																																																																																																																																																																																																																																																																																																																																																																																																																																																																																																																																																																																															
Observera kvällståget från Alvesta 7 10 med ankomst till Göteborg 11 55, varigenom dagresan till Borås och Göteborg kan företagnas betydligt senare än förut varit möjligt.																																																																																																																																																																																																																																																																																																																																																																																																																																																																																																																																																																																																																																																																																																																																																																																																																																																																																																																																																																																																																															
Observera de snabba förbindelserna med snälltåg nr 3 till Småland, Blekinge och Skåne.																																																																																																																																																																																																																																																																																																																																																																																																																																																																																																																																																																																																																																																																																																																																																																																																																																																																																																																																																																																																																															

V och = vardagar; S och = sön- och helgdagar; ~~~~~ = annan inskränkning; * = tåg passerar.

184.

Göteborg-Särö-Göteborg. (Vardagstrafiken)

184.

Table with columns for train numbers (P 1-18) and times, listing stations from Göteborg to Särö and back.

Göteborg-Särö-Göteborg. (Sön- och helgdagstrafiken)

Table with columns for train numbers (P 19-30) and times, listing stations from Göteborg to Särö and back.

186 Varberg-Ätran-186 -Kinnared-Varberg.

Zontaxa B, tab. 331, i lokal- o. samtrafik. Direkta sittvagnar II, III: Varberg-Kinnared 71, 72, 73, 74. b) Onsd., lörd., sön- o. helgd. 3.11. c) Onsd., lörd., sön- o. helgd. 12.05.

Table with columns for train numbers (B 71-74) and times, listing stations between Varberg and Ätran.

190. Jönköpings Hamn - Vaggeryd - Jönköpings Hamn.

Zontaxa B, tab. 331, i lokal- och samtrafik. b) Onsd., lörd., sön- och helgd. c) Lörd., sön- och helgdagar. d) Över Näsjö tab. 120. e) Landryd. f) Marbyrd. g) II klass medföres teke ons., löv-, sön- och helgdagar.

Large table with multiple columns for train numbers (P 7-13, B 43-49) and times, listing stations between Jönköping Hamn and Vaggeryd.

V och = vardagar; S och = sön- och helgdagar; ~~~~~ = annan inskränkning i tågens gång; * = tåg passerar.

191. Nässjö—Halmstad—Nässjö. 191.

Biljettpris: Zontaxa B, tab. 331, i lokal och samtrafik. Direkta sittvagnar II, III: Lulmstad—Länderyd—Falköping-R. 3. 4. Matkorgar erhållas i Vaggeryd, om konduktören därom unerrättas i timma före ditkomsten. Prislista finnes anslagen i personvagnarna. b) Motorvagnståg. Omballerade hundar medtagas icke, resgods medtagas så långt utrymmet tillåter. c) Onsd., lörd., sönd- och helgd. 3.11. d) Tisd. 12.50. f) Onsd., lörd., sönd- och helgd. 12.05. Markaryd.

Main table with columns for station names (e.g., Stockholm C, Norrköping, Linköping, Västerås, Gäddede, Halmstad, Nässjö, Åtran, Kinnared, Varberg, Gislaved, Torup, Hyltebruk, Reftele) and corresponding fares for different classes (I, II, III) and ticket types (P 1, P 2, P 3, P 4, P 5, P 6, P 7, P 8, P 9, P 10, P 11, P 12, P 13, P 14, P 15, P 16, P 17, P 18, P 19, P 20, P 21, P 22, P 23, P 24, P 25, P 26, P 27, P 28, P 29, P 30, P 31, P 32, P 33, P 34, P 35, P 36, P 37, P 38, P 39, P 40, P 41, P 42, P 43, P 44, P 45, P 46, P 47, P 48, P 49, P 50, P 51, P 52, P 53, P 54, P 55, P 56, P 57, P 58, P 59, P 60, P 61, P 62, P 63, P 64, P 65, P 66, P 67, P 68, P 69, P 70, P 71, P 72, P 73, P 74, P 75, P 76, P 77, P 78, P 79, P 80, P 81, P 82, P 83, P 84, P 85, P 86, P 87, P 88, P 89, P 90, P 91, P 92, P 93, P 94, P 95, P 96, P 97, P 98, P 99, P 100).

191c. Hyltebruk—Torup—Hyltebruk. 191c.

b) Motorvagnståg. Omballerade hundar medtagas icke, resgods medtagas så långt utrymmet tillåter. c) Onsd., lörd., sönd- och helgd. 3.11. d) Onsd., lörd., sönd- och helgd. 12.05.

191b. Åtran—Kinnared—Åtran. 191b.

Direkta sittvagnar. II, III: Varberg—Kinnared 71, 72, 73, 74. b) Onsd., lörd., sönd- och helgd. 3.11. c) Onsd., lörd., sönd- och helgd. 12.05.

191a. Gislaved—Reftele. 191a.

b) Onsd., lörd., sönd- och helgd. 3.11. c) Onsd., lörd., sönd- och helgd. 12.05.

Summary table with columns for station names (Halmstad, Nässjö, Åtran, Kinnared, Varberg, Gislaved, Torup, Hyltebruk, Reftele) and fares for different classes (I, II, III) and ticket types (P 1, P 2, P 3, P 4, P 5, P 6, P 7, P 8, P 9, P 10, P 11, P 12, P 13, P 14, P 15, P 16, P 17, P 18, P 19, P 20, P 21, P 22, P 23, P 24, P 25, P 26, P 27, P 28, P 29, P 30, P 31, P 32, P 33, P 34, P 35, P 36, P 37, P 38, P 39, P 40, P 41, P 42, P 43, P 44, P 45, P 46, P 47, P 48, P 49, P 50, P 51, P 52, P 53, P 54, P 55, P 56, P 57, P 58, P 59, P 60, P 61, P 62, P 63, P 64, P 65, P 66, P 67, P 68, P 69, P 70, P 71, P 72, P 73, P 74, P 75, P 76, P 77, P 78, P 79, P 80, P 81, P 82, P 83, P 84, P 85, P 86, P 87, P 88, P 89, P 90, P 91, P 92, P 93, P 94, P 95, P 96, P 97, P 98, P 99, P 100).

V och = vardagar; § och = annan inbegräddning i tågens gång; * = tåg passerar.

202. Nässjö—Oskarshamn—Nässjö.

Zontaxa B, tab. 331, i lokal- och samtrafik. b) Helgfria tisd., torsd., lörd.

Table with multiple columns showing train schedules for Nässjö—Oskarshamn—Nässjö. Columns include station names, departure times, and arrival times.

203. Kalmar—Nässjö—Kalmar. 203.

Zontaxa B, tab. 331, i lokal- o. samtr. Dir. vagnar II, III; Kalmar—Nässjö—Kalmar 2, 3. b) Helgf. onsd. o. lörd. c) Helgf. onsd. o. lörd. 345. d) Helgf. onsd. o. lörd. 00. g) tisd. h) i band.

Table with multiple columns showing train schedules for Kalmar—Nässjö—Kalmar. Columns include station names, departure times, and arrival times.

204.

Kalmar—Emmaboda—Kalmar.

Zontaxa B, tab. 331 i lokal- och samtrafik. b) § 9 L.

Table with multiple columns showing train schedules for Kalmar—Emmaboda—Kalmar. Columns include station names, departure times, and arrival times.

V och = vardagar; § och = sön- och helgdagar; ~~~~~ = annan inskränkning i tågens gång; * = tåg passerar.

205. Sävsjö-Vetlanda-Mälilla och åter. 205.

Biljettpris: Å Vetlanda-Sävsjö järnväg zontaxa AD, tab. 331, i lokal- och samtrafik, Å Vetlanda-Mälilla järnväg zontaxa V, tab. 331, i lokal- o. samtrafik. b) Tisdagar.

Table with multiple columns showing train routes, distances, and fares for Sävsjö-Vetlanda-Mälilla. Includes sub-tables for Vetlanda-Sävsjö and Vetlanda-Mälilla.

206 Kalmar-Berga-Kalmar. 206

Biljettpris: I lokaltrafik, Zontaxa AO, tab. 331, i samtrafik Zontaxa B, tab. 331.

Table showing train routes and fares for Kalmar-Berga-Kalmar. Includes sub-tables for Kalmar-Berga and Kalmar-Mälilla.

Ljungbyholm-Päryd-Ljungbyholm. 207

Biljettpris i lokaltrafik: I 7.5 öre, III 4.5; tur- och retur I 10, III 7.

Table showing train routes and fares for Ljungbyholm-Päryd-Ljungbyholm.

209 Böda-Borgholm-Böda. 209

I lokaltrafik pr km: II 7.5 öre, III 4.5 öre. b) Torsd. c) Dagligen utom torsd. d) Tisd torsd., lörd. e) Tisd., torsd., lörd. samt sön- och helgdagar.

Table showing train routes and fares for Böda-Borgholm-Böda.

208 Målerås södra-Lessebo. 208

I lokaltrafik pr km: II 7 öre, III 5 öre.

210 Mönsterås-Fagerhult-Mönsterås. 210

Biljettpris: I lokaltrafik pr km, I 7 öre, III 4, tur och retur I 9, III 6; i samtrafik Zontaxa B, tab. 331. b) ångmotorvagn. c) Vardagar. d) Från den dag denna bandel öppnas för trafik.

Large table showing train routes and fares for Målerås södra-Lessebo, Mönsterås-Fagerhult-Mönsterås, and Mönsterås-Borgholm-Böda.

annan inbegräddning i tågens gång; * = tåg passerar.

sön- och helgdagar; § och = vardagar; § och = sön- och helgdagar; § och = vardagar; § och = sön- och helgdagar.

och = vardagar; § och = sön- och helgdagar; § och = vardagar; § och = sön- och helgdagar.

211. Kalmar-Torsås-(Bergkvara) 211. -Karlskrona och åter.

Biljettpris: Å Kalmar-Torsås järnväg: Zontaxa AP tab. 31 i lokaltrafik, zontaxa I, tab. 331, i samtrafik. Å Östra Blekinge järnväg: i lokaltrafik pr km. 1 7 öre, III 4,5; i samtrafik zontaxa A, tab. 331.

Table with 4 columns: time, station, time, station. Includes stops like Stockholm C, Göteborg, Västerås, Östersund, etc.

Table with 4 columns: time, station, time, station. Includes stops like Kalmar, Kalmarsjö, Hossmo, Kälby, Ljungbyholm, etc.

Table with 4 columns: time, station, time, station. Includes stops like Östra Blekinge järnväg, Karlskrona, Bergkvara, Skånela, etc.

Table with 4 columns: time, station, time, station. Includes stops like Blekinge kustlinor, Ronneby, Gullberna, etc.

Table with 4 columns: time, station, time, station. Includes stops like Alvesta 220, Karlskrona, Alvesta 220, etc.

212. Älmehoda - Nätraabyhamn och åter. 212.

Ny tidtabell träder i kraft den 1 Jan. 1916. Biljettpris: i lokaltrafik pr km. II 7 öre, III 4,5; i samtrafik zontaxa Y, tab. 331. b) gar Älmehoda-Eringsboda endast tisd., lörd. c) gar Älmehoda-Eringsboda dagligen utom tisd., lörd. d) Sön- och helgdagar avg. angäslinjen från Karlskrona kl. 7.25 f. m. e) Sön- och helgdagar avg. angäslinjen från Nätraabyhamn kl. 8.05 f. m.

213. Borgholm-Färjestaden-Öftenby och åter. 213.

Ny tidtabell träder i kraft den 15 dec. 1915. Biljettpris: i lokaltrafik pr km. II 7 öre, III 4,5; i samtrafik zontaxa X, tab. 331. b) gar Borgholm-Färjestaden endast tisd., lörd. c) gar Borgholm-Färjestaden dagligen utom tisd., lörd. d) Sön- och helgdagar avg. angäslinjen från Färjestaden kl. 7.25 f. m. e) Sön- och helgdagar avg. angäslinjen från Öftenby kl. 8.05 f. m.

214. Borgholm-Färjestaden-Öftenby och åter. 214.

Ny tidtabell träder i kraft den 15 dec. 1915. Biljettpris: i lokaltrafik pr km. II 7 öre, III 4,5; i samtrafik zontaxa X, tab. 331. b) gar Borgholm-Färjestaden endast tisd., lörd. c) gar Borgholm-Färjestaden dagligen utom tisd., lörd. d) Sön- och helgdagar avg. angäslinjen från Färjestaden kl. 7.25 f. m. e) Sön- och helgdagar avg. angäslinjen från Öftenby kl. 8.05 f. m.

Table with 4 columns: time, station, time, station. Includes stops like Älmehoda, Nätraabyhamn, Älmehoda, etc.

Table with 4 columns: time, station, time, station. Includes stops like Borgholm, Färjestaden, Öftenby, etc.

Table with 4 columns: time, station, time, station. Includes stops like Borgholm, Färjestaden, Öftenby, etc.

V och = vardagar; § och = sön- och helgdagar; § och = annan inkränkning i tagens gång; * = tåg passerar.

220

Karlskrona-Växjö-Alvesta-Växjö-Karlskrona.

220

Biljettpreis: Karlskrona-Växjö järnväg: Zontaxa M, tab. 331, i lokal- och samtrafik. Växjö-Alvesta järnväg zontaxa S tab. 331, i lokal- och samtrafik. Direkta siltvagnar II, III: Karlskrona-Alvesta-Stockholm (II i män av utrymna sovv.) 1, 2. Direkta sovvagnar I, II: Karlskrona-Alvesta-Stockholm I, 2, d) helgfria onsd. lörd. e) Åseda (helgfria onsd. lörd. till Virserum 4.30. f) mand. tisd., torsd., fred., sönd. g) Värnamo. d) över Gullberna. f) Tingsryd. k) över Borås, över Nässjö. Falköping 121, 162, 4.16. l) öve Bredåkra.

... = annan inskränkning i tågens gång; ... = tåg passerar.

Table 220: Train schedule for Karlskrona-Växjö-Alvesta-Växjö-Karlskrona. Columns include station names (e.g., Karlskrona, Växjö, Alvesta, Stockholm), departure times, and ticket prices for various classes (I, II, III, P, S).

221

Ronneby-Växjö-Ronneby.

221

Blekinge kustbanor: Zontaxa AN, tab. 331, i lokal- och samtrafik. Bredåkra-Tingsryds j.: Zontaxa I, tab. 331, i lokal- och samtrafik. Växjö-Tingsryds j.: Zontaxa S, tab. 331, i lokal- och samtrafik. Direkta vagnar II, III: Ronneby-Växjö. c) Värnamo. d) Helgfria lörd. e) Norraryd helgfria lördagar.

Table 221: Train schedule for Ronneby-Växjö-Ronneby. Columns include station names (e.g., Ronneby, Växjö, Tingsryd, Kvarnamåla), departure times, and ticket prices.

V och = vardagar; S och = sönd- och helgdagar.

223 Växjö-Virserum-Växjö.

Biljettpreis: Zontaxa S, tab. 331, i lokal- och samtrafik. b) Månd., tisd., torsd., fred., sönd. c) Värnamo. d) Helgfria onsd., lörd. f) över Borås; över Nässjö-Falköping 121, 162 4.16.

Table 223: Train schedule for Växjö-Virserum-Växjö. Columns include station names (e.g., Växjö, Virserum, Åseda, Sissehult), departure times, and ticket prices.

222 Norraryd-Kvarnamåla-Norraryd. 222 Biljettpreis: Zontaxa V, tab. 331, i lokal- och samtrafik b) helgfria lörd.

Table 222: Train schedule for Norraryd-Kvarnamåla-Norraryd. Columns include station names (e.g., Norraryd, Kvarnamåla, Åseda), departure times, and ticket prices.

Zontaxa AN, tab. 331, i lokal- och samtrafik. Direkta vagnar II III: Karlskrona—Torsås 102, 103, 104, 105; Ronneby—Tingsryd V 141. onneby—Väckjö 135, 136, 137, 138, 140, Restaurautvagn: Karlskrona—Kristianstad 3, 4, b) Jämsjöslätt, c) Emmaboda, d) över Borås, e) över äassjö, f) Tingsryd, g) över Malmö. h) 1/10—21/12 o. 1/10—21/12. i) 1/1—1/3, j) V 1/1—1/3, k) Dagl. 1/10—21/12 o. 1/10—21/12 samt § 1/1—1/3.

Main railway schedule table with columns for station names, train numbers, and departure/arrival times. Includes routes like Karlskrona-Torsås, Ronneby-Tingsryd, and Karlskrona-Kristianstad.

Summary table for Sandbäck-Olovstr.-Sandbäck, Sölvesborg-Listershuvud-Sölvesborg, and Ronneby-Ronnebyredd-Ronneby. Includes train numbers and times for various routes.

och ***** = vartagar; § och ***** = son- och helgdagar; || = annan instruktions i tågans gång; = tåg passerar.

230 Karlshamn-Vislanda-Halmstad-Karlshamn. 230

Biljettpris: Karlshamn-Vislanda-Bolmen: zontaxa T, tab. 331, i lokal- och samtrafik; Halmstad-Bolmen zontaxa B i lokal- och samtrafik. Direkta vagnar II, III: Karlshamn-Halmstad 1, 2, 3, 6.

... = annan inskränkning i tågens gång; * = tåg passerar.

... = söndags- och helgdagar; § och ... = vardagar; § och ... = söndags- och helgdagar.

Table with multiple columns showing train routes, stations (e.g., Karlshamn, Vislanda, Halmstad, Bolmen), and fares. Includes sub-sections for Kristianstad, Halmstad-Bolmens jvg, and Halmstad.

232

Åhushamn-Kristianstad-Åhushamn.

Biljettpris: Zontaxa F, tab. 331, i lokal- och samtrafik. b) Över Alvesta 238, 121, 182.

Table showing train routes and fares for Åhushamn-Kristianstad-Åhushamn, including stations like Åhushamn, Kristianstad, and Hålsjöberg.

231 Kristianstad-Älmhult-Kristianstad. 231

Biljettpris: zontaxa F, tab. 331, i lokal- och samtrafik. b) Helgria onsd. och lörd.

Table with columns for routes, stations (e.g., Kristianstad, Älmhult, Hålsjöberg), and fares. Includes sub-sections for Kristianst.-Hålsjöberg and Kristianst., spv. 1,435.

35 Hästveda—Långebro (Kristianstad)—Brösarp—Ystad och åter.

Östra Skånes järnv. Zontaxa B, tab. 331 i lokal- och samtrafik. Ystad rösarps och Ystad—Eslövs järnv. i lokaltrafik pr km. 1 6 öre, III 4 öre; i trafik Zontaxa A1, tab. 331. Direkta sittvagnar I, III: Hästveda—ad 59/33, 41, 14/46/50/62. Långebro—Ystad 33/41, 35/43, 4/2/34, 14/46/50.

Table with multiple columns showing train routes, times, and fares for various destinations including Stockholm, Malmö, and Kristianstad.

36 Hörby—Hör—Hörby. Zontaxa B, tab. 331 i lokal- och samtrafik. Helgria torsdag 2.23.

Table showing train routes and fares for Hörby, Hör, and Hörby, including Zontaxa B details.

237 Älmhult—Sölvesborg och åter. 237

Biljettpreis: Zontaxa V i lokal- och Zontaxa V i samtrafik, tab. 331. b) över Hässelholm. c) över Eslöv. d) över Nässjö—Falköping: över Borås 4.55.

Table showing train routes and fares for Älmhult to Sölvesborg, including destinations like Stockholm, Göteborg, and Malmö.

238 Kristianstad—Hässelholm—Malmö 5, 14.

Över Alvsjö. Kristianstad—Hässelholm—Malmö 5, 14. Över Alvsjö. Kristianstad—Hässelholm—Malmö 5, 14.

Table showing train routes and fares for Kristianstad to Hässelholm and Malmö via Alvsjö.

238 Kristianstad—Hässelholm—Malmö 5, 14.

Över Alvsjö. Kristianstad—Hässelholm—Malmö 5, 14. Över Alvsjö. Kristianstad—Hässelholm—Malmö 5, 14.

Table showing train routes and fares for Kristianstad to Hässelholm and Malmö via Alvsjö.

Omnibus.

b) På särskild order. 8.05/10.40/1.15/6.20/6.10/4.55/7.55/10.32/1.05/6.12/6.10/4.45.

Kristianstad—Hässelholm—Malmö 5, 14.

Över Alvsjö. Kristianstad—Hässelholm—Malmö 5, 14. Över Alvsjö. Kristianstad—Hässelholm—Malmö 5, 14.

Table showing bus routes and fares for Kristianstad to Hässelholm and Malmö via Alvsjö.

Resande, vilka innehava genomgående biljett mellan stationer a linjerna Långebro (Kristianstad)—Ystad och Långebro (Kristianstad)—Malmö samt stationer a de i Kristianstad anslutande banorna eller bortom dessa belägna banors stationer ävensom av dylika resande medfört resgods befordras kostnadsfritt mellan Långebro station och Kristianstad—Hässelholms järnv. station i Kristianstad. Så långt vagnens utrymme medger, befordras även andra resande mot erläggande av en avgift av 20 öre för färd mellan båda stationerna och 10 öre för kortare vägräckra intill Tivoligatan.

V och = vardagar; \$ och = sön- och helgdagar; * = annan inskränkning i tågens gång; * = tåg passera.

240

Kristianstad—Eslöv—Kristianstad.

240

Zontaxa B, tab. 331, i lokal- och samtrafik. Direkta sittvagnar I, (II), III: Kristianstad—Malmö 51, 52, 53, 54, 55, 56. Restaurantvagn: Kristianstad—Malmö 52, 53. c) Helgfria torsdagar.

V och = vardagar; § och = sön- och helgdagar; § och = annan instränkning i tågens gång; * = tåg passerar.

245 Värnamo—Åstorp(—Hälsingborg C) och åter.

Zontaxa I, tab. 331, i lokal- och samtrafik. Direkta vagnar II, III: Värnamo—Hälsingborg 81, 82; Strömsnäsbruk—Hälsingborg 83, 84. Tågen 89 och 90, som framförs av motorvagn, medlägga resgods endast i den utsträcktning, vagnens utrymme medgiver. Matkorgar erhållas i Ljungby, om konduktören därom underrättats före avg. från Hornsborg resp. Hångev. a) Tågomblyte i Kärreberga för resande mot Hälsingborg. b) Tågomblyte i Kärreberga för resande mot Hälsingholm. c) Tågomblyte i Åstorp och Kärreberga. d) Värnamo—Åstorp och Kärreberga. e) De direkta vagnarna från Hälsingborg. f) Helgfria onsd- och lördagar. g) Värnamo—Åstorp, sön- och helgdagar. h) Värnamo—Åstorp, sön- och helgdagar. i) Värnamo—Åstorp, sön- och helgdagar. j) Lör-, sön- och helgdagar. k) Dag efter lör-, sön- och helgdagar.

Table with columns for station names (e.g., Värnamo, Åstorp, Hälsingborg, Strömsnäsbruk, Kärreberga, Ljungby, Hångev, Hornsborg, Hångev, Åstorp, Hälsingborg, Värnamo) and rows for different train services (I, II, III) with associated times and fares.

Table for Kristianstad-Eslöv-Kristianstad (left side) showing train routes, stations, and times.

Table for Kristianstad-Eslöv-Kristianstad (right side) showing train routes, stations, and times.

241 Tollarp—Everöd—Åhus och åter.

Zontaxa B, tab. 331, i lokal- och samtrafik.

Table for Tollarp-Everöd-Åhus showing train routes, stations, and times.

241 Tollarp—Everöd—Åhus och åter.

Zontaxa B, tab. 331, i lokal- och samtrafik.

Table for Tollarp-Everöd-Åhus showing train routes, stations, and times.

46. Veinge—Hässleholm—Veinge. 246.

Zontaxa Y, tab. 331, i lokal- och samtrafik. b) över Hässleholm—Eslöv, 121, 256. c) onsd. l. sön- och helgd.

Table with multiple columns showing train routes, stations (e.g., Göteborg, Halmstad, Loholm, Veinge, Skogaby, Knared, Majenfors, Rästorp, Markaryd, Ljungby, Hässleholm), and fares for various classes.

47. Klippan—Ängelholm—Klippan. 247.

Zontaxa I, tab. 331, i lokal- och samtrafik. c) § 1.10. d) Motorvagnståg, lösa hundar dtagas icke, resdags medtages, så långt utrymmet medgiver. g) Alvesta.

Table showing train routes between Klippan, Ängelholm, and Stockholm, including stations like Kristianstad, Karlshamn, Vittsjö, Bjärnum, Mala, Vankiva, and Hässleholm, with associated fares.

249.

Mölle—Höganäs—Mölle. Biljettpris: Höganäs—Mölle järnväg, Hälsingborg, spv. 1.435. Höganäs N.—Krapperup, Höganäs N.—Mölle, Höganäs N.—Strandbaden, Höganäs N.—Nyhamsläge, Höganäs N.—Höganäs övre, Höganäs N.—Hälsingborg F., Höganäs N.—Malmö.

249.

Direkta stiftvagnar, III: Mölle—Hälsingborg F. 396, 397, 401, 402, 459, 524.

Table for routes 249 showing train services between Mölle, Höganäs, and Strandbaden, including station names and fares.

248. Klippan—Eslöv—Klippan. 248.

Biljettpris i lokaltrafik: pr km.: II 6, III 4 öre. Samtrafik: Zontaxa F, tab. 331. c) Hörby. d) Tollarp.

Table showing train routes between Klippan and Eslöv, including stations like Hälsingborg C 250, Hässleholm 250, Angelholm S. J. 247, and Östra Ljungby 247, with fares.

Table showing train routes between Klippan and Eslöv, including stations like Klippan, Ljungbyhed, Skärvalid, Röstänga, Billinge, Trolleholm, Stabbarps gr., Eslöv, Landskrona 256, Kristianstad 240, Malmö 121, and Ystad 259, with fares.

V och = vardagar; § och = sön- och helgdagar; ~~~~~ = annan inskränkning i tågens gång; * = tåg passerar.

V och = varslagar: § och = sön- och helgdagar: ~~~~~ = annan instyrkning i tågens gång: * = tåg passerar.

250. Hässleholm—Hälsingborg—Hässleholm.

Biljettpreis: I lokaltrafik pr km: I 8, II 6, III 4 öre. I samtrafik: Zontaxa F, tab. 331. Direkta sittvagnar. II, III: Hälsingborg—stora—Värnamo 81, 82, Hälsingborg—Åstorp—Strömsnäs bruk 83, 84. Direkt sovvagn. I, II: Hälsingborg—Hässleholm—Stockholm C 51, 52.

b) Direkt sovvagn till resp. från Hälsingborg. Den 22 och 23 december samt 19 och 20 april avgår sovvagnen från Stockholm C. 6 00. d) Tågombyte i Kärreberga. e) Lör-, sön- och helgdagar. f) § 157. g) Öv. Vamdrup.

250 a. Billesholm—Bjув—Billesholm. 250 a.		250 a. Biljettpreis: se tab. 250. b) § 1.10.	
G 71 II, III	G 73 II, III	G 77 II, III	G 79 II, III
6.15	8.50	1.30	6.55
6.35	9.10	1.50	6.35
7.53	10.10	2.51	8.00
8.43	10.25	4.35	11.23

251. Hälsingborg—Rå—Ramlösa och åter.	
Hälsingborg—Rå—Ramlösa järnväg, Hälsingborg, spv. 1.435. Tagen medföra endast III klass.	
Biljettpreis: mellan två slutstationer 25 öre, delsträcker 15 öre.	
b) Tågförbindelse i Triangeln endast vardagar. c) Går endast sön- och helgdagar samt lördagar.	
Fr. Hälsingborg till Ramlösa: 7.30, 8.30, 9.30, 10.30, 11.30, 12.30, 1.30, 2.30, 3.30, 4.30, 5.30, 6.30, 7.30, 8.30, 9.30, 10.30, 11.30.	Fr. Rå till Hälsingborg: 6.20, 7.30, 8.30, 9.30, 10.30, 11.30, 12.30, 1.30, 2.30, 3.30, 4.30, 5.30, 6.30, 7.30, 8.30, 9.30, 10.30, 11.30.
Fr. Hälsingborg till Rå: 7.00, 8.00, 9.00, 10.00, 11.00, 12.00, 1.00, 2.00, 3.00, 4.00, 5.00, 6.00, 7.00, 8.00, 9.00, 10.00, 11.00, 12.00.	Fr. Rå till Ramlösa: 6.20, 7.30, 8.30, 9.30, 10.30, 11.30, 12.30, 1.30, 2.30, 3.30, 4.30, 5.30, 6.30, 7.30, 8.30, 9.30, 10.30, 11.30.
Fr. Ramlösa till Hälsingborg: 7.00, 8.00, 9.00, 10.00, 11.00, 12.00, 1.00, 2.00, 3.00, 4.00, 5.00, 6.00, 7.00, 8.00, 9.00, 10.00, 11.00.	Resande mellan Rå och Ramlösa samt tvärtom byta tåg i Triangeln.
Fr. Ramlösa till Rå: 7.00, 8.00, 9.00, 10.00, 11.00, 12.00, 1.00, 2.00, 3.00, 4.00, 5.00, 6.00, 7.00, 8.00, 9.00, 10.00, 11.00.	Godståg mellan Hälsingborg (V. Bredgatan)—Rå. Fr. V. Bredgatan till Rå: 5.45, 7.45, 11.15, 16.40. Fr. Rå till V. Bredgatan: 5.20, 7.00, 12.00, 16.00.

255. Barsebäckshamn—Kävlinge—Barsebäckshamn.

Biljettpreis: i lokaltrafik 4.5 öre pr km.; i samtrafik Zontaxa E, tab. 331. b) Alla dagar fr. o. m. 1 Okt. t. o. m. 30 Nov. c) Alla dagar fr. o. m. 1 Dec. 1915 t. o. m. 30 April 1916.

255. Biljettpreis: i lokaltrafik 4.5 öre pr km.; i samtrafik Zontaxa E, tab. 331.	
b) Alla dagar fr. o. m. 1 Okt. t. o. m. 30 Nov. c) Alla dagar fr. o. m. 1 Dec. 1915 t. o. m. 30 April 1916.	
8.45	11.23
9.07	11.48
10.45	11.06
11.06	11.15

Kävlinge—Barsebäckshamn järnväg, Barsebäckshamn, spv. 1.465	
Km.	0
0	Fr. Barsebäckshamn..... t.
2	Sjöbladet..... t.
3	Barsebäckshamn..... t.
7	Löddekopinge..... t.
9	Västnaborg..... t.
12	Höjnsjö..... t.
14	Tungsten..... t.

Table with multiple columns (P9, G13, P5, P11, B1, P7, P7, P3, Km, Landskrona-Kävlinge J., Landskrona, spv. 1.435) and rows listing destinations like Hälsingborg, Landskrona, Eslöv, and various stations with associated times and fares.

Biljettpri: i lokaltrafik II 5.25 öre, III 3.5 öre; i samtrafik Zontaxa B, tab. 331. Direkta sittvagnar: II, III Hälsingborg—Teckomatorp—Malmö 17,18, 19, 20.

b) Endast för resande till eller från stationer bortom Teckomatorp c) Över Hörby. d) Över Hälsingholm.

tag passager.

amman inräkning i tagens gång: tag passager.

257 Landskrona—Kävlinge—Sjöbo—Kävlinge—Landskrona.

Biljettpri: i lokaltrafik pr km. I 6 öre, III 4 öre; i samtrafik Zontaxa AL, tab. 331. Direkta vagnar. II, III: Landskrona—Kävlinge—Malmö 5, 6, 7, 8. b) § 2.20. c) § 3.20. f) V 1/10-30/11. g) 1/10-30/11.

Table with multiple columns (P9, G13, P5, P11, B1, P7, P7, P3, Km, Landskrona-Kävlinge J., Landskrona, spv. 1.435) and rows listing destinations like Landskrona, Kävlinge, Sjöbo, and various stations with associated times and fares.

258. Hälsingborg—Lund—Hälsingborg.

Zontaxa I, tab. 331, i lokal- och samtrafik. b) 1/10-30/11 6.30. c) 1/10 1915-30/11 1916. 5.18 c/10/12. 5.18 c/10/12. 5.18 c/10/12.

Table with multiple columns (P9, G13, P5, P11, B1, P7, P7, P3, Km, Landskrona-Kävlinge J., Landskrona, spv. 1.435) and rows listing destinations like Hälsingborg, Lund, Hälsingborg, and various stations with associated times and fares.

son- och helgdagar:

V och = vardagar; S och = son- och helgdagar.

259 Ystad-Eslöv-Ystad. 259

I lokaltrafik pr km.: I 6 öre, III 4 öre; i samtrafik zontaxa AI tab. 331. Samtliga tåg å linjen Ystad-Tomelilla se tab. 259 a.

Main railway schedule table for Ystad-Eslöv-Ystad line, listing stations, departure times, and train types.

259a Samtliga tåg å linjen Tomelilla-Ystad. 259a

Summary table for Tomelilla-Ystad line showing station-to-station times and train types.

259a Samtliga tåg å linjen Ystad-Tomelilla. 259a

Summary table for Ystad-Tomelilla line showing station-to-station times and train types.

260 Ystad-Gärnsås-St Olov och åter. 260

I lokaltrafik pr km.: I 6 öre, III 4 öre; i samtrafik zontaxa AI tab. 331. Samtliga tåg å linjen Ystad-Köpingebro se tab. 259 a.

Main railway schedule table for Ystad-Gärnsås-St Olov och åter line, listing stations, departure times, and train types.

265 Genarp-Malmö-Genarp. 265

I lokaltrafik pr km.: I 6 öre, III 3.5 öre; i samtrafik zontaxa B tab. 331. Vardagar ej Sön- och helgd.

Main railway schedule table for Genarp-Malmö-Genarp line, listing stations, departure times, and train types.

V och = vardagar; § och = söndagar; § och = annan inkränkning i tågens gång; * = tåg passera.

Biljettpreis: I lokaltrafik pr km.: I 7 öre, III 5.5 öre; tur- och retur I 10.5 öre, III 7 öre. I samtrafik Zontaxa A&E, tab. 331.

b) S 10.20.

Main railway timetable table with columns for station names (e.g., Malmö, Dalby, Björnstorp), departure/arrival times, and ticket prices for different classes (I, II, III, IV).

Table for route 267 Malmö-Limhamn. It lists stations (Malmö, Ribersborg, Bellevue, Limhamn) and provides ticket prices for different classes.

Uppgift & tågtiderna ej erhållen från järnvägen.

Limhamn—Malmö. Uppgift & tågtiderna ej erhållen från järnvägen.

Biljettpreis 15 öre. Endast III klass i alla tåg.

U och = vardagar; S och = sönd- och helgdagar; ~~~~~ = annan inkränkning i tagens gång; * = tåg passerar.

Table with multiple columns showing train routes, stations, and fares. Includes routes like Malmö-Ystad-Malmö and Skivarp-Charlottenlund-Skivarp.

annan inskränkning i tågans gång; = dag passerar.

270. Östratorp-Böringe-Östratorp. 270.

Table for route 270 showing stations like Östratorp, Böringe, and Klagstorp with associated fares.

Biljettpris: i lokaltrafik pr km: 1 öre, III 4 öre; i samtrafik Zontaxa I, tab. 331, c) § 28.

271. Skivarp-Charlottenlund-Skivarp. 271

Table for route 271 showing stations like Skivarp, Charlottenlund, and Ystad with associated fares.

272.

Kävlinge-Lund-Trälleborg-Lund-Kävlinge.

Large table for route 272 showing stations like Kävlinge, Lund, Trälleborg, and Skivarp with associated fares.

V och = vardagar; § och = sönd- och helgdagar.

280. Lund—Björred—Lund. 280.

Biljettpris: Kr. 0.25, barn 0.15.

b) Går endast söckendagar. c) Går endast sön- och helgdagar.

Km.	Lund—Björreds järnv.	№ 21	№ 23	№ 23a	№ 25	№ 27
...	fr. Malmö 121 b	6.10	11.10	11.10	3.10	7.22
...	fr. Eslov 121 a	...	10.03	10.03	2.42	5.46
0	fr. Lunds Via	6.50	11.50	11.50	3.50	8.15
3	Nybble	x	x	x	x	x
4	Gammelmark	x	x	x	x	x
6	Fjälje	x	b) x	c) x	x	x
8	Leråkra	x	x	x	x	x
9	Kanik	x	x	x	x	x
11	t. Björred	7.15	12.30	12.10	4.10	8.35

280. Lund—Björred—Lund. 280.

Gäller från den 15 okt. 1915 tillsvidare. Zontaxa AK, tab. 331, i lokal- och samtrafik.

b) Endast vardagar fr. o. m. 15 okt. till betkampanjens slut. c) Endast vardagar fr. o. m. 15 okt. till årets slut.

Km.	Lund—Björreds järnv.	№ 22	№ 24	№ 24a	№ 26	№ 28
0	fr. Björred	7.25	1.15	1.40	6.00	...
2	Kanik	x	x	x	x	...
3	Leråkra	x	x	x	x	...
5	Fjälje	x	b) x	c) x	x	...
7	Gammelmark	x	x	x	x	...
8	Nybble	x	x	x	x	...
11	t. Lunds Via	7.50	2.00	2.00	6.20	9.00
...	t. Malmö 121 a	8.36	2.48	2.48	7.28	10.22
...	t. Eslov 121 b	8.36	4.08	4.08	7.02	11.12

290. Tingstäde—Visby—Burgsvik—

Visby—Tingstäde.

Gäller från den 15 okt. 1915 tillsvidare. Zontaxa AK, tab. 331, i lokal- och samtrafik.

b) Endast vardagar fr. o. m. 15 okt. till betkampanjens slut. c) Endast vardagar fr. o. m. 15 okt. till årets slut.

B 1	B 3	B 9	Km.	Gotlands järnväg, Visby, spv. 0.891	B 10	B 6	B 4
7.15	...	6.00	0	fr. Tingstäde	10.45	5.20	9.00
7.30	...	6.15	7	Martebo	10.28	5.06	8.46
7.45	...	6.30	13	Västkinda	10.12	4.50	8.30
...	Hästnas	...	x	x
...	Osterport	...	x	x
8.10	...	1.00	24	t. Visby	9.45	4.20	8.00
8.10	fr. Visby hamn	...	7.50	6.8
8.25	...	5.30	...	fr. Visby	10.15	c) 4.15	7.35
...	Stora Vede	...	x	x
...	Sylfaste	...	x	x
6.32	8.56	12.38	37	Barlingbo	9.40	3.39	7.05
...	Karby	...	x	x
6.50	9.15	12.57	45	t. Roma	9.15	3.14	6.40
...	t. Klintehamn 291	7.55	L/12.30	4.50
...	...	8.02	...	t. Slite 292	7.25	...	4.25
...	...	4.25	...	fr. Slite 292	11.05	...	8.02
...	...	4.50	...	fr. Klintehamn 291	10.40	...	7.52
7.10	9.25	1.10	45	fr. Roma	9.05	2.59	6.28
...	Viklau	...	x	x
7.31	9.41	1.29	51	Björjes	8.52	2.45	6.14
7.47	9.54	1.44	56	Buttle	8.39	2.28	5.58
8.18	10.13	2.08	64	Etelhem	8.20	2.05	5.37
8.44	10.34	2.30	71	Stånga	8.02	1.39	5.16
...	Tjämgårve	...	x	x
9.04	10.51	2.48	79	t. Hemse	7.35	1.05	4.51
...	...	9.01	...	t. Ronehamn 293	6.55	...	4.05
...	...	4.05	...	fr. Ronehamn 293	11.27	...	9.01
9.10	10.56	2.52	79	fr. Hemse	7.30	12.50	4.50
...	Alva	...	x	x
9.30	11.20	3.14	88	Havdhem	7.10	c) 12.30	4.30
...	Grottingbo	...	x	x
ank.	96	Fidenas	...	x	x
...	Vastergårda	...	x	x
11.55	c) 3.45	9.30	103	t. Burgsvik	6.30	4.00	b) 5.30

V och = sön- och helgdagar; S och = vardagar; S och = annan inskränkning i tågens gång; * = tag passorur.

291. Klintehamn—Roma—

Klintehamn.

Gäller från den 15 okt. 1915 tillsvidare. Zontaxa AJ, tab. 331, i lokaltrafik.

B 1	B 5	B 3	Km.	Klintehamn—Roma, Jvg, Klintehamn, spv. 0.891	B 2	B 6	B 4
7.55	b) 12.30	4.50	0	fr. Klintehamn	10.40	b) 3.00	7.50
...	Varbos	...	x	x
8.07	12.42	5.04	5	Sanda	10.29	2.50	7.40
8.15	12.50	5.13	8	Tjuls	10.19	2.41	7.32
8.21	12.56	5.21	10	Skogs	10.12	2.35	7.26
8.30	1.05	5.33	13	Bandar	10.04	2.27	7.18
8.36	1.11	5.41	15	Hogrån	9.54	2.20	7.10
8.43	1.18	5.50	17	Isums	9.47	2.14	7.04
...	Stensta	...	x	x
8.55	b) 1.30	6.05	23	t. Roma	9.30	b) 2.00	6.50
10.15	4.15	7.22	...	t. Visby 290	8.25	12.00	5.3

292. Slite—Roma—Slite. 292

Gäller från den 15 okt. 1915 tillsvidare. Zontaxa AJ, tab. 331, i lokaltrafik.

B 1	B 3	Km.	Slite—Roma järnv., Slite, spv. 0.891	B 2	B 4
7.25	4.25	0	fr. Slite	11.05	8.05
...	Boge	...	x
...	Gane	...	x
7.58	4.58	13	Bål	10.32	7.32
8.06	5.06	15	Larsarve	10.24	7.24
8.12	5.12	17	Källunge	10.18	7.18
8.20	5.20	20	Simunde	10.10	7.10
8.30	5.30	24	Dune	10.00	7.00
8.37	5.37	26	Gotl. Hässelby	9.53	6.53
8.45	5.45	29	Tule	9.45	6.45
8.55	5.55	33	t. Roma	9.35	6.35
10.15	7.22	...	t. Visby 290	8.25	5.30

293. Ronehamn—Hemse 293

Gäller från den 15 okt. 1915 tillsvidare. Zontaxa Ö, tab. 331, i lokaltrafik.

B 1	B 3	Km.	Ronehamn—Hemse Jvg, Ronehamn, spv. 0.891	B 2	B 4
6.55	4.05	0	fr. Ronehamn	11.27	9.01
7.02	4.12	5	Mattsarve	11.22	8.56
7.12	4.22	8	Autsarve	11.13	8.47
7.25	4.35	10	t. Hemse	10.57	8.31
10.15	7.22	...	t. Visby 290	8.25	5.30
11.55	9.22	...	t. Burgsvik	6.30	4.0

På grund av inträffande oregelbundenheter i förbindelsen med utlandet har denna tab. tillsvidare uttagits.

Tab. 326.

Jul- och påsktrafiken å Statens Järnvägar.

För jul- och påsktrafikens besörjande anordnas å bandelarna Stockholm—Malmö, Stockholm—Göteborg, Stockholm—Ljusdal, Krylbo—Mjölby, Falköping-Ranten—Nässjö förutom de ordinarie tågen även dubbelståg till flertalet långgående tåg.

Vissa av dessa dubblingståg ha upptagits i tidtabellen under rikten »Jul- och påsktåg», försedda med anmärkning om, vilka dag de gå. Andra dubblingståg komma att anordnas, endast om träsen så kräver. Dessa dubblingståg, vilka icke upptagits i tidtabellen, gå omedelbart före eller efter motsvarande ordinarie tåg.

Dubblingstagen utrustas med samma slags vagnar som de ordinarie, vadan alltså även restaurantvagn framföres i dubblingståg till taurantvagnförande ordinarie tåg.

Erfordras icke dubblingståg viss dag över hela den sträcka, som äres av motsvarande ordinarie tåg, inkopplas å dubblingstagens station ett antal av dubblingstagens personvagnar i det ordinarie tåg.

Rörande trafikens fördelning mellan de ordinarie tågen och dubblingstagen lämnas för vissa fall närmare meddelande i nedanstående anmärkningar.

I de fall särskild resandefördelning icke är meddelad, är det för de resande fördelaktigast att begagna det först gående tåget, gällande detta väl i allmänhet som i synnerhet vid sådana resor, då bestämmelsen icke kan uppnås utan ombyte av tåg, antingen å en station under tågen eller å det ifrågakvarnades tågets slutstation. Det förstgående tåget blir nämligen i allmänhet mindre försenat än det sistgående, enär de senare merendels avsevärt försenas genom inväntande av anslutna tåg. I det förstgående tåget är vidare i regel bättre utrymme än i det efterföljande. De resande uppmanas därför att, om dubblingståg, ende före det ordinarie tåget, finnes upptaget i tidtabellen, infinna sig i detta, och, om dylikt dubblingståg icke är upptaget i tidtabellen, infinna sig i god tid före det ordinarie tågets tidtabellsenliga avgångstid.

Mellan följande ordinarie tåg och deras dubblingståg fördelas tra-
gen i enlighet med nedanstående anmärkningar.

nm. 1. Tåg 51 stannar icke den 19—24 dec., 19—22 o. 25 april vid Katrineholm utan fortsätter därifrån såsom tåg 513 (jfr tab. 124) utan att alltså göra uppehåll mellan Flen och Hallsberg. Tåg 51 är dessa dagar å bandelen Stockholm—Katrineholm avsett allena för resande till och via Saltskog och Flen, samt till Hallsberg och stationer därbortom, vadan övriga resande skola medfölja tåg 517. Ett nytt tåg utgår från Katrineholm i tågs 51 tidtabell.

nm. 2. Tåg 52 fortsätter d. 19—24, 27 dec., 20—22, 25 april från Falköping-R. såsom tåg 514, vadan alltså frukostuppehållet där dessa dagar minskas till 10 minuter.

nm. 3. Tåg 101 fortsätter d. 19—24, 27 dec., 19—22, 25 april från Ljusdal såsom tåg 521, alltså utan att göra uppehåll vid stationerna å linjen Ljusdal—Bollnäs. Resande från Ljusdal eller där bortom belägen station till station mellan Ljusdal och Bollnäs skola därför från Ljusdal icke medfölja detta tåg, utan det i tågs 101 tidtabell utgående nya tåget.

nm. 4. Tåg 176 fortsätter d. 19—24 dec., 19—22 april från Hallsberg såsom tåg 290, alltså utan måltidsuppehåll där. Resande till Hovsta och Dylta bruk, där tåg 290 icke stannar, måste fortsätta med det från Hallsberg i tågs 176 tidtabell utgående nya tåget.

Tab. 327.

**Jtdrag ur Kungl. Maj:ts nådiga Järnvägs-
rafikstadga jämte tilläggsbestämmelser.**

Biljettförsäljning och inlämning av resgods.

Resande äger icke rätt fordra att få lösa vanlig biljett senare än 5 minuter före tågs avgångstid, och kan resande, som önskar köpa vanlig biljett, vilken måste utskrivas, icke fordra att erhålla dylikt biljett, för ävitt den icke beställes senast 15 minuter före tågets i tidtabellen astämda avgångstid. (Trafikstadgan § 17.)

Expedition är ej skyldig att efterkomma begäran om utskrivning av sånadsbiljett, därest ej dylikt begäran framställles minst en timme före ederborande tågs avgång. (Trafikstadgan § 17.)

Beställning av s. k. kombinerad biljett, vilken kan göras antingen direkt å station, där utgivningsställe för dylika biljetter finnes inrättad, eller och genom förmedling av annan järnvägsstation, måste, för att biljettens expediering från vederborande utgivningsställe skall kunna påräknas samma dag, beställningen dit ingått, hava kommit utgivningsstället tillhanda senast 6 timmar före tjänstgöringstidens slut samma dag. Detsamma gäller om s. k. kupongbiljetter, dock att berörda tidsfrist här är endast 4 timmar. (Trafikstadgan § 17.)

Beställning av sovrätsbiljett kan göras högst 4 veckor i förväg. (Tazans särsk. best. A 1 f.)

Resande bör vid köp av biljett såvitt möjligt vara försedd med jämna penningar. Den, som icke är försedd med jämna penningar, är skyldig att avvakta växling, till dess tiden medger biljettförsäljaren att verkställa sådan. (Trafikstadgan § 17.)

Anmärkning mot biljett eller verkställd växling skall för att vinna avseende framställas, innan den, som köpt biljett, avlägsnat sig från biljettexpeditionen. (Trafikstadgan § 17.)

Resgods emottages från den tidpunkt, då biljettförsäljningen börjar, intill 10 minuter före småll- och persontågs samt intill 5 minuter före blandade och godstågs i tidtabellen bestämda avgångstid. Andring i tiden för inlämning av resgods vid tider, då stor trafik väntas, tillkännagives genom särskilt anslag. (Trafikstadgan § 31.)

Ordningsföreskrifter å tåg.

Därest ej järnvägsförvaltning för visst fall annorlunda bestämt, är det järnvägspersonal vid straffaföljd förbudet att för under tjänstgöring vridagen åtgärd mottaga gottgörelse, i vilken form det vara må. (Trafikstadgan § 8.)

Det åligger allmänheten att ställa sig till efterrättelse icke blott bestämmelserna i järnvägstrafikstadgan eller genom anslag å stationerna eller i tågen kungjorda ordningsföreskrifter utan även de bestämmelserna i fråga om trafiken, som för särskilda fall kunna meddelas av vederborande järnvägsmyndighet, ävensom i övrigt de föreskrifter, som meddelas och de anordningar, som vidtagas av järnvägstjänsteman, vilken antingen är iklädd uniform eller på annat sätt styrker sin behörighet. (Trafikstadgan § 9.)

Överträdelse av sådan för upprätthållande av ordning och säkerhet given föreskrift, som innehålles i järnvägstrafikstadgan eller enligt förestående, straffas med böter från och med 5 till och med 100 kronor, därest icke forseelsen är belagd med straff enligt allmän strafflag, och må den felande därefter å station genom stationsbefällets och å banan genom vederborande tåg- eller banpersonals försorg avlägsnas från järnvägens område. Böterna tillfalla kronan och förvandlas vid bristande tillgång till deras fulla gäldande enligt allmän strafflag. (Trafikstadgan § 9.)

Anm. Enligt nådig kungörelse den 28 mars 1914 åligger det den vid statens och enskilda för allmän trafik upplåtna järnvägar anställda personal att sörja för upprätthållande av ordning och säkerhet inom vederborande järnvägs område. För sådant ändamål äger järnvägspersonalen att från järnvägsområdet avlägsna den, som uppträder berusad eller stör ordningen eller genom sitt uppförande äventyrar säkerheten i järnvägsdriften, så ock att i trängande fall taga sådan person i förvar, intill dess polisman, som ofördröjligen bör under-
rättas, kommer tillstådes eller behövet av den ifrågakvarnades personens förvarande eljest upphör. Vid fullgörande av ifrågakvarnades åliggande åtnjuter järnvägspersonal det skydd, som i 10 kapitlet 5 § strafflagen är stadgat. (Trafikstadgan § 9.)

Det är förbudet att å tåg förtära brännvin och andra enligt gällande bestämmelser därmed likställda drycker ävensom vin och maltdrycker. Detta förbud, som ej omfattar pilsnerdricka, iskällardricka eller sådan maltdryck, som enligt gällande föreskrifter är att hänföra till svagdricka, gäller icke restaurantvagnar, ej heller annonserade vagnar eller annonserade avdelningar av vagnar (kupeer). Såsom annonserad avdelning av vagn anses jämväl sovkupé, vars alla platser disponeras av viss person och dennes sällskap. (Trafikstadgan § 15.)

Synbarligen önyktra personer ävensom de, som icke iakttaga föreskriven ordning eller icke följa järnvägstjänstemans i tjänsten givna tillsägelse och föreskrifter eller icke iakttaga ett anständigt uppförande, få icke åtfölja tåg och äga ej heller rätt att vistas inom stationernas områden. (Trafikstadgan § 16.)

Därest i något tåg särskild kupé icke finnes utmärkt såsom damkupé, äger dam företrädesrätt framför herre till plats i kupé för icke-rökare. (Trafikstadgan § 19.)

Män få icke taga plats i damkupé. Gosse, som icke fyllt 12 år, må dock av dam medföras i damkupé. (Trafikstadgan § 19.)

Resande äger rätt att vid pastigandet för sig själv och sitt resällskap med reseffekt eller annat föremål, dock ej tidning, belägga en ledig plats för varje med biljett försedd person. Den, som under färden tillfälligt lämnat sin plats, kan fordra att återfå densamma, dock endast

som fyllt 3 men ej 12 år, få i förestående antal biljetter inräknas motsvarande antal halvbiljetter.

Hel III kl. vagn tillhandahålls efter rekvisition i mån av tillgång åt skolor, föreningar och slutna sällskap, dock ej för resa med snälltåg, om ej vederbörande trafikinspektör undantagsvis så medger. Avgift för dylik vagn utgår med 15 öre pr zon (utan halvering) för det antal resande, som vagnen enligt gällande bestämmelser rymmer; vid fram- och återresa beräknas avgiften för vardera resan för sig. Begagnas snälltåg, tillkomma tilläggsbiljetter utan nedsättning. Det är förbjudet att i vagnen intaga flera personer än ovannämnda antal.

Samma nedsättning (med beräkning av halv avgift för barn, som fyllt 3 men ej 12 år) skall likaledes efter förut skedd anmälan, om vederbörande stationsbefäl prövar beföringen kunna ske utan svårighet för järnvägen, medgivna skolor, föreningar och slutna sällskap, om minst 30 personer samtidigt resa i III kl. vagn, dock ej å snälltåg, såvida ej vederbörande trafikinspektör undantagsvis så medger. Härvid räknas i fråga om minimiantalet — men ej vid beräkning av avgiften — varje barn av över tre års ålder såsom hel person.

Frivikt å resgods medges vid abnemannag av vagn eller avdelning i vanlig utsträckning, beräknad efter antalet lösta biljetter.

L. Extra persontåg. Extratåg kunna rekvideras genom vederbörande station hos den distriktschef eller trafikinspektör, under vilken tågets tilltänkta utgångsstation lyder. Dylikt tåg tillhandahålls endast i den mån, som tillgängligt materiel och utrymme å banan medger. Rekvisition bör, om tåget är avsett för större antal resande, om möjligt vara ingiven en vecka före den tilltänkta avgångsdagen.

Rekvisition skall upptaga: tågets utgångs- och slutstation; antalet resande i olika vagnklasser, för vilka tåget är avsett; antal för transport av levande djur, resgods och annat gods eventuellt behöfviga vagnar;

avgångsdag och önskad avgångstid; rekurrentens namn och yrke samt uppgift, huruvida extratåget begäres för hans eget behov eller för sällskap, förening eller dylikt.

Rekvisition skall åtföljas av en deposition av 100 kronor, som återbetalas, om tåget icke av järnvägen kan tillhandahållas eller om rekurrenten senast 48 timmar före den tilltänkta avgångstiden återtager rekvisitionen, och som avdrages från likviden, om tåget kommer till stånd, men i annat fall tillfaller järnvägens kassa. Meddelande, huruvida extratåget kan tillhandahållas, samt tidtabell för detsamma tillställs rekurrenten snarast möjligt.

Avgiften för extratåg beräknas för det antal zoner (utan halvering) som motsvarar avståndet mellan tågets utgångs- och ankommststation över den väg, som tåget skall framgå. Vid fram- och återresa beräknas avgiften särskilt för vardera resan. Avgiften pr zon utgår med 25 kr. för hela tåget och därutöver 10, 6 och 4 öre för varje resande i resp. första, andra och tredje klass; dock att avgiften icke må utgå med mindre belopp än efter resp. 20, 12 och 8 öre pr person och zon. Två barn, som fyllt 3 men ej 12 år, räknas såsom en resande. Härutöver erlägges 1,50 och 3 kronor pr zon för varje två-resp. fyraxlig vagn, som användes för befordring av gods eller levande djur. Dock beräknas avgift icke för de vagnar, som på grund av gällande säkerhetsföreskrifter måste insättas i tåget, och vilka i mån av utrymme stå till de resandes förfogande för insättande av resgods. Järnvägen ikläder sig intet ansvar för i dylika vagnar medförda effekter och tager ingen befattning med deras lastning och lossning.

När en eller flera sovovagnar önskas insatta i extratåget, bestämmas avgiften av K. Järnvägsstyrelsens inrikes taxehyrrä för varje särskilt fall. För i extratåg insatt restaurangvagn (dylik vagn kan erhållas endast i mån av tillgång och efter särskilt avtal) erlägges särskild avgift med 60 öre pr vagnkilometer.

Under iakttagande av nedanstående bestämmelser om minsta avgift äger trafikdirektör medgiva 50 procent nedsättning i avgiften för återbefordring av extratåg, medförande endast III kl. vagnar, som för skolor, föreningar eller slutna sällskap och icke i spekulationssyfte anordnas från underlydande station, därest återbefordringen äger rum senast näst-påföljande söckendag efter dagen för tågets framkomst till bestämmelsestationen.

Extratågavgiften avrundas, när så erfordras, uppåt till närmaste 10-tal öre.

Minsta avgift för extratåg är 3 kronor 50 öre pr kilometer av väglängden och minst 100 kronor för hela tåget.

Såsom III kl. vagnar användas, där så lämpligen ske kan, sommartiden s. k. truppvagnar.

Hava på grund av rekvisition flera vagnar sammanförts till utgångsstationen än som sedermera visat sig erfordras, skall för transporten av sålunda ej till användning komna vagnar avgift erläggas med 2 eller 4 öre pr kilometer för resp. två- eller fyraxlig vagn. Samma avgift erlägges för vagnar av särskilt angivet slag, som på rekurrentens begäran anskaftats.

Det är resande med extratåg obetaget att på eller avstiga vid mellanstation, dock skall avgiften beräknas för tågets hela väg.

Likvid för extratåg skall erläggas före tågets avgång, då ej undantagsvis annorlunda bestämmas.

M. Resgods. Ang. vilka föremål, som må befordras som resgods, se trafikstadgan § 30.

Förutom de föremål, som jämlikt nyssnämnda paragraf få befordras som resgods, må jämväl befordras cylindrar med syrgas, avsedd för bildframställning, e. dyl., när cylindrarna uppfylla de i bil. A till trafikstadgan föreskrivna villkoren.

Teaterkulisser få befordras som resgods, under villkor att desamma, om de äro uppsatta på ramar, icke överstiga 2,5 meter i längd och 2 meter i bredd, eller, om de äro hoprullade, hava en längd av högst 4—5 meter och en tjocklek av högst 20 cm.

För resgodsbehandling av emballerade velocipeder gälla följande särskilda bestämmelser:

Då emballaget är av trä eller korg, behandlas velocipederna som annat resgods med beräkning av frivikt i vanlig ordning.

När endast en i hölje av tyg, väv eller dylikt emballerad velociped

medföres, uttages, vare sig den resande samtidigt medför i emballage av trä eller korg förpackad velociped eller icke; den under I, B, 3, stadgade särskilda avgiften, såvida ej den resande samtidigt låter pollettera en oförpackad velociped, i vilket fall den i hölje av tyg, väv eller dylikt inneslutna velocipederna behandlas som vanligt resgods med friviktsberäkning. Medför en resande i tyg eller dylikt emballerade velocipeder till större antal än en, mottagas desamma till befordring som vanligt resgods med beräkning av stadgad frivikt.

Vikten av oförpackad velociped, för vilken ovan under I, B, 3, stadgade avgift utgår, medräknas icke i resgodsviktn.

Inskrivning av resgods kan äga rum antingen till den resandes bestämmelsestation eller ock till en mellanstation i den resandes väg. Samtidig inskrivning till två eller flera stationer på en och samma biljett är icke tillåten.

Då resgods inskrives på biljett, som berättigar innehavaren till åtnjutande av frivikt, märkes biljetten med härför avsedd biljettag eller stämpel.

Begäres på dylik biljett resgods inskrivet till en station under vägen, antecknas dessutom å biljetten baksida orden »Resgods till..... (stations-namn)». Vid resans fortsättande från denna station äger den resande rätt att i vanlig ordning änyo inskriva resgods och härvid åtnjuta föreskriven frivikt.

Önskar resande att från annan station än den, till vilken han låtit inskriva resgods, medtaga och såsom resgods inskriva ytterligare kollo, skall däremot avgift betalas för hela vikten av det nytillkomna godset, och någon frivikt således ej beräknas.

När oförpackad velociped, som uttagits vid reseavbrott, vid resans fortsättande på nytt inlämnas till befordring, skall den under I, B, 3, stadgade särskilda avgiften änyo erläggas.

N. Hundar o. d. djur. Hundar, kattor, apor, större tama fåglar och dylika djur kunna, vare sig de åtfölja resande eller icke, försändas mellan samtliga stabsbanestationer mot avgift enligt taxa, varvid biljett löses å avsändningsstationen.

O. Nattväntalar m. m. Sovplats i särskilt inredd nattväntal kan erhållas av första och andra klassens genomgångsresande mot en avgift av 50 öre pr natt å stationerna Falköping-Ranten, Hallsberg, Katrineholm, Kilafors, Laxå, Linköping, Mjölby, Moholm, Näsbö, Ockelbo, Skövde, Stenstor och Storvik samt t. v. avgiftsritt å Norsholms station.

Liknande förman kan erhållas av tredje klassens genomgångsresande mot en avgift av 25 öre pr natt å stationerna Falköping-Ranten, Hallsberg, Kilafors, Krylbo, Laxå, Ljusdal, Mjölby, Ockelbo, Skövde och Storvik.

Undantagsvis må tillträde till nattväntal lämnas även andra resande än genomgångsresande, då enligt vederbörande stationsföreståndares beprövande särskilda skäl kunna anses tala för ett sådant medgivande.

Beträffande kupongbiljetter och kombinerade biljetter se tab. 332.

Upplysningar rörande personbefordran inom och utom landet lämnas å Statens järnvägars resebyrå, Klarabergsgatan 68, Stockholm, och besvaras även förfrågningar pr telefon Riks 83 65.

329. De enskilda järnvägnarnas lokala trafik.

De med A, B, C o. s. v. betecknade zontaxorna, till vilka hänvisas i nedanstående tabell, återfinnas i tab. 331. Järnvägarna benämnas här nedan med de nummer, som i nedanstående tabell stå framför järnvägarnas namn. De små siffrorna i tabellen hänvisa till anmärkningarna under tabellen.

I tur- och returbiljetternas giltighetstid är avstampningsdagen inräknad. För barn, som fyllt 3 men ej 12 år, samt för barn under 3 år, för vilket särskild plats begäres, löses biljett med hälften av avgiften för vuxen person. Barn under 3 år, som åtföljer äldre person, befordras utan avgift och utan särskild biljett.

Biljettpriset avrundas uppåt till närmast högre 5-tal öre.

Frivikten för resgods utgår i regeln 25 kg. å helbiljett och 15 kg. å barnbiljett.

Undantag: a) för helbiljett: 30 kg. medgives å nr 108; 10 kg. medgives å nr 69. Ingen frivikt å nr. 33, 38, 77, 104 (Djursholmsstegen), 111, 139, 144. b) för halvbiljett: 13 kg. å nr. 96; 12,5 kg. å nr. 11, 57, 58; 12 kg. å nr. 1, 3, 12, 15, 18, 19, 23, 25, 26, 28, 30, 35, 38a, 40, 45, 46, 52, 67, 83, 86, 87, 90, 91, 99, 102, 109, 117, 123, 124, 125, 128, 138, 143; 10 kg. å nr. 69; ingen frivikt å nr. 4, 33, 38, 57, 58, 77, 104 (Djursholmsstegen), 111, 139 och 144.

Avgiften för resgodsovervikt är oberoende av väglängden, därest ej annorlunda är särskilt anmärkt och utgår i regeln minsta avgiften 25 öre. Undantag: 10 öre å nr. 3, 25, 46, 67, 109; 30 öre å nr. 23.

Tecknen + och § betyda, + särskild inskrivningsavgift för velociped och § särskild inskrivningsavgift för sparkstötting enligt följande bestämmelser.

Särskild inskrivningsavgift för velociped, som för personligt bruk medföres oförpackad såsom resgods, upptages av de järnvägar, som äro utmärkta med tecknet + i kol. för resgodsovervikt.

Denna avgift utgår i regel med kr. 0.50 för ensitsig, tvåhjulig velociped. Undantag: kr. 0.20 å nr 102; kr. 0.25 å nr. 2, 5, 9, 31, 39, 40, 41, 42, 48, 59, 60, 61, 62, 63, 78, 81, 86, 90, 100, 105, 114, 127.

och kr. 1 för annan. Undantag: kr. 0.50 å nr. 2, 19, 31, 39, 45, 68, 83, 104, 114, samt kr. 0.25 å nr. 5, 61, 64, 100. Å nr. 18 utgår avgiften i förre fallet med 25 öre för 1—49 km. och 50 öre för längre avstånd; för annan med dubbla beloppet. Å nr. 1, 85, 92, 102 utgår avgiften med 20 öre för 1—49 km. och 50 öre för längre avstånd.

De järnvägar, som i nämnda hänseende likställa sparkstötting med ensitsig, tvåhjulig velociped, angivas med tecknet §.

* Extra godståg tillhandahålls endast efter särskilt avtal.

Järnvägar.	enkel bilj.			tur- och returbilj.			Resgods-övervikt, öre pr 10 kg.
	öre pr km. i			öre pr km. i			
	I	II	III	I	II	III	
1. Anneberg—Ormaryd	—	—	5	—	—	7	10+
2. Askers-Skyllb.-Lerb.	Zontaxa J			100 % mer	—	—	140
3. Bergslagera	Zontaxa B			50 % mer	—	—	210+
4. Blekinge kustbanor	Zontaxa AN			100 % mer	—	—	90
5. Borgholm—Böda	—	7.5	4.5	50 % mer	—	—	348
6. Borås	Zontaxa B			100 % mer	—	—	90
7. Borås—Alvesta	Zontaxa B			100 % mer	—	—	30
8. Bredåkra—Tingsryd	Zontaxa I			—	—	—	210+
9. Byvalla—Långshyttan	Zontaxa H			—	—	—	15
10. Bånghammar—Kloten	se tab. 63			—	—	—	—
11. Börringe—Östratorp	6	—	4	12	—	8	30
12. Dala—Hälsingland	Zontaxa AM			—	—	—	1710+§
13. Dala—Ockelbo—Norr.	6			3.5	—	—	1610+§
14. Dalkarlsberg	se Nora Bergslags järnv.			—	—	—	—
15. Dalsland	Zontaxa F			—	—	—	410+
16. Dannemora—Harg	—	7.5	5	50 % mer	—	—	14
17. Enköping—Heby—Runh.	se Stockh.—Väst.—Bergsl. j.			—	—	—	—
18. Falkenberg	Zontaxa B			—	—	—	810+
19. Filipst. Norra Bergslags	Zontaxa O 88			—	—	—	910+
20. Finspång—Norsholm	Zontaxa J			100 % mer	—	—	810+
21. Frövi—Ludvika	Zontaxa L			100 % mer	—	—	3029
22. Fågelsta—Vadst.—Ödesh.	Zontaxa B			—	—	—	10+§
23. Gotthland	Zontaxa AK			—	—	—	810
24. Gruvgården—Fors	—	6	4	50 % mer	—	—	14
25. Gävle—Dala se anm. 24	Zontaxa B			50 % mer	—	—	140
26. Gävle—Ockelbo	se Uppsala—Gävle j.			—	—	—	—
27. Göteborg—Borås	Zontaxa B			100 % mer	—	—	30
28. Göteborg—Säro	Zontaxa G 60			100 % mer	—	—	90
29. Halmstad—Bolmen	Zontaxa B			50 % mer	—	—	1
30. Halmstad—Nässjö	Zontaxa B			Se anm. 5.	—	—	10
31. Hjo—Stenstorp	—	7	4	50 % mer	—	—	14
32. Hälsingb.—Hässleholm	—	6	4	100 % mer	—	—	140+§
33. Hälsingb.—Rå-Ramlösa	mellan två slutstationer 0.25 halva järnvägssträckan 0.15.			—	—	—	10
34. Härnösand—Sollefteå	Zontaxa A			—	—	—	810+
35. Hässleholm—Markaryd	Zontaxa Y			100 % mer	—	—	1610+
36. Höganas—Mölle	se tab. 249			—	—	—	—
37. Hönsb.—Kvarnamåla	Zontaxa V			—	—	—	10+
38. Hör—Hörby	Zontaxa B 18			—	—	—	810+
39 a. Johannisberg—Ljungav.	enkel biljett 20 öre			—	—	—	10
39. Jönköping—Gripenb.	—	4.5	3	100 % mer	—	—	30
40. Kalmar	Zontaxa B			100 % mer	—	—	30
41. Kalmar—Berga	Zontaxa AO			—	—	—	3
42. Kalmar—Torsås	Zontaxa AP			—	—	—	3
43. Karlshamn—Vislanda—Bolmen	Zontaxa T			—	—	—	9, 1710+
44. Karlskrona—Vaxjö	Zontaxa M			—	—	—	810+
45. Karlstad—Munkfors	Zontaxa O 88			—	—	—	910+
46. Kil—Fryksdalen	se Bergslageras järnväg			—	—	—	—
47. Kimstad—Norrköping	Zontaxa J			100 % mer	—	—	810+
48. Kinnekulle—Lidköping	—	7	4.5	—	—	—	10+
49. Klintehamn—Roma	Zontaxa AJ			—	—	—	10
50. Klippan—Eslöv	se Hälsingborg—Hässleholms j.			—	—	—	—
51. Kosta	—	7	5	—	—	—	10+
52. Kristianstad—Hässleholm	Zontaxa F			100 % mer	—	—	30
53. Krylbo—Norberg	Zontaxa C			—	—	—	410+
54. Kävlinge—Barsebäck	—	4.5	—	100 % mer	—	—	30
55. Köping—Uttersberg	—	7	4.5	50 % mer	—	—	14
56. Landskr.—Hälsingb.	—	5.25	3.5	100 % mer	—	—	90
57. Landskr.—Kävlinge	—	6	4	100 % mer	—	—	30
58. Landskr.—Kävli.—Sjöbo	se Landskrona—Kävlinge j.			—	—	—	—
59. Lidköping—Häkant	se Kinnekulle—Lidköpings j.			—	—	—	—
60. Lidköping—Källand	—	7	4.5	—	—	—	10+
61. Lidköping—Skara—Stenst.	—	7	4	50 % mer	—	—	14
62. Ljungbyholm—Karls-lunda 48	7.5	—	4.5	10	—	7	3
63. Lund—Björred	Se anm. 41			100 % mer	—	—	6110+
64. Lund—Revinge	Zontaxa U			100 % mer	—	—	1710+
65. Lund—Trälleborg	6.75	—	4.5	100 % mer	—	—	30
66. Lysekil	Zontaxa A			100 % mer	—	—	9, 1710+§
67. Lödöse—Lilla Edet	se Bergslageras j.			—	—	—	—
68. Malmö—Genarp	6	—	3.5	100 % mer	—	—	30
69. Malmö—Limham	enkel bilj. : 15 öre för vuxen.			—	—	—	5
70. Malmö—Simrishamn	7	—	3.5	10.5	—	7	14
71. Malmö—Trälleborg	—	—	3.5	—	—	—	7
72. Malmö—Ystad	6	—	4	12	—	8	90
73. Malung—Limeforsen	se Mora—Vänerns j.			—	—	—	—
74. Mariestad—Moholm	—	—	—	10.5	—	7	14
75. Markaryd—Veinge	se Hässleholm—Markaryds j.			—	—	—	—
76. Matfors—Vattjom	Se anm. 54			—	—	—	10+
77. Mellersta Södermanland	Zontaxa AH			—	—	—	6510+
78. Mellersta Östergötland	—	7.5	5	—	—	—	1010+§
79. Mjölby—Hästhöjden	Zontaxa Y			—	—	—	10+
80. Mora—Vänern 62	Zontaxa X			—	—	—	910+
81. Mönsterås	7	—	4	9	—	6	3
82. Nora Bergslags	Zontaxa I			50 % mer	—	—	810+
83. Nordmark—Klarälven	Zontaxa O 88			—	—	—	910+
84. Norra Hälsingland	—	6.75	4.5	50 % mer	—	—	1410
85. Norra Södermanland	—	6	4	100 % mer	—	—	90
86. Norrköp.—Söderköping—Vikbolandet	Zontaxa AF			100 % mer	—	—	90
87. Norsh.—Västervik—Hultsfred	Zontaxa I			—	—	—	810+
88. Näs—Morshyttan	—	6	4	—	—	—	—
89. Nässjö—Oskarshamn	Zontaxa B			50 % mer	—	—	1

Järnvägar.	enkel bilj.			tur- och returbilj.			Resgods-övervikt, öre pr 10 kg.
	öre pr km. i			öre pr km. i			
	I	II	III	I	II	III	
90. Nätraby—Alnaryd—Älmeboda	—	5.5	4	—	—	—	4
91. Orsa—Härjedalen	Zontaxa AC			—	—	—	1010+§
92. Oxelösund—Flen—Västmanland	—	—	—	100 % mer	—	—	3029
93. Pålseboda—Finspång	Zontaxa J			—	—	—	810+
95. Ronehamn—Hemse	Zontaxa Ö			—	—	—	10
96. Ruda—Oskarshamn	7.5	—	4.5	50 % mer	—	—	348
97. Sala—Gysinge—Gävle	Zontaxa I			—	—	—	910+
98. Skara—Timmersdala	—	7	4	50 % mer	—	—	14
99. Skåne—Småland	Zontaxa I			100 % mer	—	—	30
100. Skövde—Axvall	—	5	3.25	100 % mer	—	—	90
101. Slite—Roma	Zontaxa AJ			—	—	—	10
102. Stavsjö	—	6	4	100 % mer	—	—	30
103. Stockholm—Nynäs	—	846	844	—	—	—	4810
104. Stockholm—Roslagen 82	Zontaxa B			100 % mer	—	—	30
105. Stockholm—Saltsjön	se tab. 85			—	—	—	15+§
106. Stockholm—Västerås—Bergslagen 27	Zontaxa B			50 % mer	—	—	1
107. Svartålv	Zontaxa P			50 % mer	—	—	1
108. Sävsnäs	—	7	4.7	50 % mer	—	—	14
109. Södra Dalarna	Zontaxa B			50 % mer	—	—	140
110. Södra Öland	—	7.5	4.5	50 % mer	—	—	348
111. Sölvesborg—Olofstr.—Almhult	Zontaxa V			100 % mer	—	—	30
112. Tidaholm	Zontaxa C			100 % mer	—	—	30
113. Trällev—Rydsgrd	—	—	3.5	—	—	7	30
114. Uddevalla—Lelangen	Zontaxa B			100 % mer	—	—	365
115. Uddevalla—Vänernb.—Herri.	Zontaxa B			100 % mer	—	—	90
116. Uppsala—Enköping	Zontaxa B			—	—	—	—
117. Uppsala—Gävle	Zontaxa B			—	—	—	—
119. Uttersb.—Riddarh.	—	7	3.5	50 % mer	—	—	—
120. Varberg—Borås 18	—	6	4	50 % mer	—	—	14
121. Varberg—Åtran	Zontaxa B			—	—	—	—
122. Vellinge—Skanör—Falsterbo	—	—	4.5	—	—	7	30
123. Vetlanda—Målilla	Zontaxa V 44			50 % mer	—	—	2810+
124. Vetlanda—Sävsjö	Zontaxa AD			—	—	—	2810+
125. Vimmerby—Spangenäs	Zontaxa I			—	—	—	810+
126. Voxna—Lobonäs	7.5	—	5	—	—	—	10+§
127. Väderstad—Skänninge—Bränninge	Zontaxa B			—	—	—	—
128. Västergöt.—Göteborg	Zontaxa D			—	—	—	1010+
129. Västra Centralbanan	se Halmstad—Nässjö j.			—	—	—	—
130. Västra Klagstorp—Tyngsjö	68	—	—	—	—	—	—
131. Vaxjö—Alvesta	Zontaxa S			—	—	—	10+
132. Vaxjö—Virserum	Zontaxa S			—	—	—	410+
133. Vaxjö—Tingsryd	Zontaxa S			—	—	—	410+
134. Ystad—Brösarp	6	—	4	12	—	8	30
135. Ystad—Eslöv	6	—	4	12	—	8	30
136. Ystad—Gårns.—St. Olov	6	—	4	12	—	8	30
137. Ystad.—Skivarp	—	—	4	—	—	8	30
138. Åtväda.—Björka—Säby	Zontaxa I			100 % mer	—	—	90
139. Ängelholm—Klippan	Zontaxa I			—	—	—	10+
140. Örebro—Köping	Zontaxa L			100 % mer	—	—	3029
141. Örebro—Pålseboda	Zontaxa J			100 % mer	—	—	810+
142. Östra—Blekinge	7	—	4.5	se ansl. å stat.	—	—	4
143. Östra Centralbanan	Zontaxa I			100 % mer	—	—	90
144. Östra Skåne	Zontaxa B 18			—	—	—	810+§
145. Östra Värmland	se Mora—Vänerns j.			—	—	—	—

- * Obegränsad giltighet.
- 2 För varje påbörjad zongrupp om 8 zoner.
- 3 D:o om 5 zoner.
- 4 D:o om 3 zoner.
- 5 Finnas mellan vissa stationer.
- 6 Med följ. ändring: zon 1/2 (1—4 km.) II kr. 0.25, III kr. 0.15; zon (5—6 km.) II kr. 0.30, III kr. 0.20.
- 7 För avst. inom de första 6 zonerna, därefter 20 öre.
- 8 End. mellan Kalmar å ena och Smedby, Trekanten och Nybro å andra sidan.
- 9 För varje begynnande väglängd av 50 km.
- 10 D:o av 30 km.
- 11 D:o av 25 km.
- 12 Befordras som styckegods.
- 13 För varje begynnande väglängd om 24 km.
- 14 Intill 30 km., därefter 20 öre.
- 15 För varje påbörjad zongrupp om 4 zoner.
- 16 För avstånd 75—85 km. beräknas avgiften efter 75 km.
- 17 Inskrivningsavgift 20 öre för resgods under 25 kg. vikt.
- 18 Minsta avg. 45 öre i II och 30 öre i III kl. Avg. för Kristianstad erhållas genom att till avgifterna för Karpalund lägga 30 öre i II, 20 öre i III kl. och 10 öre pr begyn. 10 kg. resgods.
- 19 Säljas endast vid vissa stationer till Lindesberg och Kopparberg
- 20 Säljas endast vid vissa stationer till Arboga.
- 21 Säljas endast vid vissa stationer till Eskilstuna C. och Nyköping
- 22 För zon 1—7, 20 öre för zon 7 1/2—12, 30 öre för zon 13—17 och 40 öre för zon 18—20.
- 24 Å band. Mora—Ålvdalen tillämpas kmtaxa, avgift 6.5 öre i II kl. och 4.5 öre i III kl. tur- och retur 9.75 öre i II och 6.75 öre i III kl.
- 25 T. o. m. 14 km, därefter 20 öre.
- 26 För avstånd inom de första 8 zonerna, därefter 20 öre.

- ⁷⁷ Se vidare de bestämmelser, som införts vid tab. 70.
⁷⁸ För varje påbörjad zongrupp om 3 zoner å 8 km.
⁷⁹ Då dylik biljett är avstämplad någon av de sista dagarna i en månad och följ. månad icke har samma datum, gäller bilj. senast den sista i den månaden.
⁸⁰ För varje påbörjad zongrupp om 6 zoner.
⁸¹ För varje begynnande grupp av 3 zoner.
⁸² A elektriska linjen enligt särskild taxa.
⁸³ Minsta avgift pr biljett i II kl. 50 öre, i III kl. 25 öre.
⁸⁴ Högst 2.35 i II och 1.55 i III kl.
⁸⁵ 7 öre för 1—10 km. och 5.75 öre för 51—57 km., för mellanligg. avstånd i förhållande härefter. Avgiftstab. å stat.
⁸⁶ De högre prisen för 1—20 km., de lägre för 71—77 km., för mellanliggande avstånd i förhållande härefter. Avgiftstab. å stat.
⁸⁷ De högre prisen för 1—10 km., de lägre för 31—40 km., för mellanliggande avstånd i förhållande härefter. Avgiftstab. å stat.
⁸⁸ För de första 25 kg. erlägges 20 öre och för överskjutande, begynn. 10-tal kg. 10 öre för km 1—20, 20 öre för km. 21—40, 30 öre för km 41—80 och 40 öre för km 81—120.
⁸⁹ Säljas endast tisd. till Vetlanda.
⁹⁰ Minsta avgift i I kl. kr. 1.25, i II 0.75, i III 0.50; för halvbilj. i II 40 öre, i III 25 öre.
⁹¹ För äldre 25 öre, för barn 15 öre, oberoende av avståndet, tur- och retur dubbelt.
⁹² Gäller endast sön- och helgdagar.
⁹³ För begynnande väglängd om 20 km.
⁹⁴ Bilj. priset minskas med 15 öre i II och 10 öre i III kl. mellan Vetlanda å ena samt Holsbybrunn och Kvillsfors å andra sidan.
⁹⁵ Till Vartofta—Tidaholm eller tvärtom 50 % mer.
⁹⁶ Mellankommande sön- och helgdagar oräknade.
⁹⁷ För varje begynnande väglängd av 40 km.
⁹⁸ Avgifterna gälla även i samtrafik med Kalmar—Torsås.
⁹⁹ Säljes endast mellan vissa stationer.
¹⁰⁰ I zonerna $1\frac{1}{2}$ — $3\frac{1}{2}$ uttages dessutom ett tillägg av 5 öre för varje enkel biljett.
¹⁰¹ För sparkstötting 0.50.
¹⁰² Genomgående zonberäkning tillämpas ej mellan Mora—Vänerns, Östra Värmlands och Malung—Limedsforsens järnvägar.
¹⁰³ För hela järnvägssträckan I 0.40, III 0.20.
¹⁰⁴ För hela järnvägssträckan II 0.35, III 0.25, tur- och retur 14 dagar, II 0.50, III 0.35.
¹⁰⁵ För de första 25 kg. erlägges 20 öre och för överskjutande begynnande 10-tal kg. 10 öre för km. 1—20 och 20 öre för km. 21—23.
¹⁰⁶ Minsta avgift II 0.75, III 0.50.
¹⁰⁷ För varje begynnande väglängd av 35 km.
¹⁰⁸ 20 öre för väglängd över 20 km.
¹⁰⁹ 10 öre 1—39 km. 20 öre 40—78 km.
¹¹⁰ 10 öre 1—20 km. 20 öre 21—47 km.
¹¹¹ Dessutom en inskrivningsavgift av 10 öre pr kollo.

Familjebiljetter

å Göteborg—Borås. III kl. mellan vissa stationer i häften om 10 kuponger mot avgift såsom för 10 enkla biljetter med 50 öres rabatt. Giltighetstid 1 år.

Månadsbiljetter

a) för kalendermånad å:

Anneberg—Ormaryd pris 6 kr.;
 Bergslagera;
 Borås—Alvesta till pris såsom för 15 st. enkla biljetter, minsta avgift kr. 4.50 i II, 3.00 i III kl.;
 Dalstätt till pris såsom för 10 st. enkla biljetter med ett fast tillägg av kr. 5.00 i I, 3.00 i II och 2.00 i III klass. Minsta avgift är 15.00 i I, 9.00 i II och 6.00 i III kl. Vid beräkningen tudelas zonerna icke;
 Frövi—Ludvika;
 Gävle—Dala;
 Hjo—Stenstorp för 1, 3, 6 eller 12 mån. till pris som för resp. 15, 40, 60 och 90 enkla biljetter;
 å Hüssleholm—Markaryd och Markaryd—Veinge till pris såsom för 20 enkla biljetter med tillägg av 3 kr. för II kl. och 2 kr. för III kl.;
 Kalmar;
 Ozelösund—Flen—Västmanland ($1\frac{1}{2}$ — $1\frac{1}{2}$) säljes dock 4 månaders biljett Eskilstuna C—Kvicksund;
 Ruda—Oskarshamn för högst 3 månader enl. särskild taxa.
 Sala—Gysinge—Gävle;
 Skåne—Småland till pris såsom för 24 st. enkla biljetter;
 Stockholm—Roslagen;
 Stockholm—Saltsjön;
 Stockholm—Västerås—Bergslagen
 Södra Dalarne;
 Uppsala—Gävle till pris såsom för 30 enkla biljetter med ett fast tillägg av kr. 3.75 i II kl. och 2.50 i III klass. Mellan Gävle södra och hållplatserna Knapersåsen, Furuvik och Ytterharnäs enl. särskild taxa.
 Örebro—Eköping;

b) från vilken dag som helst i månaden å:

Blekinge kustbanor till pris såsom för 30 st. enkla biljetter
 Borås;
 Börringe—Örstrator
 Falkenberg;
 Finspång—Norsholm enligt samma pris som å Statens järnvägar;
 Fågelsta—Vadstena—Odeshög enligt samma pris som å Statens järnvägar;
 Gottland;
 Göteborg—Borås;
 Göteborg—Särö (end. till och från Göteborg). Avgiften utgör i III kl. kr. 8.00 mellan Göteborg—Högsbo, Järmbrott, Askim och Hovås (årsbiljett kr. 60.00); kr. 10.00 mellan Göteborg—Brottskär och Amundén (årsbiljett kr. 70.00); kr. 12.00 mellan Göteborg—Billdal och Heden (årsbiljett kr. 80.00); kr. 14.00 mellan Göteborg—Kullen och Malevik (årsbiljett kr. 90.00); kr. 16.00 mellan Göteborg—Budsåkr, Släp och Särö (årsbiljett kr. 100.00); med 50 % förhöjning i II klass. För barn, som fyllt

3 men icke 12 år, utgår halv avgift. Månads- eller årskort för skolbarn, som förete vederbörligt intyg, att de tillhöra allmän skola, småbarns-, folk-, handels-, teknisk eller elementarskola och som icke fyllt 18 år, säljas likaledes till halft pris

Halmstad—Bolmen;
 Halmstad—Nässjö inom ett avstånd av 39 km. enligt särskild taxa;
 Hälsingborg—Hüssleholm;
 Härnösand—Sollefteå till samma pris som å Statens järnvägar;
 Jönköping—Gröpenberg till pris såsom för 30 enkla biljetter;
 Kalmar till samma pris som å Statens järnvägar;
 Kalmar—Bergu enligt särskild taxa;
 Kalmar—Torsås ; ; ; ;
 Karlskrona—Västjö;
 Karlshamn—Vislanda—Bolmen;
 Kinstad—Norrköping enligt samma pris som å Statens järnvägar;
 Kinnekulle—Lidköping ; ; ; ; ; ; ; ; ; ;
 Klippan—Eslöv;
 Landskrona och Hälsingborg (endast för skolbarn);
 Landskrona—Kävlinge;
 Landskrona—Kävlinge—Sjöbo;
 Lidköping—Häkantor till samma pris som å Statens järnvägar;
 Lidköping—Källand ; ; ; ; ; ; ; ; ; ;
 Lidköping—Skara—Stenstorp till samma pris som å Statens järnvägar med 25 % ökning;
 Lund—Bjärred;
 Lund—Revinge;
 Lysekil;
 Malmö—Genarp;
 Malmö—Ystad;
 Malung—Limedsforsen till samma pris som å Statens järnvägar;
 Mellertsta—Östergötland till samma pris som å Statens järnvägar
 Mjölby—Hästholmen till samma pris som å Statens järnvägar;
 Mora—Vänern till samma pris som å Statens järnvägar;
 Norra Hälsingland till samma pris som å Statens järnvägar;
 Norra Södermanland;
 Nässjö—Oskarshamn till pris såsom för 10 st. enkla biljetter med ett fast tillägg av kr. 3.00 i I, (II) och 2.00 i III kl. Minsta avgift för vuxna resp. 9.00 och 6.00 kr. samt för barn resp. 6.00 och 3.00 kr. Vid beräkning tudelas zonerna ej;
 Orsa—Härjedalen till samma pris som å Statens järnvägar;
 Palsboda—Finspång enligt samma pris som å Statens järnvägar;
 Stockholm—Nynäs;
 Södra Öland i kl. kr. 1.20 pr km., III kl. kr. 0.80 pr km.;
 Sölvesborg—Oloveström—Ålmhult;
 Uddevalle—Lelången enligt särskild taxa;
 Uddevalle—Vänersborg—Herrljunga till pris såsom för 15 enkla biljetter + 3 kr. i II och 2 kr. III;
 Uppsala—Enköping;
 Västergötland—Göteborg på avstånd intill 60 km enl. särskild taxa;
 Västra Centralbanan inom ett avstånd av 39 km. enl. särskild taxa;
 Västjö—Alvesta;
 Västjö—Virserum;
 Västjö—Tingsryd;
 Ystad—Brösarp;
 Ystad—Eslöv;
 Ystad—Gärnäs—St. Olov;
 Ystad—Skivarps;
 Ätvidaberg—Bjärka—Säby för 1—5 mån. enl. särskild taxa;
 Ängelholm—Klippan till pris som för 24 enkla biljetter;
 Örebro—Palsboda enligt samma pris som å Statens järnvägar
 Östra Centralbanan för 1—5 mån. enligt särskild taxa.
 Östra Värmland till samma pris som å Statens järnvägar.

c) från den 1 och 15 i månaden å:

Kristianstad—Hüssleholm.

Partibiljetter

försäljas å:

Askersund—Skyllberg—Lerbäck mellan Askersund och Lerbäck i häften om 20 st. 3 kl. till pris av kr. 8.40, $1\frac{1}{2}$ dylik biljett gäller i II kl.;
 Blekinge kustbanor mellan vissa stationer, belägna på ett avst. av högst 40 km fr. varandra, i häften om 30 kuponger till pris såsom för 30 enkla biljetter med 20 % rabatt; $1\frac{1}{2}$ partibiljett gäller för resa i II klass;
 Borgholm—Böda gällande för 20 resor till pris såsom för tur och retur biljett med 10 % avdrag;
 Finspång—Norsholm för 30 resor enligt särskild taxa;
 Göteborg—Borås gällande för 10 enkla resor enligt särskild taxa, giltighetstid 3 månader;
 Göteborg—Särö (end. till och från Göteborg samt mellan Billdal o. Särö) i häften om 15 st. III kl. bilj. enligt särskild taxa. $1\frac{1}{2}$ partibiljett gäller för färd i II kl.;
 Frövi—Ludvika (från vissa stat. till Koppenberg och Lindesberg), Ozelösund—Flen—Västmanlands (från vissa stat. till Eskilstuna C och Nyköping) och Örebro—Köpings järnvägar (från vissa stat. till Arboga) till pris av $2\frac{1}{2}$ öre pr personkilometer;
 Halmstad—Bolmen mellan vissa stationer för 30 resor till pris och villkor, som uppgevas å stationerna;
 Halmstad—Nässjö från vissa stationer inom 39 km. till Jönköpings hamn och Halmstad mot avgift som för 20 enkla resor med 25 % rabatt. Minsta avgift kr. 5.00 i II och 3.20 i III kl.;
 Hjo—Stenstorp i häften om 25 kuponger mellan vissa stationer till pris av $2\frac{1}{2}$ öre pr km. och kupong; minsta avgift 3.00 kr.;
 Hälsingborg—Hüssleholm och Klippan—Eslöv i häften om 10 st. till samma pris som för III kl.; $1\frac{1}{2}$ dylik biljett gäller i II kl.;
 Hälsingborg—Ed—Ramlösa mellan två slutstationer i häften om 15 biljetter kr. 3.00, över halvsträcka i häften om 20 biljetter kr. 2.50;
 Höv—Hörby se Östra Skåne.
 Kalmar mellan vissa stationer till III kl. i häften om 40 st. till pris motsvarande enkelt biljettpris med 20 % rabatt;
 Karlshamn—Vislanda—Bolmen mellan vissa stationer i häften om 30 III-kl. kuponger med 15 % rabatt. $1\frac{1}{2}$ kupong gäller i II kl.;

Karlskrona—Växjö mellan vissa stationer för 20 resor till pris och villkor, som uppgivas å stationerna;
Karlstad—Munkfors häftesbiljetter enligt särskild taxa;
Kimstad—Norrköping för 30 resor enligt särskild taxa;
Kristianstad—Hässelholm mellan alla stationer i häften om 20 kuponger till pris såsom för 20 enkla bilj. med 10 % rabatt;
Kävlinge—Barsebäck från och till Kävlinge;
Landskrona och **Hälsingborg** i häften om 30 biljetter till pris som för 30 enkla biljetter;
Landskrona—Kållinge i häften om 30 biljetter;
Lidköping—Skara—Stenstorp mellan vissa stationer i häften om 25 biljetter å 2.5 öre pr km;
Lund—Bjärred för 21 enkla resor till pris av 5.00 kr. för äldre och 2.50 för barn, oberoende av avståndet;
Lund—Revinge om 200 halvyzoner för 15 kr.;

Lund—Trälleborg till och från Lund och Trälleborg;
Malmö—Genarp för 20 enkla resor omkring 10 % nedsättning å vanligt biljettpris;
Malmö—Simrishamn 10 % nedsättning;
Mellersta Östergötland 20 enkla resor Link.—Fågelsta II kl. 31.20, III kl. 19.50;
Mjölby—Hästholmen gällande för 10 enkla resor enligt särskild taxa;
Norra Södermanland (familjebiljetter) mellan vissa stationer till pris av 2 1/2 öre pr km.; 1 1/2 dylik biljett gäller i II klass;
Norrköping Söderköping—Vikholandet för 15 resor i III kl. mellan Norrköping och övriga stationer med 10 % rabatt t. o. m. 15 min., därefter ytterligare 1 % för varje 5:te km.;

Nättraby Alnarjd—Åmeboda i häften om 20 biljetter;
Orsa—Härjedalen till samma pris som å Statens järnvägar;
Pålsboda—Finspång för 30 resor enligt särskild taxa;
Sala—Gysinge—Gävle mot 20 % rabatt i avgiften för enkel biljett plus 50 öre per biljett.

Sala—Gysinge—Gävle för 20 enkla resor mellan vissa stationer, 20 % nedsättning å ordinarie biljettpriset jämte en tryckningskostnad av 50 öre.

Skara Timmersdala mellan vissa stationer i häften om 40 biljetter å 2.5 öre pr km.;

Stockholm—Nynäs mellan Ålfsjö och övriga stationer enl. särskild taxa;
Stockholm—Rostagen mellan vissa stat. i häften om 40 st.;

Stockholm—Salsjön: se tab. 85;
Stockholm—Västerås—Bergslagen i häften om 30 st. eller III kl. kuponger mellan vissa stat. till ett pris av 3.75 öre i II och 2.5 öre i III kl. pr km. Minsta avgift 6.75 kr. i II och 4.50 i III kl.;

Södra Öland 10 % nedsättning å tur- och returbiljettpriset;
Tidaholms järnväg till Tidaholm mot avgift som för 20 enkla resor med 33 % rabatt mellan vissa stationer i häften om 20 biljetter.
Uddevalla—Lelången i häften om 30 bilj. till pris av 2.5 öre i III kl. pr km. 1 1/2 dylik biljett gäller till II kl.;

Uddevalla—Vänersborg—Herrljunga 10 % nedsättning å vanligt biljettpris;
Uppsala—Enköping mellan vissa stat. i häften om 20 st. III kl. kuponger motsvarande enkelt biljettpris med 20 % rabatt, 1 1/2 kupong gäller för resa i II kl.;

Varberg—Ätran 20 enkla biljetter 15 % nedsättning;
Västra Centralbanan i likhet med vad som gäller för Halmstad—Nässjö;
Växjö—Alvesta för 50 enkla resor i III kl. mellan alla stationer; pris och villkor uppgivas å stationerna;

Växjö—Tingsryd mellan vissa stationer för 20 resor; pris och villkor uppgivas å stationerna;
Västergötland—Göteborg: från Göteborg till 60 km. avstånd, 15 enkla resor, enligt särskild taxa;
Ängelholm—Klippan 10 % under vanligt biljettpris;
Ätvidaberg—Bjärka—Säby = Östra Centralbanan;
Örebro—Pålsboda för 30 resor enligt särskild taxa;
Östra Blekinge mellan vissa stationer enligt särskild taxa;
Östra Centralbanan biljettkort om 30 enkla, pris 2.75 öre pr km. och biljett.
Östra Skåne i häften om 30 biljetter för avstånd intill 20 km. mot 20 % nedsättning;

Sovplatsbiljetter.

För tillträde till I eller II klassens vagn, som är angiven som sov- vagn, skall, förutom vederbörlig personbiljett, lösas särskild sovplatsbiljett till pris av kr. 10.70 i I och kr. 5.35 i II kl. Å Karlskrona—Växjö och Växjö—Alvesta järnvägar tillkommer, utöver förestående avgifter, för I kl. sovplats kr. 1.75 till resp. från stationer å linjen Karlskrona—Vissel-fjärda, kr. 1.25 Emmaboda—Äryd och kr. 0.25 Växjö—Gemla. Se vidare tab. 328, I, II, F.

För liggplats i överliggningsvagn i Norsholm är avgiften 3 kr. För liggplats i överliggningsvagn i Stenstorp är avgiften 1 kr.

Nedsättningar vid återresa inom viss tid.

Alla dagar gäller biljett till pris som för 1 1/2 zonbiljett för återresa avstampningsdagen å Bergslagen, Gävle—Dala, Käl—Fryksdalen, Lådöse—Lilla Edet, Nora—Bergslag (minsta avgift 0.75 i II och 0.50 i III kl.), Nässjö—Oskarshamn, Stockholm—Västerås—Bergslagens, Södra Dalarna och Svartålv (s. k. dagbiljett).
 Å Göteborg—Borås och Borås—Alvesta säljas dagbiljetter för återresa samma dag mellan Göteborg, Borås, Almedal och vissa stationer samt mellan Borås, Varnamo och vissa stationer mot avgift som för två enkla biljetter minskad med 10 %.

Söckend.: Å Bergslagens säljas från stat. o. hållpl. å linjen Nygård—Agnesberg till nedsatt pris s. k. dagbilj. till Göteborg, vilka biljetter gälla för fram- och återresa avstampningsdagen:

- å Falkenberg gäller särskild (ej zon-) biljett till och från Falkenberg;
- å Göteborg—Borås och Borås—Alvesta säljas dagbiljetter å vissa sträckor till nedsatt pris;
- å Lidköping—Häkanort, Kinnekulle—Lidköping, Lidköping—Källand säljas dagbiljetter för återresa avstampningsdagen enligt särskild taxa;
- å Lund—Trälleborg säljas dagbiljetter Fjärdingslöv—Trälleborg och åter samt Alstad, Trälleborg och åter till nedsatt pris;
- å Tidaholms järnväg säljas helgfria onsdagar s. k. torgdagsbiljetter till Tidaholm till pris för enkel biljett gällande för återresa samma dag.
- å Västergötland—Göteborg säljas dagbiljetter till och från Göteborg, Vara, Skara och Mariestad från och till vissa stationer till pris såsom för 1 1/2 enkel biljett.

Helgfria lördagar säljas å Borås s. k. lördags tur- och returbiljette till Borås övre till pris av 7.5 öre i II och 5 öre i III kl. pr km. Dess biljetter gälla för återresa utom med tag nr 8 samma dag;
Tisdagar gäller biljett till 1 1/2 pr sta. å Vetlanda—Målilla för resa till Vetlanda och åter.

Uppsala—Gävle—Ockelbo järnvägar: Söndagsbiljetter för resa fram och åter mellan stationer, belägna på minst 7 km. avstånd från varandra; säljas å sön- och helgdagar, ävensom påsk-, pingst- och midsommaraf- narne till pris motsvarande för avstånd av 7—9 km. 1 1/2 och för avstån- därutöver 1 1/2 gånger avgiften för enkel biljett. Biljetterna gälla för fram- och återresa endast den dag, de blivit köpta, därest tågdagen denna dag medgiver; med det undantag dock, att de biljetter, som köpas på- sön- och helgdagar samt midsommarafonen och midsommarafonen gå gälla för återresa senast påföljande söckendag. Söndagsbiljetter gälla å tagen n. 2 och 3 endast mellan stationer belägna på minst 50 km. avstånd fra varandra. På alla övriga tag gälla söndagsbiljetterna oavsett station avståndet. I stället för söndagsbiljetter försäljas Vekostulsbiljetter från Uppsala, Gävle södra och Gävle central till stationer belägna på min- 40 km. avstånd och till pris såsom för en och en halv enkel biljet halv avgift för barn under tolv år. Dessa biljetter säljas å lördag och söndag samt gälla för återresa senast påföljande måndag. Gälla å alla tå- g. Å Ängelholm—Klippan få slutna sällskap resa fram och åter å enk- biljett avstampningsdagen.

Sön- och helgdagar gälla biljetter med på nedanstående sätt beräkna pris för fram- och återresa avstampningsdagen å följande järnvägar:

- Askersund—Skylberg—Lerbäck 1 1/2 biljett.
- Borgholm—Böda enkel biljett.
- Byavalla—Långshyttan enkel biljett.
- Dalsland 1 1/2 biljett.¹
- Frövi—Ludvika 6 öre i II och 4 öre i III kl. pr km.
- Fågelsta—Vadstena—Ödeshög 6.75 öre i II och 4.5 öre i III kl. pr km. Gruvgården—Forstgaller för återresa följ. dag, om denna är helgdag.
- Göteborg—Borås på avst. om minst 50 km. kr. 4.50 i II och 3.— i III kl.
- Halmstad—Bolmen 1 1/2 biljett.
- Hjo—Stenstorp enkel biljett.
- Hälsingborg—Hässelholm 1 1/2 biljett.
- Hönshytte—Evarnamåla 1 1/2 biljett.
- Kalmar 1 1/2 biljett.
- Kalmar—Berga } prissuppgifter
- 2) Kalmar—Torsås } å stat.
- Karlshamn—Vistlanda—Bolmen 1 1/2 biljett.
- Klippan—Estö 1 1/2 biljett.
- Ljungbyholm—Karlstad enkla bilj.
- Lysekil 1 1/2 enkel biljett.
- Målång—Låmedsforssen. Se Mora—Väner.
- Mellersta Östergötland 6.75 öre i II och 4.5 öre i III kl. pr km.
- Mjölby—Hästholmen 1 1/2 enkel bilj.
- Norra—Väner 1 1/2 enkel bilj. (end. III kl. minsta avgift 0.30).
- Norsterås enkel biljett.
- Norra Hälsingland enkel biljett.
- Norra Södermanland enkel biljett.

Norrköping—Söderköping—Vikholand 1 1/2 bilj. Minsta avgift 1 kr.

2) Norsholm—Västervik—Hultsfred 1 1/2 biljett.

Ozelösund—Flen—Västmanland 6 ö. i II och 4 öre i III kl. pr km.

Sala—Gysinge—Gävle 1 1/2 enkel bilj. Skåne—Småland 1 1/2 biljett.

Svartålv enkel biljett.

Sävsnäs (end. vid helgerne enli. ann. 3) enkel biljett.

Södra Öland enkel biljett.

Sölvesborg—Olouström—Älmhult or kring 65 % mer.

Tidaholm enkel biljett.

4) Uddevalla—Lelången 1 1/2 biljett III kl.

Uddevalla—Vänersborg—Herrljun 1 1/2 enkel biljett.

Uppsala—Gävle—Ockelbo, se ovan.

Värmland—Borås (nedsatt pris).

Vetlanda—Målilla 1 1/2 biljett.

Vetlanda—Sävjö 1 1/2 biljett.

Vimmerby—Spånepås 1 1/2 biljet

Växjö—Alvesta 1 1/2 biljett.

Växjö—Virsrum 1 1/2 biljett.

Växjö—Tingsryd 1 1/2 biljett.

2) Ätvidaberg—Bjärka—Säby enkel b- jett med 25 % förhöjning.

Örebro—Köping 6 öre i II och 4 ö. i III kl. pr km.

Östra Blekinge enligt avgiftstab. stat.

2) Östra Centralbanan enkel bilje- med 25 % förhöjning.

Östra Värmland. Se Mora—Väner

¹ Endast på avstånd över 6 km.

² Dylik biljett, köpt helgdagsafton eller någon av helgdagarna v påsk, pingst, midsommar och jul (å Kalmar—Torsås även nyår) gäller i återresa senast följande söckendag (å Östra Centralbanan och Ätvidaberg Bjärka—Säby t. o. m. sista helgdagen); å Göteborg—Borås järnväg gäll jämväl dylik biljett, köpt langfredagen eller dagen förut, för återse senast dagen efter använd dag påsk.

³ II kl. gäller 1 1/2 III kl. söndagsbiljett för vuxen person och en I för barn.

⁴ För återresa senast med påföljande söckendags första tåg.

⁵ Söndagsbiljetter säljas förutom å sön- och helgdagar även till sl- upp- eller nedgående tag dagen före sön- eller helgdag och gäller i återresa senast med första tåg nästföljande söckendag.

Beträffande kupongbiljetter och kombinerade biljetter tab. 332.

Reseevrott. Resande äger i allmänhet att avbryta resan vid m- lanstation, där taget gör uppehåll, en gång å enkel biljett och en gå i vardera riktningen å dubbelbiljett, under villkor att biljetten omedelb- företes för stationsbefalet för anteckning om uppehållet och att resan an- trändes före utgången av nästa dag. Å Bergslagen, Blekinge kustbanor, B- ringe—Östratorp, Filipstads Norra Bergslag, Gävle—Dala, Karlstad—Munkfö. Malmö—Ystad, Nordmark—Klarälven, Norrholm—Västervik—Hultsfred, Sala Gysinge—Gävle, Stockholm—Västerås—Bergslagen, Södra Dalarna, Ystad Brösarp, Ystad—Estöv, Ystad—Gårnsås—St. Olov och Ystad—Skivarp får upp- håll å mellanstation inom biljetterns giltighetstid räkna hora längesom hel.

För eventuella ytterligare avbrott i resan skall å Bergslagen, Fil- stads Norra Bergslag, Gävle—Dala, Karlstad—Munkfors, Käl—Fryksdal, Lådöse—Lilla Edet, Nordmark—Klarälven, Sala—Gysinge—Gävle, Stockholm—Västerås—Bergslagen, Södra Dalarna och Ängelholm—Klippan lösas s. uppehållsbilj. till pris av kr. 1.25 i I, 0.75 i II och 0.50 i III kl., en i varje avbrott oberoende av antalet dagar för uppehållet inom biljetterns giltighetstid.

Å Blekinge—Kustbanor skall för eventuella ytterligare avbrott lösas biljett till pris motsvarande skillnaden mellan summan av biljettavg- erterna i vederbörlig klass från begynnelse- till uppehållsstationen och da- från till slutstationen samt avgiften den innehavda biljetten.

Å Fågelsta—Vadstena—Ödeshög, Orsa—Härjedalen, Västerås—Skänne- —Bränninge, Ätvidaberg—Bjärka—Säby och Östra Centralbanan tillämpas S- tens järnvägars bestämmelser utan lösen av uppehållsbiljet.

Å Malung-Limedforsen, Mora-Vänern och Östra Värmland i lokaltrafik ett avbrott å enkel biljett och en gång i vardera riktningen å dubbelbiljett avgiftsfritt; för ytterligare avbrott ävensom för varje avbrott i samtrafik 0.75 i II kl. och 0.50 i III kl.

Å Södra-Öland för varje ytterligare avbrott 0.50. För varje avbrott i resan skall uppehållsbiljett, gällande för uppehåll till nästa dag, lösas å följande järnvägar:

till pris av 0.75 i II och 0.50 i III kl. å Uddevalla-Lelången, Uddevalla-Vänersborg-Herrljunga och Vimmerby-Spångenis; till pris av kr. 0.60 i II och 0.40 i III kl. å Borås-Alvesta o. Göteborg-Borås samt till pris av kr. 0.45 i II och 0.30 i III kl. å Falkenberg, Hör-Hörby o. Östra Skåne.

Å Uppsala-Gävle-Ockelbo äger resande göra ett eller flera avbrott i resan och uppehålla sig på avbrottsstationen inom biljettens giltighetstid (3 mån.) mot uppvisande av biljett för stationsbefalet för anteckning. Såsom avbrott räknas ej sådant uppehåll, som är en följd av gällande tagordning.

Efter reseavbrott å Norrköping-Söderköping-Vikbolandet medges ingen frivikt å resgods.

Å Halmstad-Nässjö och Västra Centralbanans järnvägar tillämpas för enkel biljett Statens järnvägars bestämmelser, dock att resande vid avbrott, som ej är en följd av tagförbindelserna, har att lösa uppehållsbiljett, när vederbörande personbiljett gäller för längre sträcka än 8 1/2 zon (52 kilometer) av Halmstad Nässjö och Västra Centralbanans järnvägar.

Å Lund-Bjärred, Stockholm-Nynäs och Stockholm-Saltsjön får reseavbrott icke äga rum.

Hundar. För hund, som åtföljer resande, utgår avgift med hälften av avgiften för en III kl. biljett å följ. järnv.:

Åskersund-Skylberg-Lerbäck, Bergslagens, Borgholm-Böta, Borås, Askersund-Skylberg-Lerbäck, Bergslagens, Borgholm-Böta, Borås, Borås-Alvesta, Bredåkra-Tingsryd, Byvalla-Långshyttan, Börtinge-Östratorp, Dalaland, Dannemora-Harg, Falkenberg, Filipstads Norra Bergslag, Finspång-Norsholm, Fågelsta-Vadstena-Ödeshög (minsta avgift 0.25), Frövå-Ludeåka (minsta avgift 0.25), Gävle-Dala, Gävle-Ockelbo, Göteborg-Borås, Göteborg-Sävje, Halmstad-Nässjö, Hjo-Stenstorp, Håsselholm-Markaryd (minsta avgift 0.25) Härnösand-Sollefteå, Hönshyttle-Kvarnamåla, Hör-Hörby, Johannisberg-Ljungaverk, Kalmar, Karlshamn-Vislanda-Bolmen, Karlskrona-Karlstad-Munkfors, KIL-Fryksdalen, Kinstad-Norrköping, Kristianstad-Håsselholm, Krybo-Norberg, Kävlinge-Barsebäck, Landskrona o. Hålsingborg, Landskrona-Kävlinge, Landskrona-Kävlinge-Sjöbo, Lund-Bjärred, Lund-Revinge, Lödöse-Lilla Edet, Malmö-Ystad, Markaryd-Veinge (minsta avgift 0.25), Matfors-Vattjonn, Mellersta Södermanland, Mellersta Östergötland (minsta avgift 25 öre), Münsterås-0-10 km. 25 öre, 11-20 km. 30, 21-30 km. 45, 31-50 km. 60, 51-60 km. 90 öre, Nordmark-Klarälven, Nora-Bergslag, Norrköping-Söderköping-Vikbolandet, Norsholm-Västervik-Hultsfred, Nässjö-Oskarshamn, Orsa-Härjedalen, Nåttraby-Alnaryd-Almeboda, Oxelösund-Flen-Västmanland (minsta avgift 0.25), Palsboda-Finspång, Sala-Gysinge-Gävle, Skåne-Småland, Stavsjö, Stockholm-Roslagen, Stockholm-Västerås-Bergslagen, Sävsjö, Södra Dalarna, Södra Öland, Sölvesborg-Olovström-Almhult, Uppsala-Enköping, Uppsala-Gävle, Varberg-Åtran, Vetlanda-Måhälla, Vetlanda-Sävsjö, Vimmerby-Spångenis, Väderstad-Skänninge-Bränninge, Västergötland-Göteborg, Västra-Centralbanan, Växjö-Alvesta, Växjö-Virserum, Växjö-Tingsryd, Ystad-Bråsarp, Ystad-Eslöv, Ystad-Växjö-Virserum, Växjö-Skåne, Ätadaberg-Bjärke-Säby, Angelholm-Gårdsås-St. Olov, Ystad-Skåne, Ätadaberg-Bjärke-Säby, Angelholm-Klippan (minsta avgift 0.20), Örebro-Köping (minsta avgift 0.25), Örebro-Pälsboda, Östra Blekinge, Östra Centralbanan och Östra Skåne;

å Anneberg-Ormaryd 25 öre; å Hålsingborg-Eå-Ramlösa: små hundar avgiftsfritt, stora hundar medtagas ej;

å Ljungbyholm-Karlskrona 25 öre t. o. m. 10 km., 50 öre för längre avstånd;

å Malung-Limedforsen, Mora-Vänern och Östra Värmland 20 öre pr 10 km., minsta avgift 25 öre;

å Norra Södermanland 15 öre pr begynnande 10 km., minsta avgift 25 öre; å Stockholm-Saltsjön 25 öre.

Ang. provisoriska tilläggsavgifter i persontrafik se tab. 335.

330 Samtrafik inom Sverige.

Beräkningen av biljettpris och avgifter för resgodsövervikt.

Mellan stationerna vid de i nedanstående tabell intagna järnvägar ävensom Statens järnvägar äger direkt biljettförvärfning och inskrivning av resgods rum. **Avgifterna erhållas genom sammanläggning av andelarna för varje särskild i resan ingående beförderingsled,** därest icke uttryckligen framhålles, att uträkningen av biljettpriset sker med användande av s. k. genomgående beräkning, varmed förstås, att avgiften för den vägsträcka, där dylik beräkning får användas, beräknas efter de zontal, som svara mot den sammanlagda väglängden.

De med A, B, C o. s. v. betecknade zontaxorna, till vilka hänvisas i det följande, återfinnas i tab. 331.

□ betecknar järnväg, som i trafik, där Statens järnvägar ej beröras, tillämpar de i tab. 329 intagna avgifterna.

✕ se nedan under rubrik »Undantagsvis beräknade avgifter».

Järnvägar:

		Avgift beräknas enligt zontaxa:	Avgift för resgodsövervikt pr 10 kg.
10.	Dalkarlsberg	F	se 70
11.	Dalsland	B	10 ⁸
12.	Dannemora-Harg	B	10 ⁷
13.	Falkenberg	B	10 ⁸
14.	✕ Filipstads Norra Bergslag	J	se 36
15.	Finspång-Norsholm	L	10 ⁸
16.	✕ Frövå-Ludvika	B	10 ⁸
17.	Fågelsta-Vadstena-Ödeshög	AK	10 ⁸
18.	Gottland	B	10 ⁸
19.	✕ Gävle-Dala	B	se 97
20.	Gävle-Ockelbo	B	10 ⁹
21.	Göteborg-Borås	B	10 ⁸
22.	Göteborg-Sävje	G	10 ⁸
23.	✕ Halmstad-Bolmen	B	10 ⁸
24.	Halmstad-Nässjö	B	10 ⁸
25.	Hjo-Stenstorp	B	10
26.	✕ Hålsingborg-Håsselholm	F	10 ⁸
27.	Härnösand-Sollefteå	A	10 ³
28.	Håsselholm-Markaryd	Y	10 ⁸
29.	Hönsh.-Kvarnamåla	V	10 ⁸
30.	Hör-Hörby	B	10
31.	Kalmar	B	10 ⁸
32.	Kalmar-Berga	B	10 ⁸
33.	Kalmar-Torsås	I	10 ⁸
34.	✕ Karlshamn-Vislanda-Bolmen	T	10 ⁸
35.	Karlskrona-Väckjö	M	10 ¹⁰
36.	✕ Karlstad-Munkfors	B	se 39
37.	✕ KIL-Fryksdalen	B	10 ⁸
38.	Kinstad-Norrköping	B	10 ⁸
39.	Kinnekuille-Lidköping	B	10
40.	✕ Klippan-Eslöv	B	se 26
41.	Kosta	AB	10
42.	Kristianstad-Håsselholm	F	10 ⁸
43.	Krylbo-Norberg	C	10 ⁸
44.	☐ Kävlinge-Barsebäck	E	10
45.	✕ Köping-Uttersberg	K	10
46.	Landskrona och Hålsingborg	B	10
47.	Landskrona-Kävlinge	AL	10
48.	Landskrona-Kävlinge-Sjöbo	AL	10
49.	Lidköping-Häkantorp	B	10
50.	Lidköping-Källand	J	-
51.	Lidköping-Skara-Stenstorp	B	10 ⁸
52.	Lund-Bjärred	J	se anm. 88
53.	Lund-Revinge	U	10 ²
54.	☐ Lund-Trälberg	E	10 ⁸
55.	Lysekil	A	10 ¹⁷
56.	✕ Lödöse-Lilla Edet	B	10 ²
57.	☐ Malmö-Genarp	B	10 ¹²
58.	☐ Malmö-Simrishamn	AE	10 ²
59.	☐ Malmö-Trälberg	B	10
60.	Malmö-Ystad	AI	10 ⁸
61.	Malung-Limedforsen	D	se 68
62.	Marjestaad-Moholm	D	10
63.	Markaryd-Veinge	A	se 28
64.	Matfors-Vattjonn	AH	10
65.	Mell. Södermanland	B	10 ³⁸
66.	Mell. Östergötland	Y	10 ⁴¹
67.	✕ Mjölby-Hästholmen	Y	10
68.	✕ Mora Vänern	X	10 ¹⁰
69.	☐ Monsternas	B	10 ⁶
70.	Nora-Bergslag	I	10 ⁸
71.	✕ Nordmark-Klarälven	B	se 36
72.	✕ Norra Södermanland	B	10 ¹⁰
73.	Norrköping-Söderköping-Vikbolandet	AG	10 ²
74.	Norsholm-Västervik-Hultsfred	I	10 ⁸
75.	Nässjö-Oskarshamn	B	10 ¹⁸
76.	Nåttraby-Alnaryd-Almeboda	Y	10
77.	Orsa-Härjedalen	AC	10 ⁹
78.	✕ Oxelösund-Flen-Västmanland	L	10 ³
79.	☐ Palsboda-Finspång	J	10 ⁸
80.	Ruda-Oskarshamn	J	10
81.	Sala-Gysinge-Gävle	I	10 ¹⁰
82.	Skara-Timmersdala	B	-
83.	Skåne-Småland	I	10 ⁹
84.	Skövde-Axvall	B	10
85.	Statens	A	10 ⁸
86.	Stockholm-Nynäs	R	10 ¹⁷
87.	✕ Stockholm-Roslagen (endast linj. Uppsala Norrtälje)	B	10 ⁶
88.	✕ Stockholm-Västerås-Bergslagens	B	10 ²
89.	Svartålv	P	10 ³
90.	✕ Södra Dalarna	B	10 ²
91.	Sölvesborg-Olovström-Almhult	Y	10 ^{80, 89}
92.	Tidaholm	C	-
93.	☐ Trälberg-Rydsgård	B	10
94.	Uddevalla-Lelången	B	28 10 ²⁸
95.	✕ Uddevalla-Vänersborg-Herrljunga	B	10 ⁷
96.	Uppsala-Enköping	B	10 ³
97.	✕ Uppsala-Gävle	B	10 ¹⁴
98.	✕ Uttersberg-Riddarhyttan	K	10
99.	✕ Varberg-Borås	B	10 ⁹
100.	Varberg-Åtran	B	10 ⁶
101.	Varberg-Åtran	B	10
102.	☐ Vellinge-Skanör-Falsterbo	B	10
103.	Vetlanda-Målilla	V	10 ⁴
104.	Vetlanda-Sävsjö	AD	10 ¹⁹

Järnvägar:	Avgift beräknas enligt zontaxa:	Avgift för resgodsövervikt pr 10 kg.	
1.	Åskersund-Skylberg-Lerbäck	J	10
2.	✕ Bergslagens	B	10 ³
3.	Blekinge kustbanor	AN	10 ³⁴
4.	✕ Borås	B	15
5.	✕ Borås-Alvesta	B	10 ²
6.	Bredåkra-Tingsryd	I	10 ⁸⁸
7.	Byvalla-Långshyttan	H	15
8.	Börtinge-Östratorp	I	10 ⁸
9.	Dala-Hälsingland	AM	10 ⁹

Järnvägar:	Avgift beräknas enligt zontaxa:	Avgift för resgods-övertikt pr 10 kg.
105. Vimmerby—Spångenäs	I	10 ⁸
106. Väderstad—Skänninge—Bränninge	B	10 ⁸
107. Västergötland—Göteborg	D	10 ¹⁰
108. Västra Centralbanan	se 24	
109. Växjö—Älvesta	S	10 ⁸
110. Växjö—Virserum	S	10 ⁸
111. Växjö—Tingsryd	S	10 ⁸
112. Ystad—Brösarp	AI	10 ⁸
113. Ystad—Eslöv	AI	10 ⁸
114. Ystad—Gärnsås—S:t Olov	AI	10 ⁸
115. Åtvidaberg—Bjärke—Säby	I	10 ⁴⁰
116. Ängelholm—Klippan	I	10
117. Örebro—Köping	L	10 ⁸
118. Örebro—Pälsboda	J	10 ⁸
119. Östra Blekinge	Å 27	10 ²⁸
120. Östra Centralbanan	I	10 ⁴⁰
121. Östra Skåne	B 15	10 ²⁰
122. Östra Värmland	se 68	

- 1 Endast den andra zonen halveras.
 2 För varje påbörjad zongrupp om 8 zoner.
 3 För varje påbörjad zongrupp om 5 zoner.
 4 För zon 1—8; därefter 20 öre.
 5 För avstånd inom de första 6 zonerna, därefter 20 öre.
 6 För varje påbörjad zongrupp om 3 zoner.
 7 För varje begynnande väglängd av 25 km.
 8 För varje begynnande väglängd av 50 km. Inskrivningsavgift 20 öre för resgods under 25 kg. vikt.
 9 För varje påbörjad zongrupp om 4 zoner.
 10 För varje begynnande väglängd av 50 km.
 11 Med begynnande av II kl. avg. vid resa i I kl.
 12 För zon 1—7; 20 öre för zon 7 1/2—12, 30 öre för zon 13—17 och 40 öre för zon 18—20.
 13 Se anm. 13 till tab. 329.
 14 Se anm. 18 i tab. 329.
 15 För varje begynnande väglängd om 40 km.
 16 För varje begynnande väglängd om 20 km.
 17 Se anm. 25 i tab. 329.
 18 Se anm. 38 i tab. 329.
 19 Zontalet mellan Uddevalla å ena samt Bengtsfors och Billingstors å andra minskas med 2, mellan Uddevalla samt Dingelvik och Ödsköld med 1 1/2 och mellan Uddevalla och Bäckefors med 1 zon.
 20 För varje begynnande väglängd om 10 km. Minsta avgift 10 öre.
 21 Utom i trafik med Mora—Vänerns och Östra Värmlands järnvägar, där de i tab. 404 intagna avgifterna tillämpas.
 22 Mellan Karlskrona och Torsås beräknas i samtrafik endast 8 1/2 zoner.
 23 För varje begynnande väglängd om 6 zoner.
 24 För överföring av resgods mellan Lund S. J. och Lunds södra erlägges en tilläggsavgift av 25 öre pr kolly.
 25 För varje påbörjad zongrupp om 10 zoner.
 26 Zontaxa AE tillämpas ej; vid trafik över Malmö eller Östervärn betr. stat. Arlov—Stehag, Lomma—Axelvold och Fosieby—Trälleborg nedre betr. II kl.
 27 Zontaxa O med genomgående zonberäkning tillämpas vid trafik mellan Filipstad—Norra—Bergslags, Karlstad—Munkfors och Nordmark—Klarälven inbördes.
 28 Endast med Bjärred via Lund, avgift enligt 1 1/2 zon.
 29 Se anm. 10 och 17, tab. 329.
 30 För överföring av resgods, inkl. velociper, mellan Göteborg—Säro järnvägs station i Göteborg och annan station i Göteborg erlägges en särskild avgift av 20 öre pr begynnande 10 kg. även för frivikt.
 31 För varje begynnande väglängd om 30 km.
 32 Genomgående zonberäkning tillämpas ej mellan Mora—Vänerns, Malung—Limeforsen och Östra Värmlands järnvägar.
 33 För de första 25 kg. erlägges 20 öre och för överskjutande begynnande 10-tal kg. 10 öre för km. 1—20 och 20 öre för km. 21—23.
 34 Inskrivningsavgift 20 öre för resgods under 25 kg.
 35 För varje begynnande väglängd om 35 km.
 36 För varje begynnande väglängd av 30 km. Vid transitotrafik Linköping—Fågelsta beräknas avgiften till 10 öre pr 10 kg.

För barnbiljetter, tilläggsbiljetter för resa med snälltåg å Statsens järnv., prisskillnadsbilj. och resgods gälla bestämmelserna i tab. 328.

För sovgnagsbilj. gälla för resp. järnv. bestämmelserna i tab. 328 eller 329.

Resevabbrott.

Bestämmelserna i tab. 328 II, C, 1) gälla jämväl i samtrafik. Vid andra uppehåll i resan än de, som i nämnda bestämmelser avses, är den resande skyldig att omedelbart efter avstigandet uppvisa biljetten för stationsföreståndaren för påstämpling eller anteckning om uppehållet. Resan får sedermera fortsättas på följande villkor:

- 1) Om uppehållet skett å station, där den resande övergår från en järnväg till en annan: utan avgift, oberoende av uppehållets varaktighet.
- 2) Om uppehållet skett under resa å statsbanorna: på de villkor, som angivits i tab. 328, II, C.
- 3) Om uppehållet skett under resa å enskild järnväg: på de villkor, som enligt tab. 329 gälla i vederbörande järnvägs lokala trafik.
- 4) Om uppehållet skett under resa å biljett gällande mellan station tillhörande järnvägar inom Bergslagens zontariff-förening (dessa järnvägar finnas uppräknade här nedan under rubriken: Genomgående avståndsberäkning) på de villkor, som enligt tab. 329 gälla för Bergslagens järnvägar.

Undantagsvis beräknade avgifter.

Ett nedsatt zontal användes vid beräkandet av biljettavgiften:
 1) mellan Stockholm å ena sidan och stationerna Korsnäs, Falun Falun norra, Vikarbyn.

Mora, Mora Noret och Orsa stationer vid Gävle—Dala järnväg, Gagnet Insjön, Leksand och Rättvik vid södra Dalarnes järnväg samt Älvdalen vid Mora—Älvdalens järnväg å andra sidan vid resa över Krylbo—Borlänge.

2) mellan Stockholm å ena sidan och ovanstående stationer jämte Rättvik vid Gävle—Dala järnväg, ovan angivna stationer vid Södra Dalarnes järnväg, med undantag av Rättvik, samt Älvdalen vid Mora—Älvdalens järnväg å andra sidan vid resa över Storvik;

3) mellan Stockholm och söder därom belägna stationer å ena sidan och stationerna å linjen Korsnäs—Rättvik å Gävle—Dala järnväg å andra sidan vid resa över Uppsala—Gävle;

3) mellan Stockholm, stationerna å linjen Karlberg—Uppsala och Norrtälje—Bärbý, å ena sidan, och stationerna Sandviken—Mora—Orsa å Gävle—Dala järnväg, bortom Orsa belägna stationer och stationerna vid linjen Mora—Älvdalen å andra sidan vid resa över Uppsala—Gävle.

Biljettpriset mellan Stockholm och Eskilstuna utgår med kr. 5: 40 i II och kr. 3: 60 i III kl. såväl över Saltsjö som över Kolbäck.

Vid resa via Gärdsjö till och från Lidköping och söder därom belägna stationer beräknas sträckan Forshem—Gärdsjö till 8 1/2 zoner.

I trafik emellan Varberg och stationer vid statsbanelinjen Varberg—Ängelholm ävensom vid till denna linje anslutande enskilda järnvägar å ena sidan, samt Herrljunga och stationer vid statsbanelinjerna Herrljunga—Laxå, Falköping—R—Forsrum och Skövde—Karlsborg ävensom vid till densamma anslutande enskilda järnvägar, å den andra, beräknas avgiften efter 5 1/2 zontal å Borås—Herrljunga och 11 zontal å Varberg—Borås järnväg samt i övrig trafik, som berör hela sträckan Varberg—Borås—Herrljunga, efter 4 1/2 zontal å B. H. J. och 9 zontal å V. B. J.

I samtrafik mellan Östra Centralbanan och Åtvidaberg—Bjärke—Säby beräknas biljetten mellan Linköping och Åtvidaberg efter 7 zontal. Biljetten transitotrafik mellan Linköping—Hultsfred beräknas efter 15 zontal.

Avgifterna för personbiljetter och resgodsövertikt mellan nedan nämnda stationer beräknas enligt följande zontal:

	Avgift	2:a klass	3:e klass
via Kolbäck:			
Stockholm C—Strömsholm	18 zoner	kr. 5.40	3.60
d:o —Kvicksund	18 >	> 5.40	3.60
d:o —Rekarne	18 >	> 5.40	3.60
d:o —Folkesta	18 >	> 5.40	3.60
d:o —Eskilstuna C	18 >	> 5.40	3.60
d:o —Skogstorp	19 >	> 5.70	3.80
d:o —Hällsta	19 1/2 >	> 5.85	3.90
d:o —Bälgviken	20 1/2 >	> 6.15	4.10
via Köping, Frövå:			
Stockholm C—Örebro	26 zoner (minskat med 10 å. 3:e kl.)	> 7.80	5.10
d:o —Hovsta	26 > (> > > > > > >)	> 7.80	5.10
d:o —Dytlabruk	26 >	> 7.80	5.20
d:o —Ervalla	26 > (minskat med 10 å. 3:e kl.)	> 7.80	5.10
via Vansbro:			
Stockholm C—Mora	38 zoner	> 11.40	7.60
via Vanneboås—Köping:			
Stockholm C—Kopparberg	30 1/2 zoner	> 9.15	6.10
d:o —Bånghammar	30 1/2 >	> 9.15	6.10
d:o —Bångbro	31 >	> 9.30	6.20
d:o —Rällså	32 >	> 9.60	6.40

I transitotrafik över Ängelholm—Klippan beräknas avgiften efter 7 zontal.

Mellan Norrköping eller därbortom belägna stationer å ena sidan och Falköping eller därbortom belägna stationer å andra sidan beräknas för sträckan Mjölby—Hästholmen 5 1/2 zoner.

Genomgående avståndsberäkning

i fråga om biljettavgifter äger rum vid trafik mellan följande gruppen av järnvägar inbördes:

Bergslagens, Enköping—Heby—Runhällens, Gävle—Dala, Sthlms—Västerås—Bergslagens, Karlstad—Munkfors*, Kil—Fryksdalens, Lödöse—Lilla Edets, Nordmark—Klarälvens*, Filipstad N:o Bergslags*, Södra Dalarnes och Uddevalla—Vänerborg—Herrljunga järnvägar (Bergslagens zontariff-förening);

Halmstad—Nässjö och Västra Centralbanans järnvägar; Hälsingborg—Hälsingholms och Klippan—Eslövs järnvägar; Göteborg—Borås och Borås—Älvesta järnvägar; Köping—Uttersberg och Uttersberg—Riddarhyttans järnvägar; Lund—Kävlinge och Lund—Trälleborgs järnvägar; Örebro—Pälsboda och Pälsboda—Finspångs järnvägar.

Nedsättningar vid återresa inom viss tid.

Sön- och helgdagar gäller biljetten till nedsatt pris för återresa av stämplingsdagen mellan Oxelösund—Flen—Västmanland och Örebro—Köping Söndagsbiljetter till pris lika med 1 1/2 enkel biljetten till Riddåck via Forshem från stationerna å bandelen Skara—Gärdsjö samt till Aezvall via Skara från stationerna å bandelen Vara—Gössäler.

Söndagsbiljetter, gällande för återresa av stämplingsdagen samt, om två eller flera helgdagar följa omedelbart på varandra, även för återresa den sista av dessa dagar, försäljas mellan alla Mellersta Östergötlands Fågelsta—Vadstena—Ödeslöv samt Väderstad—Skänninge—Bränninge järnvägars stationer.

Alla dagar försäljas tur- och returbilj. gällande för återresa av stämplingsdagen mellan följande till Bergslagens zontariff-förening hörande järnvägar sinsemellan: Bergslagens (Lödöse—Lilla Edets och Kil—Fryksdalens järnv. inbegripna), Gävle—Dala, Stockholm—Västerås—Bergslagens, Södra Dalarnes och Uddevalla—Vänerborg—Herrljunga järnv. Minsta avgiften är i I kl. kr. 1.25, i II kl. 0.75 kr. och i III kl. 0.50 kr. för halvbilj. hälften.

Göteborg—Borås och Borås—Älvesta säljas alla dagar tur- och returbiljetter gällande för återresa av stämplingsdagen mellan Göteborg och vissa stationer vid Borås—Älvesta mot avgift såsom för två enkla biljetter minskad med 10 procent.

Ang. provisoriska tilläggsavgifter i persontrafik se tab. 335.

* Zontaxa O med genomgående zonberäkning tillämpas vid trafik mellan Filipstad N:o Bergslags, Karlstad—Munkfors och Nordmark—Klarälven inbördes.

Zontaxa A.

Priset i I klass erhålles genom sammanläggning av priserna i II och III klass.

Main table for Zontaxa A with columns for Zontal, Kilometer, Biljettpreis (II, III), and multiple rows of data.

* För de 4 första kilometertalen av denna zon minskas de angivna biljettpriisen i III kl. med 10 öre.

Zontaxorna AB, AC, AD etc. äro placerade efter zontaxa Ö.

Zontaxa B:

Priset i I kl. erhålles genom sammanläggning av priserna i II och III kl.

Zontaxa C:

Tables for Zontaxa B, C, D, and E. Each table has columns for Zon, Kilometer, and Enkel biljett (II, III).

Ett tillägg av 5 öre pr biljett upptages dessutom i lokaltrafik å Halmstad-Bolmens järnväg...

Zontaxa F:

Zontaxa G:

Zontaxa H:

Tables for Zontaxa F, G, and H with columns for Zon, Kilometer, and Enkel biljett (I, II, III).

Tab. 331.

Zontaxa I:				Zontaxa J:				Zontaxa L:				Zontaxa N:			
Zon	Kilometer	Enkel bilj.		Zon	Kilometer	Enkel bilj.		Zon	Kilometer	Enkel biljett		Zon	Kilometer	Enkel biljett	
		II	III			II	III			II	III			II	III
1	1-5	0.30	0.20	1	1-4	0.30	0.20	1	1-7	0.30	0.20	7	46-49	2.10	1.40
1 1/2	6-7	0.45	0.30	1 1/2	5-7	0.45	0.30	1 1/2	8-10	0.45	0.30	7 1/2	50-52	2.25	1.50
2	8-10	0.60	0.40	2	8-10	0.60	0.40	2	11-14	0.60	0.40	8	53-56	2.40	1.60
2 1/2	11-12	0.75	0.50	2 1/2	11-13	0.75	0.50	2 1/2	15-17	0.75	0.50	9	57-65	2.70	1.80
3	13-15	0.90	0.60	3	14-16	0.90	0.60	3	18-21	0.90	0.60	10	66-74	3.00	2.00
3 1/2	16-17	1.05	0.70	3 1/2	17-19	1.05	0.70	3 1/2	22-24	1.05	0.70	11	75-83	3.30	2.20
4	18-20	1.20	0.80	4	20-22	1.20	0.80	4	25-28	1.20	0.80	12	84-92	3.60	2.40
4 1/2	21-22	1.35	0.90	4 1/2	23-25	1.35	0.90	4 1/2	29-31	1.35	0.90	13	93-101	3.90	2.60
5	23-25	1.50	1.00	5	26-28	1.50	1.00	5	32-35	1.50	1.00	14	102-110	4.20	2.80
5 1/2	26-28	1.65	1.10	5 1/2	29-31	1.65	1.10	5 1/2	36-38	1.65	1.10	15	111-119	4.50	3.00
6	29-31	1.80	1.20	6	32-34	1.80	1.20	6	39-42	1.80	1.20	16	120-128	4.80	3.20
6 1/2	32-34	1.95	1.30	6 1/2	35-37	1.95	1.30	6 1/2	43-45	1.95	1.30	17	129-139	5.10	3.40
7	35-37	2.10	1.40	7	38-40	2.10	1.40	Zontaxa M:				Zontaxa O:			
7 1/2	38-40	2.25	1.50	7 1/2	41-43	2.25	1.50								
8	41-43	2.40	1.60	8	44-46	2.40	1.60	Zontaxa P:							
8 1/2	44-46	2.55	1.70	8 1/2	47-50	2.55	1.70								
9	47-49	2.70	1.80	9	51-54	2.70	1.80	Zontaxa Q:							
9 1/2	50-52	2.85	1.90	9 1/2	55-58	2.85	1.90								
10	53-55	3.00	2.00	10	59-62	3.00	2.00	Zontaxa R:							
10 1/2	56-58	3.15	2.10	10 1/2	63-70	3.15	2.10								
11	59-62	3.30	2.20	11	71-78	3.30	2.20	Zontaxa S:							
11 1/2	63-65	3.45	2.30	11 1/2	79-86	3.45	2.30								
12	66-69	3.60	2.40	12	87-94	3.60	2.40	Zontaxa T:							
13	70-76	3.90	2.60	13	95-102	3.90	2.60								
14	77-83	4.20	2.80	14	103-110	4.20	2.80	Zontaxa U:							
15	84-90	4.50	3.00	15	111-120	4.50	3.00								
16	91-98	4.80	3.20	16	121-130	4.80	3.20	Zontaxa V:							
17	99-106	5.10	3.40	17	131-140	5.10	3.40								
18	107-114	5.40	3.60	18	141-150	5.40	3.60	Zontaxa W:							
19	115-122	5.70	3.80	19	151-160	5.70	3.80								
20	123-130	6.00	4.00	20	161-170	6.00	4.00	Zontaxa X:							
21	131-139	6.30	4.20	21	171-180	6.30	4.20								
22	140-148	6.60	4.40	Zontaxa Y:				Zontaxa Z:							
23	149-157	6.90	4.60												
24	158-166	7.20	4.80	Zontaxa AA:				Zontaxa AB:							
25	167-175	7.50	5.00												
26	176-185	7.80	5.20	Zontaxa AC:				Zontaxa AD:							

Ett tillägg pr biljett av 10 öre i II och 5 öre i III kl. upptages dessutom fr. o. m. zon 3 1/2 & Skåne-Smålands järnväg.

Å Nora-Bergslags järnväg är i lokaltrafik minsta avgiften kr. 0.45 i II och 0.30 i III kl.

Å Östra Centralbanan och Å Åtvidaberg-Bjärke-Säby järnväg är minsta avgiften såväl i lokal- som i samtrafik kr. 0.45 i II och 0.30 i III kl.

*Tur- och returbiljett & Karlskrona-Väckjö järnväg gäller endast i lokaltrafik för resa med person- eller godståg fram och åter samma dag eller för återresa under därpå omedelbart följande sönd- och helgdag.

*Vid 9 km. sänkes priset i II klass till 0.55 kr.

Zontaxa X:							Zontaxa Å:						Zontaxa Ä:						Taxa Ö:					
Zon	Kilometer	Enkel bilj.		Zon	Kilometer	Enkel bilj.		Zon	Kilometer	Enkel biljett	Enkel biljett		Zon	Kilometer	Enkel biljett	Enkel biljett		Zon	Kilometer	Enkel biljett				
		II	III			II	III				II	III				II	III			II	III			
1	1-6	0.30	0.20	21	146-155	6.30	4.20	1	1-6	0.30	0.20	1	1-5	0.40	0.30	1	1-4	0.45	0.30	1	1-5	0.30	0.20	
1 1/2	7-8	0.45	0.30	22	156-165	6.60	4.40	2	7-12	0.60	0.40	2	6-7	0.50	0.40	2	6-8	0.60	0.40	2	6-7	0.50	0.40	
2	9-11	0.60	0.40	Minsta avgift i lokaltrafik kr. 0.40 i II och 0.20 i III kl.				3	13-18	0.90	0.60	3	8-11	0.65	0.50	3	8-11	0.65	0.50	3	13-14	0.90	0.60	
2 1/2	12-14	0.75	0.50	Zontaxa Y:							4	19-24	1.20	0.80							4	17-18	1.20	0.80
3	15-17	0.90	0.60	Zon	Kilometer	Enkel bilj.		5	25-30	1.50	1.00							5	21-22	1.50	1.00			
3 1/2	18-20	1.05	0.70			II	III	6	31-36	1.80	1.20							6	25-26	1.80	1.20			
4	21-23	1.20	0.80	1-5	lika med zontaxa I			7	37-42	2.10	1.40							7	27-30	2.10	1.40			
4 1/2	24-26	1.35	0.90	5 1/2	26-27	1.65	1.10	8	43-48	2.40	1.60							8	41-42	2.40	1.60			
5	27-29	1.50	1.00	6 1/2	28-30	1.80	1.20	9	49-54	2.70	1.80							9	43-44	2.55	1.70			
5 1/2	30-32	1.65	1.10	7	31-32	1.95	1.30	10	55-60	3.00	2.00							10	44-45	2.70	1.80			
6	33-35	1.80	1.20	7 1/2	33-35	2.10	1.40							11	61-66	3.30	2.20							
6 1/2	36-38	1.95	1.30	8	36-37	2.25	1.50							12	67-72	3.60	2.40							
7	39-41	2.10	1.40	8 1/2	38-40	2.40	1.60							13	73-79	3.90	2.60							
7 1/2	42-44	2.25	1.50	9	38-40	2.40	1.60							14	80-86	4.20	2.80							
8	45-47	2.40	1.60	9 1/2	41-42	2.55	1.70							15	87-93	4.50	3.00							
8 1/2	48-50	2.55	1.70	10	43-45	2.70	1.80							16	94-100	4.80	3.20							
9	51-53	2.70	1.80	10 1/2	44-47	2.85	1.90							17	101-107	5.10	3.40							
9 1/2	54-57	2.85	1.90	11	48-50	3.00	2.00							* För de 4 första kilometer-talen av denna zon minskas de angivna biljettpreisen i III klass med 10 öre.										
10	58-61	3.00	2.00	11 1/2	51-53	3.15	2.10																	
11	62-69	3.30	2.20	12	54-56	3.30	2.20																	
12	70-77	3.60	2.40	12 1/2	57-59	3.45	2.30																	
13	78-85	3.90	2.60	13	60-62	3.60	2.40																	
14	86-93	4.20	2.80	13 1/2	63-65	3.75	2.50																	
15	94-101	4.50	3.00	14	66-68	3.90	2.60																	
16	102-109	4.80	3.20	14 1/2	69-71	4.05	2.70																	
17	110-117	5.10	3.40	15	72-74	4.20	2.80																	
18	118-125	5.40	3.60																					
19	126-135	5.70	3.80																					
20	136-145	6.00	4.00																					

Zontaxa AC:						Zontaxa AD:						Zontaxa AE:							
Zon	Kilometer	Enkel biljett		Zon	Kilometer	Enkel biljett		Zon	Kilometer	Enkel biljett		Zon	Kilometer	Enkel biljett		Zon	Kilometer	Enkel biljett	
		II	III			II	III			I	III			I	III			I	III
1-5 1/2	lika med zontaxa V			14 1/2	76-78	4.35	2.90	1	1-6	0.30	0.20	1	1-6	0.30	0.20	9 1/2	54-55	2.85	1.90
6	29-30	1.80	1.20	15	79-81	4.50	3.00	1 1/2	7-9	0.45	0.30	1 1/2	7-9	0.45	0.30	10	56-58	3.00	2.00
6 1/2	31-33	1.95	1.30	15 1/2	82-84	4.65	3.10	2	10-12	0.60	0.40	2	10-12	0.60	0.40	10 1/2	59-61	3.15	2.10
7	34-35	2.10	1.40	16	85-87	4.80	3.20	2 1/2	13-14	0.75	0.50	2 1/2	13-15	0.75	0.50	11	62-64	3.30	2.20
7 1/2	36-38	2.25	1.50	16 1/2	88-90	4.95	3.30	3	15-17	0.90	0.60	3	16-18	0.90	0.60	11 1/2	65-67	3.45	2.30
8	39-40	2.40	1.60	17	91-93	5.10	3.40	3 1/2	18-19	1.05	0.70	3 1/2	19-21	1.05	0.70	12	68-70	3.60	2.40
8 1/2	41-43	2.55	1.70	17 1/2	94-96	5.25	3.50	4	20-21	1.20	0.80	4	22-24	1.20	0.80	12 1/2	71-73	3.75	2.50
9	44-45	2.70	1.80	18	97-99	5.40	3.60	4 1/2	22-24	1.35	0.90	4 1/2	25-27	1.35	0.90	13	74-75	3.90	2.60
9 1/2	46-48	2.85	1.90	18 1/2	100-102	5.55	3.70	5	25-27	1.50	1.00	5	28-30	1.50	1.00	13 1/2	76-78	4.05	2.70
10	49-51	3.00	2.00	19	103-105	5.70	3.80	5 1/2	28-30	1.65	1.10	5 1/2	31-33	1.65	1.10	14	79-81	4.20	2.80
10 1/2	52-54	3.15	2.10	19 1/2	106-108	5.85	3.90	6	34-36	1.80	1.20	6	34-36	1.80	1.20	14 1/2	82-84	4.35	2.90
11	55-57	3.30	2.20	20	109-111	6.00	4.00	6 1/2	37-39	1.95	1.30	6 1/2	37-39	1.95	1.30	15	85-87	4.50	3.00
11 1/2	58-60	3.45	2.30	20 1/2	112-114	6.15	4.10	7	40-41	2.10	1.40	7	40-41	2.10	1.40	15 1/2	88-90	4.65	3.10
12	61-63	3.60	2.40	21	115-117	6.30	4.20	7 1/2	42-44	2.25	1.50	7 1/2	42-44	2.25	1.50	16	91-92	4.80	3.20
12 1/2	64-66	3.75	2.50	21 1/2	118-120	6.45	4.30	8	45-47	2.40	1.60	8	45-47	2.40	1.60	16 1/2	93-95	4.95	3.30
13	67-69	3.90	2.60	22	121-123	6.60	4.40	8 1/2	48-50	2.55	1.70	8 1/2	48-50	2.55	1.70	17	96-98	5.10	3.40
13 1/2	70-72	4.05	2.70					9	51-53	2.70	1.80	9	51-53	2.70	1.80	17 1/2	99-100	5.25	3.50
14	73-75	4.20	2.80																

Taxa AF:				Zontaxa AG:						Zontaxa AH:								
Kilometer	Enkel biljett			Zon	Kilometer	Enkel biljett		Zon	Kilometer	Enkel biljett		Zon	Kilometer	Enkel biljett				
	II	III	II			III	II			III	II			III	II	III		
1-6	0.50	0.30	1 1/2	1-8	0.45	0.30	6	31-33	1.80	1.20	11	61-64	3.30	2.20	1	1-4	0.45	0.30
7-9	0.60	0.40	2	9-10	0.60	0.40	6 1/2	34-36	1.95	1.30	12	65-72	3.60	2.40	1 1/2	5-6	0.45	0.30
10-12	0.75	0.50	2 1/2	11-12	0.75	0.50	7	37-39	2.10	1.40	13	73-80	3.90	2.60	2	7-8	0.60	0.40
13-15	0.90	0.60	3	13-15	0.90	0.60	7 1/2	40-42	2.25	1.50	14	81-88	4.20	2.80	2 1/2	9-10	0.75	0.50
16-18	1.05	0.70	3 1/2	16-18	1.05	0.70	8	43-45	2.40	1.60	15	89-96	4.50	3.00	3	11-12	0.90	0.60
19-21	1.20	0.80	4*	19-21	1.20	0.80	8 1/2	46-48	2.55	1.70	16	97-104	4.80	3.20	3 1/2	13-14	1.05	0.70
22-24	1.35	0.90	4 1/2	22-24	1.35	0.90	9	49-52	2.70	1.80	17	105-112	5.10	3.40	4	15-16	1.20	0.80
25-27	1.50	1.00	5	25-27	1.50	1.00	9 1/2	53-56	2.85	1.90	18**	113-122	5.40	3.60	4 1/2	17-18	1.35	0.90
28-30	1.65	1.10	5 1/2	28-30	1.65	1.10	10	57-60	3.00	2.00					5	19-20	1.50	1.00
31-33	1.80	1.20													5 1/2	21-22	1.65	1.10
34-36	1.95	1.30													6	23-24	1.80	1.20
37-39	2.10	1.40																
40-42	2.25	1.50	* I trafik, som berör hela sträckan Linköping-Åtvidaberg, beräknas avgiften efter 3 1/2 zontal.															
43-45	2.40	1.60	** I trafik mellan stationer bortom Linköping å ena sidan och bortom Hultsfred å andra sidan beräknas avgiften efter 15 zontal.															
46-48	2.55	1.70																
49-52	2.70	1.80	Taxa AJ:				Zontaxa AK:											
53-56	2.85	1.90	Kilometer	Enkel biljett		Zon	Kilometer	Enkel biljett		Zon	Kilometer	Enkel biljett						
57-60	3.00	2.00		II	III			II	III			II	III					
61-64	3.15	2.10	1-5	0.35	0.25	1	1-7	0.30	0.20	7	47-49	2.10	1.40					
65-72	3.30	2.20	6-7	0.35	0.25	1 1/2	8-11	0.45	0.30	7 1/2	50-53	2.25	1.50					
73-80	3.45	2.30	8-11	0.50	0.35	2	12-14	0.60	0.40	8	54-56	2.40	1.60					
81-88	3.60	2.40	12-14	0.70	0.50	2 1/2	15-18	0.75	0.50	8 1/2	57-60	2.55	1.70					
89-96	3.75	2.50	15-18	0.85	0.60	3	19-21	0.90	0.60	9	61-64	2.70	1.80					
			19-21	1.00	0.70	3 1/2	22-25	1.05	0.70	9 1/2	65-68	2.85	1.90					
			22-25	1.20	0.85	4	26-28	1.20	0.80	10	69-72	3.00	2.00					
			26-28	1.35	0.95	4 1/2	29-32	1.35	0.90	11	73-80	3.30	2.20					
			29-32	1.50	1.05	5	33-35	1.50	1.00	12	81-88	3.60	2.40					
			33-35	1.65	1.15	5 1/2	36-39	1.65	1.10	13	89-96	3.90	2.60					
						6	40-42	1.80	1.20	14	97-104	4.20	2.80					
						6 1/2	43-46	1.95	1.30	15	105-112	4.50	3.00					

Zontaxa AI:				Zontaxa AB:			
Zon							

Zontaxa AM.			Zontaxa AN*			Taxa AO.						Taxa AP.										
Zon	Kilometer	Enkel biljett		Zon	Kilometer	Enkel biljett		Kilo- meter	Enkel biljett		Tur och retur		Kilo- meter	Enkel biljett		Tur och retur						
		II	III			II	III		I	III	I	III		I	III	I	III	I	III			
1-8 = zontaxa B.				1/2	1-4	0.25	0.15	6	0.50	0.30	0.85	0.50	42	2.70	1.75	4.25	2.85	3	0.50	0.25	0.60	0.0
8 1/2	49-51	2.55	1.70	1	5-6	0.30	0.20	7	0.50	0.35	0.90	0.55	43	2.75	1.80	4.35	2.90	4	0.50	0.25	0.60	0.0
9	52-54	2.70	1.80	1 1/2	7-9	0.45	0.30	8	0.60	0.40	0.90	0.60	44	2.80	1.85	4.45	2.95	5	0.50	0.25	0.60	0.0
9 1/2	55-57	2.85	1.90	2	10-12	0.60	0.40	9	0.65	0.45	1.00	0.65	45	2.90	1.90	4.55	3.05	6	0.50	0.25	0.60	0.0
10	58-60	3.00	2.00	2 1/2	13-15	0.75	0.50	10	0.70	0.45	1.05	0.75	46	2.95	1.95	4.65	3.15	7	0.50	0.30	0.70	0.0
10 1/2	61-63	3.15	2.10	3	16-18	0.90	0.60	11	0.80	0.50	1.15	0.80	47	3.00	1.95	4.75	3.20	8	0.60	0.40	0.90	0.0
11	64-66	3.30	2.20	3 1/2	19-20	1.05	0.70	12	0.85	0.55	1.25	0.85	48	3.05	2.00	4.85	3.25	9	0.65	0.45	1.00	0.0
11 1/2	67-69	3.45	2.30	4	21-23	1.20	0.80	13	0.95	0.60	1.35	0.95	49	3.15	2.05	4.95	3.30	10	0.70	0.45	1.05	0.0
12	70-72	3.60	2.40	4 1/2	24-25	1.35	0.90	14	1.00	0.65	1.45	1.00	50	3.15	2.10	5.00	3.35	11	0.75	0.50	1.15	0.0
12 1/2	73-75	3.75	2.50	5	26-28	1.50	1.00	15	1.05	0.70	1.55	1.05	51	3.15	2.10	5.10	3.45	12	0.85	0.55	1.25	0.0
13	76-78	3.90	2.60	5 1/2	29-30	1.65	1.10	16	1.15	0.75	1.65	1.15	52	3.20	2.10	5.25	3.50	13	0.90	0.60	1.35	0.0
13 1/2	79-81	4.05	2.70	6	31-33	1.80	1.20	17	1.20	0.80	1.75	1.20	53	3.25	2.15	5.35	3.55	14	0.95	0.65	1.45	1.0
14	82-84	4.20	2.80	6 1/2	34-36	1.95	1.30	18	1.30	0.85	1.85	1.25	54	3.30	2.20	5.45	3.65	15	1.05	0.70	1.55	1.0
14 1/2	85-87	4.35	2.90	7	37-39	2.10	1.40	19	1.35	0.90	1.95	1.30	55	3.40	2.20	5.50	3.70	16	1.05	0.70	1.65	1.0
15	88-90	4.50	3.00	7 1/2	40-42	2.25	1.50	20	1.45	0.90	2.05	1.40	56	3.45	2.25	5.60	3.80	17	1.15	0.75	1.70	1.0
15 1/2	91-93	4.65	3.10	8	43-45	2.40	1.60	21	1.45	0.95	2.15	1.50	57	3.50	2.30	5.70	3.85	18	1.20	0.80	1.85	1.0
16	94-96	4.80	3.20	8 1/2	46-48	2.55	1.70	22	1.50	1.00	2.25	1.55	58	3.55	2.35	5.85	3.90	19	1.25	0.85	1.95	1.0
16 1/2	97-99	4.95	3.30	9	49-51	2.70	1.80	23	1.55	1.00	2.35	1.60	59	3.60	2.40	5.95	3.95	20	1.35	0.90	2.00	1.0
17	100-102	5.10	3.40	9 1/2	52-54	2.85	1.90	24	1.65	1.05	2.50	1.65	60	3.65	2.40	6.00	4.05	21	1.35	0.90	2.20	1.0
17 1/2	103-105	5.25	3.50	10	55-57	3.00	2.00	25	1.70	1.10	2.65	1.70	61	3.65	2.40	6.10	4.10	22	1.45	0.95	2.25	1.0
18	106-108	5.40	3.60	11	58-64	3.30	2.20	26	1.80	1.15	2.85	1.80	62	3.65	2.40	6.20	4.15	23	1.50	1.00	2.40	1.0
18 1/2	109-111	5.55	3.70	12	65-71	3.60	2.40	27	1.85	1.20	2.75	1.85	63	3.70	2.45	6.35	4.25	24	1.55	1.05	2.45	1.0
19	112-114	5.70	3.80	13	72-78	3.90	2.60	28	1.90	1.25	2.85	1.90	64	3.75	2.50	6.45	4.30	25	1.60	1.05	2.55	1.0
19 1/2	115-117	5.85	3.90	14	79-85	4.20	2.80	29	2.00	1.30	2.95	2.00	65	3.80	2.50	6.50	4.35	26	1.70	1.10	2.70	1.0
20	118-120	6.00	4.00	15	86-92	4.50	3.00	30	2.05	1.35	3.05	2.05	66	3.90	2.55	6.60	4.45	27	1.75	1.15	2.75	1.0
				16	93-100	4.80	3.20	31	2.05	1.35	3.15	2.15	67	3.95	2.60	6.70	4.50	28	1.80	1.20	2.85	1.0
				17	101-108	5.10	3.40	32	2.10	1.40	3.25	2.20	68	4.00	2.65	6.80	4.55	29	1.90	1.25	2.90	1.0
				18	109-116	5.40	3.60	33	2.20	1.40	3.35	2.25	69	4.05	2.70	6.90	4.60	30	1.95	1.30	3.00	2.0
				19	117-124	5.70	3.80	34	2.25	1.45	3.45	2.30	70	4.10	2.70	6.95	4.65	31	1.95	1.30	3.15	2.0
				20	125-132	6.00	4.00	35	2.30	1.50	3.55	2.40	71	4.10	2.70	7.05	4.75	32	2.00	1.35	3.25	2.0
								36	2.40	1.55	3.65	2.45	72	4.10	2.70	7.15	4.80	33	2.05	1.35	3.35	2.0
								37	2.45	1.60	3.75	2.50	73	4.15	2.75	7.25	4.85	34	2.15	1.40	3.40	2.0
								38	2.50	1.65	3.85	2.60	74	4.20	2.80	7.35	4.90	35	2.20	1.45	3.50	2.0
								39	2.55	1.70	3.95	2.65	75	4.25	2.85	7.40	4.95	36	2.25	1.50	3.60	2.0
								40	2.65	1.70	4.05	2.70	76	4.30	2.85	7.50	5.05	37	2.30	1.55	3.70	2.0
								41	2.65	1.70	4.15	2.80	77	4.35	2.90	7.60	5.10	38	2.40	1.60	3.85	2.0
																		39	2.45	1.60	3.90	2.0
																		40	2.50	1.65	3.95	2.0

Ä Blekinge Kustbanor är i samtrafik priset för zon 1/2 kr. 0.15 i II och kr. 0.10 i III.

Tab. 332.

Kupongbiljetter och kombinerade biljetter.

Kupongbiljetter.

Kupongbiljetter tillhandahållas utslutande för resor inom Sverige och kunna sammansättas av kuponger för sträckor av Statens järnvägar samt de enskilda järnvägar, som enligt tab. 330 deltaga i svensk samtrafik.

Kupongbiljetter sammansätts och försäljas vid följande ställen, nämligen Alvesta, Bollnäs, Filipstad västra, Gävle Centr., Göteborg (S. J.), Göteborg Bs och Nordisk Resebureau, Hälsholm Centr., Hässelholm, Jönköping, Karlstad, Katrineholm, Luleå, Malmö C., Norrköping, Näsäsi, Sollefteå, Stockholm C. (Exp. för komb. bilj. och Nordisk Resebureau), Storvik, Sundsvall, Trälleborg nedre, Umeå, Uppsala, Örebro, Örnsköldsvik och Östersund, men kunna även rekvireras från varje annan station vid de järnvägar, för vilka kuponger finnas inrättade.

Priset på dylik biljett är lika med priset för en vanlig biljett.

Giltighetstiden är 3 månader och får resan inom denna anträdas när som helst.

Tva barn, som fyllt 3 men ej 12 år, få färdas å en biljett. För ett barn av nämnda ålder löses biljett till halvt pris.

Kupongbiljetten berättigar till medförande av 25 kg. (barn 12 kg.) resgods avgiftsfritt.

Giltighetstiden. Bestämmelserna i tab. 328, II, B. gälla oförändrade.

Avbrott i resan får utan formaliteter ske å varje kupongs begynnelse- eller slutstation samt å sådan mellanstation, varifrån den resande skall resa in på sidolinje och åter med användande av i biljetten insatta kuponger. I övrigt gälla för reseavbrott å varje särskild kupong bestämmelserna i tab. 328, II, C.

Vid resa å snälltåg skall lösas en tilläggsbiljett till pris av kr. 2.50, 1.50 och 1.00 i resp. 1:a, 2:a och 3:e klass för varje kupongsträcka, på vilken snälltåg begagnas, dock är lösen av endast en tilläggsbiljett erforderlig, då två eller flera omedelbart efter varandra följande kupongsträckor, tillryggeläggs utan andra avbrott än de, som enligt bestämmelserna i tab. 328, II, C, få göras, utan att vederbörande kupong förlorar sin giltighet.

I klass kupong berättigar till I kl. plats i nattsnälltåg endast mot lösen jämväl av sovplatsbiljett å kr. 10.70, när samtliga I kl. vagnar i taget äro inrättade såsom sovvagnar.

Beställning av kupongbiljetter sker i tillämpliga delar på sätt nedan är angivet för kombinerade biljetter, dock att den tid, inom vilken beställning skall vara inlämnad för att kunna expedieras samma dag, inkränkes till 4 timmar.

Kombinerade biljetter.

Kombinerade biljetter, som tillhandahållas utslutande för resa till och i Norge, Danmark, England, Finland, Tyskland, Österrike-Ungern, Frankrike, Italien, Rumänien, Serbien, Bulgarien, Turkiet, Bosnien-Herzegovina, Schweiz, Belgien, Holland och Luxemburg, sammansätts endast vid Stockholms centralstation samt statsbanans stationer i Göteborg och Malmö, men kunna beställas antingen å bemälda stationer eller genom vilken som helst annan station vid Statens och de flesta enskilda järnvägar

Förteckning över alla in- och utländska kuponger samt deras pris tyskt mynt. (Verzeichniss der Fahrtscheine für zusammensetzbare Fahrscheine) jämte den härtill hörande kartan kan erhållas genom alla stationer till ett pris av 70 öre.

Biljetts sammansättning. Biljetter utfärdas för: a) rundresor, b) tur- och returresor över samma sträckor, c) resor, som utgöras dels av tur- och returresor över samma sträckor, dels av en eller flera rundresor.

För i kupongförteckningen på särskilt sätt betecknade sträckor i Sverige, Norge, Danmark, England, Finland, Tyskland, Österrike-Ungern, Holland, Belgien, Luxemburg, Rumänien, Bulgarien, Serbien och Turkiet få dock kombinerade biljetter utfärdas även för enkla resor, eventuellt i förenning med tur- och retur- eller rundresa över dylika sträckor. Vid sammansättning av dylika kombinerade biljetter måste emellertid användas så skilda omslag av violet färg.

I biljetterna intagas blott kuponger för de av de resande utvalda sträckor, över vilka beföringsavgift erlägges; dessa s. k. kupongsträckor skola omfattas en väglängd av minst 600 kilometer.

För de förbindelsesträckor, som äro avsedda att ingå i den tillämnade resan, intagas däremot icke några kuponger i biljetterna, men skiljesamma dock vara upptagna i bestämmingssedeln; sammankopplade kilometertal av dessa förbindelsesträckor, sådant det finnes i kupongförteckningen angivet, får icke överstiga halva den väglängd, som de samma biljett ingående kupongsträckorna omfattar.

De i bestämmingssedeln uppförda kupong- eller förbindelsesträckor måste bildas en oavbruten följd. Resan skall, utom å biljetter för enkla resor, upphöra vid utgångsstationen.

Biljetts giltighet m. m. En biljett gälls, avstampningsdagen inräknad, 60 dagar, när sammankopplade längden av de kupongsträckor, biljetten omfattar, utgör från 600 till fulla 3,000 km., 90 dagar, när längden utgör från 3,001 till fulla 5,000 km. samt 120 dagar, när längden överstiger 5,000 km. Giltighetsterminen tilländalöper kl. 12 natten efter de å biljetterns främsta sida angivna sista dag för dess giltighet. Förlängning av giltighetstermin beviljas under inga förhållanden.

Resan kan, inom den tid biljetten gäller, anträdas när som helst.

Avbrott i resan. För avbrott i resa å svenska järnvägar gälla följande bestämmelser:

Den resande är berättigad att utan vidare avbryta resan på vilken som helst kupongs begynnelse- eller slutstation ävensom å sådan mellanstation, varifrån den resande skall göra resa in på sidolinje och åter kuponger, som finnas insatta i den kombinerade biljetten.

Avbrytes resan å annan station, måste biljetten, så snart den resande lämnat taget, föresvis tjänstgörande stationsföreståndaren för anteckning å vederbörande kupong om avbrottet. I följande fall är den resande dessutom underkastad nedanstående särskilda avgiftsbestämmelser:

a) Å Statens järnvägar får avbrott äga rum.

utan avgift, om kupongen gäller för resa om högst 168 km. av Stater järnvägar;

mot lösen av s. k. uppehållsbiljett i för resande å vanliga biljetter för skriven ordning, om kupongen gäller för längre sträckor än 168 km. å nämnda järnvägar.

b) Å sträckor, tillhörande någon av Bergslagens, Gävle-Dala, Stockholm-Västerås-Bergslagens och Uddevalla-Vänersborg-Herrljunga järnvägar, får resan avbrytas en gång avgiftsfritt samt vid ytterligare å

rott mot en avgift för varje gång av 1 kr. 25 öre, 75 öre och 50 öre i resp. klasser.

c) Å sträcka, tillhörande *Göteborg—Borås* eller *Borås—Alvesta* järnväg, är avbrott göras endast mot avgift av 60 öre och 40 öre i 2:a resp. 3:e klass för varje helt eller påbörjat dygn, som uppehållet varat.

d) Å sträcka tillhörande *Halmstad—Nässjö* och *Västra Centralbanans* järnvägar får resan avbrytas på samma villkor som å Statens järnvägar. Å utländska järnvägssträckor är den resande berättigad att utan förbehåll avbryta resan på vilken som helst kupongs begynnelse- eller ändstation ävensom på de i kupongen särskilt namngivna uppehållsstationerna. Avbrytes resan å annan station, måste biljetten, så snart den resande lämnat tåget, föresigas tjänstgörande stationsföreståndaren för anteckning härom på vederbörande kupong.

Såsom undantag från nämnda regel gäller för de svenska statsbanorna id resa å kupong för färd om 169 km. och däröver samt för de ungerska statsbanorna, att resan får avbrytas endast en gång å en och samma uppoungsträcka — dock får reseavbrott alltid göras i Budapest å däröver gällande kupong. Å tyska och schweiziska sträckor får resan avbrytas å vilken som helst station, utan att biljetten behöves företas för vederbörande stationsföreståndare.

Barn under 4 år, vilket intager samma plats som medföljande äldre person, befordras fritt. För barn över 4 men under 10 år ävensom för barn under 4 år, för vilket särskild plats begäres, betalas halvt pris.

Resgods. Resande med kombinerade biljetter ågar rätt att avgiftsfritt inskriva resgods i samma omfattning som å vanliga biljetter, undantagandes å franska banor, där frivikt ej får åtnötas.

Beställning av kombinerade biljetter måste ske *skriftligen* med användande av *beställningsedel*, som i ett exemplar medföljer varje förteckning, och som jämval utan sådan utlämnas gratis vid varje i reseförbundet upptagna annan station. Beställningen bör adresseras till någon av de ovan angivna utlämningsstationerna, men kan även insändas till närmaste annan station. Beställningen kan jämval ske medelst *brev med eller utan ifylld beställningsedel*. I sistnämnda fall bör dock brevet innehålla åtminstone följande uppgifter: en *noggrann* bestämmelse om de sträckor, som skola ingå i resan; resans utgångsstation; å vilken klass biljetten eller de särskilda kupongerna skola lyda; från vilken tid biljetten skall gälla, och vid vilken station den önskas utlämnad.

Varje beställning, som direkt eller genom stationernas biljetteditioner inkommer till en utlämningsstation 6 timmar före tjänstgöringstidens slut, expedieras *samma dag*, nämligen så, att den sammansatta biljetten antingen tillhandahållas för avhämtning å försäljningsstationen eller avsändas till den station, genom vilken beställningen skett. *Snarare* ingåna beställningar expedieras i samma ordning *den följande dagen*.

Kombinerad biljett är personlig och kan ej å annan person överlätas. Den kan således blott begagnas *av den person*, som med densamma benytt resan samt *dess förinnan* med bläck tecknat sitt namn å den därför utmärkta plats å biljettens omslag.

Tab. 333.

Direkta biljetter till Norge, Danmark och Finland.

Biljettförsäljning. — Direkta biljetter försäljas dels från de i efterstående tabeller angivna stationerna, dels från ett stort antal mindre iaktiga stationer, som åro angivna under varje tabell.

Biljettslag. — Biljetterna till Finland åro inrättade som bokbiljetter, d. v. s. häften innehållande kuponger för de olika järnvägs- och ångbåtssträckor, som skola befaras. Biljetterna till Norge och Danmark åro pappbiljetter av det slag, som vanligen användes i inhemsk trafik.

Befordran av barn. — I trafik med Danmark gälla följande bestämmelser:

Barn under 3 år, för hvilket särskild plats ej begäres, befordras avgiftsfritt och utan biljett.

Barn mellan 4 och 10 år ävensom barn under 3 år, för vilket särskild plats begäres, befordras mot halv avgift.

Barn, som fyllt 12 år, erlägger full biljettavgift.

För barn mellan 3 och 4 år utfärdas ej direkta biljetter.

För barn mellan 10 och 12 år utfärdas ej direkta biljetter till nedatt pris.

I trafik med Norge och Finland gälla följande bestämmelser:

Barn under 3 år, för vilket särskild plats ej begäres, befordras fritt och utan biljett.

Barn mellan 3 och 12 år, ävensom barn under 3 år, för vilket särskild plats begäres, befordras mot halv avgift.

Biljetternas giltighet. — Biljetterna utfärdas antingen 1) gällande för resa med alla tåg eller 2) för resa endast med person- eller blandade tåg eller 3) för resa med person- eller blandade tåg samt mellan Kristiania—Bergen alla tåg. Innehavare av sistnämnda slags biljett skall för tillräde till svenska statsbanornas snälltåg lösa särskild tilläggsbiljett, vars pris för enkel resa utgör kr. 2.50 i I, kr. 1.50 i II och kr. 1.00 i III klass, samt likaledes för tillträde till svenska statsbanornas II- och III-klass, samt särskild snälltågsbiljett, vars pris för enkel resa utgör kr. 1.30 i I, kr. 0.80 i II och kr. 0.50 i III klass. De svenska tilläggsbiljetterna kunna lösas på alla svenska statsbanestationer ävensom å svenska statsbanornas snälltåg; de svenska tilläggsbiljetterna kunna lösas på svenska statsbanornas stationer samt på Helsingborgs ångfärjestation.

Under tiden 1 november—30 april skola resande med ångbåtarna å *Åker i Söndra Stockholm—Åbo* eller *Hångö* betala en särskild tilläggsavgift, utgörande 8 och 7 finska mark för resp. I och II plats.

Å svenska och norska linjer åro I klass vagnar i flertalet — å norska linjer i alla — nattag inrättade som sovagnar och få begagnas endast mot lösen för varje nattresa av en särskild sovagnsbiljett.

Biljett gäller 1 månad, avstämplingsdagen inberäknad. Resan får anträdas med vilket tåg eller vilken båt som helst den dag, biljetten köpts, eller följande dag, om anteckning härom av stationsföreståndaren gjorts å biljetten. Dock får resa å biljetter i bokform samt å resebyråbiljetter anträdas när som helst inom biljettens giltighetstid. Resan skall vara avslutad senast kl. 12 midnatt den dag, giltighetstiden utlöper.

Biljetvisering. — På förfrödan av vederbörande tåg- eller ångbåtspersonal skall biljetten när som helst framvisas. Resande med bokbiljett bör tillse, att rätta kuponger uttagas ur biljetten; felaktigt uttagna kuponger böra genast återföras.

Bokbiljett är giltig endast när förutom kuponger för icke befarade sträckor även biljettens omslag företes; lösa kuponger utan omslag åro ogiltiga och fråntagas den resande.

Reseavbrott.

A. Pappbiljetter.

1. Å svenska järnvägar är reseavbrott ej tillåtet.

2. Å norska järnvägar får resan avbrytas å alla stationer.

3. Å svenska statsbanorna skall vid varje sådant avbrott, som ej allenaast är en följd av tågförbindelserna, i resa av övert 168 km. längd å en och samma biljett lösas en särskild uppehållsbiljett till pris av kr. 1.25 i I, 0.75 i II och 0.50 i III kl.; avbrott i resa av högst 168 km. längd får däremot göras utan särskild avgift.

4. Å Bergslagens zontarif-föreningens järnvägar får reseavbrott göras en gång avgiftsfritt; för varje ytterligare avbrott erlägges i 3. angivna avgift.

5. Å Göteborg—Borås och Borås—Alvesta järnvägar får avbrott göras endast mot erläggande av kr. 0.60 och 0.40 i resp. II och III kl. för varje påbörjat dygn, som uppehållet varat.

6. Å Halmstad—Nässjö järnvägar skall vid varje av tågförbindelserna icke betingat reseavbrott lösas uppehållsbiljett till pris av kr. 0.75 och 0.50 i resp. II och III klass.

7. Å andra enskilda svenska järnvägar ån de ovan angivna kan resan avbrytas en gång på vilken som helst station, där tåget stannar och därifrån eller från en bestämmelsestationen närmare liggande station på samma sträcka fortsätts med annat tåg, som samma eller följande dag avgår i riktning mot bestämmelsestationen.

B. Biljetter i bokform.

1. Resande åger rätt att utan vidare avbryta resan å varje kupongs begynnelse- eller slutstation ävensom å de å kupongerna eventuellt angivna uppehållsstationerna.

2. Å de finska, norska och svenska banorna får dessutom avbrott i resan göras å alla stationer, å de svenska banorna dock endast med iakttagande av bestämmelserna under A, 3—7.

Obs! I de ovan under A, 2—7 samt under B, 2 angivna fall skall den resande omedelbart efter det han lämnat tåget uppvisa biljetten för stationsföreståndaren för att av honom förse med påteckning om uppehållet.

Sovplatsbiljett förlorar sin giltighet vid frivilligt avbrott i resan.

Resgods. — Då resgods polletteras å biljett med giltighet övert olika vägar eller till ort med flera stationer, bör den resande uppgiva, vilken väg och till vilken bangård resgodset skall befordras samt personligen närvara vid tullbehandlingen å vederbörande fortullningsställe.

För varje biljett (även barnbiljett), på vilken resgods inskrives, uttages en särskild inskrivningsavgift av 20 öre. Denna avgift erlägges genom lösen av särskild resgodsbiljett.

Å varje helbiljett får fransett inskrivningsavgift fritt medföras 25 kg. och å varje halvbiljett 12 kg. resgods, undantagandes å norska banor, vilka icke medgiva någon frivikt, samt å ångbåtslinjen Stockholm—Helsingfors, å vilken frivikten år 50 resp. 25 kg.

Såsom resgods befordras i regel endast vad den resande medför för sitt behov under resan, såsom koffertar, kappsäckar, resväskor, hattfodral, smärre lädor och dylikt.

Till sådana effekter räknas också:

- a) sjukvagnar och stolar, som sjuka personer föra med sig, ävensom barnvagnar för medresande barn,
- b) varnprover, som handelsresande medföra på affärsresor och vilka kunna som prover anses,
- c) musikinstrument i askar, fodral eller liknade omhölje,
- d) mätningssinstrument av intill 4 meters längd och verktyg,
- e) velocipeder (särskilda avgifter debiteras),
- f) skidor och kälkar,
- g) dragkistor och byråar vid tjänstefolks flyttning;

allt för så vitt ifrågakommande effekter (a—g) uppenbarligen åro avsedda för den resandes eget bruk och icke åro att betrakta som handelsvaror.

Större köpmansmässigt packade lädor och kärl samt andra föremål, vilka icke kunna räknas till reseförnödenheter, kunna efter vederbörande stationsbeföls beprövande mottagas till befordring såsom resgods. För dylikt göd medgives emellertid ingen frivikt.

Hundar. — Direkt expedition av hundar, som åtfölja resande, åger rum endast mellan svenska och norska stationer. Avgiften utgår med hälften av en III klass biljett i person- eller blandat tåg.

Biljetter till Norge.

Avgifterna hänföra sig till enkla biljetter. Tur- och returbiljetter säljas icke.

1. över Riksgränsen.

Till Narvik från	Till alla tåg			Till Pt och Bt		
	I	II	III	I	II	III
	Kr. ö.	Kr. ö.	Kr. ö.	Kr. ö.	Kr. ö.	Kr. ö.
Boden	—	—	—	25 60	15 20	10 —
Gällivare	—	—	—	17 60	10 40	6 80
Göteborg öv. Örebro.....	—	44 90	29 80	—	43 40	28 80
Do > Stockh.—Krylbo	80 10	47 90	31 80	—	46 40	30 80
Kiruna	—	—	—	12 10	7 10	4 60
Luleå	—	—	—	—	16 10	10 60
Malmö öv. Örebro.....	—	47 90	31 80	—	46 40	30 80
Do > Nyköping —Stock- Katrineholm —Krylbo	83 60	50 —	33 20	—	48 50	32 20
Stockholm C öv. Krylbo.....	68 10	40 70	27 —	—	39 20	26 —
Sundsvall	—	—	—	—	32 30	21 40

Biljetter till Narvik säljas dessutom vid Abisko, Abiskojoek, Björkliden, Bräcke, Haparanda, Jörn, Karungi, Krylbo, Lapträsk, Morjärv, Sollefteå, Trälberg, Umeå, Alvsby och Örnsköldsvik. Upplysningar om priserna erhållas å resp. stationer.

2. över Storlien.

Till Trondhjem från	Till alla tåg			Till Pt och Bt		
	I	II	III	I	II	III
	Kr. ö.	Kr. ö.	Kr. ö.	Kr. ö.	Kr. ö.	Kr. ö.
Gävle öv. Ockelbo.....	—	24 35	15 95	—	—	—
Göteborg öv. Örebro.....	—	33 70	22 20	—	—	—
Do > Stockh.—Krylbo	63 50	37 60	24 80	—	—	—
Härnösand.....	—	—	—	—	23 20	15 20
Järpen	—	—	—	—	8 50	5 40
Luleå	—	—	—	—	30 10	19 80
Malmö öv. Örebro.....	—	37 60	24 80	—	—	—
Do > Nyköping —Stock- Katrineholm —Krylbo	68 —	40 30	26 60	—	—	—
Stockholm C öv. Krylbo.....	48 —	28 30	18 60	—	—	—
Sundsvall	—	—	—	—	17 20	11 20
Uppsala öv. Krylbo	—	26 80	17 60	—	—	—
Åre	—	—	—	—	7 60	4 70
Östersund	—	—	—	19 50	11 20	7 20

Biljetter till Trondhjem säljas dessutom vid Bollnäs, Bräcke, Duved, Enafors, Gevsjön, Haparanda, Hudiksvall, Halland, Kiruna, Krokom, Krylbo, Ljusdal, Mattmar, Mörsil, Nälden, Sala, Sollefteå, Storlien, Storvik, Söderhamn, Trälberg, Trångsviken, Täng, Umeå, Undersåker, Ytterån, Ånn och Örnsköldsvik.

Vidare säljas biljetter vid samtliga ovan nämnda svenska stationer till följande stationer i Norge: Charlottenlund, Floren, Gudaaen, Hegre, Hell, Hommelvik, Kopperaen, Lademoen, Leangen, Levanger, Malvik, Meraker, Ranheim, Røros, Stenkjær, Stjørdalen, Tovmodalen och Værdalen. Upplysningar om priserna erhållas å resp. stationer.

3. över Charlottenberg.

Till Bergen från	Till alla tåg			Till Pt och Bt*		
	I	II	III	II	III	
	Kr. ö.	Kr. ö.	Kr. ö.	Kr. ö.	Kr. ö.	Kr. ö.
Arvika	52 50	29 40	17 75	—	—	—
Eskilstuna öv. Flen	—	40 80	25 45	—	—	—
Karlstad	46 80	32 —	19 60	30 10	18 30	—
Kristinehamn	58 80	33 20	20 40	31 30	19 10	—
Norrköping	69 30	39 50	24 60	37 60	23 30	—
Nyköping öv. Flen	—	41 10	25 65	—	—	—
Stockholm C öv. Laxå.....	73 30	41 90	26 20	40 —	24 90	—
Sundsvall öv. Krylbo—Stockholm eller Örebro	—	55 10	35 —	—	—	—
Uppsala öv. Stockholm eller Örebro	—	43 70	27 40	—	—	—
Örebro öv. Hallsberg	—	37 10	23 —	—	—	—
Till Kristiania från						
Arvika	20 70	11 60	7 15	8 40	5 05	—
Enköping öv. Ludvika—Kil	—	—	—	20 90	13 40	—
Eskilstuna öv. Flen	—	23 —	14 85	—	—	—
Falun öv. Falun	—	—	—	19 40	12 40	—
Fällstad öv. Falun	—	—	—	14 —	8 80	—
Gävle öv. Falun—Kil.....	—	—	—	21 50	13 80	—
Jönköping öv. Laxå.....	—	22 90	14 80	19 70	12 70	—
Karlstad	25 —	14 20	9 —	11 —	6 90	—
Kristinehamn	27 —	15 40	9 80	12 20	7 70	—
Norrköping	37 50	21 70	14 —	18 50	11 90	—
Nyköping öv. Flen	—	23 30	15 05	—	—	—

Till Kristiania från	Till alla tåg			Till Pt och Bt		
	I	II	III	II	III	
	Kr. ö.	Kr. ö.	Kr. ö.	Kr. ö.	Kr. ö.	Kr. ö.
Stockholm C öv. Laxå	41 50	24 10	15 60	20 90	13 50	—
Do > Ludvika—Kil.....	—	—	—	22 70	14 60	—
Sundsvall öv. Krylbo—Stockholm eller Örebro	—	37 30	24 40	—	—	—
Uppsala öv. Stockholm eller Örebro	—	25 90	16 80	—	—	—
Örebro öv. Hallsberg.....	—	19 30	12 40	16 10	10 30	—
Till Trondhjem öv. Flisen från						
Arvika	—	27 60	16 65	—	—	—
Eskilstuna öv. Flen	—	39 —	24 35	—	—	—
Karlstad	—	30 20	18 50	—	—	—
Kristinehamn	—	31 40	19 30	—	—	—
Norrköping	—	37 70	23 50	—	—	—
Stockholm C öv. Laxå.....	—	40 10	25 10	—	—	—
Örebro öv. Hallsberg.....	—	35 30	21 90	—	—	—

* Å svenska enskilda järnvägar gälla bilj. även å snälltåg.

Biljetter till Bergen, Trondhjem och Kristiania säljas dessutom v Borlänge, Charlottenberg, Deje, Edsvalla, Enköping, Falun, Filipstad, Flen, Fryksta, Grums, Grängesberg Bs, Gävle, Hallsberg, Haparand, Katrineholm, Kil, Laxå, Ludvika, Nyköping, Ottebol, Segmon, Strömtor Sundsvall, Säffle, Södertelje, Uppsala och Amot.

Vidare säljas biljetter vid samtliga ovan nämnda svenska station till följande stationer i Norge: Aabogen, Dombaas, Eidsvold, Elverum, Fagernes, Finse, Flisen, Gjeilo, Hamar, Harpefoss, Hangastøl, Hundor, Hønefoss, Kongsvinger, Lillehammer, Lillestrøm, Magnor, Matrand, Mydal, Otta, Røros, Skotterud, Tonsaasen, Tretten, Vinstra och Voss.

Upplysningar om priserna och vägarna erhållas å resp. stationer.

4. över Kornsjö.

Till Bergen från	Till alla tåg			Till Pt och Bt		
	I	II	III	II	III	
	Kr. ö.	Kr. ö.	Kr. ö.	Kr. ö.	Kr. ö.	Kr. ö.
Borås övre	—	37 70	23 35	—	—	—
Ed	50 25	27 95	16 85	—	—	—
Göteborg Bs.....	63 80	36 10	22 30	—	—	—
Halmstad	76 30	43 60	27 30	—	—	—
Hälsingborg	80 80	46 30	29 10	—	—	—
Malmö	83 80	48 10	30 30	—	—	—
Trälberg öv. Malmö	85 30	49 —	30 90	—	—	—
Trollhättan	59 05	33 25	20 40	—	—	—
Uddevalla öv. Bäckefors	54 60	31 70	19 35	—	—	—
Varberg	71 80	40 90	25 50	—	—	—
Vänersborg	—	32 75	20 05	—	—	—
Åmål	—	32 60	19 95	—	—	—
Till Fredrikshald från						
Borås övre, öv. Herrljunga—Öxnerud	—	14 20	9 25	—	—	—
Ed	7 95	4 45	2 75	2 75	1 —	—
Göteborg Bs.....	21 50	12 60	8 20	—	—	—
Halmstad	34 —	20 10	13 20	—	—	—
Hälsingborg	38 50	22 80	15 —	—	—	—
Malmö	41 50	24 60	16 20	—	—	—
Stockholm C öv. Laxå—Kil—Mellerud	—	25 50	16 80	—	—	—
Do öv. Herrljunga—Öxnerud—Mellerud	—	26 10	17 20	—	—	—
Do > Göteborg—Mellerud	49 00	29 10	19 20	—	—	—
Trälberg öv. Malmö	43 —	25 50	16 80	—	—	—
Trollhättan	16 75	9 75	6 30	—	—	—
Uddevalla öv. Bäckefors	12 30	8 20	5 25	6 50	4 —	—
Varberg	29 50	17 40	11 40	—	—	—
Vänersborg	—	9 25	5 95	—	—	—
Åmål	—	9 10	5 85	—	—	—
Till Kristiania Ö från						
Borås övre, öv. Herrljunga—Öxnerud	—	20 90	13 35	—	—	—
Ed	20 25	11 15	6 85	8 95	5 —	—
Göteborg Bs.....	33 80	19 30	12 30	—	—	—
Halmstad	46 30	26 80	17 30	—	—	—
Hälsingborg	50 80	29 50	19 10	—	—	—
Malmö	53 80	31 30	20 30	—	—	—
Stockholm C öv. Laxå—Kil—Mellerud	—	32 20	20 90	—	—	—
Do öv. Herrljunga—Öxnerud—Mellerud	—	32 80	21 30	—	—	—
Do > Göteborg—Mellerud	61 30	35 80	23 30	—	—	—
Trälberg öv. Malmö	55 30	32 20	20 90	—	—	—
Trollhättan	29 05	16 45	10 40	—	—	—
Uddevalla öv. Bäckefors	24 60	14 90	9 35	12 70	7 —	—
Varberg	41 80	24 10	15 50	—	—	—
Vänersborg	—	15 95	10 05	—	—	—
Åmål	—	15 80	9 95	—	—	—

Till Trondhjem över Hamar från	Till alla tåg						Till Pt och Bt*					
	I		II		III		II		III			
	Kr.	ö.	Kr.	ö.	Kr.	ö.	Kr.	ö.	Kr.	ö.	Kr.	ö.
Borås övre, öv. Herrljunga-Öxnered	—	—	39	10	24	15	—	—	—	—	—	—
Ed	52	65	29	35	17	65	—	—	—	—	—	—
Göteborg B:s	66	20	37	50	23	10	—	—	—	—	—	—
Halmstad	78	70	45	00	28	10	—	—	—	—	—	—
Hälsingborg	83	20	47	70	29	90	—	—	—	—	—	—
Malmö	86	20	49	50	31	10	—	—	—	—	—	—
Trällebörg över Malmö	87	70	50	40	31	70	—	—	—	—	—	—
Trollhättan	61	45	34	65	21	20	—	—	—	—	—	—
Uddevalla över Bäckefors	57	00	33	10	20	15	—	—	—	—	—	—
Varberg	74	20	42	30	26	30	—	—	—	—	—	—
Vänersborg	—	—	34	15	20	85	—	—	—	—	—	—
Ämål	—	—	34	00	20	75	—	—	—	—	—	—

* Å svenska ensk. järnv. gälla bilj. även för snälltåg.
 Ⓞ I kl. bilj. säljas endast under den del av sommaren, då I kl. vagnar enl. tidtabellen framföras å linjen Kristiania-Trondhjem.

Biljetter till Bergen, Fredrikshald, Kristiania Ö och Trondhjem säljas dessutom vid Bengtsfors, Bäckefors, Dalskog, Herrljunga, Hökedalen, Landskrona, Lund, Mellerud, Mon, Olskroken, Säffle, Uddevalla över Mellerud-Öxnered, Åstorp, Angelholm, Ödeborg och Öxnered.
 Vidare säljas biljetter vid samtliga ovan nämnda svenska stationer till följande stationer i Norge: Dombås, Fagernes, Finse, Fredrikstad, Gjøelo, Hamar, Harpefoss, Haugastøl, Hundorp, Hønefoss, Lillehammer, Moss, Myrdal, Otta, Røros, Sarpsborg, Tistedalen, Tonsaasen, Tretten, Vinstra och Voss.
 Upplysningar om priserna erhållas å resp. stationer.

Till Köpenhamn från	Station i Köpenhamn	Till alla tåg						Till Pt och Bt									
		I		II		III		I		II		III					
		Kr.	ö.	Kr.	ö.	Kr.	ö.	Kr.	ö.	Kr.	ö.	Kr.	ö.				
Jönköping över Malmö	Ö o. H	—	—	—	—	—	—	—	—	—	—	12	85	*8	65		
D:o hamn > Halmstad—	H	—	—	—	—	—	—	—	—	—	—	—	—	—	—		
D:o > Helsingör	K o. Ö	—	—	—	—	—	—	—	—	—	—	—	—	14	00	9	10
D:o d:o > Wärnarn—	d:o	—	—	—	—	—	—	—	—	—	—	—	—	—	—	—	
Helsingör	Ö o. H	—	—	—	—	—	—	—	—	—	—	—	—	14	55	9	45
Kalmar över Alvesta—Malmö	d:o	—	—	—	—	—	—	—	—	—	—	—	—	16	40	*11	00
Karlskrona över Alvesta—Malmö	d:o	—	—	—	—	—	—	—	—	—	—	—	—	—	—	—	—
D:o > Eslöv—Malmö	d:o	—	—	—	—	—	—	—	—	—	—	—	—	—	—	—	—
Klippan över Helsingör	K o. Ö	—	—	—	—	—	—	—	—	—	—	—	—	—	—	—	—
Krapperup över Helsingör	d:o	—	—	—	—	—	—	—	—	—	—	—	—	—	—	—	—
D:o	H	—	—	—	—	—	—	—	—	—	—	—	—	—	—	—	—
Kristianstad över Helsingör	K o. Ö	—	—	—	—	—	—	—	—	—	—	—	—	—	—	—	—
D:o > Hässleholm—	d:o	—	—	—	—	—	—	—	—	—	—	—	—	—	—	—	—
Malmö	Ö o. H	—	—	—	—	—	—	—	—	—	—	—	—	—	—	—	—
D:o > Eslöv—Malmö	d:o	—	—	—	—	—	—	—	—	—	—	—	—	—	—	—	—
D:o	Ö o. H	—	—	—	—	—	—	—	—	—	—	—	—	—	—	—	—
Landskrona > Landskrona	H	—	—	—	—	—	—	—	—	—	—	—	—	—	—	—	—
D:o > Helsingör	K o. Ö	—	—	—	—	—	—	—	—	—	—	—	—	—	—	—	—
D:o > Malmö	Ö o. H	—	—	—	—	—	—	—	—	—	—	—	—	—	—	—	—
Länköpling > Malmö	d:o	26	05	16	45	*11	05	23	55	14	95	10	05	—	—	—	—
Ljunghy över Helsingör	K o. Ö	—	—	—	—	—	—	—	—	—	—	—	—	—	—	—	—
Lund > Malmö	Ö o. H	—	—	—	—	—	—	—	—	—	—	—	—	—	—	—	—
Längebro > Eslöv—Malmö	d:o	—	—	—	—	—	—	—	—	—	—	—	—	—	—	—	—
D:o > Eslöv—Landskrona	H	—	—	—	—	—	—	—	—	—	—	—	—	—	—	—	—
Malmö med ångfärja	Ö	—	—	1	75	—	—	—	—	—	—	—	—	—	—	—	—
Markaryd V över Helsingör	K o. Ö	—	—	—	—	—	—	—	—	—	—	—	—	—	—	—	—
Mölle > Helsingör	d:o	—	—	—	—	—	—	—	—	—	—	—	—	—	—	—	—
D:o > Hälsingborg	H	—	—	—	—	—	—	—	—	—	—	—	—	—	—	—	—
Norrköping > Malmö	Ö o. H	28	55	17	95	12	05	26	05	16	45	*11	05	—	—	—	—
D:o > Helsingör	K o. Ö	34	90	21	10	13	80	—	—	—	—	—	—	—	—	—	—
Nyhamnsläge > Helsingör	d:o	—	—	—	—	—	—	—	—	—	—	—	—	—	—	—	—
D:o > Hälsingborg	H	—	—	—	—	—	—	—	—	—	—	—	—	—	—	—	—
Ramlösa brunns över Helsingör	K o. Ö	—	—	—	—	—	—	—	—	—	—	—	—	—	—	—	—
Ronneby över Eslöv—Malmö	Ö o. H	—	—	—	—	—	—	—	—	—	—	—	—	—	—	—	—
Skölderviken över Helsingör	K o. Ö	—	—	—	—	—	—	—	—	—	—	—	—	—	—	—	—
Stockholm C > Malmö	Ö o. H	35	05	21	85	*14	65	32	55	20	35	*13	65	—	—	—	—
D:o > Helsingör	K o. Ö	42	40	25	60	16	80	—	—	—	—	—	—	—	—	—	—
Strandbaden > Helsingör	d:o	—	—	—	—	—	—	—	—	—	—	—	—	—	—	—	—
D:o	H	—	—	—	—	—	—	—	—	—	—	—	—	—	—	—	—
Trollhättan > Helsingör	K o. Ö	28	40	17	20	11	20	—	—	—	—	—	—	—	—	—	—
Trälleb. F el. N > Arrie—Malmö	Ö o. H	—	—	—	—	—	—	—	—	—	—	—	—	—	—	—	—
Trälleb. N > Vell.—Malmö	d:o	—	—	—	—	—	—	—	—	—	—	—	—	—	—	—	—
Trälleb. Ö > Vell.—Malmö	d:o	—	—	—	—	—	—	—	—	—	—	—	—	—	—	—	—
Varberg över Helsingör	K o. Ö	—	—	—	—	—	—	—	—	—	—	—	—	—	—	—	—
Värnamo > Halmstad—	d:o	—	—	—	—	—	—	—	—	—	—	—	—	—	—	—	—
Helsingör	d:o	—	—	—	—	—	—	—	—	—	—	—	—	—	—	—	—
D:o > Kärreberga—	d:o	—	—	—	—	—	—	—	—	—	—	—	—	—	—	—	—
Helsingör	d:o	—	—	—	—	—	—	—	—	—	—	—	—	—	—	—	—
D:o > Alvesta—Malmö	Ö o. H	—	—	—	—	—	—	—	—	—	—	—	—	—	—	—	—
Växjö > Malmö	d:o	—	—	—	—	—	—	—	—	—	—	—	—	—	—	—	—
Ystad > Malmö	d:o	—	—	—	—	—	—	—	—	—	—	—	—	—	—	—	—
Åstorp > Helsingör	K o. Ö	—	—	—	—	—	—	—	—	—	—	—	—	—	—	—	—
Angelholm > Helsingör	d:o	—	—	—	—	—	—	—	—	—	—	—	—	—	—	—	—
D:o > Hälsingborg	H	—	—	—	—	—	—	—	—	—	—	—	—	—	—	—	—

Biljetter till Finland.

Biljetter försäljas icke tills vidare.

Biljetter till Köpenhamn säljas dessutom vid Alvesta, Asmundtorp, Billeberga, Bjuv, Börringe, Charlottenlund, Falkenberg, Falköping-R., Flen, Fogdarp, Forslöv, Gantöfta, Gunnarstorp, Heberg, Hör, Hörby, Karlshamn, Karlstad, Korsjö, Kungsbacka, Kungshult, Laholm, Mariefeld, Mellerud, Mjölby, Mörrarp, Näsbyholm, Nässjö, Osbyholm, Raus, Rydsgård, Simrishamn, Skabersjö, Skottorp, Skurup, Skövde, Snogeröd, Strömmsbruk, Sundsvall, Svedala, Sävsjö, Södertälje, Teckomatorp, Tranås, Trollenas, Tätö, Uddevalla, Ulricehamn, Uppsala, Vallåkra, Veinge, Vislanda, Vänersborg, Åhus, Älmhult, och Örebro. Vidare säljas biljetter:

Biljetter till Danmark.

Samtliga avgifter hänföra sig till enkla biljetter. Däcksplats å ångbåt utmärkes med en * vid prisuppgiften.

- till Helsingör: vid Mölle.
- > Helsingör: vid Båstad, Göteborg, Halmstad, Hässleholm, Höganas, övre och nedre, Klippan, Krapperup, Mölle, Nyhamnsläge, Skälderviken, Stockholm C, Strandbaden, Åstorp och Ängelholm;
- > Hilleröd: vid Båstad, Göteborg B:s, Höganas, övre och nedre, Mölle, Skälderviken och Ängelholm;
- > Rungsted: vid Göteborg.
- > Skodsborg: vid Göteborg, Halmstad och Mölle.

Upplysningar om priserna erhållas å resp. stationer.
 K betyder Köpenhamns Personbangård, H Köpenhamns hamn, Ö Öst terbro.

Till Köpenhamn från	Station i Köpenhamn	Till alla tåg						Till Pt och Bt					
		I		II		III		I		II		III	
		Kr.	ö.	Kr.	ö.	Kr.	ö.	Kr.	ö.	Kr.	ö.	Kr.	ö.
Borås Ö o. N över Helsingör	K o. Ö	22	60	15	40	10	00	—	—	13	10	8	50
Båstad över Helsingör	d:o	—	—	—	—	—	—	—	—	—	—	—	—
D:o > Hälsingborg	H	—	—	—	—	—	—	5	50	3	90	*2	60
Eskilstuna C över Malmö	Ö o. H	—	—	21	65	*14	50	—	—	—	—	—	—
Eslöv över Malmö	d:o	—	—	—	—	—	—	—	—	—	—	—	—
Greve över Helsingör	K o. Ö	—	—	—	—	—	—	—	—	—	—	—	—
Gävle C över Stlm—Malmö	Ö o. H	—	—	29	05	*19	45	—	—	—	—	—	—
Göteborg över Helsingör	K o. Ö	22	40	13	60	8	80	18	60	11	30	7	30
D:o > Malmö	Ö o. H	22	05	14	05	*9	45	—	—	—	—	—	—
Halmstad > Helsingör	K o. Ö	14	40	8	80	5	60	10	60	6	50	4	10
D:o > Hälsingborg	H	—	—	—	—	—	—	—	—	—	—	—	—
Hälsingborg över Helsingör	d:o	—	—	—	—	—	—	—	—	—	—	—	—
Hässleholm > Helsingör	K o. Ö	5	40	3									

sträckor, som skola befaras. De ovanberörda biljetterna till tyska stationer äro vanligen pappbiljetter av det slag, som pålag användas i inhemsk trafik.

Barnbiljetter. Barn i ålder intill fyllda 4 år, för vilka särskild plats ej begäres, befordras avgiftsfritt. Barn i ålder från fyllda 4 till 10 år, ävensom yngre barn, för vilka begäres särskild plats, befordras mot halv avgift. För två barn i nämnda ålder löses biljett till fullt pris.

Biljetternas giltighet. — Biljetterna äro i allmänhet giltiga till alla i vederbörande tidtabeller upptagna tåg, som medföra vederbörande vagnklass.

Härvid iakttages emellertid följande: så framt biljett icke gäller till alla tåg, måste för begagnande av snäll-tåg å vissa sträckor lösas särskild tilläggsbiljett;

å svenska och norska linjer äro I klass vagnar i nattsälltågen inrättade såsom sovagnar. I de direkta tågen Berlin—Stockholm över Trällebörge—Sassnitz och omvänt finnas likväl I kl. sittvagnar. Förutom vanliga II (och vanligen III) klass vagnar medföras i nämnda tåg även sovagnar av II klass. Berättigad till sovplats i sovagnar är endast resande, som löst I eller II klass biljett och dessutom sovplatsbiljett;

de av internationella sovningsbolaget inrättade lyx-(L-)tågen få användas endast av resande i I klass och mot erläggande av en i särskild taxa fastställd tilläggsavgift.

Å ångbåtar eller ångfärjor gälla I och II klass biljetter till I plats (I Kahyt), III klass biljetter till II plats (II Kahyt) eller till däck. Undantag härifrån göres för sträckorna Vliissingen — Folkestone — Queenboro' och Hoek van Holland—Harwich, å vilka biljett till II klass å järnväg gäller till II plats å ångbåtarna samt Göteborg—Parkeston (Thulelinjen), å vilken biljetter utlämnas antingen till 1:a eller 2:a kl. å järnväg och 1:a kl. å ångbåt eller till 2:a kl. å järnväg och 2:a kl. å ångbåt.

Biljetts avstampningsdag (den dag då biljetten köpes) räknas ifråga om biljetts giltighetstid alltid såsom hel dag. — Resan får å tyska, österrikiska, schweiziska och finska sträckor samt vid begagnande av bokbiljetter även å danska, svenska och norska sträckor anträdas när som helst inom giltighetstiden. På danska och norska sträckor måste resa å pappbiljetter samt å biljetter med kontrollkupong anträdas den dag, som är genom stämpeln angiven. På svenska sträckor kan resa å dylika biljetter anträdas avstampningsdagen eller och följande dag, då biljetten skall vara försedd med särskild anteckning härom. Resan skall vara avslutad senast kl. 12 midnatt sista giltighetsdagen. Å de schweiziska sträckorna gälla biljetterna dock över midnatt sista giltighetsdagen, om resan fortsättes utan avbrott. De olika biljetternas giltighetstider finnas angivna i efterstående avgiftstabeller.

Biljettvisering. — På anfordran av vederbörande tåg- eller ångbåtspersonal skall biljetten när som helst framvisas. Resande med bokbiljett bör tillse, att rätta kuponger uttagas ur biljetten; felaktigt uttagna kuponger böra genast återföras.

Bokbiljett är giltig endast när, förutom kupongen för ännu icke befarade sträckor, även biljetts omslag företas; lösa kup. utan omslag äro ogiltiga och framtages den resande.

Reseavbrott. — Å pappbiljetter, biljetter med kontrollkupong och blankobiljetter får avbrott göras

1) utan formaliteter på tyska sträckor en gång i vardera riktningen; 2) mot uppvisande av biljetten för stationsföreståndaren omedelbart efter avstigandet på österrikiska och norska sträckor en gång i vardera riktningen och på svenska sträckor efter behag mot avgift enligt taxa.

Å bokbiljetter får uppehåll göras

1) utan alla formaliteter a) på tyska och schweiziska järnvägar på alla stationer och b) på övriga förvaltningssträckor på varje kupongs slutstation ävensom på de å vissa kuponger särskilt angivna uppehållsstationerna; 2) mot uppvisande av biljetten för stationsföreståndaren omedelbart efter avstigandet

a) på svenska, norska, österrikiska, nederländska och engelska järnvägar på de under 1) b) icke nämnda stationerna. I detta fall skall dock å de svenska statsbanorna vid varje reseavbrott, som icke allenast är en följd av tågförbindelserna, på kupong för mer än 20 zoners (168 km.) väglängd erläggas en särskild avgift av kr. 1.25 i I kl., kr. 0.75 i II kl. och kr. 0.50 i III kl., varemot avbrott i resa på kupong för högst 20 zoners väglängd får göras utan särskild avgift;

b) på danska, belgiska och franska linjer samt å alla ångbåtlinjer endast å kupongernas begynnelse- och slutstationer; Avbrott i resan medför icke någon förlängning av biljetts giltighetstid.

Resgods. — Resgods poletteras endast till sådana stationer å rese-routen, till vilka resgodstariffer finnas inrättade. Då resgods poletteras å biljett med giltighet över olika vägar eller till flera å samma plats belägna stationer, bör den resande uppgiva, vilken väg och till vilken bangård resgodset skall befordras, samt personligen närvara vid tullbehandling å vederbörande förtullningsställen. Järnvägsförvaltningarna ansvara icke för följderna av uraktlåhet i detta hänseende. — Direkt inskrivet resgods underkastas icke tullbehandling i de länder, vilka det såsom transitgods passerar.

För varje biljett (även barnbiljett) på vilken resgods inskrives, uttages en särskild inskrivningsavgift av 20 öre. Denna erlägges genom lösen av särskild resgodsbiljett.

Å varje helbiljett får fransett inskrivningsavgift fritt medföras 25 kg. och å varje halvbiljett 12 kg. resgods. Å norska, tyska, österrikiska, holländska och belgiska sträckor medgives ingen frivikt.

Såsom resgods befordras i regel endast vad den resande medför för sitt behov under resan, såsom koffertar, kappsäckar, resväskor, hattfodral, smärre lädor och dylikt.

Till sådana effekter räknas också:

a) sjukvagnar och stolar, som sjuka personer föra med sig, ävensom barnvagnar för medresande barn;

b) varuprover, som handelsres. medf. på affärsresor o. vilka kunna såsom prover anses;

c) musikinstrument i askar, fodral eller liknande emballage;

d) mätninginstrument intill 5 meter långa och verktyg;

e) velocipeder och smärre djur, ävensom jakhundar i korgar o. d.; allt för så vitt ifrågasvarande effekter (a—e) uppenbarligen äro å sedda för den resandes eget bruk och icke äro att betrakta såsom handelsvaror.

För velocipeder beräknas särskilda avgifter.

I övrigt hänvisas till de i varje bokbiljett intagna "U drag ur befordringsbestämmelserna".

Resevägar:

(siffrorna hänföra sig till motsvarande i kolumnen »Väg» angivna)

1. Över Hamburg.	20. Över	{ Malmö—Sassnitz. Hälsingborg—Köpenham: —Warnemünde,—
2. » Korsör—Kiel.		
3. » Warnemünde.	21. »	{ Malmö—Sassnitz—Hamb Malmö — Köpenhamn
4. » Sassnitz.	22. »	{ Hälsingb. — Köpenhamn —Warnem. — Berlin.
5. » { Malmö eller — Köpenh:n. Hälsingborg Kiel eller	23. »	{ Malmö—Köpenhamn Wesel—Rosendaal.
6. » { Vamdrup el. — Hamb.g. Warnemünde	24. »	{ Trällebörge—Sassnitz—R stock—Lübeck.
7. » { Sassnitz—Berlin Sassnitz el.	25. »	{ Hälsingb.—Köpenhamn— Warnem.—Rostock.
8. » { Warnemünde — Berlin.	26. »	{ Calais-Dover.
9. » Vliissingen— { Folkestone	27. »	{ Boulogne—Folkestone.
10. » Hoek v. Holl:d—Harwich.	28. »	{ Jeunont.
11. » Esbjerg—Parkeston.	29. »	{ Brüssel.
12. » Berlin.		» Ostende.
13. » Malmö—Lübeck (sjöledes).	30. »	{ Tetschen. Bodenbach. Oderberg.
14. » Frederikshavn—Vamdrup.	31. »	Hamburg—Frankfurt a. M.
15. » Hälsingborg—Köpenhamn	32. »	Berlin—Frankfurt a. M.
16. » Köln.		

Anmärkning.
† Vägen nr 15 gäller end. för återres.

Från	Till	Väg (se ovan)	Biljettpris	Tulltariff					
				I	II	III	ö		
				Kr.	ö.	Kr.	ö.	Kr.	ö.
Alvesta	Berlin Stett. Bhf....	4	enkel	44	40	31	60	20	—
	Sassnitz.....	—	enkel	24	—	18	—	11	40
BoråsNöv.Varb.	Berlin Stett. Bhf....	20	enkel	50	70	37	—	23	80 1
	Hamburg—Altona...	25 el. 16, 6	enkel	49	60	35	20	22	40 1
Båstad	Berlin Stett. Bhf....	20	enkel	40	80	29	60	18	70
	Hamburg—Altona...	25 el. 16, 6	enkel	39	60	27	70	17	30
Eslöv	Angermünde	4	enkel	—	—	22	70	14	20
	Bergen a. Bügen....	4	enkel	—	—	13	20	8	10
Berlin Stett. Bhf....	Berlin Stett. Bhf....	4	enkel	33	90	25	30	15	70
	Pasewalk	4	enkel	—	—	20	30	12	50
Falsterbo.....	Sassnitz (el. Sassn. Hafen)	—	enkel	—	—	11	70	7	20
	Berlin Stett. Bhf....	4	enkel	—	—	23	90*	15	20
Hamburg Hbf.....	Hamburg Hbf.....	25	enkel	—	—	25	90*	17	10
	Sassnitz (el. Sassn. Hafen)	—	enkel	—	—	10	30*	6	70
Flen	Berlin Stett. Bhf....	4	enkel	59	40	40	60	25	90 1
	Sassnitz (el. Sassn. Hafen)	—	enkel	39	—	27	—	17	40 1
Göteborg Bs...	Berlin Stett. Bhf....	20	enkel	50	80	35	50	22	70 1
	Bern	7	enkel	120	—	79	70	51	20 1
Bremen	Berlin Stett. Bhf....	21 el. 16, 6	enkel	120	—	77	80	49	90 1
	Bremen	21 el. 16, 6	enkel	—	—	39	90	25	— 1
Brüssel	Berlin Stett. Bhf....	21 el. 16, 6	enkel	99	50	64	70	—	— 1
	Brüssel	20, 12	enkel	109	10	71	40	—	— 1
DresdenNeustadt el. Hbf	DresdenNeustadt el. Hbf	20	enkel	63	80	43	10	—	— 1

* II kl. (Falsterbo—Trällebörge III kl.)

Från	Till	Väg (se ovan)	Biljettslag	I			II			III			Gäller dagar
				Kr.	ö.		Kr.	ö.		Kr.	ö.		
Göteborg B:s...	Emden	21 el. 16, 6	enkel	—	—	44	90	28	60	10			
	Ems	21 el. 16, 6	enkel	—	—	58	50	—	—	10			
	Hamburg—Altona...	25 el. 16, 6	enkel	49	60	33	60	21	30	10			
	Jena S. B.	20	enkel	67	90	45	70	29	50	10			
	Karlsbad B. E. B.	20	enkel	82	40	54	70	—	—	10			
	Kiel	16, 2	enkel	—	—	27	90	17	60	5			
	London Victoria-Str. Pauls-, Holborn- Viaduct-el. Herne- Hill-Station	21, 9 el. 16, 6, 9	enkel	111	10	74	60	—	—	30			
		21, 9 el. 16, 6, 9	t. o. r.	210	20	142	60	—	—	60			
		el. 15+ 9	enkel	124	90	81	90	—	—	30			
		20, 12, 9	enkel	124	90	81	90	—	—	30			
		20, 12, 9	t. o. r.	237	90	157	20	—	—	60			
		el. 15+ 9 el. 16, 6, 9	t. o. r.	237	90	157	20	—	—	60			
	London Liverpool- Street-Station	21, 10 el. 16, 6, 10	enkel	111	10	74	60	—	—	30			
		21, 10 el. 16, 6, 10	t. o. r.	210	20	142	60	—	—	60			
		el. 15+ 10	enkel	124	90	81	90	—	—	30			
20, 12, 10		enkel	124	90	81	90	—	—	30				
London	20, 12, 10	t. o. r.	237	90	157	20	—	—	60				
	el. 15+ 10 el. 16, 6, 10	enkel	80	55	63	60	—	—	15				
	16, 11	t. o. r.	141	45	109	30	—	—	60				
Lübeck	20	enkel	48	80	32	—	—	20	80	10			
Paris	21 el. 15+ el. 16, 6	enkel	120	80	79	50	—	—	15				
	20, 12	t. o. r.	226	—	149	70	—	—	45				
Rostock	4	enkel	39	40	27	90	17	70	5				
	D:o	26	enkel	38	50	25	50	16	20	5			
	Sassnitz (el. Sassn. Hafen)	—	enkel	30	—	21	60	13	80	5			
Stettin	4	enkel	—	—	31	90	20	30	10				
Stralsund	4	enkel	—	—	24	30	15	50	5				
Warnemünde	16	enkel	—	—	24	30	15	50	5				
Wien	20, 30	enkel	111	40	72	10	—	—	10				
Wiesbaden Hauptbhf	25, 31 el. 16, 6, 31	enkel	90	40	59	—	—	—	10				
	20, 32	enkel	92	70	59	70	—	—	10				
	20, 32	enkel	92	70	59	70	—	—	10				
Halmstad	Berlin Stett. Bhf...	20	enkel	43	20	31	10	19	70	5			
Hamburg—Altona...	25 el. 16, 6	enkel	42	10	29	20	18	30	5				
Sassnitz (el. Sassn. Hafen)	—	enkel	—	—	17	10	10	80	5				
Hälsingborg ...	Amsterdam	16, 6	enkel	64	80	45	60	28	80	10			
	Berlin Stett. Bhf....	16, 3	enkel	37	90	26	20	16	40	5			
	D:o D:o öv. Teckomatörp	4	enkel	34	80	27	20	16	90	5			
	Hamburg—Altona...	16, 6	enkel	33	10	23	70	14	60	5			
	Hamburg Hbhf. öv. Teckomatörp	25	enkel	36	60	26	40	16	40	5			
	Kiel	16, 2	enkel	22	70	17	60	10	50	5			
	London	16, 11	enkel	64	05	53	70	—	—	15			
		16, 11	t. o. r.	108	45	89	50	—	—	60			
	London Victoria-Str. Pauls-, Holborn- Viaduct-el. Herne- Hill-Station	16, 6, 9	enkel	94	50	64	70	—	—	30			
		16, 6, 9	t. o. r.	177	10	122	70	—	—	60			
	London Liverpool- Street-Station	16, 6, 10	enkel	94	50	64	70	—	—	30			
		16, 6, 10	t. o. r.	177	10	122	70	—	—	60			
	Lübeck	26	enkel	32	—	21	60	13	70	5			
	D:o ö. Teckomatörp	25	enkel	33	70	26	40	16	40	5			
	Paris	16, 6	enkel	104	10	69	40	—	—	15			
16, 6		t. o. r.	192	50	129	50	—	—	45				

Från	Till	Väg (se ovan)	Biljettslag	I			II			Gäller dagar
				Kr.	ö.		Kr.	ö.		
Hälsingborg ...	Rostock Hbf	16, 3	enkel	22	—	15	50	9	50	5
	Rotterdam	16, 6	enkel	66	30	46	60	—	—	10
	Sassnitz (el. Sassn. Hafen)	Teckomat. enkel	—	—	13	60	8	40	5	
	Warnemünde	16	enkel	20	50	14	40	8	80	5
	Hässleholm	Angermünde	4	enkel	—	—	25	60	16	20
Bergen a. Rügen ...	4	enkel	—	—	16	10	10	10	5	
Berlin Stett. Bhf....	4	enkel	38	90	28	20	17	70	5	
Pasewalk	4	enkel	—	—	23	20	14	50	5	
Sassnitz (el. Sassn. Hafen)	—	enkel	—	—	14	60	9	20	5	
Jönköping	Berlin Stett. Bhf....	4	enkel	50	10	35	50	22	50	10
	D:o	22	enkel	57	30	39	30	25	50	10
Hamburg—Altona...	25 el. 5, 6	enkel	51	20	36	50	23	30	10	
Sassnitz (el. Sassn. Hafen)	—	enkel	29	60	21	90	14	—	5	
Kalmar öv. Alvesta D:o d:o	Berlin Stett. Bhf....	4	enkel	—	—	38	48	24	50	10
	Hamburg—Altona...	25 el. 5, 6	enkel	—	—	39	40	25	30	10
Karlshamn öv. Eslov D:o ö. Vislanda	Berlin Stett. Bhf....	4	enkel	—	—	32	—	20	10	5
D:o d:o	4	enkel	—	—	35	20	22	40	10	
Karlshamn öv. Eslov D:o ö. Vislanda	Hamburg—Altona...	21 el. 23, 6	enkel	—	—	32	40	20	10	5
D:o	25 el. 5, 6	enkel	—	—	36	10	23	20	10	
D:o ö. Hässleholm	D:o	25 el. 5, 6	enkel	—	—	33	70	21	30	5
Karlskrona öv. Eslov	Berlin Stett. Bhf....	4	enkel	—	—	34	40	21	70	10
D:o d:o	23, 3	enkel	—	—	37	60	24	10	10	
Katrineholm ...	D:o d:o	4	enkel	58	40	40	—	25	60	10
Kristianstad ö. Hässleholm	Berlin Stett. Bhf....	4	enkel	40	40	29	70	18	80	5
D:o ö. Eslov	D:o d:o	5, 3	enkel	47	60	33	60	21	60	10
D:o d:o	4	enkel	37	60	28	90	18	10	5	
D:o ö. Hässleholm	Hamburg—Altona...	25 el. 5, 6	enkel	—	—	30	70	19	20	5
D:o ö. Eslov	D:o d:o	21 el. 23, 6	enkel	—	—	29	40	18	10	5
Landskrona ö. Teckomatörp—Malmö D:o d:o	Berlin Stett. Bhf....	4	enkel	33	90	26	30	16	30	5
	Hamburg—Altona...	25 el. 23, 6	enkel	—	—	26	70	16	30	5
Landskrona ö. Kävlinge Linköping	Berlin Stett. Bhf....	4	enkel	34	20	25	90	16	10	5
Berlin Stett. Bhf....	4	enkel	54	40	37	60	24	—	10	
D:o	22	enkel	61	60	41	50	26	90	10	
Hamburg—Altona	25 el. 5, 6	enkel	55	60	38	50	24	80	10	
Sassnitz (el. Sassn. Hafen)	—	enkel	34	—	24	—	15	40	5	
Lund ö. Malmö	Angermünde	4	enkel	29	—	21	80	13	60	5
Bergen (Rügen).....	4	enkel	14	10	12	30	7	60	5	
Berlin Stett. Bhf....	4	enkel	32	40	24	40	15	20	5	
D:o	23, 3	enkel	39	20	28	—	17	60	5	
Lund ö. Svedala	D:o d:o	4	enkel	32	10	25	30	15	80	5
D:o ö. Malmö	Greifswald	4	enkel	18	80	15	20	9	50	5
Hamburg—Altona	25 el. 23, 6	enkel	32	80	25	20	15	20	5	
Jena S.B. öv. Halle...	7	enkel	49	50	34	50	21	80	10	
Pasewalk	4	enkel	25	20	19	40	12	—	5	
Sassnitz (el. Sassn. Hafen)	—	enkel	12	—	10	80	6	60	5	
Stettin	4	enkel	27	90	21	10	13	10	5	
Malmö	Angermünde	4	enkel	—	—	21	20	13	20	5
Bergen (Rügen).....	4	enkel	—	—	11	70	7	10	5	

Från	Till	Väg (se ovan)	Biljettpris	I			Gäller dagar	Från	Till	Väg (se ovan)	Biljettslag	I			Gäller dagar			
				Kr.	ö.	Kr.						ö.	Kr.	ö.		Kr.	ö.	
Malmö	Berlin Stett. Bhf...	4 23, 3	enkel	31	40	23	80	Norrköping.....	London Victoria- St. Pauls-, Holborn- Viaduct- el. Herne- Hill-Station	21,9 el. 5, 6, 9 7, 9 7,9 el. 21, 6, 9	enkel	119	10	80	80	5		
			enkel	37	70	27	—				17	10	5	t. o. r.	226		20	154
	D:o Leht.el.Stadt- bhf.	13	enkel	33	25	20	16	80	5	7,9 el. 5, 6, 9	t. o. r.	249	80	164	50	5		
	Bremen	21 el. 23, 6	enkel	40	30	30	40	18	40	5	21, 10 el. 5, 6, 10	enkel	119	10	80	80	5	
	Cöln	21 el. 23, 6	enkel	62	90	44	20	27	60	10	7, 10 enkel	130	90	85	60	5		
	Dresden Neustadt el. Hbf.	7	enkel	44	40	31	30	—	—	5	21, 10 el. 5, 6, 10	t. o. r.	249	80	164	50	5	
	Düsseldorf	21 el. 23, 6	enkel	60	40	42	60	26	50	10	London öv. Göteborg. Thule Linjen- Parkeston ¹⁾	enkel	—	—	65	30	5	
	Frankfurt (Main) Hauptbhf.	21 el. 23, 6 7	enkel	69	50	47	30	29	60	10	Falköp. - Nässjöel. Katrine- holm	enkel	—	—	88	10	5	
	Greifswald	4	enkel	—	—	14	60	9	—	5	t. o. r.	—	—	107	40	5		
	Hamburg—Altona...	25 el. 23, 6	enkel	31	20	24	20	14	70	5	—	enkel	129	—	85	70	5	
	Hannover	25 el. 23, 6 7	enkel	45	10	33	10	20	20	5	5, 6 7	t. o. r.	242	10	162	10	5	
	Jena	7	enkel	48	50	33	90	21	40	10	7 el. 21 el. 5, 6	enkel	136	40	89	90	5	
	Karlsbad	7	enkel	63	30	43	30	—	—	10	—	enkel	257	10	170	30	5	
	Kiel	23, 2	enkel	21	20	17	60	11	—	5	Sassnitz (el. Sassn. Hafen)	enkel	36	—	25	20	16	
	Lelpzig Hbf.....	7	enkel	43	50	30	40	19	20	5	Stettin	4	enkel	—	—	35	50	22
	London	23, 11 23, 11	enkel	165	35	55	40	—	—	15	Stralsund	4	enkel	40	10	28	—	17
	London Victoria- St. Pauls-, Holborn- Viaduct- el. Herne- Hill-Station	21, 9 el. 23, 6, 9 7, 9 7,9 el. 21,9 el. 23, 6, 9	enkel	92	70	65	20	—	—	30	Norsholm	Berlin Stett. Bhf...	4	enkel	55	40	38	20
	London Liverpool- Street-Station	21, 10 el. 23, 6, 10 7, 10 7,10 el. 21, 10 el. 23, 6, 10	enkel	92	70	65	20	—	—	30	Nässjö	Berlin Stett. Bhf...	4	enkel	48	90	34	30
	Lübeck	3, 4	enkel	30	70	23	60	14	70	5	Sassnitz (el. Sassn. Hafen)	—	enkel	28	50	20	70	
	München Hbf.....	7	enkel	78	20	52	—	32	90	10	Sassnitz (el. Sassn. Hafen)	—	enkel	—	—	16	—	
	Paris	21 el. 23, 6 7 7 el. 21 el. 23, 6	enkel	102	20	69	90	—	—	15	Stockholm C ...	Amsterdam Weesper- poort, Muiderpoort, el. Centralbahnhof	21 el. 5, 6 7	enkel	96	80	66	10
	Pasewalk	4	enkel	24	20	18	80	11	50	5	Antwerpen	21 el. 5, 6 7	enkel	116	—	76	—	
	Bostock Haupt-Bhf.	4	enkel	20	40	16	50	10	10	5	Basel Bad. Bhf. el. Schw. Bundesbhf.	25, 31 el. 5, 6, 31 25, 19 el. 5, 6, 19 7, 32	enkel	127	20	82	50	
	Sassnitz (el. Sassn. Hafen)	—	enkel	11	—	10	20	6	20	5	Berlin Stett. Bhf...	4 5, 3	enkel	64	—	43	20	
	Stettin	4	enkel	26	90	20	50	12	70	5	Bremen	21 el. 5, 6	enkel	71	60	47	50	
	Stralsund	4	enkel	15	20	12	90	7	90	5	Brüssel	21 el. 5, 6 7	enkel	74	20	50	40	
	Warnemünde	23	enkel	20	30	15	20	9	60	5	Cöln	21, 24 el. 5, 6, 24	enkel	115	20	75	40	
	Wien	7, 30	enkel	92	40	60	80	—	—	10	Dresden Neustadt el. Hauptbhf.	7 22	enkel	122	80	79	60	
	Wiesbaden	7, 32	enkel	73	20	47	90	30	50	10	Ems	21 el. 5, 6 7	enkel	109	30	74	—	
Mellerud	Berlin Stett. Bhf...	20	enkel	59	90	40	90	26	40	10	Frankfurt (Main) ...	21 el. 5, 6 7	enkel	96	80	64	20	
	Hamburg—Altona...	25 el. 16, 6 el. 15	enkel	58	70	39	10	24	90	10	Dresden Neustadt el. Hauptbhf.	7 22	enkel	76	90	50	80	
Mjölby	Berlin Stett. Bhf ...	4	enkel	52	90	36	70	23	30	10	Hannover	21 el. 5, 6 7	enkel	83	50	54	70	
	Sassnitz (el. Sassn. Hafen)	—	enkel	32	50	23	10	14	80	5	Jena S. B.	7	enkel	105	20	69	10	
Mölle.....	Berlin Stett. Bhf...	20	enkel	—	—	30	—	19	10	5	Frankfurt (Main) ...	21 el. 5, 6 7	enkel	107	—	68	10	
	Hamburg—Altona...	25 el. 16, 6	enkel	—	—	27	20	17	—	5	Greifswald	4	enkel	103	30	67	30	
	Sassnitz (el. Sassn. Hafen)	—	enkel	—	—	16	—	10	20	5	Haag	21 el. 5, 6 7	enkel	103	20	65	70	
	Stettin	4	enkel	—	—	26	40	16	70	5	Hamburg—Altona ...	21 el. 5, 6	enkel	98	60	67	40	
Norrköping.....	Berlin Stett. Bhf ...	4 5, 3	enkel	56	40	38	80	24	80	10	Hannover	21 el. 5, 6 7	enkel	110	50	72	20	
	Hamburg—Altona...	25 el. 5, 6	enkel	57	60	39	80	25	60	10	Jena S. B.	7	enkel	81	—	53	10	

¹⁾ Mat (men ej dryck) ombord å ångbåten mellan Göteborg o. Parkeston ingår i biljettpriset. ²⁾ III kl. i England, om inga II kl. vagnar med föras i tåget. ³⁾ I kl. Göteborg.—London och II kl. Norrköping—Göteborg

Från	Till	Väg (se ovan)	Biljettslag	I			II			III			Gäller dagar
				Kr.	ö.	Kr.	ö.	Kr.	ö.	Kr.	ö.		
Stockholm C..	Karlsbad B. E. B....	7	enkel	95	90	62	80	40	70	10			
	KarlsruheHauptbhf.	7	enkel	112	60	72	70	—	—	10			
	Kiel	5, 2	enkel	55	10	38	10	24	80	10			
	Leipzig Hbf.....	7	enkel	76	—	49	80	32	30	10			
	London Victoria-, St. Pauls-, Holborn-Viaduct-el. Herne-Hill-Station	21, 9 el. 1	enkel	126	50	85	20	—	—	30			
		5, 6, 9		t. o. r.	241	10	163	80 ²	—	—	60		
		7, 9		enkel	138	40	90	— ¹	—	—	30		
		7, 9 el. 1		t. o. r.	264	90	173	40	—	—	60		
	London öv. Göteborg. Thule Linjen—Parkeston ³)	—	enkel	101	30	67	70	—	—	15			
		t. o. r.		184	—	112	20	—	—	5m			
	London Liverpool-Street-Station	21, 10 el. 1	enkel	126	50	85	20	—	—	30			
		5, 6, 10		t. o. r.	241	10	163	80	—	—	60		
		7, 10		enkel	138	40	90	—	—	—	30		
		7, 10 el. 1		t. o. r.	264	90	173	40	—	—	60		
	London	23, 11	enkel	99	15	75	80	—	—	15			
		23, 11		t. o. r.	178	65	133	70	—	—	60		
	London	21, 28, 27	enkel	158	40	105	60	—	—	30			
el. 5, 6, 28, 27		t. o. r.		317	50	211	40	—	—	60			
7, 28, 27		t. o. r.		317	50	211	40	—	—	60			
el. 21, 28, 27 el. 5, 6, 28, 27		t. o. r.		317	50	211	40	—	—	60			
London	21, 29 el. 1	enkel	147	80	98	30	—	—	30				
	5, 6, 29		t. o. r.	285	—	189	40	—	—	60			
Lübeck	25 el. 5, 3	enkel	63	20	43	10	28	10					
Marlenbad	7	enkel	92	80	59	90	38	80	10				
München Hauptbhf.	7	enkel	110	70	71	50	—	—	10				
Paris	21 el. 5, 6	enkel	136	50	90	20	58	20	15				
	6		t. o. r.	257	30	171	10	110	40	45			
	7		enkel	144	10	94	40	60	60	15			
Rostock.....	7 el. 21 el. 5, 6	enkel	272	40	179	40	115	10	45				
	4		enkel	52	90	36	00	23	20	10			
D:o	5, 3	enkel	55	70	36	80	24	00	10				
Rotterdam	21 el. 5, 6	enkel	98	30	67	20	43	40	10				
D:o	7	enkel	110	20	72	00	46	50	10				
Sassnitz (el. Sassn. Hafen)	—	enkel	43	50	29	60	19	20	10				
Stettin	4	enkel	—	—	40	00	25	70	10				
Stralsund	4	enkel	—	—	32	40	20	90	10				
Warnemünde	5	enkel	54	20	35	70	23	30	10				
Wien	7, 30	enkel	124	90	80	20	51	60	10				
D:o	22, 30	enkel	132	60	84	50	54	70	10				
Wiesbaden Hbf	25, 31 el. 5, 6, 31	enkel	105	90	69	60	—	—	10				
	7, 32		t. o. r.	105	70	67	30	—	—	10			

Från	Till	Väg (se ovan)	Biljetpris	I			II			III			Gäller dagar
				Kr.	ö.	Kr.	ö.	Kr.	ö.	Kr.	ö.		
Sundsvall ö. Stockh. el. Hallsberg Södertälje	Berlin Stett. Bhf ...	4	enkel	84	00	55	20	35	80	10			
	Berlin Stett. Bhf ..	4	enkel	62	40	42	40	27	20	10			
Tranås	Berlin Stett. Bhf ...	4	enkel	51	40	35	80	22	70	10			
Trollhättan.....	Berlin Stett. Bhf ...	20	enkel	56	30	38	90	24	90	10			
	Hamburg—Altona... 25, el. 16, 6	enkel	55	20	37	—	23	50	10				
Trälleborg	Angermünde	4	enkel	26	00	20	00	12	40	5			
	Bergen a. Bügen ...	4	enkel	11	10	10	40	6	30	5			
	Berlin Stett. Bhf ...	4	enkel	29	40	22	50	13	90	5			
	Brüssel	7	enkel	87	70	58	60	—	—	15			
	D:o	25, 1	enkel	82	80	54	80	—	—	15			
	Greifswald	4	enkel	—	—	13	40	8	20	5			
	Hamburg Hauptbhf.	25	enkel	33	00	24	60	15	80	5			
	London Victoria-, St. Pauls-, Holborn-Viaduct-el. Herne-Hill-Station	enkel	95	00	64	70	—	—	30				
		25, 1, 9	t. o. r.	178	00	122	70	—	—	60			
		7, 9 el. 1	enkel	103	90	69	30	—	—	30			
London Liverpool-Street-Station	7, 9 el. 1	t. o. r.	195	80	132	00	—	—	60				
	25, 1, 9		enkel	95	00	64	70	—	—	30			
Lübeck	7, 10 el. 1	t. o. r.	178	00	122	70	—	—	60				
	25, 1, 10		enkel	103	90	69	30	—	—	30			
	7, 10 el. 1		t. o. r.	195	80	132	00	—	—	60			
Paris	7 el. 25, 1	enkel	109	00	73	40	—	—	15				
Pasewalk	7 el. 25, 1	enkel	202	30	137	40	—	—	45				
	25, 1		t. o. r.	104	20	69	60	—	—	15			
Rostock Hbf	4	enkel	22	20	17	60	10	70	5				
Sassnitz (el. Sassn. Hafen)	—	enkel	8	90	—	—	5	40	5				
Stettin	4	enkel	24	80	19	20	11	90	5				
Stralsund	4	enkel	—	—	11	70	7	10	5				
Uppsala över Stockh. el. Krylbo	Berlin Stett. Bhf ...	4	enkel	65	40	44	80	28	80	10			
	Berlin Stett. Bhf ...	20	enkel	46	80	33	10	21	10	10			
Varberg	Hamburg—Altona... 25 el. 16, 6	enkel	45	60	31	20	19	70	5				
Vislanda	Berlin Stett. Bhf ...	4	enkel	44	00	31	20	19	80	5			
	D:o d:o ...	4	enkel	45	40	32	60	20	60	10			
Växjö ö. Alvesta	D:o d:o ...	4	enkel	56	20	40	00	25	60	10			
	D:o d:o ...	5, 3	enkel	63	40	43	90	28	50	10			
Örebro	Hamburg—Altona... 25 el. 5, 6	enkel	57	40	40	90	26	40	10				
	London öv. Göteborg. Thule Linjen Parkeston ³)	Hallsberg	enkel	—	—	62	60	—	—	15			
Sassnitz (el. Sassn. Hafen)	enkel	—	—	—	85	40	—	—	15				
	t. o. r.	—	—	—	102	—	—	—	15				

¹) I kl. Göteborg.—London o. II kl. Göteborg.—Stockholm. ²) III kl. i England, om inga II kl. vagnar medföras i tåget. ³) Mat (men ej dryck) ombord å ångbåten mellan Göteborg. o. Parkeston ingår i biljettpriiset.

¹ Mat (men ej dryck) ombord å ångbåten mellan Göteborg och Parkeston ingår i biljettpriiset. ² III kl. i England om inga II kl. vagnar medföras i tåget. ³ I kl. Göteborg—London och II kl. Örebro—Göteborg

NORDISK RESEBUREAU

STOCKHOLM, OPERAHUSET. GÖTEBORG, PALACE HOTEL. MALMÖ, STORTORGET 13 A.

Officiell biljettförsäljning för Sveriges Statsbanor m. fl., utfärda enkla, retur- och rundresebiljetter till alla stationer i Sverige och alla betydande stationer i utlandet, ävensom ångbåtsbiljetter till inom- och utomeuropeiska länder.

Alla biljetter levereras till järnvägar och ångbåtsbolagens **originalpriser utan prisförhöjning.** Sällskapsresor anordnas. Sovbiljetter utställas för samtliga svenska och utländska linjer.

Hotellkuponger. Myntväxling. Rese- och bagageförsäkringar.

335. Provisoriska tilläggsavgifter.

Från och med den 10 september 1915 tillsvidare utgå följande tilläggsavgifter för befordran av resande och resgods.

A) För personer.

I. Vid färd å Statens järnvägar

	i I klass		i II klass		i III klass	
	1-48 km.	över 48 km.	1-48 km.	över 48 km.	1-48 km.	över 48 km.
	öre per biljett					
för varje enkel biljett	20	50	10	30	5	20
» » partibiljett			80		30	
» » månadsbiljett per man.			150		50	

För dubbelbiljetter skola avgifterna fördubblas.
 För biljetter, sålda till halvt pris åt barn, skola avgifterna halveras, med undantag av avgiften för III klass enkel biljett för avstånd av högst 48 km.
 För månadsbiljett, som gäller för flera månader, skola så många tilläggsavgifter inräknas, som motsvara antalet månader, efter vilket priset å biljetterna är beräknat.
 För sådana resande, som jämlikt särskilda nådiga resolutioner äga att å Statens järnvägar färdas mot nedsatt avgift, skall tilläggsavgift icke debiteras.

II. Vid färd å enskilda järnvägar

utgå, på vissa undantag när, de ovan under rubrik för varje enkel biljett angivna tilläggsavgifter. Därest vederbörande enskilda järnvägar hava endast två vagnklasser skola avgifterna utgå enligt de för II och III klass, och därest vederbörande järnvägar hava endast en vagnklass, enligt de för III klass angivna beloppen.
 För biljett, såld till halvt pris, utgår tilläggsavgift med hälften av vad eljest gäller, dock att sådan avgift för III klass biljett för avstånd av högst 48 km. alltid utgör 5 öre.

III. I samtrafik inom Sverige

utgå, på vissa undantag när, för varje i samtrafiken deltagande bana, eller — i de fall då flera järnvägar i trafikhänseende utgöra en enhet — för varje sådan sammanslutning av järnvägar de ovan under I angivna lägre avgifterna i resp. vagnklasser för avstånd intill de i efterföljande tabell angivna zontalen och de högre avgifterna för avstånd övertigande samma zontal.

B) För resgods.

20 öre för varje personbiljett, å vilken inskrivning av resgods äger rum, oberoende av antalet av vederbörande sändningar berörda banor.
 För velocipeder m. m., för vilka särskild inskrivningsavgift debiteras, utgår ingen tilläggsavgift.

Tabell.

utvisande de högsta zontal, för vilka i samtrafik de lägre tilläggsavgifterna av resp. 20, 10 och 5 öre för I, II och III klass skola tillämpas.	
Askersund—Skylberg—Lerbäcks j.	3 zoner
Bergslagens zontarifförening	8 »
Blekinge kustbanor	8 1/2 »
Borås j.	7 »
Bredåkra—Tingsryds j.	8 »
Byvalla—Långshyttans j.	4 1/2 »
Böringe—Östratorps j.	4 1/2 »
Dala—Hälsinglands j.	9 »
Dalslands j.	8 »
Dannemora—Härgs j.	6 1/2 »
Falkenbergs j.	8 »
Finspång—Norsholms j.	5 »
Frövi—Ludvika j.	7 »
Fågelsta—Vadstena—Ödeshögs j.	7 »
Gottlands j.	7 »
Gävle—Ockelbo j.	6 1/2 »
Göteborg—Borås och Borås—Älvesta j.	8 »
Göteborg—Säro j.	3 1/2 »
Halmstad—Bolmens j.	8 »
Halmstad—Nässjö j. och Västra Centralbanan	8 »
Hjo—Stentorps j.	7 1/2 »
Hälsingborg—Hässleholms j.	8 »
Härnösand—Sollefteå j.	8 »

Hässleholm—Markaryds j.	7 1/2 zoner
Hoganas—Mölle j.	2 1/2 »
Hönshytte—Kvarnamåla j.	4 1/2 »
Hör—Hörby j.	2 1/2 »
Kalmar j.	8 »
Kalmar—Berga j.	7 1/2 »
Kalmar—Torsås j.	8 1/2 »
Karlskrona—Välsta—Bolmens j.	8 1/2 »
Karlskrona—Växjö j.	2 1/2 »
Kimstad—Norrköpings j.	5 »
Kinnekuile—Lidköpings j.	4 »
Klintehamn—Roma j.	7 »
Kosta j.	8 »
Kristianstad—Hässleholms j.	3 »
Krylbo—Norbergs j.	3 1/2 »
Kävlinge—Barsebäcks j.	8 1/2 »
Köping—Uttersbergs och Uttersberg—Riddarhyttans j.	8 1/2 »
Landskrona och Hälsingborgs j.	8 1/2 »
Landskrona—Kävlinge j.	4 »
» —Sjöbo j.	9 »
Lidköping—Häkantorps j.	5 »
» —Kallands j.	5 »
» —Skara—Stenstorps j.	8 »
Lund—Bjärreds j.	1 1/2 »
» —Revinge j.	4 1/2 »
» —Trälleborgs och Lund—Kävlinge j.	10 »
Lysekils j.	8 »
Malmö—Genarps j.	5 »
Malmö—Simrishamns och Dalby—Bjärsjölagårds j.	8 1/2 »
Malmö—Trälleborgs j.	6 »
» —Ystads j.	9 1/2 »
Malung—Limesforsens j.	5 1/2 »
Mariestads—Mohloms j.	3 »
Markaryd—Veinge j.	7 »
Mattors—Vattoms j.	1 »
Mellersta Södermanlands j.	8 »
» —Östergötlands j.	8 »
Mjölby—Hästholmens j.	13 1/2 »
Mora—Vänerns j.	8 1/2 »
Mönsterås—Åseda j.	8 »
Nora Bergslags j.	9 »
Norra Södermanlands j.	8 »
Norrköping—Söderköping—Vikbolandets j.	8 1/2 »
Norsholm—Västervik—Hultsfreds j.	9 »
Nässjö—Oskarshamns j.	8 »
Nättraby—Alnarvd—Almeboda j.	10 »
Orsa—Härjedalens j.	9 1/2 »
Oxelösund—Flen—Västmanlands j.	7 »
Ruda—Oskarshamns j.	6 1/2 »
Sala—Gysinge—Gävle j.	9 »
Skara—Timmersdala j.	4 1/2 »
Skåne—Smålands j.	9 »
Skövde—Axvalls j.	3 1/2 »
Slite—Roma j.	5 »
Stockholm—Nynäs j.	5* »
Stockholm—Roslagens j.	8 »
Svartålvä j.	7 »
Sölvesborg—Olovström—Imhults j.	10 »
Tidaholms j.	4 1/2 »
Trälleborg—Rydsgårds j.	6 »
Uddevalle—Lelångens j.	8 »
Uppsala—Enköpings j.	7 1/2 »
Uppsala—Gävle j.	8 »
Varberg—Borås j.	8 »
Varberg—Åträngs j.	8 »
Vellinge—Skanor—Falsterbo j.	4 »
Vetlanda—Måtilla j.	9 »
» —Sävsjö j.	5 1/2 »
Väderstad—Skänninge—Bränninge j.	7 1/2 »
Västergötland—Göteborgs j.	8 »
Växjö—Älvesta j.	3 »
Växjö—Tingsryds j.	7 1/2 »
Växjö—Virserums j.	8 »
Ystad—Brösarps j.	9 1/2 »
Ystad—Eslövs j.	9 1/2 »
Ystad—Gärnsås—St Olovs j.	9 1/2 »
Ätvidaberg—Bjärka—Säby j.	4 »
Ängelholm—Klippan j.	4 »
Örebro—Köpings j.	7 »
Örebro—Pålsboda—Finspångs j.	8 1/2 »
Östra Blekinge j.	10 »
Östra Centralbanan	9 »
Östra Skånes j.	8 »
Östra Värmlands j.	8 1/2 »

* För högre zontal uttages ingen som helst tilläggsavgift.

AUTOMOBILTURER

409. Mora.

Vid tågans ankomst till MORA möter förstklassig Overlandsbil för turer till Vasamonumentet i Uteland, Gesunda, Orsa, Rättvik och Leksand. Morastrands skjutsstation (innehavare J. Morlin, riks. 224, Mora).

410. Mora.

ÅKERI OCH BILSTATION.

J. Larsson. Telefon 122.

TURLISTA för ÅNGBÅTAR

Utrikes.

501.



Bemärk!

Liniens ångare följa den vanliga routen norr om de skottska öarna. Bra skandinavisk mat och betjäning. Alla passagerare erhålla byttplats. Illustr. handböcker m. invandringslag och tolk gratis från agenturerna:

Stockholm: Skeppsbron 20.
Göteborg: Postgatan 49.
Malmö: Norra Vallgatan 64.
Hälsingborg: Drottninggatan 1.
och från Passagerare-Avdelningen,
Kongens Nytorv 8, Köpenhamn.

502.

SVERIGE-AMERIKA.

En snabb och behaglig resa över Atlanten tillförsäkras passagerare genom att resa med

Norska Amerikalinjen

från

BERGEN direkt till NEW-YORK
på 8½ å 9 dagar.

Blott nybyggda fullt moderna fartyg på 11,000 ton med Skandinavisk mat och betjäning.

AVGÅNGSDAGAR:

Från Kristiania, Bergen, New-York
S/S. Kristianiafjord 5 Sept. 8 Sept. 25 Sept.
S/S. Bergensfjord 26 Sept. 29 Sept. 16 Okt.
S/S. Kristianiafjord 17 Okt. 20 Okt. 6 Nov.

Generalagenturen för Sverige:

A.-B. NYMAN & SCHULTZ, Skeppsbron 22
Stockholm.

Riks Tel. 10498. Telegr.:adr. "NYMANS"
samt agenturerna i

Göteborg; J. B. LUNDBERG, Postgatan 44.
Riks Tel. 5217. Tel.:adr. "NORSKALINJEN"

Malmö: J. A. LARSSON, Utställningsgatan 47.
Riks Tel. 749. Tel.:adr. "JALARSON"

521.

Järnvägs- och Angfärjeförbindelse.

Skandinavien—Kontinenten

över

Gjedser—Warnemünde.

Överresan sker med stora, lugnt gående och mycket bekvämt inredda angfärjor och varar

=== **blott 2 timmar** ===

Närmare upplysningar erhållas å stationerna och å resebyråerna, i Berlin särskilt å

"Resebyrån NORDEN",

De Danska Statsbanornas officiella resebyrå.
BERLIN W. — Unter den Linden 80.

522.

Skandinavien—Kontinenten

Öresundsåttarna.

Tilläggsplats i Malmö mitt emot järnvägsstationen, endast 2 minuters gång.

MALMÖ—KÖPENHAMN.

Fr. Malmö kl. 7.45, 11.45, 3.45, 6.45, 10.00 d.

Fr. Köpenhamn kl. 8.00, 11.30, 3.00, 7.30 och 10.00 d.

b) Sön- och Helgdagar.

HÄLSINGBORG—KÖPENHAMN.

Från Hälsingborg kl. 9.00.

> Köpenhamn kl. 4.00.

LANDSKRONA—KÖPENHAMN.

Från Landskrona kl. 9.30.

> Köpenhamn kl. 3.00

Närmare meddela:

i Köpenhamn:

Dampskibsselskabet Öresund,
Havnegade 49.

i Malmö:

Svenska Rederiaktiebolaget
Öresund,
Skeppsbron 3.

525.

Göteborg—Köpenhamn—Stettin.

Förbindelse mellan ovanstående platser underhålles av de för passagerare förstklassigt, ytterst bekvämt inredda ångarne

ODIN, Kapten Nielsen och
YDUN, > Schmidt

2 gånger i veckan.

Gods emottages på genomgående konnossement till de flesta danska, tyska och ryska hamnar, Levanten samt Nordamerika.

Närmare meddela i GÖTEBORG:

Blidberg, Metcalfe & Co.,
Rikstelefon 4980.

— **Speditioner verkställas.** —

526.

Göteborg—Kontinenten—via Fredrikshavn.

Billigaste och snabbaste förbindelse.

Reguljär avgång från Göteborg kl. 10.00 tisdag, torsdag och lördag med förstklassiga, för passagerare bekvämt inredda ångaren

"**OLUF BAGER**",

i förbindelse med Kurirtåget från Fredrikshavn söderut kl. 6.45 med ankomst till Hamburg kl. 11.18.

Från Hamburg kl. 5.18 i direkt förbindelse med ångaren från Fredrikshavn Månd., Onsd. och Fredag kl. 10.35 och ankomst till Göteborg samma dagar kl. 3.30.

Obs.! Nya, ytterst bekväma och eleganta sovvagnar Fredrikshavn—Hamburg äro insatta.

Genomgående biljetter till alla platser på Kontinenten säljas av Nordisk Resebureau.

Närmare meddela
i Göteborg **BLIDBERG, METCALFE & Co.**
Rikstel. 4980.

528.

Göteborg—Kiel—Bremen

och vice versa.

Rederiaktiebolaget Teutonia uppehåller med för passagerare bekvämt inredda ångarne **FLORA** och **TEUTONIA** reguljär veckoförbindelse emellan ovanstående platser.

Avgång från Göteborg varje Söndag kl. 9.00.

> > Bremen > Lördag.
> > Kiel > Måndag > 12.00.

Reservation för turförändringar.

Närmare meddela:

i Bremen Hr Herman Daulsberg,
i Kiel Hrr Sartori & Berger och
i Göteborg Hr Tycho Roberg.

529.

Göteborg—Rotterdam.

Göteborg—Amsterdam.

Reguljär förbindelse mellan dessa platser underhålles av

Förnyade Ångfartygs-Aktiebolaget

“GÖTHA’S”

ångare:

NOEMANDIE.....	>	kapt. G. W. Dahlberg
HOLLANDIA.....	>	F. O. Dahlgren
FLANDRIA.....	>	G. Backlund
JAMES E. DICKSON.....	>	J. Ahlgren
GÖTHA.....	>	M. Lundberg
OLOF WIJK.....	>	W. Fürst.
CARL O. KJELLBERG...>	>	E. Gustafsson
ALEX. KEILLER.....	>	A. O. Jacobson

medtagande passagerare och gods.
Rotterdam- och Amsterdam-ångarna avgå varje Fredag.

Närmare meddela:

i Antwerpen Hrr *G. de Keyser & Co.*,
i Rotterdam Hrr *Kuyper van Dam & Smeer*,
i Amsterdam Hrr *B. I. van Hengel*,
i Havre Hrr *Bauzin & Co.*,
i Rouen Hrr *Jules Roy*,

i Göteborg

Jonsson, Sternhagen & Co.

I Stockholm säljas genomgående biljetter hos **NORDISK RESEBUREAU**, Operahuset, där även närmare upplysningar lämnas.

531.

Nornan-Linien.

(Grundad 1881).

Reguljär ångbåtsförbindelse för gods- och passagerarebefordran mellan

Göteborg—Christiansand S.—
Stavanger—Haugesund—
Bergen

och

Göteborg—Malmö—Stettin

med avgång från

Göteborg till Bergen	varje	Tisdag.
Bergen till Göteborg	>	Måndag.
Göteborg till Stettin	>	Fredag.
Stettin till Göteborg	>	Fredag.

Reservation för ev. turförändringar.

Kommissionärer:

i Göteborg: Herrar *Borlind, Bersén & Co.*,
i Christiansand S.: Herr *H. Preus*,
i Stavanger: Herr *N. B. Sörensen*,
i Haugesund: Herr *E. G. Haglund*,
i Bergen: Herr *Carl M. Iversen*,
i Malmö: Herr *Simon Edström*,
i Stettin: Herr *William Schröder*.

Ångfartygs-Aktiebolaget NORNAN

Osslan Ahrenberg.

Göteborg.

550.

Union-Linien.

Ångfartygs-Aktiebolaget Wisna och
Stockholms Rederiaktiebolag Svea.

Stockholm—Wisby—Stettin

och vice versa.

Ång. **WISNA**, kapt. *Törnsten*, avgår från Stockholm Tisdagen den 9 Nov.

Ång. **ÖSTERSJÖN**, kapt. *Forsberg*, avgår från Stettin Lördagen den 6 Nov.

Närmare meddela i:

Stettin: Herr *Gustaf Metzler*.

Stockholm: **NORDSTRÖM & THULIN**.

555.

Sveabolagets ångbåtslinje:

Stockholm—Lübeck

och vice versa

under anlöpande av mellanliggande stationer i mån av behov.

Från Stockholm:

Ång. **HEIMDALL**, kapt. *O. J. Dyberg*, avgår Torsdagen den 11 Nov.

Ång. **ODIN**, kapt. *O. Hallberg*, avgår Torsdagen den 11 Nov.

Från Lübeck:

Ång. **GAUTHIOD**, kapt. *C. A. Hammarström*, avgår Tisdagen den 9 Nov.

Närmare meddela:

Aktiebolaget Olson & Wright, Stockholm.
Rikstelefon 11 09.

560.

Ångfartygs-Aktiebolaget

THULE

upprätthåller förbindelser mellan

Sverige—Storbritannien

med last- och passagerareångare.

Närmare meddela

Ångfartygs-Aktiebolaget THULE
Göteborg.

Telegramadr.: THULE. Telefon 8096.

564.

B & N-Linjen

Det Bergenske Dampskibsselskab,
Bergen.

Det Nordenfjeldske Dampskibsselskab,
Trondhjem.

Daglig förbindelse

Stockholm—
London

via Bergen—Newcastle.

Avgång från Bergen varje em. kl. 1.00.

> Newcastle > > 12.00.

Överfartstid 33 tim.

Samtrafik med snälltågen.

BILJETTER och UPPLYSNINGAR
hos

NORDISK RESEBUREAU
Göteborg - STOCKHOLM - Malmö

Inrikes.

Stockholm söderut.

631.

Sveabolagets ångbåtslinjer.

Stockholm—Göteborg.

HYPERION, kapt. *H. A. Söderbergh*.
RHEA, kapt. *B. A. Morin*.

Från Stockholm.....	torsd.	4.00
> Oskarshamn.....	fred.	midd.
> Kalmar.....	>	e. m.
> Karlshamn.....	lörd.	f. m.
> Sölvesborg.....	>	e. m.
> Åhus.....	>	e. m.
Till Malmö.....	sönd.	f. m.
Från Malmö.....	>	2.00
> Hälsingborg.....	>	e. m.
> Göteborg.....	månd.	morg

Från Göteborg.....	torsd.	6.00
> Hälsingborg.....	fred.	f. m.
> Landskrona.....	>	e. m.
> Malmö.....	>	8.00
> Sölvesborg.....	lörd.	midd
> Karlshamn.....	>	e. m.
> Kalmar.....	sönd.	f. m.
> Västervik.....	>	e. m.
Till Stockholm.....	månd.	e. m.

HYPERION avgår Torsdagen den 11 Nov.

RHEA avgår Torsdagen den 18 Nov.

Tilläggspl.: Norra Blasieholmshamnen.

A.-B. W. LARKA, Skeppsbron 10
Riks 10 95. Allm. 22 50.

Godsexpeditionen N:a Blasieholmsh. 5 A.

För ankommande gods: Riks 2914. Allm. 522
För avgående gods: > 9913. > 2416

631.

Stockholm—Göteborg.

(Köpenhamn via Malmö).

KONUNG OSCAR,

kapt. E. Th. Lenggqvist.

DROTTNING SOPHIA,

kapt. Tage Wiberg.

Från Stockholm lörd. 4.00
 » Västervik sönd. f. m.
 » Kalmar » e. m.
 » Karlskrona månd. f. m.
 » Ronneby redd. » f. m.
 » Ystad » e. m.
 » Malmö tisd. 2.00
 » Landskrona » e. m.
 » Hålsingborg » e. m.
 Till Göteborg onsd. på morg.

Från Göteborg lörd. 6.00
 » Hålsingborg sönd. f. m.
 » Landskrona » 12.00
 » Malmö » 6.00
 » Ronneby redd. månd. midd.
 » Karlskrona » e. m.
 » Kalmar tisd. f. m.
 » Oskarshamn » e. m.
 Till Stockholm onsd. e. m.

KONUNG OSCAR avgår Lörd. den 6 Nov.

DROTTNING SOPHIA avg. Lörd. d. 13 Nov.

Tilläggsplats: Norra Blasieholmshamnen.

A.-B. W. LARKA, Skeppsbron 10.
 Rikstel. 1095. Allm. 2250.

Godsexpedition: Norra Blasieholmshamnen 5 A
 För ankommande gods: Riks 2914. Allm. 5226.

» avgående gods: Riks 9913. Allm. 24160.

STOCKHOLM NORRUT.**Sveabolagets Ångbåtslinjer.**

650.

Till Öregrund och Gävleavgår ångf. **GEFLE**, kapt. J. Ternström,

Från Stockholm Onsd. den 10 Nov. kl. 7.00.

OBS.! Lastar Månd., Tisd. och Onsd.

Riks ombord 6702.

Tilläggsplats: Skeppsbron.

**Till Sandarne, Söderhamn,
Stocka och Hudiksvall**avgår ångf. **OSCAR II**, kapt. E. Fr. Rietz,
Tisdagar kl. 6.00.

OBS.! Öregrund anlöpes!

Tilläggspl.: Skeppsbron. Riks omb. 2801.

**Till Sundsvall, Härnösand, Köp-
manholmen och Örnsköldsvik**avg. ångf. **J. L. RYNEBERG,**
kapt. G. v. Walter,

Söndagar kl. 8.00.

Tilläggsplats: Skeppsbron.

Riks ombord 4086.

Forts.

650.

Forts.

**Till Sundsvall, Härnösand,
och Nyland**Jämte övriga stationer vid nedre
Ångermanälven,avgår ångf. **CARL XV**, kapt. O. F. Hedborg,
Torsdagar på e. m. efter fulländad lastning

Återvänder från Härnösand Söndagar kl. 1.30.

» Sundsvall » » 6.00.

Tilläggsplats: Skeppsbron.

Riks ombord 4086.

**Till Sundsvall, Härnösand, Örn-
sköldsvik, Husum, Nordmaling,
Norrbyckär, Hörnefors, Umeå,
Holmsund, Ratan, Sikeå, Gum-
boda, Kallviken, Bureå event.
och Skelleftehamn**

avgå alternerande ångfartygen

THULE, HERNÖSAND II.
kapt. C. A. Olsson. kapt. E. Pira.

Tisdagar 6.00.

THULE avgår den 9 Nov.

Tilläggspl.: Skeppsbron. Riks omb. 4065.

**Till Gefle, Holmsund, Skellefte-
hamn och Luleå**

avgår

ångf. **BRAGE**, kapt. J. Bergkvist,
Lördagen den 6 Nov. kl. 6.00.OBS.! Gods medtages till stationer mellan
Holmsund och Luleå för omlastning i Skel-
leftehamn.OBS.! Förpassningar i 3 ex. torde med-
följa konnossementen.

Tilläggsplats: Skeppsbron.

A.-B. W. LARKA, Skeppsbron 10.

Allm. 2250, 2346. Riks 1095, 4706.

OBS.! Gods emottages och konnossement
tecknas senast två timmar före ångarens av-
gång.Gods till följande järnvägsstationer teck-
nas mot låga kalkylerade genomfrakter:Till Själebad, Moälven, Mellansel, Anundsjö,
Skorped, Gottne, Björna, Trehörningsjö,
Norrfors

för omlastning i Örnsköldsvik;

Till Brännland, Spöland, Vännäs, Tvärälund,
Hörnsjö, Vindeln, Nyåker, Hällnäs, Ekträsk
för omlastning i Umeå;Till Åsträck, Bastuträck, Jörn, Myrheden för
omlastning i Skelleftehamn;Till Gammelstad, Sunderby, Sävast, Boden,
Murjek, Nattavara, Gällivare, Malmberget,
Hednoret, Ålvsby, Långträsk, Storsund,
Niemsel, Morjärv, Vitvatnet, Lappträsk,
Karungi, Övertorneå, Kiruna, Abisko
för omlastning i Luleå.

OBS.! Krigsförhöjning tillämpas.

Närmare meddela och fraktsatser notera:
Sveabolagets kiosk vid Skeppsbron.

Rikstel. 2785. Allm. tel. 2412.

651.

**Till Östhammar, Öregrund,
Gävle och Ljusne,**anlöpande, Bagghus, Elmsta, Ortala, Fredriks-
lund, Trästa, Fogdö, Singö, Herräng, Hargs-
hamn, Älvsnäs, Kallerö, och Skutskär,avgår ångf. **ÖSTHAMMAR I,**
kapt. J. G. Lundin,

från Stockholm Tisdagar 9.00.

» Gävle Lördagar 9.00.

» Östhammar Söndagar 3.00.

OBS.! Lastar Måndag och Tisdag.

Tilläggspl.: Strandvägen. Riks omb. 2783.

A.-B. W. LARKA, Skeppsbron 10.
Riks 1095. Allm. 2250.

654.

Till Östhammar,anlöpande, Marum, Bagghus, Elmsta, Ortala,
Fredrikslund, Ortalalund, Edeby, Söderfjäll,
Trästa, Tomta, Bergby, Grisslehamn, Fogdö,
Singö, Herräng och Hargshamn,avg. ångf. **ÖSTHAMMAR II,**
kapt. E. Eriksson,

från Stockholm Torsd. 4.00 och Lörd. 9.00.

» Östhammar Tisd. o. Fred. 7.00.

Tilläggspl.: Strandvägen. Riks omb. 4052.

A.-B. W. LARKA, Skeppsbron 10.
Riks 1095. Allm. 2250.**Stockholm söderut
och Mälaren.**

670.

**Stockholm, Oskarshamn,
Borgholm, Kalmar, Karlskrona*,
Karlshamn, Sölvesborg o.
Åhus.**Ångf. **RONNEBY** | Ångf. **SÖDERN**
Måndagar på aftonen. | Fredagar på aftonen.OBS.! För passagerare att beakta, det far-
tygen gå inomskärs t. o. m. Kalmar.* Karlskrona anlöpes endast av **RONNEBY**.
Sveabolagets taxa o. överenskommelse gälla.

Tilläggsplats: Klara strand. A. 7815. R. 11620.

Hedberg & Strindberg.

Allm. 2950. Riks 634.

675.

**Till Oxelösund, Gryt, Valde-
marsvik, Västervik, Gunnebo,
Verkeback och Gamleby.**Ång. **GAMLEBY** | Ång. **TJUST**
avgår Onsd. kl. 8.00 | avgår Lörd. kl. 10.00

OBS.! Fågelvik anlöps av ångf. Gamleby.

OBS.! Sveabolagets kontrakt o. taxa gälla.

Tilläggsplats: Klara strand.

Allm. tel. 4509. Rikstel. 3610.

HEDBERG & STRINDBERG,

Allm. tel. 2950. Rikstel. 634.

680.
Stockholm—Södertälje—Oxelösund—Norrköping.

Ångf.-en **GÖTA** och **DAGMAR**
avgå omväxlande

Från Stockholm Tisdag, Torsdag och Lördag kl. 6.00.

Från Norrköping samma dagar på midd.

Tilläggspl.: Riddarholmen. R. omb. 27.36.

Obs.! Hemforsling av gods i Norrköping verkställs efter billig taxa av A.-B. P. Jansson & Co.

Hedborg & Strindberg.
Allm. 2950. Riks 634.

682.
Stockholm, Södertälje, Nyköping, Oxelösund, Nävevarn, Qvarsebo och Norrköping.

Ångf. **SÖDERMANLAND**,
kapten J. Bolin, avgår

Från Stockholm..... Söndagar tidigt på morg.
Nyköping t. Norrköping Måndagar 10.00

Norrköping t. Nyköping Onsdagar tidigt på morg.

Nyköping t. Stockholm Torsdagar 9.00

Tilläggspl.: Riddarholmen. Rt. omb. 25.30.

HEDBERG & STRINDBERG. A. 2950. R. 634.

700.
Ångfartygs-Aktiebolaget
GOTTLANDS
ångare

till och från **Visby 6-12 Nov.**

Utän förbindelse från bolagets sida.

STOCKHOLM—VISBY dir. eller via Nynäshamn

Avgångs- dagar	da- tum	Ångare	Med båt från Sthlm	Från Sthlm Central- station	Från Nynäs- hamn
» 6	HANSA	—	9.22	11.00	
Sönd. 7	GUTE	10.00	9.22	11.00	
Månd. 8	HANSA	—	9.22	11.00	
Tisd. 9	GOTLAND	12.00	9.22	11.00	
Onsd. 10	POLHEM	12.00	9.22	11.00	
Torsd. 11	KLINTEH.	12.00	—	—	
» 11	GOTLAND	—	9.22	11.00	
Fred. 12	THJELVAR	12.00	9.22	11.00	

d) Efter slutad lastning.

VISBY—STOCKHOLM dir. eller via Nynäshamn.

Avgångs- dagar	da- tum	Ångare	Från Visby till Sthlm	Från Visby till Nynäs- hamn	Från Nynäs- hamn till Sthlm	Till Sthlm Central- stat.
» 6				18.18	9.40	
Sönd. 7	HANSA	—	8.30	15.45	8.29	
» 7				18.18	9.40	
Månd. 8	POLHEM	8.30	—	—	—	
Tisd. 9	THJELVAR	8.30	8.30	15.45	8.29	
» 9				18.18	9.40	
Onsd. 10	GOTLAND	—	8.30	15.45	8.29	
» 10				18.18	9.40	
Torsd. 11	POLHEM	8.30	—	—	—	
Fred. 12	HANSA	—	8.30	15.45	8.29	
» 12				18.18	9.40	

Forts.

700. Forts.

Från Visby till Kalmar avgår Ångf. THJELVAR Lördagar kl. 8.20.

Från Kalmar till Visby avgår Ångf. THJELVAR Måndagar kl. 7.00.

Från Visby till Norrköping avgår Ångf. HANSA Tisdagar kl. 8.30 och från Norrköping till Visby Torsdagar kl. 8.15.

Från Visby till Västra Lanthamnarna avgår Ångf. KLINTEHAMN Fredagar tidigast kl. 9.00.

Från Visby till Östra Lanthamnarna avgår Ångf. GUTE Måndagar tidigast kl. 9.00.

Tilläggsplats för Ångf. THJELVAR, HANSA och POLHEM Blasieholmen, för övriga ångare Riddarholmen.

OBS! Passagerare äga disponera rek. platser på ångfartygen natten före avresan till Nynäshamn och Visby.

Biljetter via Nynäshamn säljas vid alla järnvägsstationer samt i Stockholm hos resp. kommissionärer intill kl. 5 e. m. vardagar, då biljettförsäljningen från Stockholm överflyttas till Centralstationen.

Biljetter för de direkta ångarna säljas hos respektive kommissionärer samt ombord.

Person- och godssamtrafik är anordnad mellan fastlandets och Gotlands järnvägar över Nynäshamn med direkta biljetter och direkt polettering av resgods.

Kommissionärer:

I Stockholm: **A.-B. W. LARKA**, Skeppsbron 10. Riks 1095. Allm. 2250, för ångfart. THJELVAR och HANSA.

HEDBERG & STRINDBERG, Riddarh. 7B, Riks 634, Allm. 2950, för ångf. GUTE, KLINTEHAMN, GOTLAND och POLHEM.

I Norrköping **A.-B. P. Jansson & Co.**

I Kalmar Sveabolagets kontor.

I Visby Ångf. A.-B. Gottland.

712.
Ångfartygsaktiebolaget
GÖTA KANAL, Stockholm

Höst-Turlista 1915

Med reservation för event. förändringar, vilka komma att annonseras i resp. lokal-tidningar.

Stockholm(Riddarholmen)—
Göteborg

genom Södertälje, Göta och Trollhätte kanaler
Passagerareångarna

B. v. PLATEN, Kapten R. Jacobson.
CERES, Kapten B. O. Öhlin.

MOTALASTRÖM, Kapten C. A. Svensson.
PALLAS, Kapten H. Hansson.

VENUS, Kapten O. von Schoultz.
VIKT. RYDBERG, Kapten O. T. Karlsson.

En av lastångarna

GÖTA KANAL II, GÖTA KANAL IV
Kapten K. Danielsen Kapten O. E. Forssell

& GÖTA KANAL VI
Kapten L. A. Edman

avgår alternerande från Göteborg till Norrköping lördagsaftnar, anlöpande Lidköping, Lidköping och Nyköping samt lastar i Stockholm måndagar och i Nyköping lördagar; från Norrköping onsdagsmidd. kl. 12.00, anlöpande alla kanalstationer, Vadstena, Kristinehamn och Karlstad.

Ång **PER BRAHE**, Ångaren **TYRA**, kapten G. H. Lindgren. kapten Ernst Svensson

Ångarna TYRAS och PER BRAHEs tur meddelas på bolagets kontor samt av resp. kommissionärer och genom annonser i dagliga tidningar.

Ångarna anlöpa alla kanalstationer jämt nedanstående platser.

Från Stockholm till Göteborg

Stationer:	Från o. m. 17 September tills vidare.			
	Tisd.	Onsd.	Fred.	Sönd.
Fr. Stockholm ...	1.00	1.00	1.00	1.00
» Södertälje	3.00	3.00	3.00	3.00
» Oxelösund	—	—	—	—
(vid signal...)	8.30	8.30	8.30	8.30
» Söderköping	2.00	2.00	2.00	2.00
» Norsholm	7.00	7.00	7.00	7.00
» Berg (Heda)	11.00	11.00	11.00	11.00
	Onsd.	Torsd.	Lörd.	Mån d.
» Borensberg...	4.00	4.00	4.00	4.00
» Motala	9.00	9.00	9.00	9.00
» Vadstena	—	—	10.00	—
» Rödönd (Karlsborg) ..	11.00	11.00	12.00	11.00
» Forsvik	11.30	11.30	12.30	11.30
» Töreboda	5.00	5.00	6.00	5.00
» Lyrestad	8.00	8.00	9.00	8.00
» Sjötorp	11.00	11.00	12.00	11.00
	Torsd.	Fred.	Sönd.	
» Marlestad	—	—	—	Tisd. 6.00
» Hellekls (vid signal)	—	—	—	8.00
» Lidköping	—	—	—	10.00
» Kristinehamn e)	—	—	—	—
» Karlstad e)	—	—	—	—
	Torsd.	Fred.	Sönd.	
» Vänersborg f)	7.00	7.00	8.00	4.00
» Brinkebergs-kulle	7.30	7.30	8.30	4.30
» Trollhättan g)	9.00	9.00	9.30	6.00
» Lilla Edet ..	12.30	12.30	1.00	9.00
Till Göteborg ...	4.00	4.00	4.00	12.00

Fort

712.

Forts.

Avgångsdagar fr. STOCKHOLM t. GÖTEBORG

	Sept.	Oktober	November
Motalaström	17 28	8 19 29	9 19 30
Venus	19 29	10 20 31	10 21
B. v. Platen	21	1 12 22	2 12 23
Ceres	22	3 13 21	3 14 24
Viktor Rydberg ..	24	5 15 26	5 16 26
Pallas	26	6 17 27	7 17 28

Lastfartygen avgå från Norrköping till Göteborg Onsdagsmiddagar kl. 12.00.

	122	13	3 24
Göta Kanal II	1 22	13	3 24
Göta Kanal VI	8 29	20	10
Göta Kanal IV	15	6 27	17

Lastfartygen lasta i Stockholm måndagar samt i Nyköping lördagar, anlöpa alla kanalsstationer, Vadstena, Kristinehamn och Karlstad.

Från Göteborg till Stockholm

Stationer:	Fr. o. m. 16 September.			
Fr. Göteborg	Månd. 9.00	Tisd. 9.00	Torsd. 9.00	Lörd. 9.00
	Tisd. 1.00	Onsd. 1.00	Fred. 1.00	Sönd. 1.00
» Lilla Edet	6.00	6.00	6.00	6.00
» Trollhättan g)	7.00	7.00	7.00	7.00
» Brinkebergskulle	8.00	8.00	8.00	8.00
» Vänersborg	—	—	—	—
» Lidköping h)	—	—	—	—
» Hellekis h)	—	—	—	—
» Marilstad h)	—	—	—	—
» Sjötorp	4.00	4.00	4.00	4.00
» Lyrestad	6.00	6.00	6.00	6.00
» Töreboda	10.00	10.00	10.00	10.00
	Onsd. 6.00	Torsd. 6.00	Lörd. 6.00	Månd. 6.00
» Forsvik	7.00	7.00	7.00	7.00
» Rödeshult	10.00	10.00	10.00	10.00
» Motala	12.30	12.30	12.30	12.30
» Borensberg	5.00	5.00	5.00	5.00
» Bergs slussar	8.00	8.00	8.00	8.00
» Norsholm	2.00	2.00	2.00	2.00
» Söderköping	7.00	7.00	7.00	7.00
» Oxelösund	12.30	12.30	12.30	12.30
» Södertälje	3.00	3.00	3.00	3.00
Till Stockholm	3.00	3.00	3.00	3.00

Avgångsdagar fr. GÖTEBORG t. STOCKHOLM

	Sept.	Oktober	November
B. v. Platen	25	5 16 26	6 16 27
Ceres	16 27	7 18 28	8 18 29
Viktor Rydberg ..	18 28	9 19 30	9 20 30
Pallas	20 30	11 21	1 11 22
Motalaström	21	2 12 23	2 13 23
Venus	23	4 14 25	4 15 25

Lastfartygen avgå fr. Göteborg t. Norrköping lördagsaftnar, anlöpa alla kanalsstationer samt Lidköping, Linköping och Nyköping.

	4 25	16	6 27
Göta Kanal IV	4 25	16	6 27
Göta Kanal II	11	2 23	13
Göta Kanal VI	18	9 30	20

c) OBS.! Bantåg Söderköping-Norrköping ca 37 minuters resa. Norsholm-Norrköping ca 28 minuter. Borensberg-Linköping ca 1 tim. 18 minuter.

d) Vid Bergs 15 slussar åtgå ca 2 timmar för slussningen, varunder den närläggna Vreta Klosterkyrka kan beses.

e) Fraktgodis till Kristinehamn och Karlstad (med omlastning å annan bolagets ångare) mottages av de från Stockholm på tisdagar och onsdagar avgående passagerarfartygen.

f) Vänersborg-Uddevalla ca 1 timme pr järnväg 5 gånger dagligen.

Forts.

712.

Forts.

g) Vid Trollhättan åtgå för slussningen ca 2 timmar, varunder passagerarna kunna beses de storartade vattenfallen.

h) Töreboda är lämpligaste ombytesplats för resande med bantåg till och från Kinnekulle, Lidköping och Marilstad. En av bolagets last-ångare anlöper Lidköping varje måndagsmorgon på resa från Göteborg till Stockholm. Marilstad anlöper eventuellt.

Obs.! Frakterna beräknas efter bruttovikt, vilken torde utsättas å konnossementen.

Stockholm (Riddarholmen)—
Jönköping

HÖST-TURLISTA 1915.

Obs.! Turförändring, gällande fr. o. m. 6 Okt.

WILH. THAM, PRIMUS,
Kapt. Axel Hedlund, Kapt. V. Forsberg,
som anlöpa alla stationer vid kanallinien.

Från Stockholm till Jönköping

	WILH. THAM	PRIMUS
Fr. Stockholm (Riddarh.)	Onsd. 6.00	Lörd. 6.00
» Södertälje	» 8.15	» 8.15
» Oxelösund (vid signal)	Torsd. 1.00	Sönd. 1.00
» Söderköping	» 6.00	» 6.00
» Norsholm	» 11.00	» 11.00
» Bergs slussar	» 3.00	» 3.00
» Borensberg	» 5.30	» 5.30
» Motala	» 8.00	» 8.00
» Vadstena	» 9.30	» 9.30
» Hjo	» 12.00	» 12.00
» Hästholmen	—	—
» Gränna	—	Månd. 3.00
Till Jönköping	Fred. 5.30	» 5.00

Från Jönköping till Stockholm

	PRIMUS	WILH. THAM
Efter Malmö- och Halmstad-tågens ankomst.		
Fr. Jönköping	Onsd. 11.10	Lörd. 11.10
» Gränna	Torsd. 1.00	—
» Hästholmen	» 3.00	—
» Hjo	—	Sönd. 2.30
» Vadstena	» 5.00	» 5.30
» Motala	» 7.00	» 7.00
» Borensberg	» 9.00	» 9.00
» Bergs slussar	» 2.00	» 2.00
» Norsholm	» 5.00	» 5.00
» Söderköping	» 10.00	» 10.00
» Oxelösund (vid signal)	Fred. 2.00	Månd. 2.00
» Södertälje	» 8.00	» 8.00
Till Stockholm (Riddarh.)	» 10.30	» 10.30

OBS.! Ångaren «WILHELM THAM» anlöper Hjo och Vadstena, «PRIMUS» Vadstena, Hästholmen och Gränna såväl på ned- som uppresta.

Kommissionärer och speditörer äro: i Stockholm hrr Hedberg & Strindberg, Södertälje E. Ekholm, Oxelösund C. F. Wickström, Norrköping Aktiebolaget P. Janson & Co, Nyköping N. C. Malmberg, Linköping W. Ljungstedt, Söderköping A. Almgren, Norsholm Joh. Carlsson, Borensberg Vaste Nilsson, Motala Motala Speditionsaffär, Vadstena E. Guldström, Hjo Axel Andersson, Hästholmen Ludv. Hellström, Gränna H. Lindh, Jönköping Emil Andersson, Rödeshult P. A. Palmqvists Efir., Töreboda R. Ahlenius, Lyrestad Fr. Karlsson, Marilstad J. N. Kihlborn, Lidköping A. H. Olsson, Kristinehamn Gejer & Bergström, Karlstad O. F. Ahlmark & Co Efir., Vänersborg F. W. Jönsson, Trollhättan C. Axelsson, Göteborg Carl Sjöberg & Co.

714.

1915 års seglationsplan
emellanStockholm—Söderköping
—Linköping,

anlöp (Oxelösund och Arkösund event.) Kåreholm, Stegeborg, Mem och Norsholm.

Från Stockholm: VISIN SÖ Onsd 6 00
LINKÖPING Natt till Sönd. kl. 12 00
Från Linköping: LINKÖPING Onsd. 10 00
VISINGSÖ Lörd. 11.00

Tilläggsplats: Norra Riddarholmen.

ORS.! Fraktgodis omlastas kostnadsfritt i Linköping såväl å statens som enskilda järnvägar.

Bruttovikten torde utsättas å konnossementen.
Telefon till båda fartygen A. 2799. R. 8202.

Närmare meddela för ångf. Visingsö:
A.-B. Nymän & Schultz, Riddarholm 17.
Allm. 28 78 Riks 17 36

För ångf. Linköping:
Hedberg & Strindberg, A. 29 50. R. 6 34.

725.

Stockholm—Skokloster—
Uppsala.

Från Stockholm:
Ångf. FVRIS I Tisd. och Fred. 8.30
» FVRIS II Onsd. och Lörd. 8.30
» NYA UPSALA Sönd. o. Torsd. 8.30

Från Uppsala:
Alla dagar (utom Måndagar) kl. 8.45.

OBS! Bruttovikten torde utsättas å konnossementen.

Tilläggspl.: Riddarholmen. R. omb. 116 93

HEDBERG & STRINDBERG,
Allm. tel. 29 50. Rikstel. 6 34.

743. Stockholm—Strängnäs—
Västerås.

Ångfartyget VÄSTERÅS,
kapt. C. G. Söderström,
avgår:

Från Stockholm Tisd., Torsd. o. Lörd. kl. 11.00.
» Västerås Månd., Onsd. o. Fred. kl. 9.00.

Tilläggsplats: Riddarholmen. A. t. omb. 10 21.

HEDBERG & STRINDBERG,
Allm. tel. 29 50. Rikstel. 6 34.

743.

Stockholm—Västerås.

Ångf. ENGSÖ, kapt. G. Thorslund, avgår:

Från Stockholm Tisd. och Fred. kl. 5.45.
» Engsö Sönd. och Onsd. kl. 10.00.

OBS! Tisdagar direkt till Västerås.

OBS.! Fri omlastning i Västerås till Sala och mellanliggande stationer.

Tilläggspl.: Mälartorget. A. t. omb. 145 46.
HEDBERG & STRINDBERG. A. 29 50. R. 6 34.

743.

Till Strängnäs och Västerås,

anlöp. Stallarholmen,
avgår ångf. **AROS**, kapt. A. Björnklint,
fr. Stockholm Månd., Onsd. och Fred. kl. 11.00
> Västerås Tisd., Torsd. och Lörd. kl. 9.00.

OBS! Fri omlastning i Västerås till Sala
och mellanliggande stationer.

Tilläggsplats: Riddarholmen.

Tel. till fart.; Allm. 10 15, Riks 12 473.

A.-B. Nyman & Schultz, Riddarh. 17.
Allm. 28 78. Riks 17 36.

745.

**Stockholm—Strängnäs—
Tynnelsö,**

anlöpande Stallarholmen.

Ångf. **TYNNELSÖ** avgår

Från Stockholm månd., onsd. och fredag 10.00
> Tynnelsö tisd., torsd. och lördagar 7.00
> Strängnäs samma dagar 8.00
Tilläggspl.: Munkbroh. A. T. till fart. 146 70.

A.-B. Nyman & Schultz, Riddarholmen 17.
Allm. Tel. 28 78. Rikstel. 17 36.

**Stockholm—Strängnäs—
Björnsund.**

anlöpande Stallarholmen, Kungsberg och
Hesselbyholm.

Ångf. **STRENGNÄS** avgår

Från Stockholm Tisd. och Torsd. kl. 10.00
samt Lörd. > 2.00
> Björnsund Månd., Onsd. och Fred. ... 6.00
> Strängnäs samma dagar 8.30

Tilläggsplats: Munkbrohamnen.

Allm. tel. till fartyget 146 70.

A.-B. Nyman & Schultz, Riddarh. 17.
Allm. tel. 28 78. Rikstel. 17 36.

SALTSJÖN.

760.

Stockholm—Gustavsberg.

Ångfartygen **GUSTAFSBERG** avgå
genom Skurusund och Baggensstaket:

Från **Stockholm** (Gustav III:s staty):

Till **Gustavsberg**: Vardagar kl. 8.00, 11.00, 3.20,
och 5.15, dessutom Lördagar kl. 7.22.
Söndagar kl. 9.00, 11.00, 5.15, 7.22 o. 11.15.

Till **Stockholm**:

Från **Gustavsberg**: Vardagar kl. 7.00, 10.30, 2.00
och 5.30, dessutom Måndagar kl. 5.45.
Söndagar kl. 8.00, 2.00, 5.15 och 7.22.

OBS! All frakt erlägges kontant vid godsets
avlämnande ombord.

763.

**Stockholm—<sup>(Lagnö
Tynningö)</sup>—Värmdö.**

Ångf. **TOR** avgår från Karl XII:s torg t. v.
Från **Stockholm** till **Värmdö**:

Helgdagar: kl. 9.20, 4.45.

Vardagar: > 11.00, 4.00.

Från **Värmdö** till **Stockholm**:

Helgdagar: Kl. 2.00 och 4.30 (Nornäs 3.45).

Vardagar: > 6.40 och 3.45 (dessutom Lör-
dagar från Vik kl. 6.15).

OBS! Lörd. kl. 4.00 från Stockholm angöres
a Lidingön endast Klippudden.

OBS! Söndagar kl. 9.20 från Stockholm an-
göres a Lidingön endast Klippudden och
Elvvik.

Vidare genom turlista ombord.

Båten: Allm. Tel. 4235. Kontoret: Riks
Norr 693. Allm. 6439.

OBS! All frakt betalas kontant av gods-
avsändaren.

GÖTEBORG NORRUT.

803.

Fr. o. m. den 1 Okt. 1915.

Göteborg—Kristiania.

(Inomskärs).

anlöp. Lysekil, Hunnebostrand, Bovallstrand,
Fjällbacka, Grebbestad och Strömstad
avgår

Ångf. **OSC. DICKSON**,
kapt. A. W. Glimstedt,

Från **Göteborg** Sönd. kl. 7.00
> Lysekil > 11.30
> Strömstad Månd. morg.
> **Kristiania** Onsd. morg.
> Grebbestad Torsd. kl. 6.00
> Lysekil > 12.00

Ångfart. **GÖTEBORG**,
kapt. G. A. Miltopeus,

Från **Göteborg** Onsd. kl. 7.30
> Lysekil > 12.00
> Strömstad Torsd. morg.
> **Kristiania** Lörd. morg.
> Grebbestad Sönd. kl. 6.00
> Lysekil > 11.00

Dessutom anlöp. ångf. **OSCAR DICKSON**
Gravarne samt ångf. **GÖTEBORG** Tången och
Hestrand.

Närmare meddelar:

Otto Zell, Göteborg, Berg-Hansen & Co
och G. G. Amundsen, Kristiania.

807.

**ÅNGBÅTSAKTIEBOLAGET
BOHUSLÄNSKA KUSTENS
ÅNGARE**

avgå fr. o. m. 12 Okt. tillsvidare.

**Göteborg—Stenungsund—Lyc-
korna—Ljungskile—Uddevalle,**

anl. Höviksnäs, Svanesund, Stillingsön
Slussen m. fl. mellanstationer.

Från **Göteborg** Sönd., Onsd. och Lörd.
kl. 9.00 samt Fred. kl. 6.00 (direkt).

Från **Uddevalle** Tisd. o. Fred. kl. 6.00
samt Onsd. kl. 7.00 (direkt).

Göteborg—Lysekil (direkt).

Från **Göteborg** Söndag kl. 7.00, Onsdag
kl. 7.30.

Från **Lysekil** Söndag kl. 11.00, Torsdag
kl. 12.00.

**Göteborg—Fiskebäckskil—
Lysekil**

anlöp. Stenungsund, Svanesund, Sund-Sandvik,
Henån och Morlanda m. fl. mellanstationer.

Från **Göteborg** Torsdagar kl. 6.30, Sönd.
kl. 9.00 (via Uddevalla).

Från **Lysekil** Tisd. och Fred. kl. 8.15.

OBS! Resan från Göteborg Torsdagar ut-
sträcker till Saltkällan anlöp. Holma och
Sämstad. Resan till Göteborg Tisd. o. Fred.
börjas kl. 5.32 i Saltkällan, anl. Sämstad och
Holma.

Uddevalle—Lysekil,

anlöp. Sund-Sandvik, Henån, Morlanda, Fiske-
bäckskil m. fl. mellanstationer.

Från **Uddevalle** Sönd. kl. 8.45, Månd. kl.
9.00 och 11.00, Tisd. kl. 7.00, Onsd. kl. 6.00 o.
1.30, Torsd. kl. 9.00, Fred. kl. 8.00 samt kl.
1.00 direkt, Lörd. kl. 5.00 och 1.30

Från **Lysekil** Sönd. kl. 2.00, Månd. och
Torsd. kl. 8.00, Tisd. o. Fred. kl. 10.30, Onsd.
och Lörd. kl. 6.00 och kl. 1.30 samt Månd. kl.
1.30 (direkt).

OBS! Resorna från Uddevalla Månd. kl.
9.00 o. Fred. kl. 8.00 utsträcker till Saltkällan
anlöp. Holma, Sämstad och Cederslund m. fl.
mellanstat. Resorna från Uddevalla Tisd. o.
Torsd. utsträcker till Smögen, anlöp. Malmö
o. Gravarne m. fl. mellanstat. Resan från Udde-
valle Månd. kl. 11.00 utsträcker till Hjalmedal,
anlöp. Brofjord-t Resan från Uddevalla Tisd.
utsträcker till Åbyfjorden.

Turerna Uddevalla—Slussen—Stillingsön—
Ljungskile—Lyckorna—Kåringön o. runt Orust
annonseras i tidningarne Bohuslänningen, Bo-
husposten och Lysekilsposten.

Vidare meddela **O. ZELL**, Göteborg, Tel.
1224 och Ångbåts-A.-B. Bohuslännska Kusten,
Uddevalle, Tel. 164 samt Ångbåtskontoret,
Lysekil, Tel. 9.

810.
Marstrands Nya Ångfartygs-
Aktiebolag
Vinterturlista 1915
Ång. **MARSTRAND, S:t ERIK,**
ALBREKTSUND,
VESTKUSTEN och **TJÖRN**
Göteborg—Marstrand

Från Göteborg	Från Marstrand
Söndag 8.30 SE.	Söndag 1.00 M.
Måndag 8.00 V.	Måndag 7.30 Tj.
» 3.00 Tj.	» 1.00 A.
(Efter 14 Nov kl. 2.00.)	Tisdag 8.00 Tj.
Tisdag 8.00 M.	» 11.00 SE.
Onsdag 7.00 Tj.	» 1.00 V.
» 8.00 A.	Onsdag 1.00 M.
Torsdag 8.00 V.	Torsdag 1.00 A.
» 8.30 SE.	» 11.00 SE.
Freitag 8.00 M.	» 1.00 Tj.
Lördag 8.00 A.	Lördag 1.00 V.

Tjörn anlöper Börö Tisdag och Onsdag.

Göteborg—Stenungsund—Nösund

Från Göteborg	Från Nösund
Söndag 8.30 SE.	Tisdag 6.30 SE.
Torsdag 8.30 SE.	Freitag 6.30 SE.

Från **Stenungsund** Tisdag, Freitag 8.30 anlöper Marstrand, Djupvik, Låka, Skope-sund, Rosön och Håstudden alla resor, Askerön Söndag och Freitag.

Göteborg—Lysekil—Smögen

Från Göteborg	Från Lysekil
Måndag 8.00 V.	Söndag 10.00 M.
Tisdag 8.00 M.	Måndag 9.00 A.
Onsdag 8.00 A.	Tisdag 9.00 V.
Torsdag 8.00 V.	Onsdag 10.00 M.
Freitag 8.00 M.	Torsdag 9.00 A.
Lördag 8.00 A.	Lördag 9.00 V.

Marstrand anlöper Kyrkesund, Mollösund, Gullholmen och Fiskebäckskil.
Albrektsund anlöper Stockevik, Kyrkesund, Mollösund, Gullholmen, Ellös, Grund-sund och Fiskebäckskil alla resor samt Klädesholmen Mandag, Käringön Mandag och Onsdag.
Vestkusten anlöper Rönning, Skärhamn, Kyrkesund, Mollösund, Hälleviksstrand, Gullholmen och Fiskebäckskil.

Till Smögen	Från Smögen
Måndag 8.00 V.	Söndag 7.00 M.
Tisdag 8.00 M.	Tisdag 6.30 V.
Freitag 8.00 M.	Onsdag 7.00 M.

Anlöpande Malmö och Gravarne alla resor samt Örn Söndag och Freitag, Näset och Has-selösund Måndag.

Till Hjalmedal	Från Hjalmedal
Torsdag 8.00 V.	Lördag 6.30 V.

Anlöpande Sjöbol, Lahällan, Rixö, Ingeröd och Sandvik båda resorna samt Norra Grund-sund Torsdag.

Till Åby	Från Åby
Lördag 8.00 A.	Måndag 6.30 A.

Anlöpande Fågelvik och Vrågebäck.

Reservation för naturhinder.
Ombyte av fartyg förbehålles.

Vidare meddelar

Alexis Lundin, Göteborg
Postgatan 2 — Telefon 41 22

812. Göteborg—Trollhättan.

Ångaren **TURISTEN** avgår:

Från Göteborg:	Från Trollhättan:
Tisdagar	Måndagar
Torsdagar	Onsdagar
Lördagar	Freidagar
kl. 7.30	kl. 8.00

Ny, elegant, snabbgående passagerarebåt.
Bekväm för turister som vill bese Trollhättan.
1:sta kl. matrestauration ombord.

ÅNGBÅTSLINJER, SOM ICKE BE-RÖRA STOCKHOLM o. GÖTEBORG.

838.
Sundsvall—Härnösand—Ångermanälven—Sollefteå—Härnösand.

Ångf. **STRÖMKARLEN** avgår

Från Härnösand alla dagar	kl. 7.50
» Sollefteå alla dagar	» 3.30
» Sön- och Helgd.	» 5.00

Ångf. **SOLLEFTEÅ** avgår

Från Härnösand alla dagar	kl. 3.00
» Sollefteå alla dagar	» 7.00

(Biljettpris: Härnösand—Sollefteå 1:a klass 4: 50, Tur och retur Kr. 7: —.)

Härnösand—Sundsvall—Härnösand.

Ångf. **NYLAND** avgår

Fr. Härnösand till Sundsvall alla dag.	kl. 10.00
» Sundsvall till Härnösand	» 2.45

Ångf. **TYNDERÖ** avgår

Från Härnösand till Sundsvall kl. 2.30.
» Sundsvall till Härnösand » 10.00.

(Biljettpris: Sundsvall—Härnösand 1:a kl. Kr. 3: 50.)

847.
Ludvika—Sunnansjö.

Ångaren **GRANGÄRDE** avgår alla helgfria dagar

Från Sunnansjö	9.00
» Ludvika	5.35

Obs! Från Sunnansjö till Grangärde Tur-risthotell c:a 5 km., och kan skjuts eller bil beställas pr telefon Grangärde Nr 13 (Turist-hotellet).

860.

HÖSTEN 1915.
Dalslands Kanal.

(Norra delen.)

Från och med den 15 September gälla följande turistlor för
PASSAGERAREÅNGARNE:

"NO DMARKEN"

Kapten J. I. Johansson
Fr. o. m. 15/9 t. o. m. 13/11.
Alla dagar.

6.00	Fr. Årjäng	Till	7.25
8.30	↓ Gustafsfors	↑	4.30
8.45	↓ Torrskog	↑	4.05
9.20	↓ Gammerud	↑	3.20
10.45	Till Bengtsfors	Fr.	2.20

Fr. o. m. 14/11 till seglationens slut.
Alla dagar.

7.00	Fr. Årjäng	Till	7.25
9.30	↓ Gustafsfors	↑	4.30
9.45	↓ Torrskog	↑	4.05
10.20	↓ Gammerud	↑	3.20
11.45	Till Bengtsfors	Fr.	2.20

"FLORA"

Kapten J. A. Pettersson.
Måndag, Onsdag, Freitag.

	Fr. o. m.	
	15/9	18/10
Från Töcksfors	6.00	8.00
» Sundsby	6.20	8.20
» Lennartsfors	7.30	9.30
» Strand	10.20	1.00
Till Ed (Le)	12.25	3.30
Från Ed (Le)	1.50	
» Strand	3.45	
Till Lennartsfors	6.45	

Tisdag, Torsdag, Lördag.

	Fr. o. m.	
	16/9	19/10
Från Lennartsfors	6.45	
» Strand	9.30	
Till Ed (Le)	11.40	
Från Ed (Le)	12.45	9.30
» Strand	2.40	12.00
» Lennartsfors	5.40	3.30
» Sundsby	6.45	4.40
Till Töcksfors	7.15	5.00

"IDUN"

Kapten O. Persson.
Måndag, Torsdag.

6.30	Fr. Bengtsfors	Till	5.30
7.50	↓ Torrskog	↑	3.45
8.10	↓ Gustafsfors	↑	3.30
9.20	↓ Krokfors	↑	2.30
11.00	↓ Sillerud	↑	
12.00	↓ Rök	↑	
12.30	Till Sil	Fr.	1.00

Tisdag, Freitag

Från Bengtsfors	10.50
» Torrskog	12.10
» Gustafsfors	12.30
» Lennartsfors	3.30
» Myrvarv	4.40
Till Fölsbyn	5.30

Onsdag, Lördag.

Från Fölsbyn	8.00
» Myrvarv	8.40
» Lennartsfors	10.30
» Gustafsfors	12.45
» Torrskog	1.00
Till Bengtsfors	2.30

Mellanliggande stationer anlöpas vid flaggning som vanligt.

Gods medtages. Restauration ombord.
Reservation för naturhinder.

Ångfartygsaktiebolaget **BENGTSFORS-NORDMARKEN**
LENNARTSFORS.

865.

Kungälv—Bohus Järnvägsstation.

Ångaren **KONGELF** uppehåller trafik mellan Kungälv och Bohus järnvägsstation med alla persontåg. Pris för tur 20 öre, kupongbok om 50 biljetter 5 kr., d.o. 25 biljetter 3 kr., månadskort 3 kr.

877.

Motala—Karlsborg.

Snabbaste och bekvämaste förbindelse mellan ÖSTER- och VÄSTERGÖTLAND i samtrafik med Statens Järnvägar och anslutning till tåg i Motala och Karlsborg.

Från Motala	Dagligen kl. 11.10
Till Karlsborg	> > 1.10
Från Karlsborg	> > 4.36
Till Motala	> > 6.36

God restauration finnes ombord.

880. Hjo—Hästholmen.

Fr. o. m. 1 Oktober.

Från Hjo kl. 12.25; till Hästholmen kl. 1.35.
> Hästholmen kl. 3.55; till Hjo kl. 5.05.

890. Sjön Åsunden.

ÅNGAREN "KIND".

Kapten A. J. Tell.

Opphem—Horn.

	Måndagar	Onsdagar och Lördagar
fr. Linköping	5.22	11.10
fr. Opphem	7.00	1.20
Skedevi	x	x
Hovstad	7.40	2.10
Ulvesund	x	x
Hovby	8.30	3.00
Stjärnevik	anlöp. icke	3.35
Björkfors	> >	4.10
Gumhem	x	x
Hycklinge	anlöp. icke	5.20
t. Horn	9.30	6.00

Horn—Opphem.

	Måndagar	Torsdagar och Söndagar
fr. Horn	10.20	7.10
Hycklinge	11.05	7.55
Gumhem	x	x
Björkfors	12.20	9.10
Stjärnevik	12.55	9.45
Hovby	1.30	10.20
Ulvesund	x	x
Hovstad	2.20	11.10
Skedevi	x	x
t. Opphem	3.00	11.50
t. Linköping	6.22	1.28

Opphem—Söderö.

	Måndag, Tisdag	Torsdag	Lördag
fr. Linköping	4.00	11.10	5.22
fr. Opphem	5.20	1.10	7.15
t. Söderö	6.25	1.55	8.00

Söderö—Opphem.

	Tisdag	Torsdag	Lördag
fr. Söderö	6.00	6.25	2.15
t. Opphem	6.45	7.20	3.00
t. Linköping	8.46	10.25	6.25
			1.28

Forts.

890.

Forts.

Bryggorna vid Tåvelstad och Kristineberg anlöpas efter signal och tillsägelse.

Förbindelse i Opphem med Östra Centralbanans tåg.

x betyder, att bryggan anlöpes endast om resande eller gods finnes att upptaga eller avlämna.

Direkta biljetter, gällande å Östra Centralbanan och ångbåten, säljas i Linköping till ångbåtsstationerna och å ångbåten till Linköping.

Direkt godsexpediering mellan ångbåtsstationerna och Linköpings och Norrköpings stationer.

Fullständig restauraion ombord. (De större sällskap önska medfölja båten, utbedes meddelande härom till Östra Centralbanans Trafikchefsexpedition.)

Då ångaren ej är upptagen av ordinarie turer, uthyres densamma för lustresor och bogsling.

Närmare upplysningar lämnas av Kapten Tell, å järnvägsstationen i Opphem samt å Östra Centralbanans Trafikchefsexpedition i Linköping.

891. Kinda kanal.

Sveriges vackraste kanalled.

Ångf. "KINDA", Kapten K. Löfgren.

Tel.: i Linköping 184, i Horn 9.

Avgår från Linköping till Horn:

Söndagar kl. 9.00 m. ank. till Horn omkr. 9.30
Torsdagar > 6.30 > > > > 6.00

Avgår från Horn till Linköping:

Tisdagar och Fredagar kl. 6.00 med ankomst till Linköping kl. 5.30.

Mellanliggande stationer anlöpas.

Fullständig restauraion ombord. Hotell i Horn, tel. 12.

Förbindelser med tåg å statens och enskilda järnvägar.

Kommissionär i Linköping, Hamnkapten W. Ljungstedt, tel. 56.

Turlistor tillhandahållas av Hamnkapten Ljungstedt och Kapten Löfgren.

895.

Sjön Sommen.

Ångf. **CARL JOHAN** avgår:

Måndagar och Torsdagar från Sommen kl. 8.00. Tranås kl. 9.30 till Norra Vi, angörande Bålnäs (Malexander), Sanna m. fl. bryggor. Återvänder från Norra Vi kl. 2.00 angörande samma bryggor, till Tranås.

Onsdagar från Sommen kl. 8.00, Tranås 9.30, till Asbysand 11.30.

Från Asbysand kl. 1.00, till Tranås och Sommen.

Fredagar. Från Tranås kl. 1.00 till Bålnäs (Malexander), Sanna o. Norra Vi. Från Norra Vi kl. 5.00 direkt till Sommen.

Fullständig restauraion ombord.

925. Immeln-sjön.

Motorbåten "GYVIK" uthyres för färder å sjön mot billig avgift. Beställn. emottages pr Rikst. 22 Immeln.

INSTRUMENT FÖR SJÖFARANDE

förnämsta tillverkning.

Reparationer och moderniseringar.

A.-B. G. W. LYTH

Bryggaregatan 7, Stockholm

Rikst. 4960. Allm. Tel. 6180.

ÅNGBÅTSSPEDITÖRER och KOMMISSIONÄRER

A.-B. NYMAN & SCHULTZ

STOCKHOLM :: Skeppsbron 22
Ångbåtskontor, Speditions- & Befraktningssaffär
Rikstelefon: 109, 498, 616, 635, 2850, 2857, 2880
104 98, 161 97, 161 98, 166 97, 166 98.
Sthlmstel.: 11 55, 26 67, 27 27, 68 06.
Telegramadress: "NYMANS."
Filiäler; Ridderholmshamnen 17.
Rikstel. 17 36. Sthlmstel. 28 78.
Blasieholmshamnen 5 A.
Rikstel. 99 13 Sthlmstel. 241 60.
samt i Luleå och Haparanda.

A.-B. Olson & Wright

Stockholm :: Skeppsbron 18

Riks-Telefon 7155.

Verkställer:

*omlastningar och förtullningar
fort och billigt.*

Österman & C:o

Stadsgården 8 :: Stockholm
Skeppsmäklare, Speditörer,
Skeppsredare.
Telegramadr.: Result.

OTTO HELLSTEN

Spedition, Assurans, Befraktningar.
Riks 201, 5524. Teleg.-adr.: Hellstens.
Skeppsbron 20, Stockholm.

Albin Ekner GÖTEBORG

Rikstelefon 63 90
Omlastningar, förtullningar ombesörjas snabbt och billigt.
Brand- & Sjöassurans.

LÜDERS & STANGE

Lübeck och Hamburg
Spedition och Ångbåts-
expedition till Sverige.

Se annonsen å kartan!

HEDBERG & STRINDBERG

(f. d. C. O. STRINDBERG & C:o)

Ångbåtsagentur & Speditionsaffär

Ridderholmen 7 B, Stockholm.

Snabb expedition till lägsta beräkningar
vid omlastning och förtullning av gods.

Telegrafadress: ÅNGBÅTSKONTORET
Telef., Allm. 29 50. --- Riks 6 34

Nordström & Thulin

STOCKHOLM

Edsvurna skeppsklarerare.

Ångbåtsagenter. Speditörer.

Reguliära ångare på Stettin, Hamburg,
Antwerpen, Liverpool och Manchester.
Teleg.-adr.: "NORDSTRÖMS".

A.-B. Lindegren & Ræ

Speditioner, Förtullningar, Ångbåtsexpedition,
Skeppsmäklare.
Riks Tel. 71 33. 2 Bredgränd 2
STOCKHOLM.

Carl Hedin & C:o

Skeppsklarerare, Skeppsredare,
Ångbåtsagentur och Speditörer
STOCKHOLM. Telegrafadr.: Hedinman.
Riks Telefon 286, 6586. Allm. Telefon 2917.

Speditioner,

alla slag, utföras billigt och fort av

Rosells Förtullnings-Byrå
Telefon 1835, GÖTEBORG. Tel.-adr.: Rosells

F.O. Klingström

Lübeck, Hamburg och Stettin.

Spedition och Ångbåtsexpedition.

(Etablerad sedan 1852).

W. LARKA

STOCKHOLM

Skeppsbron 10, N:a Blasieholmshamnen 5 A.

Kommissionär för Sveabolaget m. fl. ång. till
mellersta och Södra Sverige, ångare till Visby
samt alla reguliera ång. till Norrlandshamnar
Omlastningar, förtullningar och magasinering
av gods utföras prompt och billigt.

Efterkravsbyrå.

Aktiebol. Carl Cassen

Slussplan 63 A, Stockholm.

Spedition, Assurans, Befraktning.

Riks Telef. 3993. Allm. Telef. 1313.

A/B G. E. PERSSON

Internationell Speditionsfirma.
Spedition, Kommission, Assurans o. Förtullning.
STOCKHOLM :: SKEPPSBRON 44.
Telefoner: Riks 5894. Allm. 5894.
Telegramadress: "Gepe."

FREYS EXPRESS

K. Hovspeditör.

STOCKHOLM.

Möbeltransport, in- & utrikes.
Magasinering. Speditionsavdelning.

W^M SCHWARTZ I LÜBECK

Rekommenderar sig såsom
prompt och billig Speditör.

Etablerad sedan 1876.

EXPRESSBYRÅER

Aktiebolaget Stockholms Expressbyrå

Kungl. Hov-Speditör.
Telegr.-adr.: Expressbyrån.

Linnéa Express

Telefon 56 71.
Specialité: PÅCKNINGAR, EMBALLERINGAR.
OBS! Över 25 års yrkesvana.
15 Linnégatan 51. GÖTEBORG.

Göteborgs II-Express

29 Linnégatan 29. Telefon 74 26. 6919
Specialité: **Flyttningar.**
Päckningar och Emballeringar såväl inom
staden som till andra platser,
även till utlandet.
Kostnadsförslag och upplysningar på begäran.
Allt arbete utföres under garanti.

CARL LJUNGKVIST.

Wasa Express-Byrå

Södra Vägen 4. Telefon 55 23.
Södra Burgården (Upplaget). Telefon 76 29
GÖTEBORG.

UTFÖR flyttningar, päckningar och emballe-
ringar såväl utom som inom staden samt
transporter till tåg och batar.

FÖRSÄKRINGSBOLAG

Försäkringsbolaget

Salamandra

Petrograd

Avdelning för SVERIGE

22 Regeringsgatan 22

Rikstel. 123 98, 169 88 o. 162 81

Allm. Tel. 196 90

**Sjö-, Krigs- och Landtransport-
försäkringar av alla slag.**

SJÖFÖRSÄKRINGS-AKT-BOL.
ÄGIR

GRUNDADT 1873.

HUVUDKONTOR: —

26 SKEPPSBRON 26.

STOCKHOLM.

RKS TELEF. 577. ALLM. TELEF. 23 25.



Sjö-försäkring å *fartyg*,
-försäkring å *varor*,
-försäkring å *frakter*.

Agenter antagas.

Assuransfirman

A.-B. Baldwin Larsson & Co

STOCKHOLM

teckna alla slags

Försäkringar.

till *billigaste* premier.

Rikstel. 54 15 o. 123 85. Allm. Tel. 28 97.

FÖRSÄKRINGSBOLAGET

VOLGA

I PETROGRAD,

Grundat 1871

avslutar sjö- och krigsförsäkringar på alla
router, även å ryska, engelska och
franska ängare.

Huvudkontor för Sverige:

Alrik Sundén-Cullberg

Assuransfirma

Stockholm, Drottninggatan 5.

Göteborg

Malmö

Lilla Bommens Torg 2

Skomakaregatan

Telegramadress: "*Brandbanken*".

SJUK-, VILO- och BARNHEM

Östermalms Förlossningshem

Floragatan 12, 4 tr. Hiss. :: Stockholm.
Riks 97 56. Allm. 97 56.

Prospekt på begäran. Referenser till följande
herrar läkare: Erik Ahlström, Edv. Alin,

Emil Bovin, Hj. Forssner.

Hilma Fredlund, Förestånderska.

Rikstel. 90 12. Allm. tel. 12 50.

English spoken. Man spricht deutsch.

ÖSTERMALMS SJUKHEM

Floragatan 12, 2 tr. (hiss)

Rikstel. 97 52. STOCKHOLM. Allm. tel. 97 55.

Referenser till följande herrar läkare:
**Alfred Berghel, Harald Ernberg, Arthur
Fürstenberg, E. O. Hultgren, Arnold Jo-
nsson, Gottfr. Rystedt.**

Prospekt sändes på begäran.

Föreståndarinna **Hilma Fredlund**.

Rikstel. 90 12. Allm. tel. 12 50.

English spoken. Man spricht deutsch.

Sjuk-, Vilo- & Älderdomsheppet

Linnégatan 42.

2 tr. Hiss. Allm. Tel. 190 51.

Stora, vackra och luftiga rum. Pension-
närerna erhålla ett eller flera möbl. eller
omöbl. rum på längre och kortare tid.

Badrum. Elektr. ljus.

Fru Karin Eenberg

född Edlund.

Lindmans Sjukhem

58 HORNSGATAN 58

RIKSTELEFON 126 87. ALLM. TEL. 133 02.

*Förstklassiga, ljusa och hem-
trevliga rum.*

Väl utrustad operationssal.

*Särskild avdelning för gamla
sjuka.*

Lindmans privata

Förlossningshem

58 HORNSGATAN 58

RIKSTELEFON 126 87. :: ALLM. TEL. 133 02.

*Ljusa hemtrevliga rum med mo-
dern inredning.*

Exam. sjuksköterskor.

Fru Elfströms Sjukhem
Vilohem för nervösa.

Tomta. Sundbyberg.

Bästa rekommendationer. Skicklig läkare
platsen. :: Telefon: Allm. Sundbyberg 17.

Fören. Sjuksköterskehemmet

58 Karlbergsvägen 58, Stockholm

Riks Telefon 678. Allm. Telefon 15172.

Utbildade sjuksköterskor i epidemi, sjuk-
sinnesvård.

Även språkkunniga sköterskor.

**Blomvalls Ljusbad &
Massageinstitut**

Drottninggatan 5. Telefon 29 60. MALMÖ

*Moderna Ljus-, Massage- &
Elektricitetsbehandlingar m. m.*

Svenska Sjuksköterskebyrån

Göteborg, Hvitfeldtsg. 8. Telef. 127 35
Utsänder ex. sjuksköterskor och barnsköt-
skor ävensom enklare sköterskor och biträden
till sjukhus.

SJUK-, VILO- och BARNHEM m. m.

Syster Emmys privata barnhem,

Handverkaregatan 88, 5 tr. (hiss)
emottager späda barn till inackordering på
längre och kortare tid. Full diskretion.
Vidare pr Allm. tel. 14396.



Privata Förlossningshem

18 Källvindsgatan 18
R. T. 22 09.

Mottager patienter för längre eller
kortare tid.

Under väntan på nedkomst erhål-
les inackordering från 2 kr. pr dag
till högre priser.

Läkarreferenser på begäran.
Elever mottagas för utbildning
till barnsköterskor.

:: Allmänna Svenska :: Sjuksköterskeföreningen

KATARINAVÄGEN 9 B, 5 tr. (Hiss)
KONTOR OCH SKÖTERSKEHEM

Blkstefon 94 27
Allm. Tel. 228 86



STOCKHOLM

Utsänder exam. sköterskor till all slags sjuk-
vård, vakningar och dagliga skötingar samt
vikariat. Språkkunniga sköterskor.

Sjukvårdsartiklar utfyndas.

Hem för späda barn i RÅSUNDA.

22 Stockholmsvägen 22

mottager 10 å 12 barn under första levnads-
året, och avses särskildt att åt klena barn
bereda omsorgsfull och stärkande omvårdnad.
För särskildt klena barn kan amma erhållas.
Hemmets föreståndarinnan är exam. sjukskö-
terska med flerårig praktik från spädbarns-
sjukhus i Sverige och Tyskland.

Allm. Tel. Råsunda 3 61.
Referens: Prof. E. Alin.

Syster **Astrid Landberg.**

Fru H. Gissler BARNMORSKA

emottager inack. och förlossningar
i hemmet.

80 Rådmansgatan 80, Stockholm
Telefon Vasa 27 37.

Malmö Privata Förlossningshem

Slottsgatan 32, 5 tr., v. Hiss. Telefon 39 19.
(Mitt för Kungsparken).

Större och mindre rum till moderata priser.
Prospekt på b-gäran.

BARNMORSKOR:

Alma Eriksson och Selma Gullander.
(Hemmets innehavarinor).

Ref.: Dr Ivar Körner och Dr Otto Gröne.
Hemmets läkare: Dr Ivar Körner.

Engelbreds Förmedlings-Byrå

för Exam. Sjuksköterskor.
Valhallavägen 115 B, Stockholm
innehavarinna:

ADOLFINE NYBERG

Exam. Sjuksköterska.

Utsänder Exam. Sjuksköterskor samt Enklare
sköterskor för moderat betalning.

Allm. Telef. 241 13 Biks Telef. 17181.

Malmö Sjuksköterskehjem

Rikstel. 12 78, Kommandörsgatan 1.
utsänder dag och natt examinerade
sjuksköterskor.



Ahlströms Privata Förlossningshem

Haga Kyrkogata 6 - Göteborg
Telefon 65 65, 86 83.

Goda referenser. :: Prospekt på begäran!

Fru M. Rozéns PRIVATA FÖRLOSSNINGHEM

Södra Tvärgatan 11, MALMÖ. Tel. 25 76
Emottager inackord. för längre eller kortare tid.

Clara Smitts Ljusbad & Oljemassage

meddelas å _____

RÅSUNDA
BAD, MASSAGE OCH LJUSKLINIK

Äkta Säter Oljan tillhandahålles
å 1 Kr.

I parti från firman
C. SMITT & C:ni, Stockholm.

Elektriska Alimonda Institutet

Ber s gatan 1, MALMÖ. Telefon 23 40.

Elektriska ljusbad och karbad.
Tallbarrsbad. Elektrisk
massage och vibration.

E. Joh. Hall.

Hotell, Pensionat och Restauranter.

Innehafvare af hotell, pensionat, hvilohem och restauranter anmodas att i såväl eget som i den resande allmänhetens intresse annonsera under denna rubrik. Förfrågningar besvaras omgående. Adress: Red. af Sveriges Kommunikationer, Vasakatan 1, Stockholm

Alvesta. Järnvägshotellet, Alvesta

(beläget Invid Järnvägsstationen).

Förstklassiga rum från 1.50 till högre priser. Uppackningssalar. Elektriskt ljus. Vaktmästare möter vid alla tåg.

Rikstelefon 33.

Hotell CENTRAL

Arvika.

REKOMMENDERAS!

Propra, hemtrevliga rum. Gott bord. Human betjäning. Moderata priser. Telefon i rummen. Vaktmästare möter vid båt och tåg.

Berlin.

Schmidts' Hotel

Berliner Hof.

Ägare: R. ROTH

Förstklassigt familjehotell med 60 rum. Varm och allt vatten. Badrum. Rumspris från Mk. 2.50.

BERLIN N. W. 7
Neustädtische Kirchstrasse 14

Borlänge.

Centralhotellet i BORLÄNGE

REKOMMENDERAR sina resanderum och uppackningssalar.

Elektriskt ljus och tel. i rummen.
Rikstelefon 56 och 132.

Gott bord. Moderata priser. Öl- o. vinrättigh.
Vördsamt Beda Forsberg.

Borås.



Platsens förmämsta HOTEL.

Furudal

Furudals Gästgivaregård

rekommenderas.

Automobil till uthyrning för längre eller kortare sträckor

Rikstel. 7. E. R. Hedlund.

Gävle.

Grand Hotell

GÄVLE

Platsens största och förmämsta hotell & restaurant.

All nutida komfort.

Centralhotellet

Gävle.

1:sta kl. Hôtel & Restaurant.
Central-Trädgården
med terrasser och matsalar.

Stadens enda friluftstestaurant.

Obs.! Hotellets förbindelse med Svenska Turistföreningen.

Gävle.

Nya Hotellet

mitt emot Centralstationen.

Augusta Boivie.

Gävle.

Böna Hotell & Pensionat

1 tim. ångbåtsresa från Gävle.
Härlig luft och utmärkta hafsbad.

Emma Price.

Gävle.

Furuviks Hotell & Pensionat

rekommenderas.

Rum för längre och kortare tid.

20 min. resa från Gävle.

Rikstelefon Harnäs 25.

Elsa Janson.

Göteborg.

Hotell Eggers

Göteborg.

Kontoristföreningens HOTEL

Rekommenderas.

Centralt läge vid Trädgårdsföreningen.
Härligaste utsiktsplats i Göteborg - - -

Tysta, komfortabla rum med
nutida bekvämligheter - - -

Första klass matsal. Moderata priser.

Göteborg.

MISSIONS-Hotellen

Riks 64 42 VIKTORIAGATAN 6 Riks 64 4

Direkta spårvagnar från Järnvägsstationerna.
Hemtrevliga rum till moderata priser.
Centraluppvärmm. Måltidsservering.
Servisavgift, Inga drickspengar.

• Obs.! Adressen •

Göteborg.

Hotell KUNG KARI

GÖTEBORG.

I minut från Statens järnvägsstation.
Rekommenderar sina förstklassiga resanderum till moderata priser.

Göteborg.

Nykterhetsvänner!

Gynna

CAFÉ MERKANTIL

Kyrkogatan 15, 1 tr.

Gott Kaffe, goda Smörgåsar, Thé,
Chokolad, Frukostar och Supéer.
Rum för slutna sällskap.

Tel. 97 98

Göteborg.

Hedgrens Matsalar

Kurgatan 63. Tel. 154 51.

Rekommenderar
sina 1:sta klass
MATSALAR.

Hedemora.

Hotell ÅKERBLOM HEDEMORA

Nyrestaurerat! 14 välmöblerade resanderum.

Stor uppackningssal. Moderata priser.
Vaktmästare möter vid alla tåg.

Inneh. GINA PERSSON
Rikstelefon 114.

Hälsingborg.

Nya Hushållsskolan

Stortorget 9 (Sydbankens hus)

Rekommenderas.

Matsalar för abonnen er och tillfälliga gäster.
Även vegetarisk avdelning finnes.

Hushållslever emottages.
God väilagad mat. För stklassiga lokaler.

Billiga priser.

Hälsingborg.

Hotell Öresund

Telefon 312.

Invid RÅDHUSET.

Resanderum, Café och Matsal.

Hälsingborg.

Missionshotellet

Sundstorget 5.

REKOMMENDERAS.

Nyrestaurerat. - Härlig utsikt
över sundet. - - Gott bord.

Telefon 15 39. Cecilia Hansson.

Järnvägshotellet
(L. Linden)

Katrineholm.

Kopparberg.

JÄRNVÄGSHOTELLET

intill järnvägsstationen

REKOMMENDERAS.

Välkänt, tyst och stilla.

Leksand.

NYA HOTELLET (Turisthotellet)

Beläget vid DALÄLVEN, strax in-
till ångbåtsbryggan i Leksand.

45 resanderum. Elektr. belysning.

Rum från 1,50 till 2,50.

Inackorderingar emottagas för vecka från 81.50
till 88.50. Flera språk talas.

Rikstel. 13. Tel. grafadr.: NYAN.

Innehavare: Fru Ida Carlstén.

Leksand.

Hotell Leksand

GÄSTGIVAREGÅRDEN

(Invid KYRKOVALLEN)

Platsens äldsta och största
pensionat.

50 rum - Öppet året om.

Rikstelefoner 9 och 59.

Föreståndarinna MATH. MÅRD.

Leksand.

Turisthemmet

Öppet året om.

Vackert läge vid kyrkan och
Käringberget.

Moderata priser. Godt bord.

Rikstelefon 29.

Linköping.

FRIMURAREHOTELLET

Vid telefonringning namnanrop.
NYUPPFÖRT. - FÖRSTKLASSIGT.

Luleå.

PERSSONS Hotell.

4 min. väg från järnvägsstationen. Nyrestaure-
rade, nymöblerade rum till moderata priser
med elektrisk belysning. Härlig utsikt över
hamnen.

Stationsgatan 57. Telefon 6 64.

Lund.

L. Thorbechs Pensionat

Klostergatan 12, LUND.

Rekommenderas. Telefon 14 53.

Malmö.

Temperance Hotell

Tyst och stilla 1:sta klass
Hotell med Matsalar.

Inga drickspengar!

Hôtel ANGLAIS

(Stortorget)

MALMÖ.

Malmö.

Malmö Privat-Hotell

Hjorttackegatan 6. Telefon 33 81.

Tyst och stilla.

Vördsamt

C. J. Sjödell.

Malmö.

Missionshotellet

Rikstel. 2401. DROTNINGGATAN 2. Rikstel. 2401

Rekommenderas.

Edv. Olsson

Innehavare av SOLHEM—BREIDABLICK, Tyringe.

Malmö.

Arwidsons Pensionat

Vestergatan 15. Rikstel. 16 11

(3 minuters väg från järnvägsstation.)

Rekommenderar sina hemtrevliga resande-
rum med nutida bekvämligheter till mode-
rata priser.

Betty Arwidson.

Malmö.

Järnväshotellet

Tel. 57 70 MALMÖ Tel. 57 70

REKOMMENDERAS

Propra rum från 1:25 till högre priser.
2 minuters väg från järnväg och ångbat.

Malmö.

Scharnells Pensionat.

Djeknegatan 5 - MALMÖ - Telefon 58 57

Rekommenderas. Abonnenter pr vecka och
månad emottagas. Välmöblerade rum.

Malmö.

Rosenquists Pensionat

Engelbrectsgatan 15 A, 2 tr.

(Mitt för Temperance Hotell)

Fina resanderum kunna erhållas
till moderata priser.

Tyst och stilla läge.

Elektrisk belysning.

Malmö.

Restaurant Gustaf Adolf

Gustaf Adolfs Torg 45. Telefon 25 67.

Rekommenderas.

Första klass matsal, café o. biljardsalong

Billiga priser! Öl- och Vinservering.

S. Sandberg.

Norrköping.

Pensionat Hemgård

Trädgårdsgatan 4 A. 1, 2 o. 3 tr.

Rikstelefon 10 94.

Rekommenderar under julen och sommar-
manaderna sina ljusa och vackra rum med
elektr. ljus, badrum m. m. till moderata priser.

För resande tillfälle till god hel- och måltidsinackordering. Centralt läge.

Nora.

Stadshuset

Förstklassigt. Härligt läge.

Gott kök.

Rekommenderas.

E. Rosenqvist.

Nyköping.

Standard Hotell

Stadens nyaste Hotell med
alla moderna bekväm-
ligheter.

Närmast järnvägsstationerna.

Lämpliga uppackeringsrum.

Vördsamt

ANTON KLINGBLOM.

Orsa.

GÄSTGIVAREGÅRDEN

REKOMMENDERAS

Vackert belägen i trädgård. Ett präktigt Café
med väggmålningar, och motiv fr. Dalarne,
särskilt för turister att beakta. Rymliga mat-
salar. Gott bord. Moderata priser. Rikst. 20

Innehavare: L. Johansson.

Oxelösund.

**Turist-, Järnvägs-
och Badhotellet**
alla förstklassiga.

Fru M. Stricker.

Rättvik.

Turisthotellet

RIKS: Rättvik 1 och 40.

Rättvik.

HOTELL
Siljansborg

VID RÄTTVIK I DALARNE,
en halv dagsresa från Stockholm.

Högt beläget i vackraste natur.
Bekväma rum med vidsträckt ut-
sikt. :: :: FRANSKT KÖK.

Rättvik.

Persborgs Pensionat

Öppet året om.

45 ljusa vackra rum med el. ljus,
varmt och kallt vatten. Central-
värme. Stora verandor och bal-
konger med härlig utsikt över
Siljan. Varmbad. Stort kallbad-
hus. Egen hållplats och ångbåts-
brygga.

— Riks: Rättvik 23. —

Smedjebacken.

Äldre personer och familjer, som
söka ro och vila i härlig natur, få
det efter önskan å

NYA HOTELLET

Smedjebacken.
(invid Järnvägsstationen.)

Stockholm.

Central Hotellet

och
RESTAURANT FÜRSTENHOF

Klarabergsgatan 31

Stockholm.

L. Blievernich.

Stockholm.



STUREPLAN STOCKHOLM.

HOTELL
ANGLAIS

Stockholm.

Central-förnämt läge.

Ett af Stockholms modernaste I klass
hotell.

Obs.! Moderata priser.



Stockholm

HOTELL
EXCELSIOR

Birger Jarlsgatan 35

(uti K. F. U. M:s hus)

60 luftiga och väl
möblerade rum
m. goda engelska
sängar i alla pris-
lägen.

Första klass ljus
och trevlig
matsal.

Utsikt at Birger Jarlsgatan.

GOTT SVENSKT KÖK :: Hiss, Läsehäll,
Sällskapsrum, Badrum m. m.

Inga drickspengar.

Telegrafadr.: Excelsior. Allm. Telefon
Blkstefon 98 27.

Tvätt- och stryknärättning.

Stockholm.

Fröken GEORGII'S

Förstklassiga

Familjehotell och Pensionat

ARSENALSGATAN 8C

(invid Kungsträdgården)

Ett **Hotells** alla bekvämligheter.
Ett **Hems** finhet och ordning.

Toalettrum med varmt och kallt vatten.
Förstklassigt badrum m. m.
OBS.! Endast frukost och tesupé serveras.

Riks Tel. 109 73. Allm. Tel. 80 05.

Stockholm.

**Hotell & Restaurant
KUNG CARL**

Brunkebergstorg

Centralaste läge i Stockholm.

50 resanderum med Riks- och
Allm. Telefon.

Stora uppackningssalar.

Fullständig restauration.

Elegant festväning. ♡

Innehavare: **Olof Jönsson.**

Stockholm.

Hotell FYRIS

(Privathotell)

Drottninggatan 53; Stockholm.

Tyst, Centralt läge. Elektriskt ljus.

Rum från 1: 50 till högre priser.

Blkstel. 38 04. Allm. Telef. 213 64.

AGNES ENGBLOM.

Stockholm.

**Första Klass
Privathôtel**

Birger Jarlsgatan 8.

(Stockholms förnämsta gata.)

Moderata priser.

Telefon i alla rummen.

Riks 44 01, 72 59.
Allm. 125 39

EDLA CARLSSON.

Stockholm.

Hotell VICTORIA

Norra Smedjegatan 14

(Hörnet av Herkulesgatan)

Stockholms äldsta, billigaste och mest väl
kända privathotell. Tyst och fridfullt läge
Elektriskt ljus och telefon i rummen.

Fru Greta Schubert.

Post- o. Telegrafadr.: HOTEL VICTORIA.
RIKS 53. ALLM. 66 57.

Stockholm.

**HOTEL
HELLMAN**

Bryggaregatan 5

STOCKHOLM.

Propra och tysta rum till
billiga priser,

Enkelrum från 1: 75 till högre priser

OBS! Centraluppvärmning.

Inga drickspengar.

AUGUSTA JOHNSON.

Även Innehavare av Stadshotellet &
Strömsholmen, Eskilstuna.

Stockholm

Stockholm.

HOTEL
STORA ROSENBAD

STOCKHOLM,

.. vid Rödbotorget ..
(Klara Södra Kyrkogata 4).

Rekommenderas åt ärade resande.
Centralt och härligt läge med
utsikt över Norrström.

Elektrisk belysning. Rikstelefon
i rummen. Billiga priser.

3 min. väg. från Centralstationen.

Rikst. 4272. Allm. 8550.

Vördsamt

S. Andersson.

Stockholm.

Resande till
Stockholm
besök

**Missions-
hotellet**

Klara N. Kyrkogata 6,
Stockholm
2 min. fr. Centralstation
Rikst. 9188 Allm. Tel. 9128

Tysta, trevliga rum på längre eller kortare tid.
Elektr. ljus, W. C. -:- Ensamt rum 1:75.

Stockholm,

KRUSES HOTELL - KLARABERGS-
GATAN 52

Rikstel. 22 43. Allm. Tel. 27 07.

Verklig sanning är att resande bo här bra
och billigt. Smårum 1:25, större från 1:50
pr dygn. 2 sängar 1 kr. mer.

Stockholm.

HOTELL ÖRNSKÖLD
32 Drottninggatan 32

FÖRSTKLASSIGA, komfortabelt och modernt
inredda rum, såväl enkelrum som dubletter.
Särskild toilette med varmt och kallt vatten
samt Rikst och Allm. telefon till varje rum.
Moderata priser. Centralt läge. Ca 3 min. väg
från Centralstationen.

Stockholm.

HOTEL
ERMINUS

-- STOCKHOLM --

FÖRSTKLASSIGT - HEMTREFLIGT -
BADRUM. RUM FRÅN 3 KR.

Stockholm.

Hotell STANDARD

Drottninggatan 66

Rikstelefon 48 82. Allm. Tel. 48 82.

Förstklassigt familjehotell med all
modern komfort.

Hiss, Bad. Frukosttrum.

Påpasslig betjäning. Moderata priser.
Tyska och Engelska talas.

Hilma Lundgren
Direktrice.

1 Stockholm

och staden inom broarna
rekommenderas

HOTELL ÖSTERGÖTLAND

(Hörnet av Västerlånggatan o. Salviigränd)

förenat med

1:sta kl. Restaurant & Café

Mest besökta lunchlokal i Staden.

In- och utländska tidningar.

Elektr. ljus och telefon i rummen.

Th. Lagerström.

Stockholm.

Hotell HORN

24 Jakobsgatan 24

Centralt läge, alla nutida bekväm-
ligheter.

Billiga priser. Rum från 2 kr.

Rikstel. 56 50. Allm. tel. 44 45.

OBS.! Nya adressen.

Stockholm.

Hotell Germania

Drottninggatan 19

NYTT

Rikst. 4444, 4445, 4464

Centralaste läge.

Stockholm.

Hôtel d'Angleterre

STOCKHOLM

6 Drottninggatan 6

REKOMMENDERAS

Allm. Telefon 7419. — Rikst. Telefon 2142.

Stockholm.

HOTELL SYLVIA

BIRGER JARLSGATAN 18^{IV} :: (Stureplan)

Rikst. 7716. Allm. 10711.

Första klass komfortabla resanderum
(från 2.50). Hiss. Telefon i alla rummen.

Matsalar II (Hiss).

Godt bord. Moderata pris.

Inackordering för dag, vecka eller månad.

Stockholm.

Hotell

Norrländska Pensionatet

Regeringsgatan 3

Intill Gustav Adolfs Torg, 6 min. fr. Centralen
o. Skeppsbron, Riddarholmen o. Nybroviken

Allm. tel. 245 50. Rikstel. 145 50.

Förstklassigt hotell. — Hemtrevliga ljusa,
väl möblerade rum med elektriskt ljus från
Kr. 1.75 till högre pris. — Kaffebrukstalar och
Supéer serveras.

Fru M. Lundgren.

Stockholm.

Hotell HULL

Hamngatan 32, 2 o. 3 fr.

REKOMMENDERAS!

OBS.!

Förstklassiga, hygieniska rum.

Moderata priser.

Allm. Telefon 22447.

C. J. HULL.

Stockholm.

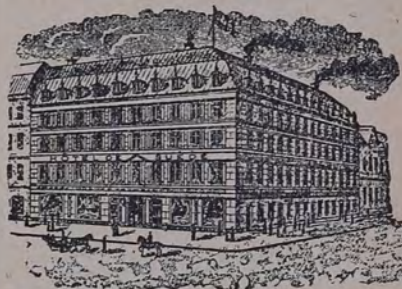

HOTELL DE SUEDE

43 Drottninggatan 43

Hemtrevliga resanderum. - Stora uppagnings-
rum. - Centralt läge - Hiss - Elektriskt ljus.
Bad - Centralvärme.

Telefon i alla rum :: ALLM. och RIKS.

OBS.! Moderata priser.

Stockholm.

Hotell LULEÅ

Klara Västra Kyrkogata 9 1/2

REKOMMENDERAR sina tysta, hemtrevliga
rum från 1:50 till högre pris.

Elektriskt ljus.

Rikst. 55 51. Allm. 523.

A. Hammarin.

Stockholm

Hotell Englund

Rekommenderar

sitt centrala läge, sina tysta
och trevliga rum med elektriskt ljus
till moderata priser.

50 Klarabergsgatan 50

Allm. Tel. 650. :: Rikst. Tel. 3441

Stockholm

Fru Åckanders 1:sta kl. privata hotell

vid Stockholms förnämsta gata
12 **BIRGER JARLSGATAN 12**



Hållplats för 3 spårvagnslinjer.

Hållplats för 3 spårvagnslinjer.

Väl möbl. större o. mindre rum samt dubletter.

Hjelpension. Rum utan spisning.
Spisning utan rum. Moderata priser
även för kortare tid. Hemtrevligt.
**God husmanskost. Inga dricks-
pängar. Servisavgift. Hygieniskt.**
Flera badrum och W. C.

TELEFONER: Till Matsal och Salong:
Riks 45 61, Allm. 245 40.
Till Hotellet: Riks 45 61, 97 71.
Allm. 147 16, 245 40.

Stockholm.

WIRSTROMS PENSIONAT

Innehavare: Fröken Elma Wirström
**Birger Jarlsгатan 19, 1 tr., Sture-
plan, Stockholm**

rekommenderas

- Man spricht deutsch - English spoken -
On parle français.

Rikstelefon 7750 - Allm. Telefon 24221

Stockholm.

FÖR RESANDE!

MÖBLERADE RUM TILL MODERATA PRISER.

Birger Jarlsгатan 8, 3 tr. upp
Allm. Telefon 12317 - Rikstelefon 7263.

STOCKHOLM

Spårv. till porten.

Obs.! Ej att förväxla med hotellet 1 o. 2 tr. upp.
Anna Gustafsson.

Stockholm.

Fru CLARA JOHANSSON

Allm. Telefon 24241. Riks Telefon 135 54.

Hotell & Pensionat

(f. d. innehavare av Coldinordens
restaurant, Göteborg.)

Kungsgatan 49, f. d. 7, Stockholm.

Förstklassigt läge! Tyst o. hemtrevligt!

Hiss! Moderata priser!

Stockholm

Stockholm.



Fru Anna Fahlströms

**1:sta Klass Pensionat
STOCKHOLM**

Birger-Jarlsгатan 37-39

2 min. väg från Stureplan o. Humlegården)

Hållplats för spårvagn. Vackra väl möblerade
eller omöblerade rum samt dubletter.
För dag, månad eller längre tid.

Alla bekvämligheter.

Måltidsinackordering hel eller delvis.

Moderata priser. Goda referenser.

Riks Norr 8 50. Allm. 211 52.

Stockholm.

HOTELL och PENSIONAT

VON PLATEN

Stockholm - 56 Kungsgatan 56

(Strax vid Drottninggatan). 2 tr. (Hiss).

Rekommenderar sina välmöblerade rum.

Elektr. ljus, förstklassigt läge, tyst och

angyenamt, moderata priser.

Minna Johansson

Stockholm.

Cosmopolite

Hôtel & Pensionat

Skepparegatan 32

(nära Strandvägen) STOCKHOLM.

Alla nutida bekvämligheter. Värmeledning.

Hiss. Badrum. Elektr. ljus. Rum från kr. 2.-

Hjelpension fr. kr. 4.25. :: On parle français.

English spoken. Man spricht deutsch.

Rikstelefon 7855. Allm. Telefon 9955.

Stockholm.

Hotell & Pensionat

Kungsträdgårdsg. 18, 3 och 4 tr.

Rekommenderas!

Alltid lugna, soliga och trevliga dubletter och
enkelrum till billiga priser. Naturskön och
vacker utsikt över Kungsträdgården.

Riks 87 44. Allm. 240 96.

Anna Johansson.

Stockholm.

PENSIONAT SANDSTRÖM

Rekommenderar sina centralt belägna
rum för längre eller kortare tid.

Biblioteksgatan 9, 2 och 3 tr.

Vidare: Riks 145 49. Allm. 106 96.

Stockholm.

Fru Fanny Lindbohms Pensionat

REKOMMENDERAS

6 Nybrogatan 6

(Invid Dramatiska Teatern)

Rikstel. 17 28 :: Allm. Tel. 204 89

Man spricht deutsch. Engl. spoken.

On parle français.

Stockholm.

SELMA BERGS

1:sta klass Pensionat

och

Familjehotell

Humlegårdsgatan 20, 1 tr.

Hållplats för spårvagn.

Moderata priser. Bästa referenser.

Man spricht deutsch. On parle français.

RIKS 86 95. English spoken. ALLM. 125 36.

Stockholm.

FRU ELIN WELINS PENSIONAT

SKEPPARGATAN 27 I-IV, (Hiss)

Rekommenderas.

Alla nutida bekvämligheter.

Rum från Kr. 1.50. Hjelpension från Kr.
3.75 pr dag. Man spricht deutsch.

Riks och Allm. Tel. 119 13.

Stockholm.

Grundis Pensionat

Kungstensgatan 61 I. Allm. tel. 189 60

Rekommenderar sina vackra och välmöble-
rade rum med el. ljus m. m. Frukost, Middag
och Supéservering samt måltidsinackordering
för längre eller kortare tid.

Stockholm.

Nya Hushållsskolans MATSALAR,

19 Västra Trädgårdsgatan 19

Goda vällagade rätter. Inackordering

pr månad och vecka. Polletter med rabatt

Beställning mottages å bröllop. och

andra enklare och finare fester.

Stockholm.

En var bör gynna CENTRALCAFÉET

Vasagatan 10

Skeppsbrocaféet & Konditorie

Skeppsbron 18.

Stockholm.

TURISTER, besök

"Pensionatet"Kungsholmstorg No 14, 2 tr.,
midt för bilstation och spårvagnshållplats.Ljusa rum. God mat. Moderata
priser. Allm. Tel. 239 51.

S. Persson.

Stockholm.**Takmans Pensionat**Rådmansgatan 57^I - A. T. 207 51
(Hörnet av Drottninggatan).Vackra, väl möbl. rum för dag, mån. eller
längre tid. Alla bekvämligheter. Måltids-
inackordering, hel eller delvis. Moderata
priser. Goda referenser.**Stockholm****ANDERSSON & ERIKSSONS
PENSIONAT**

Drottninggatan 38, 3 tr.

Allm. Telefon 25328

Ljusa, vackra och trevliga rum.
Godt bord. - Billiga priser.**Stockholm.****1 kl. Matsalar**Hushållsskolan "Margareta",
STOCKHOLM, Drottninggatan 71 a, 1 tr.Hushållsskolan i Norrköping,
S. Strömgatan 1.Hushållsskolan i Örebro.
Klostergatan 11.Hushållsskolan i Linköping,
Centralpalatset.

Prukost 1 kr. Middag 1,25.

Supé 1 kr.

Stockholm.**Fru ASTRID APELQUIST**

Kungsgatan 2, Stureplan

Rikstel. 167 59. - Allm. tel. 261 96.

REKOMENDERAR sina nya eleganta rum,
som ock sitt välkända, goda bord.English spoken. On parle français
Man spricht deutsch.**Stockholm.****Ekstrands
Pensionat**Malmskilnadsgat. 25 B^{III}, hiss.REKOMENDERAR sina ljusa och hem-
trevliga rum till moderata priser. Bad o. dusch.

Allm. Tel. 149 84.

Stockholm.**SANDBERGS PENSIONAT**

L:a VATTUGATAN 20, 2 tr.

Allm. Tel. 243 35.

Rekommenderar sina ljusa, hemtrevliga
rum, med elektr. ljus. 4 minuters väg från
Centralstationen.**OBS!** Ej att förväxla med ho-
tellet 1 tr. upp.**Stockholm.****Hotell & Pensionat
ENGELBREKT**

29 Birger Jarlsgatan 29

Rekommenderas.

Hiss. Elektr. ljus. Moderata priser. Goda bord.
Rikstel. 125 46, 125 47. Allm. tel. 234 00, 234 33.**OBS!** Samma lokaler där fröken A. Carle-
sons pensionat och hotell varit inrymt.**Stockholm.****Pensionat MARION**

HAMNGATAN 36 II. Hiss.

Rekommenderar

sina första klass vackra och propra rum med
elektr. ljus till moderata priser för längre
eller kortare tids uppehåll. **Telef. 122 81.**
Mathilda Flink.**Sundsvall.****HOTELL SVEA**

RÅDHUSGATAN 11, Telefon 312.

3 min. väg från järnvägsstationen.

Ljusa trevliga rum. Billiga priser.
Vaktmästare möter vid tåg och båtar.

Vördsamt, Ingeborg Malmberg.

Södertälje.**SKOGSHÖJDS
PENSIONAT****i Södertälje rek. för friska
och Konvalescenter.**

Högt, torrt och soligt läge invid barrskog.

Gott bord. Elektr. ljus, Varma bad.

Rikts 206. Allm. 385.

E. Croneborg. I. af Klinteberg.

Uppsala.**Järnvägsrestauranten**

UPPSALA

REKOMMENDERAS.

Uppsala.**Hotell SVEA**

(Midt för JÄRNVÄGSSTATION).

Rikts 30. Allm. 30.

REKOMMENDERAR sina välmöble-
rade, hemtrevliga rum till moderata
priser.

Elektriskt ljus. Familjehotell.

Goda referenser.

Uppsala.**Hotell S:t Erik**

Bangårdsgatan 10, 1 tr

Tel.: Rikts 384. Allm. 285.

2 min. väg från järnvägsstationen. Tysta,
soliga och trevliga rum med nutida komfort
från kr. 2:—. Rum även för längre tid.

Vördsamt Karin Söllén.

Vagnhärad.**Järnvägshotellet**

Nybyggt med komfortabla resande-

rum, Centraluppvärmning,

Elektrisk belysning,

Rikstelefon.

Bilstation för Trosdtrafiken.

Örebro.**Stora Hotellet****Örebro.****Fru Petterssons Pensionat — Hotell**rekommenderar sina välmöblerade rum till
moderata priser.

STORGATAN 22, ÖREBRO, Telefon 643.

5 minuters väg från norra station.

Örebro.**Pensionatet i
Centralpalatset
ÖREBRO.**Nytt! Förstklassigt!
VACKRA, VÄL MÖBLERADE RUM!

HILMA KARLSSON

Örebro.

LILLA HOTELLET

Mitt för SÖDRA JÄRNVÄGSSTATIONEN
VÄSTRA GATAN 19

Bekommenderas såsom förstklassigt.

Nymöblerade, mattbelagda, tysta och stilla
hemtrevliga rum med goda sängar från 1.50
till högre priser.

Elektriskt ljus.

Telefon 107. Alma Berntin.

Örebro.

SÖDRA HOTELLET

mitt för Södra järnvägsstation.

Bekommenderas

Väl möblerade rum från 1.50. Tyst och stilla.

Emma Hasselkvist.

Örebro.

Hotell Standard

Järnvägsgatan 10

Ingång: GAMLA GATAN 20.

Goda sängar. Tyst och fridfullt.

Tel. 11 84.

Bekommenderas!

Anna Mähl.

DIVERSE ANNONSER

F. d. AUG. ARONSSONS

Mångåriga och väl rekommenderade

KOMMISSIONS-KONTOR

Anskaffar med urskilning alla slags Manliga och Kvinnliga biträden och tjänare för Privat-hus, Källare, Hoteller, Handel såväl till sta-den som landet

19 B Mästersamuelsgatan 19 B
Allm Tel 65 69. STOCKHOLM. Rikstel. 17 92.

Engelbrekts Förmedlings-Byrå

Valhallavägen 115 II, Stockholm

Innehavarinna:

ADOLFINE NYBERG

Exam. Sjuksköterska.

Anskaffar platser åt
Vårdninnor, hushållsfröknar, barnfröknar samt
exam. barnsköterskor.

Allm. Tel. 241 13. Rikst. Tel. 171 81.

K. Nilssons Platsbyrå

Tel. 39 36 Vestergatan 17 Tel. 39 36
- MALMÖ -

Anskaffar

Hotellpersonal, manliga och kvinnliga.
Affärs-, Kontors- och Privattjänare.

Th. Dahls Spiegelglas

såväl plana som facett äro tjockare än
vanligt och av prima beskaffenhet.

Begär Priskurant å GLAS och

Snickerimaterialer

Kalendegatan 7, MALMÖ.

Telefon 548.

SÄNGKLÄDER,

Fjäder, Dun, Stoppull, Bolstervar, Madrasser,
Filtar, Stick- & Spetsstücken, Lakan, Örngott
m. m. köpas fördelaktigast i Malmö enda spe-
cialaffär i branschen. Fjäder sändas till alla
stationer **fraktfritt** (mot efterkrav vid minst
10 kg.) **Tagel, Knollsplint** och **Träull**
allt i parti och minut till billigaste priser.

F. A. AXÉN, Malmö

ÖSTERGATAN 11 (mitt emot Caroli kyrka).
Tel. 53 97.

O. EKMAN

EGENDOMSAFFÄR, NORRKÖPING

Rikst. Telefon 21 28.

Förmedlar köp och försäljning av landtegen-
domar, stadsfastigheter, villor, handelslägen-
heter, skogar och industriella verk m. m.

Vidsträckt ort- och personalbekantskaper.

Mångårig praktk. Uppriktig behandling.
Moderata villkor.



Resmössor - Resulstrar - Res-
väskor - Resfiltar - Koffertar

MILITÄR EKIPERINGS AKT.-BOL.

Kungl. Hovleverantör.

Norrmalmstorg - STOCKHOLM

Lanternor och Lyktor

Lanternor utm. med certifikat. Luftluvar
av koppar, båtbojar, pumpar, hyttlampor och
ljusstakar, brännare. :: Reparationer emottages.

J. C. Larson & Co

A. T. 2734. Österlångg. 43 R. T. 2475.
STOCKHOLM.



SVEASKIVOR 2:50 styck
5 stycken 10 Kr.

Svensk intagning.
Hällbaraste kvalitet.

SVEA-GRAMMOPONER
med 5 skivor från Kr.
35, 50, 75.

Storlek 35x35x18.
Trätt 52 cm.

Begär priskurant.

Hillströms Musikaffär

S. STORGATAN 25 :: Telefon 15 55.

HELSINGBORG.

Svenska Platsbyrån

8 Kungstorget 8
GÖTEBORG.

Etabl. 1892.

FÖRMEDLAR platser för manlig och kvinnlig
personal till **Hotell, Restauranter,**
affär och **privata** mot **lägsta** arvode.

Billiga Presenningar

f. d. Statens järnvägars, istandsatta
och **nyljade**, till sädesstackar samt
för fabriksbehov, storlek ca 7x4 mtr,
expedieras omgående.

Emil Sjöberg, Malmö

Gråbrödersgatan 24. :: Telefon 91

Ca: 500 st. Presenningar samt
flaggor finnas ständigt i lager
för uthyrning.

L. THORBECHS

Uthyrnings- och Platsbyrå
KLOSTERGATAN 12, LUND.

Förmedlar:

Uthyrning av rum och lägenheter. Privat-
och Hotellpersonal.

Tel. 1453. Bekommeras! Tel. 1453.

SYDSVENSKA PLATSBYRÅN

Grönegatan 60, Malmö.

Engagerar såväl affärsbiträden som hotell-
betjäning samt tjänare för privathem. All
förmedl. reelt och samvetsgrant till lägsta
arvode.

Telefon 4123.

Anna Lindeström.

Flug-Fångaren EFFEKT

Apparat för utrotande
av flugor.

Uppsättes utanför där
flugor samlas.

Enorm effektivitet!

Finnes i alla välsorterd-
de järnaffärer samt mot
postförsk. å kr. 2.50 o. i parti fr.

C. CARLSSON, Sundbyberg.
Allm. Sundbyberg 14. Riks 92.



SKANDINAVISKA EGENDOMSAGEN ÖREN

Vestergatan 14 Tel. 46 23 MALMÖ

Förmedlar köp och försäljning
av stads- och lantegendomar.

Flere köpare finnas till större och
mindre **Skogs- o. Bruksegendomar.**
UPPDRAG emottagas mot 1 o/o provision.

Aktier köpas och säljas.
Inteckningar belånas.

Ferm expedition.

För Herrar Kapitalister och Fastighets-
spekulanter att beakta!

Trots det kaos som f. n. v. råder inom fastig-
hetsmarknaden i allmänhet, där på g. und av
det oerhörda jobberiet knappast några fasta
priser kunna noteras utan var och en söker
försvara det pris han nödgats betala, torde
det dock vara mycket länge sedan så stora
möjligheter till goda fastighetsaffärer i en del
av våra svenska städer förelagat som just nu
da en del byggmästare m. fl. på grund av
stagnation inom byggbranschen o. svårig-
heten att uppbirga lån, ovillkorligen måste
realisera sina fastigheter.

Vi hava i samband med vår utredningsverk-
samhet fått till säu en hel del välbelägna,
räntabla och förstklassiga fastigheter i Malmö
m. fl. städer som på grund av omständigheterna
kunna säljas långt under kostnadsvärdena.
Da dessa fastigheter, som i en snar framtid
ovillkorligen komma att avsevärt stiga i värde,
kunna köpas för relativt små kapital samt hava
kassalån till billiga räntor, bör ingen som
har större eller mindre kapital att placera för-
summa att omgående tillskriva oss, samt där-
efter själva eller genom fullt opartiska sak-
kunniga låta undersöka de offererade för-lagen.
Några av de salubjudna fastigheterna
kunna eventuellt bytas mot goda landtegen-
domar till normala priser.

A.-B. PRAKTISK AFFÄRSUTREDNING

Drottninggatan 1, Malmö.

Telefon 3929.

LÄKIN

är nutidens förnämsta och kraftigaste **Anti-
septicum**, samtidigt **överlägset Toilettmedel**,
för hudens och munnens vård.

Pris 1: — kr. pr flaska.

Efter hand att tillgå å apotek, kemikalie-,
drogaffärer, parfymhandl. m. fl.

AKTIEBOLAGET LÄKIN, MALMÖ



SVENSKA PANOPTIKON



18 Kungsträdgårdsgatan 18
STOCKHOLM

Största sevärdhet,

Öppet: Vardagar Kl. 10-8. Söndagar Kl. 10-9.

Svenska Volontäranställnings-Byrån,

SOFIELUNDSVÄGEN 47 .: MALMÖ,

Riks Telefon 42 37,

(rekryteringsbyrå för svenska armén och flottan)

bereder Eder platser kostnadsfritt vid de berömda Skånska kavregenten, Livgardena i Stockh. och alla övriga truppförband i hela Sverige samt Kgl. flottan i Karlskrona med Skeppsgossekåren. Fört. över regten, fordr. för antagning samt uppl. om lön, skolor, beföringsutsikter m. m. angives i tryckta cirkulär som tillsändas Eder portofritt. Sedan regte valts och betygen hitkommit sändes truppbiljett för inst. vid regtet. Begär prospekt för armén eller flottan. AXEL PALMQVIST, Statens värningsförrättare.

MILITÄRANSTÄLLNING.

Unge män

i åldern 17-28 år, genom Skånska Värningskontoret, adr.: Södra Förstadsgatan 56, Malmö, erhåller Ni militäranställning vid arméns olika regementen och vapen. Tillskriv eller inställ Eder personligen a kontoret, varest Ni kostnadsfritt erhåller prospekt och nödiga upplysningar.



AMATÖR-FOTOGRAFER

fylla ovillkorligen sitt behov
fördelaktigast från

STÖLTEN & SIMMONSEN
MALMÖ :: Foto-Handelshus



Bäst och billigast köpes fisknä
av alla slag ävensom övrig fiskred
skap från

Malmö Fiskeredskapsaffär
Malmö 2.

Begär prisKurant!

e. o. Hofrättsnotarien

Carl M. Wezéns Advokatbyrå

Östergatan 37, Malmö

Telefon 40 77.

Utför mot billigt arvode alla slags juridisk
uppdrag samt inkasseringar.



Vid Kungl. Flottans Sjömanskår

i Karlskrona kunna 18-åriga ynglingar erhålla
goda platser genom värningsförrättaren Axel
Hartman, n:r 4 Ludvigsg. Malmö.

Volontäranställningar vid arméns allavapen-
slag förmedlas även. 15-16 års gossar kunna
erhålla anställning vid Skeppsgossekårerna i
Karlskrona och Marstrand.

Träffas i bostaden alla dagar kl. 12-3 efter-
middagen. Brev besvaras omgående.



GÖTEBORG

VÄRDHUSIDKAREFÖRENINGENS PLATSFÖRMEDLINGSBYRÅ

Lilla Korsgatan 2, GÖTEBORG.

ANSKAFFAR platser till hotell, restauranter
samt privat, för manlig och kvinnlig betjå-
ning. Billig, men bestånd taxa.

Telefon 98 72. Öppet 10-2, 4-7.

Maskerad-, Lotteri- och Bazarartiklar

F. Gustavson, Confettifabrik
Korsgatan 16 GÖTEBORG Tel. 5192



Allmänna Förmedlingsbyrån

Hvitfeldtsg. 8. Göteborg. Telefon 12735

Förmedlar köp och försäljningar av Egendomar,
affärer m. m. Anskaffar tjänare av alla slag,
goda platser mot billigt arvode.

INKASSERA

genom

GÖTEBORGS INKASSOBYRÅ

Östra Hamngatan 12

Telefon 12969

GÖTEBORG

K. M. Yckert

FASTIGHETS- och
EGENDOMSBYRÅ

Hvitfeldtsplatsen 1B

Göteborg.

Telef. 41 95, 87 62: Tel.-adr.: "Yckerts".



Var? Jo, hos
C. A.
Larsson, Arkad-
Passagen 35, Göteborg.
Bill. priser a alla slags
Ur och Ringar. Begär
prislista grat. o franko.

Sitter Ni mycket?

Stöldynan "IDEAL", av pressad, prep. filt.
Spar benkläderna från blankslitning. Hy-
gienisk, Outslitlig. Särdeles lämplig för
resor. Lever. i alla storl. och former, pass.
till stolsitsen. Begär prospekt från ensamförs.:
F. W. Ljungquist, avd. S.
GÖTEBORG 3.



Luftstämplarna

med porös gummibä-
äro bäst

Lämpar sig till
slags stämpling. Hå-
bara. Moderata i pr
Prima avtryck äv
på ojämna ytor. 10
tals ved-rhäftiga
tyg. Begär cirkul
fr ensamförsäljarn

O. A. Sandberg
& Söner A.-B.

Göteborg.
Tel. 12 13, 72 7.

Aktiebolaget Gustafsbergs Fabriks intressenter, Gustafsberg.

stor omväxling av modeller och mönster. Elektr. artiklar (isolatorer m. m.) Sanitetsgods (Vattenklosetter, Tvättbord m. m.) Sjukvår-
artiklar. Konstnaker i Scraffito. Konstindustriella föremål, sasom blomkrukor, vaser, lampor, blombord etc. samt reproduktioner
svenska, utländska och antika skulpturer i Parian ett oglaserat äkta porslin). Utst.-lokal i Kungsträdgårdsg. 2A. Sthlm samt vid fabr., Gustafsbergs

TILLVERKAR alla sorters PORSLIN,
sasom Bords-, Kaffe-, Té- och Tvätt-
serviser jämte en mängd andra artiklar
i alla slag. Utställning i Sthlm. Sjukvår-
artiklar. Konstnaker i Scraffito. Konstindustriella föremål, sasom blomkrukor, vaser, lampor, blombord etc. samt reproduktioner
svenska, utländska och antika skulpturer i Parian ett oglaserat äkta porslin). Utst.-lokal i Kungsträdgårdsg. 2A. Sthlm samt vid fabr., Gustafsbergs



Trållpulveret "*Renen*" är bäst
Scheel's Såp & Trållfabrik, Acby & Co
GÖTEBORG

KOSTYMER

TVÄTTAS KEMISKT AF
ORGRYTE
KEMISKA
GÖTEBORG
ELEGANT UTFORANDE



Otto B. Bolm Göteborg.

LÅGER av färger, oljor, fernissor,
Kemikalier och materialier för
fabriker och handtverkerier.

Specialité: Bolms permanentfärger
för husmålning i alla kulörer.

ETABLERAD 1862. TELEFON 550.

Behöver Ni måla?

En vacker och varaktig samt mycket billig målning, som ej avspjälkar eller smetar, kan en var verkställa med våra patent, dubbelt starka Slamfärger. Observera särskilt vår färdiglagade **Rödfärg**. Alla nyanser finnas. Huru litet som helst kan erhållas. Pris från 17 öre pr kg. till högre priser. För finare målningar rekommenderas våra **patent. Hartzoljefärger** och andra färgsorter, vilka fullständigt ersätta linoljefärg, men äro billigare och varaktigare.

Färgkarta, intyg etc. samt även mindre prover gratis och franko. Åberopa denna tidning.

A.-B. Göteborgs Hartzoljefärgs-Fabrik, Göteborg G.

AUGUST CARLSON & C:o, Aktiebolag
- *Stenkol & Koks* - GÖTEBORG

POSTSPARBANKEN

För insatta medel ansvarar **staten**.
En och samma motbok gäller över
hela riket.
Uttagning medges under vissa vill-
kor jämväl **vid anfordran**.

Ny bok

AV

Fredrik Böök:

ESSAYER OCH KRITIKER

1913—1914



PRIS 4: 50.

P. A. Norstedt & Söners
förlag

Aktiebol. Nordiska Kreditbanken

DROTTNINGGATAN 1 :: STOCKHOLM

Kapital kr. 1,500,000

Reserver ,, 3,650,000

Emottager penningar å Depositions-,
Kapital-, Sparkasse- och Upp- o. avskriv-
ningsräkning mot högsta gällande ränta.

Avdelningskontor:

ESKILSTUNA och VAXHOLM.



TURBINFABRIKEN :: FINSHYTTAN



Levererar

alla slags vatten-
turbiner.

Ny tillverkning av

ytterligt snabb-

gående typer -

Leverera billiga och goda

Regulatorer.

Fabrikens arbetsledare, äldre vattenverksbyggare,
lämnar på begäran råd och upplysningar.

Egen provningsanstalt

med direkt

vattenmätning i

reservoar

för bestämmande av turbiner-
nas verkningsgrad.

"UCO". Bästa träkonserveringsfärger, :: 16 kulörer.
Bättre och billigare än utländsk vara.

Våra tjärprodukter äro sedan 50 år erkända
såsom de bästa.

Begär Prospekter.

AKTIEBOLAGET JOH. OHLSSONS TEKN. FABRIK
Stockholm. :: Rikstelefon 18 89.

Joh. Lundström & C:o A.-Bol. STOCKHOLM

(Etablerad 1867)

LAGER av

STENKOL, COKES och
ANTRACIT.

Åtaga sig leveranser till Järnvägar, Ång-
båtar, Maskinverkstäder och Bruk.

KONTOR: **SKEPPSBRON 18, 2 tr.**

Riks och Allm. Tel. NAMNROP.

"LUNDSTRÖMS"

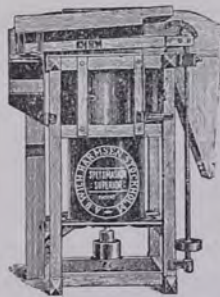

Leverera

och

Tillverka

alla slags

MASKINER,

APPARATER,

TRANSPORT-

ANORD-

NINGAR

för

Kvarnar och Spanmålmagasiner.

Aktiebolaget Wilh. Harmsen

STOCKHOLM

RIKS 1405

ALLM. 504

VAGNUTHYRINGS- AKTIEBOLAGET

i Stockholm

uthyr alla slags godsvagnar.

AXEL CORIN

Bolagets verkst. Direktör

Sturegatan 5

Rikstelefon
43 89.

Adolf Kihlströms

Manometer-
Fabrik

Stockholm.

KONTOR och
VERKSTÄDER:

Köpmantorget 2.

Reparationer
utföras.

RIKS 53 39.

ALLM. 11 82.



Aktiebolaget JOHN WALL, Järn- & Maskinaffär

Drottninggatan 68 STOCKHOLM

Hötorget 9

Järn och Stål, alla slag :: Verktygsmaskiner och Verktyg.

Spik, Skruv och Bullt. :: Lyftverktyg m. m., m. m.

Stort, välsorterat lager.

CERVIN & C:o AKTIEBOLAG

Postadress: Stockholm 7. - STUREPLAN 13 - STOCKHOLM

Telegramadress: CERVINBOLAG.

TELEFONER: ALLM. 49 98, 160 15. RIKS 148, 5 89, 82 52, 82 66.

Differdingerbalkar, I och II-balkar, Façonjärn, Betonjärn,
Järnplåt, stöt & korrugerad, svart & galv., Metaller,
Bleckplåt, Bullt, m. m.

Mindre verkstadsrörelse

Större fabriks- industri



Industri-män!

Lägg
märke till

att utmärkta områden för verkstads- eller fabriksanläggningar finnas vid ett flertal järnvägsstationer mellan Uppsala och Gäfle;

1 att elektrisk kraft där torde bli lätt tillgänglig;

2 att tillgången på livsfrönodenheter är riklig;

3 att goda kommunikationer finnas;

4 att exporthamn finnes vid Harnäs och Gäfle;

5 att god tillgång på en hel del råvaror finnes, isynnerhet trä och järn;

6 att Uppsala-Gäfle järnvägars förvaltning, adress Gäfle, beredvilligt lämnar närmare upplysningar.

**SILL
i
BURKAR**

**BRÖDERNE
AMELN**

**FINASTE
KVALITETER**

Fp. U. Tunborg & Co
Modemagasin
38 HAMNGATAN 38
1 tr.
STOCKHOLM

RIKSTEL. 47 46.

ALLM. TEL. 2 81.

Svea Slip Skivan

är den bästa skiva för ett gott
precisionsarbete och all slags
skrotning.

Tillverkare och försäljare
SVENSKA SLIPSKIVOR A/S SVEA
STOCKHOLM.

Fabriker: Klästa och Norrtälje.

Rika Tel. 4261, 9325.



Allm. Telefon 4261.

Millioner förstör sitt hår

med sprithaltigt och felaktigt sammansatta hårvatten, grönsåpa, såpsprit m. fl. otjänliga tinkturer. Ni behöver ej med bekymmer se håret falla bort, om Ni tillskriver specialisten i härsjukdomar

**Valentin Lindberg, Kommen-
dörsgatan 12, Stockholm,**

träffas kl. 12-2, 5-7 hvard. Flera tusen bevis finnas från botade skalliga och tunnhåriga personer. Uppgiv ålder, sjukdomens art m. m., bifoga 20 öre för svar i diskret brev. Mina behandlingsmetoder äro lovordade av såväl press som allmänhet.

Aktiebolaget

Molinderska Konserverfabriken

rekommenderar sina
- **KONSERVER** -

ALLA sorters grönsaker och sallader, köttträtter och soppor för seglats- och turistfärder.

FINNAS i allavälsorterade speceri-affärer.

GRÖNSAKERNA serveras i Restaurangvagnarna.

Svalöfs Kornflingor

tillverkas

under sträng läkarekontroll och utslutande av bästa svenska tväradiga korn,

duga

till gröt, välling, soppor, puddingar, bakverk, tebröd, pannkakor m. m.,

lämnas

en välsmakande, näringsrik, lätt-smält och fullkomligt ren föda samt

finnas

att få i varje välsorterad specerihandel.

**ALLMÄNNA
SVENSKA UTSÄDES A.-B.,
SVALÖV.**