

Järnvägskarta öfver Sverige

Siffrorna vid järnvägslinjerna hänvisa till resp. Järnvägstabeller

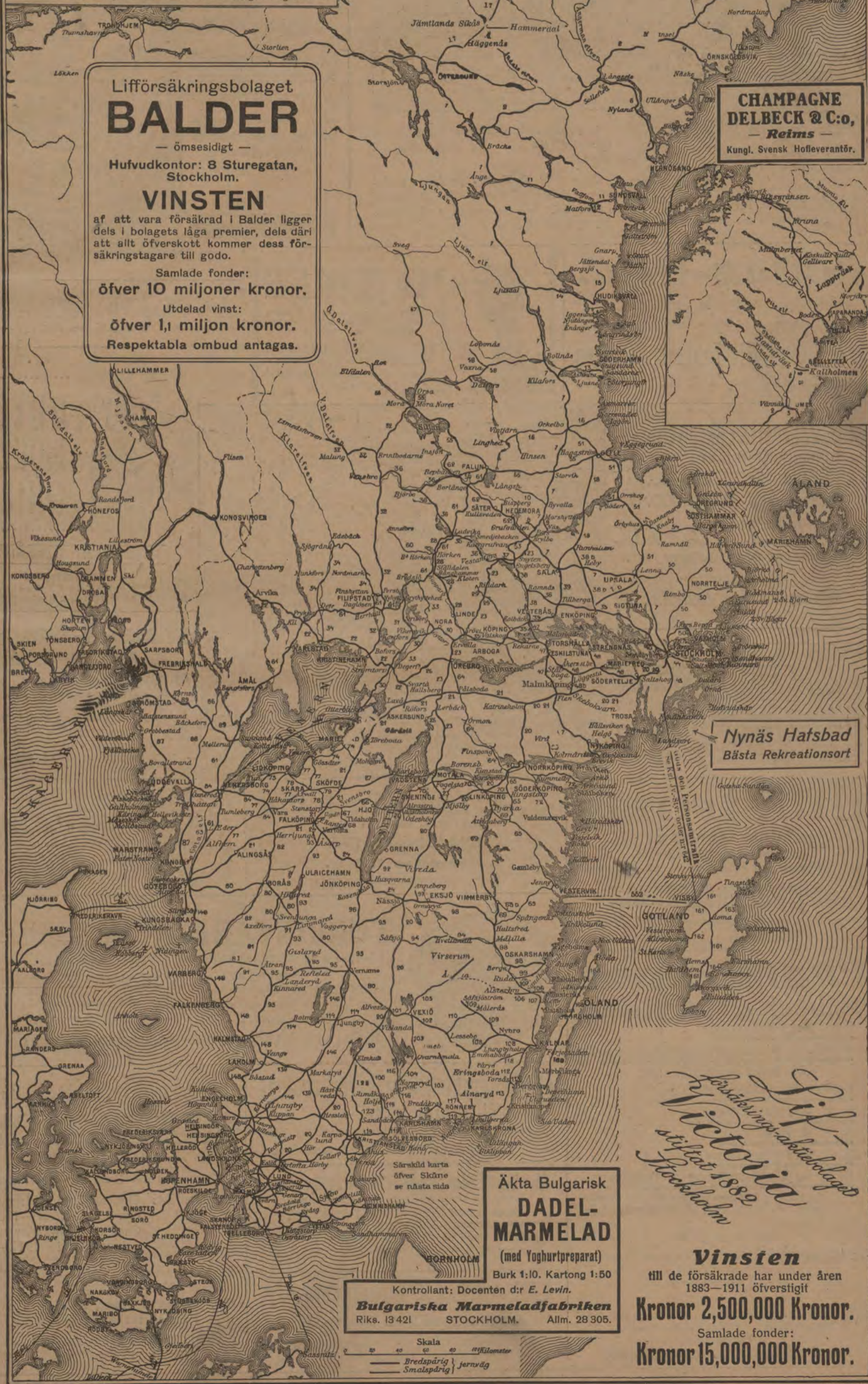

Lifförsäkringsbolaget
BALDER
— ömsesidigt —
Hufvudkontor: 8 Sturegatan,
Stockholm.
VINSTEN
af att vara försäkrad i Balder ligger
dels i bolagets låga premier, dels däri
att allt öfverskott kommer dess för-
säkringstagare till godo.
Samlade fonder:
öfver 10 miljoner kronor.
Utdelad vinst:
öfver 1,1 miljon kronor.
Respektabla ombud antagas.

CHAMPAGNE
DELBECK & C:o,
— Reims —
Kungl. Svensk Hofleverantör.

Nynäs Hatsbad
Bästa Rekreatiionsort

Äkta Bulgarisk
**DADEL-
MARMELAD**
(med Yoghurtpreparat)
Burk 1:10. Kartong 1:50
Kontrollant: Docenten d:r E. Levin.
Bulgariska Marmeladfabriken
Riks. 13421 STOCKHOLM. Allm. 28305.

*Lif-
försäkrings-aktiebolaget*
Victoria
stiftat 1889
Stockholm

Vinsten
till de försäkrade har under åren
1883—1911 öfverstigit
Kronor 2,500,000 Kronor.
Samlade fonder:
Kronor 15,000,000 Kronor.

Aktiebolaget STOCKHOLMS HANDELSBANK
Grundfond..... Kr. 21,000,000
Reservfond och andra till framtida förfogande
afsedda medel..... Cirka " 24,000,000
Drifver alla slag af bankrörelse.

**Spedition och
Ångbåtsexpedition**
(Etablerad sedan 1852).
LÜBECK och HAMBURG.

F. O. KLINGSTRÖM
Moderata priser

HOTELL ANGLAIS
Ett af Stockholms modernaste
i Kl. Hotell.
Stureplan :: Stockholm

Fondafdelningen:
Förmedlar köp & försäljning af aktier.
Obetänkebanken Kornhamnstorg 61.
Om direkta biljetter till utlandet se sid. 7. ZONTAXOR M. M. se sid. 6.



ÅCKANDERS
1STA KLASS PRIVATA HOTEL
 BIRGERJARLSGATAN 12
 3 & 4 TR. HISS
STOCKHOLM

2 MINUTERS VÄG FRÅN DRAMATISKA TEATERN
 ... HÅLLPLATS FÖR 3 SPÄRVÄGSLINJER: RÖDA
 GRÖNA GULA ... DIREKT GUL VAGN TILL OCH
 FRÅN JÄRNVÄGS-CENTRALSTATIONEN
 TELEFONER: RIKS. 9771 ALLM. 14716
 TELEGRAMADRESS: ÅCKANDERS

Gröna och röda spårvagnar (N:o 1 och 3)
direkt till och från ångbåtarna vid
 Skeppsbron.

Rum från **2-5 kr.** pr dygn; med 2
 sängar från **4-8 kr.** — billigare under
 längre tid. — Gemensamt samlingsrum.
 THE, KAFFE m. m. serveras. Bad o. dusch.

AKTIEBOLAGET
 Skandinaviska
 Trädgårdinfabriken
TANGEN

pr STOCKHOLM

söker i utlandet energiska
 och för svensk export in-
 tresserade agenter och
 återförsäljare.

BEGÄR ALLTID



Collan-Olja.

Prisbelönt vid alla utställningar
 Världens yppersta Skobesparingsmedel.

A. B. Collan-Olje-Fabriken, T. Olsen

Kungsg. 84, Stockholm. A. T. 58 87. Riks 29 84.



MEJERIER

anläggas och monteras med bästa
 modernaste och mest ekonomiska
 maskiner och redskap af

STEN ERICSSONS EFTERTR.
 VASAGATAN 3 — STOCKHOLM

Lager af alla slags mejeritensilier.
 Katalog på begäran. Allm. 4 49

ANGLAIS FÖRSTA KLASS HOTELL
 OCH RESTAURANT 60
 Se annonsen sid. 17.

Aktiebol. NORDISKA KREDITBANKEN
 DROTTNINGGATAN 1, STOCKHOLM.

Kapital kr. 7,500,000.
 Reserver „ 3,300,000.

Emottager penningar å Depositions-
 Kapital-, Sparkasse- och Upp- o. Afskrif-
 ningsräkning mot högsta gällande ränta.

Afdelningskontor:
 Eskilstuna och Vaxholm.



DUFF'S
 LIQUEUR
 WHISKY

MACLEARY, DUFF & Co., GLASGOW.

Generalagent
 J. GRÄNGREN, Stockholm
 Narvavägen 24 :: Rikstel. 58 78.

P. A. B. STOCKHOLMS
PATENTBYRÅ
 K. Y. ZACCO & E. H. BRUHN
 Patentombud: Ingeniör E. Svanqvist. Ombesörjer
 uttagning af patenter, registrering af varumärken
 mönster eller modeller i alla länder. Utfört öfver
 20,000 sådana uppdrag. Etabl. 1879. Tlgr.-adr.
 Invention. Tel. Riks. 382. Allm. 78 09.
 VASAGATAN 7. STOCKHOLM

**Tidnings-, Pappers-
 & Cigarraffären**

10 Storkyrkobrinken, Stockholm.

rekommenderas i ärade resandes
 benägna hägkomst.

Vy-, Artist- och Fantasikort,
 Största sortiment, billigaste pris.

FILIAL:

- Accidenstryckeriet STORKYRKOBRINKEN 11 -

Billströms
 Hofblomsterhandel,
 Stureplan 4, Stockholm,
 rekommenderar sina välbundna, erkänt smakfulla
Begravningskransar.

De sällsyntaste och finaste blommor från egna växt-
 hus och trädgårdar.
 Allm. Tel. 5739. Riks 1409.

Champagne.
Delbeck & Co., Reims
 Hans Maj:t Konungens
 och H. K. H. Kronprinsens Hofleverantör

och tillika leverantör till:

Hennes Maj:t Änkedrottningen,

H. K. H. Prins Vilhelm,

H. K. H. Prins Carl,

H. K. H. Prins Eugène,

H. K. H. Änkehertiginnan af Dalarne.

Serveras i restaurangvagnarna och ångfär-
 jorna, alla första klass hotell och restauranter
 i Sverige.

Generalagent:

Georg Kant, Stockholm

Rikstel. 111 44.

24 Gref Thuregatan 24.

Agent:

Hj. Troilius, Stockholm

Rikstel. 23 85. Rikstel. Bostaden Ö. 307.

5 Vasagatan 5.

Ordres expedieras från lager i Stockholm.

G. U. Heurlin & Co

(K. E. Ringholm)

SKRÄDDERI-AFFÄR

Sturegatan 7, 1 tr.

Stockholm.



TURBINFABRIKEN, FINSHYTTAN.

Levererar alla slags vattenturbiner.

Ny tillverkning af
 ytterligt snabbgående typer.

Levereras billiga och goda
 Regulatorer.

Fabrikens arbetsledare, äldre vattenverksbyggare, lemnar på begäran råd och upplysningar

Egen profningsanstalt med direkt
 vattenmätning i reservoar

för bestämmande af turbinernas
 verkningsgrad.

Linköpings Linnfabriks Aktiebolag

— LINKÖPING —

tillverkningar af kragar o. skjortor rekommenderas.
 Det mest välkända af in- och utländska fabrikater.

Resande till Stockholm.

Tvätta och prätta Edra kostymer och dräkter hos
Stockholms Färgerl & Kem. Tvättanstalt.
 Butiker för emottagning af gods i alla stadsdelar.
 Allm. Tel. 14 96. Rikstel. 76 17.
 Snabbaste expedition på platsen

GRAND PENSIONAT

Strandvägen 7 A, Stockholm

Telefon Riks: 3169; 2508. Allm.: 547, 873.
 Telegramadr.: Dehpensionat.

Maison fondée 1815.
MESTREZAT & Co.

• BORDEAUX •

Grands Vins de Bordeaux.

Abonnement: Chateau Latour, 1:er Grand
 Cru 1906—1907—1908—1909.
 Chateau Coutet Marquis de Lur
 Saluces 1911—1912—1913.
 Vins 1911.

Agents å Stockholm:

Mr. Georges Kant, 24 Gref Thuregatan.
 Rikstel. 111 44.

Mr. H. Troilius, 5 Vasagatan.
 Rikstel. 23 85.

Statens Järnvägar.

Provisorisk Tidtabell.

Med anledning af bankraset vid Aspen mellan *Lerum* och *Jonsered* är persontrafiken *till och från Göteborg* öfver *Västra stambanan* fr. o. m. den 20 Juni tills vidare ordnad sålunda:

Tågen 3, 4, 9, 10, 51, 52, 201 och 202 framföras direkt till och från Göteborg men öfver Herrljunga och Borås enligt nedanstående tidtabell. Tågen *utgå från Statens järnvägars station i Göteborg och ankomma till Bergslagsbanans station dörstüdes.*

P 52	S 10	P 202	S 4	Stationer	S 3	P 201	P 51	S 9
515	926	230	1006	↑ Avg. Göteborg S. J. Ank.	—	—	—	—
530	941	250	1030	Avg. Göteborg B. J. Ank.	905	418	945	1101
710	1130	444	1216	Ank. Borås nedre Avg.	711	205	730	923
753	1202	450	1225	Avg. Borås öfre Ank.	625	1250	647	900
913	127	620	135	Ank. Herrljunga Avg.	515	1130	513	750
924	143	606	153	Avg. Herrljunga Ank.	509	1120	450	744
			233	Ank. Falköping-R. Avg.				
			240	Avg. Falköping-R. Ank.				
			255	Ank. Stenstorp Avg.				
			256	Avg. Stenstorp Ank.				
			313	Ank. Sköfde Avg.				
			316	Avg. Sköfde Ank.				
			344	Ank. Moholm Avg.				
			347	Avg. Moholm Ank.				
			407	Avg. Töreboda Avg.				
			456	Ank. Laxå Avg.				
			506	Avg. Laxå Ank.				
			522	Ank. Vretstorp Avg.				
			539	Ank. Hallsberg Avg.				
			606	Avg. Hallsberg Ank.				
			625	Ank. Pålsboda Avg.				
			631	Avg. Pålsboda Ank.				
			701	Avg. Vingåker Avg.				
			721	Ank. Katrineholm Avg.				
			723	Avg. Katrineholm Ank.				
			751	Ank. Flen Avg.				
			753	Avg. Flen Ank.				
			810	Avg. Sparreholm Avg.				
			×823	Avg. Stjärnhof Avg.				
			×835	Avg. Björnlunda Avg.				
			846	Avg. Gnesta Avg.				
			917	Ank. Saltskog Avg.				
			919	Avg. Saltskog Ank.				
			1006	↓ Ank. Stockholm C. Avg.				
Ordinarie tidtabell gäller från Herrljunga.	Ordinarie tidtabell gäller från Herrljunga.	Ordinarie tidtabell gäller från Herrljunga.			Ordinarie tidtabell gäller till Herrljunga.	Ordinarie tidtabell gäller till Herrljunga.	Ordinarie tidtabell gäller till Herrljunga.	Ordinarie tidtabell gäller till Herrljunga.

Å ömse sidor om Aspen gå *lokaltåg dels* för lokaltrafiken vid Göteborg och *dels* för förbindelse med ofvannämnda fjärrtåg. Förbi bankraset vid Aspen är en gångbro å pontoner utlagd.

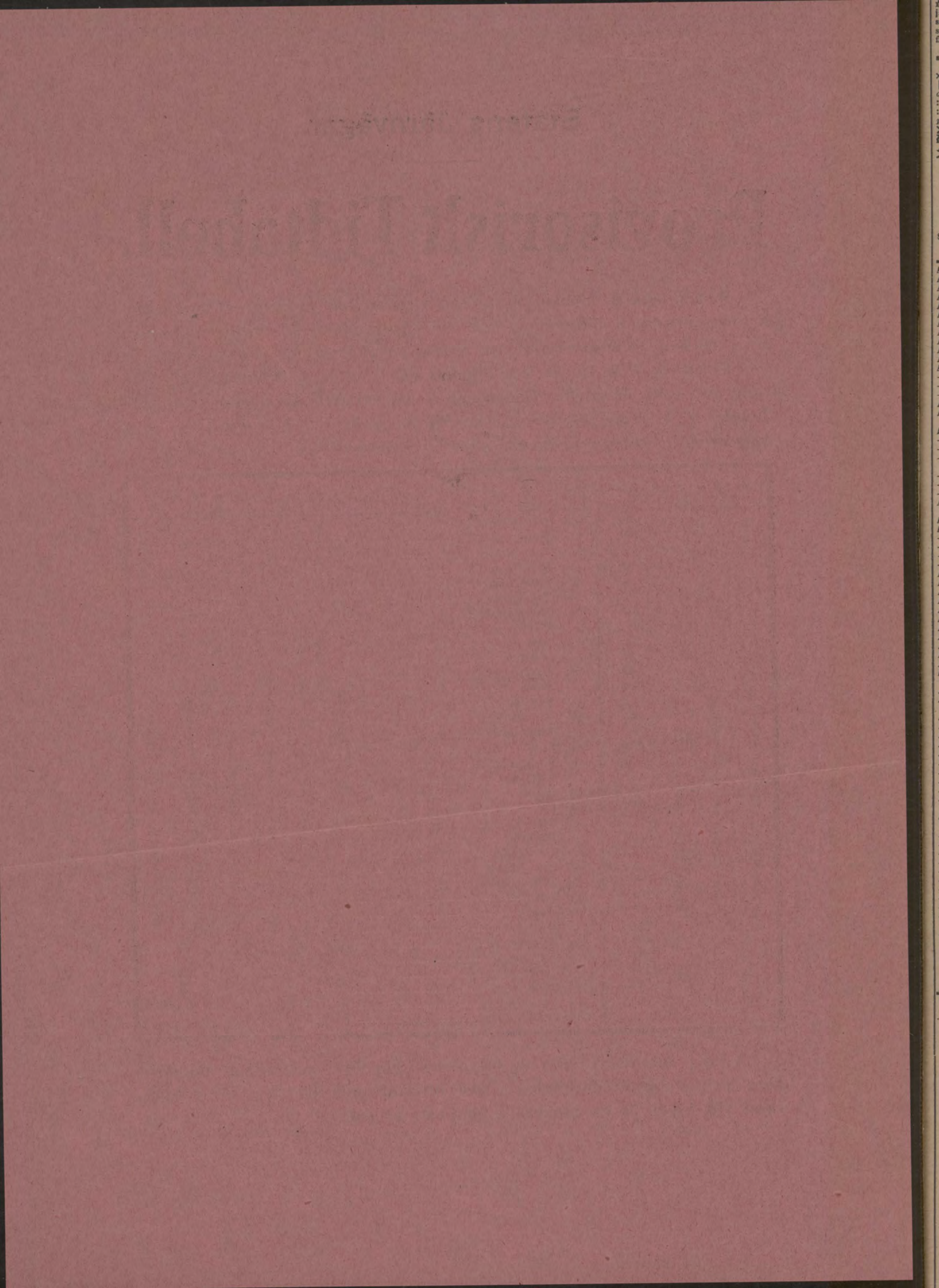

Table with multiple columns listing names and numbers, including a central advertisement for 'Allmänna Lif' insurance company.

Se Aktie-Bol. Stockholms Handelsbanks annons på Statens järnvägsbiljetter. 96 vänd på bifollet!

Vertical text on the right edge of the page, possibly a page number or additional reference.

Table of names and numbers, organized in columns. Includes names like Ronneby, Rosendala, Rosenhof, etc., and numbers such as 267, 106, 88b, etc.

Ailmanna Lf.
Strandvägen 5 A, Stockholm.

Main table of names and numbers, organized in columns. Includes names like Råbäck, Råda, Rågård, etc., and numbers such as 74, 50, 34, etc.

Main table containing Zontaxa A, B, C, D, E, F, G, H, I, J, K, L, M, N, O, P, Q, R, S, T, U, V, W, X, Y, Z. Each sub-table shows distance (Zon, Kilometer) and fare (Biljettpris) for different classes (I, II, III).

Erhållet å resogds. Hvarje resande - atom innehåfvare af parti- eller månadsbiljetter - äger att utan särskild afgift medföra resogds till en vikt af högst 25 kg. Barn, för hvilka erlagts half afgift, äger medföra resogds till en vikt af högst 12 kg.

Uträknade af biljettpris för resor, som endast berör statsbanorna - till statsbanorna höra de sträckor, som upptagas under tab. 1, 2, 2 a, 3, 4, 5, 7, 7 a, 11, 13, 14, 17, 20 a, 20 b, 21 a, 21 b, 22 a, 22 b, 23, 24, 26, 27, 147, 148, 150, 151, 155 - tillräg sådana:

Först uttages ur tabellerna för de sträckor, öfver hvilka resan skall äga rum, sammanlagda afståndet mellan begynnelse- och slutstationerna. Därefter uppsöks i tabellen här ofvan den zon, till hvilken detta afstånd hör, och bredvid denna äro så angifna siffrorna i de olika vagnklasserna.

Detta beräknings sätt får dock endast användas, då man färdas kortaste vägen mellan begynnelse- och slutstationerna i de särskilda fall då biljetten utställes. För resa en längre väg beräknas biljettpriset öfver denna längre väg.

För barn mellan 3 och 12 år betalas hälften. Yngre barn befördras fritt.

Tables for Zontaxa C, D, E, F, G, H, I, J, K, L, M, N, O, P, Q, R, S, T, U, V, W, X, Y, Z. Each table shows distance and fare for various routes.

Bestämmelser rörande befordring af resande.

Statens Järnvägar.

Biljett gäller tre månader, afstämplingsdagen inberäknad. Resan skall vara börjad samma dag som biljetten afstämplats, men kan, om biljetten förses med påskrift af stationsföreståndaren, uppskjutas till följande dag. A biljetter i bokform, kombinerade biljetter, kupong-, parti- o. resebyråbiljetter får resan anträdas när som helst inom biljetten giltighetstid. Första klass biljetter säljas i regel endast för sträckor, och i hvilka första klassens vagnar framgå.

Vid vissa stationer kunna, i den omfattning, som anslag angifva, biljetter, gällande för såväl fram, som återresa till vissa närbeläggna stationer, erhållas - dock utan prisnedläggning. Upphåll under resan. Resan kan afbrytas å alla stationer under iakttagande af följande bestämmelser: Resande, som afbrutit sin resa under andra förhållanden än de, som äro en följd af tillfälliga omständigheter, skall, för att få fortsätta sin färd i den redan lösta biljetten, omedelbart vid ankomsten till den station, där resan afbryts uppvisa biljetten för stationsföreståndaren. Resan får sedermera fortsättas å utan extra afgift, om biljetten gäller för färd å högst 20 zoner (168 km.); b) mot lösen af en s. k. uppehållsbiljett till pris af 1 kr. 25 öre, 75 öre och 50 öre, alltså efter den resande inlämnar biljett till resp. I, II eller III klassens vagn, om biljetten gäller för längre sträcka än 20 zoner.

Stationsföreståndaren förser vid uppvisandet biljetten med en stämpel, hvaraf framgår, om den resande äger att fortsätta resan utan erläggande af någon afgift, eller om han skall lösa uppehållsbiljett. Det måter ej hinder att afbryta resan å mer än en station. Upphåll å afbrutstationen får räcka hur länge som helst inom biljetten giltighetstid. För resa med snälltåg erlagges en särskild tilläggsavgift af 2 kr. 50 öre, 1 kr. 50 öre och 1 kr. i resp. I, II och III klass. Önskar resande begagna högre vagnklass än den, till hvilken biljetten gäller, löses biljett för prisskillnaden.

Bestämmelser rörande befordring af resande.

Statens Järnvägar.

Biljett gäller tre månader, afstämplingsdagen inberäknad. Resan skall vara börjad samma dag som biljetten afstämplats, men kan, om biljetten förses med påskrift af stationsföreståndaren, uppskjutas till följande dag. A biljetter i bokform, kombinerade biljetter, kupong-, parti- o. resebyråbiljetter får resan anträdas när som helst inom biljetten giltighetstid. Första klass biljetter säljas i regel endast för sträckor, och i hvilka första klassens vagnar framgå.

Vid vissa stationer kunna, i den omfattning, som anslag angifva, biljetter, gällande för såväl fram, som återresa till vissa närbeläggna stationer, erhållas - dock utan prisnedläggning. Upphåll under resan. Resan kan afbrytas å alla stationer under iakttagande af följande bestämmelser: Resande, som afbrutit sin resa under andra förhållanden än de, som äro en följd af tillfälliga omständigheter, skall, för att få fortsätta sin färd i den redan lösta biljetten, omedelbart vid ankomsten till den station, där resan afbryts uppvisa biljetten för stationsföreståndaren. Resan får sedermera fortsättas å utan extra afgift, om biljetten gäller för färd å högst 20 zoner (168 km.); b) mot lösen af en s. k. uppehållsbiljett till pris af 1 kr. 25 öre, 75 öre och 50 öre, alltså efter den resande inlämnar biljett till resp. I, II eller III klassens vagn, om biljetten gäller för längre sträcka än 20 zoner.

Stationsföreståndaren förser vid uppvisandet biljetten med en stämpel, hvaraf framgår, om den resande äger att fortsätta resan utan erläggande af någon afgift, eller om han skall lösa uppehållsbiljett. Det måter ej hinder att afbryta resan å mer än en station. Upphåll å afbrutstationen får räcka hur länge som helst inom biljetten giltighetstid. För resa med snälltåg erlagges en särskild tilläggsavgift af 2 kr. 50 öre, 1 kr. 50 öre och 1 kr. i resp. I, II och III klass. Önskar resande begagna högre vagnklass än den, till hvilken biljetten gäller, löses biljett för prisskillnaden.

Bestämmelser rörande befordring af resande.

Statens Järnvägar.

Biljett gäller tre månader, afstämplingsdagen inberäknad. Resan skall vara börjad samma dag som biljetten afstämplats, men kan, om biljetten förses med påskrift af stationsföreståndaren, uppskjutas till följande dag. A biljetter i bokform, kombinerade biljetter, kupong-, parti- o. resebyråbiljetter får resan anträdas när som helst inom biljetten giltighetstid. Första klass biljetter säljas i regel endast för sträckor, och i hvilka första klassens vagnar framgå.

Vid vissa stationer kunna, i den omfattning, som anslag angifva, biljetter, gällande för såväl fram, som återresa till vissa närbeläggna stationer, erhållas - dock utan prisnedläggning. Upphåll under resan. Resan kan afbrytas å alla stationer under iakttagande af följande bestämmelser: Resande, som afbrutit sin resa under andra förhållanden än de, som äro en följd af tillfälliga omständigheter, skall, för att få fortsätta sin färd i den redan lösta biljetten, omedelbart vid ankomsten till den station, där resan afbryts uppvisa biljetten för stationsföreståndaren. Resan får sedermera fortsättas å utan extra afgift, om biljetten gäller för färd å högst 20 zoner (168 km.); b) mot lösen af en s. k. uppehållsbiljett till pris af 1 kr. 25 öre, 75 öre och 50 öre, alltså efter den resande inlämnar biljett till resp. I, II eller III klassens vagn, om biljetten gäller för längre sträcka än 20 zoner.

Stationsföreståndaren förser vid uppvisandet biljetten med en stämpel, hvaraf framgår, om den resande äger att fortsätta resan utan erläggande af någon afgift, eller om han skall lösa uppehållsbiljett. Det måter ej hinder att afbryta resan å mer än en station. Upphåll å afbrutstationen får räcka hur länge som helst inom biljetten giltighetstid. För resa med snälltåg erlagges en särskild tilläggsavgift af 2 kr. 50 öre, 1 kr. 50 öre och 1 kr. i resp. I, II och III klass. Önskar resande begagna högre vagnklass än den, till hvilken biljetten gäller, löses biljett för prisskillnaden.

HASSELBACKEN

Förmiddagskonsert

K. Svea eller K. Göta Lifgardes Musikkår.

av

Dirigenter: **Emil Hessler** och **Otto Trobäck.**

* Bothés Zigenarorkester. *

Champagne Delbeck & Co, Reims

Hans Maj:t Konungens
och H. K. H. Kronprinsens Hofleverantör
och tillika leverantör till *alla* de Svenska Hofven.

Serveras i restaurantvagnarne och på alla 1 klass hotell och restauranter.

Generalagent:
GEORG KANT,
STOCKHOLM.
Rikstelefon 111 44. Allm. tel. 66 42.

Agent:
HJ. TROILIUS,
STOCKHOLM Vasag. 5 IV (hiss).
Rikst. 23 85.
Östern. 3 07 kl. 8-9,30, 6-8.

Hotell Örnköld

32 Drottninggatan 32, Stockholm,

Förstklassiga, komfortabla och modernt inredda rum, såväl enkelrum som dubletter. Särskild toillette med varmt och kallt vatten samt Riks och Allm. Tel. till hvarje rum. Moderata priser. Centralt läge c:a 3 min. väg från Centralstationen.



Hotell och Pensionat Dahl

Allm. Tel. 226 07. Vasagatan 50 - STOCKHOLM Rikstelefon 125 54.

Engelska järnsängar :: Ljusa, soliga rum.

Högaktningsfullt

Billiga priser.

Cornelia Dahl.



RESANDE.

Ljusa, hemtrefliga rum med alla moderna bekvämligheter. Nära spårvagn. Inga drickspengar.

Vallingatan 37, 1 tr. Stockholm.

Rikstel. 123 15. Fru Ida Blomkvist.

Cosmopolite Hötell & Pensionat,
32 Skepparegatan 32,
(nära Strandvägen) Stockholm.

Alla nutida bekvämligheter. Värmeledning. Hiss. Badrum. Elektriskt ljus. Rum fr. kr. 2.—. Hjälpension fr. kr. 125. On parle français. English spoken. Man spricht deutsch. Rikstelefon 78 55. Allm. Telefon 99 55.

Hotell ÖSTERMÅLM

Riddaregatan 18
Riks Telefon 85 97 - Allm. Telefon 12 49

REKOMMENDERAR sina 1:a klass rum
:: från kr. 1,50 till högre priser ::
VAKTMÄSTARE MÖTER VID TÅG OCH BÅTAR.

J. C. Landelius

Strandvägen 7 A. Kungl. Hofkonditor. Storkyrkobrinken 16.
Riks tel. 18 85. Allm. tel. 47 65. STOCKHOLM. Riks tel. 52 88. Allm. tel. 25 79.
53 25 88 72. Firman grundad år 1858.

Glacer, tårter, bakelser, konfektyrer, chokolad, kanderade frukter m. m. af yppersta kvalité. Tea-room samt servering af kaffe chokolad, buljong, glace, vin, lemonad m. m.

Konditoripaviljong & Drottningholm 12 Maj-12 Okt.
Allm. tel. Drottningholm 34.

Använd Dr. P. Håkansson's

SALUBRIN

Patenteradt, Giftfritt, Antiseptiskt,
Se annonsen & omslagets sista sida.

Turbinfabriken, Finshyttan

se annonsen & omslagets andra sida.

ÖREBRO KEX

är bästa reskost! Kexpaket à 10 eller 25 öre finnas i alla Statens Järnvägars restaurangvagnar och på Restauranten vid Stockholms Central m. fl.

Aktiebolaget Örebro Kexfabrik.
Kungl. Hofleverantör.

Cigarettes ED. LAURENS

Le KHÉDIVE

• H. M. Konungens Hofleverantör •
:: 22 Grands Prix ::

Alexandria	Paris
Cairo	Bryssel
New-York	Wiesbaden
London	Stockholm

1. Luleå—Riksgränsen (Narvik) Riksgränsen—Luleå. 2 a. Bastuträsk—Skellefteå Kallholmen—Skellefteå—Bastuträsk.

Km.	Stations järnväg, spröv. 1.435.	Pl. 512	Bl. 942	Bl. 1706	Bl. 912	Bl. 900	Bl. 910
9	Fr. Luleå	730	682	980	1071	220	810
19	Notviken	X	X	950	X	X	X
29	Gammelstad	718	1019	1061	269	848	848
39	Sunderby, s.a.	X	X	X	X	X	X
49	Sälvast	760	1046	1106	318	912	912
59	Till Boden	812	809	1148	1128	346	1014

Km.	Stations järnväg, spröv. 1.435.	Pl. 512	Bl. 942	Bl. 1706	Bl. 912	Bl. 900	Bl. 910
69	Fr. Riksgränsen	812	809	1148	1128	346	1014
79	Vassjokk	X	X	X	X	X	X
89	Vassijaura	X	X	X	X	X	X
99	Kopparåsen	X	X	X	X	X	X
109	Björkliden	X	X	X	X	X	X
119	Abisko	X	X	X	X	X	X

Se sid. 11.



Gällivare—Malmberget.

Fr. Gällivare	800	900	1210	146	510	900
Till Malmberget	890	926	1286	210	586	926

Malmberget—Gällivare.

Fr. Malmberget	891	916	1046	100	410	712
Till Gällivare	897	896	1106	116	480	720

Gällivare—Koskulls kulle.

Fr. Gällivare	1110	147	516
Till Koskulls kulle	1180	207	586

Koskulls kulle—Gällivare.

Fr. Koskulls kulle	1286	360	622
Till Gällivare	106	490	712

2. Bräcke—Karungi. (Biljettpris taxa A sid. 6.)

Km.	Stations järnväg, spröv. 1.435.	Pl. 502	Bl. 856	Bl. 1584	Bl. 870
22	Fr. Bräcke	528	599	400	...
35	Doekmyr	648	1099	587	...
55	Kälarna	706	1066	622	...

Karungi—Bräcke.

Km.	Stations järnväg, spröv. 1.435.	Bl. 905	Bl. 803	Bl. 913
27	Fr. Karungi	309	341	406
38	Till Lappträsk	347	441	440
47	Fr. Lappträsk	430	519	519

3. Vännäs—Umeå.

Fr. Stokholm C. 7
Luleå 1, 2

Umeå—Vännäs.

Fr. Umeå	510	129	249	622	622
Brännland	522	160	304	622	622
Spöland	622	219	398	722	722

4. Mellansel—Örnsköldsvik.

Fr. Stokholm C. 7, 2
Luleå 1, 2

Örnsköldsvik—Mellansel.

Fr. Örnsköldsvik	622	622	1004	420
Översjö	618	641	1026	449
Västerhus	669	709	1084	511

Fr. Vännäs

Fr. Vännäs	280	306	400
Österfors	398	744	591
Vindeln	347	512	621

Fr. Kiruna

Fr. Kiruna	400	400	400
Kusfors	508	508	508
Till Bastuträsk	508	508	508

5. Långsele—Sollefteå.

Fr. Stokholm 7, 2
Östersund 7, 2

Sollefteå—Långsele.

Fr. Härnösand
Stations järnväg, spröv. 1.435.

Fr. Skellefteå

Fr. Skellefteå	520	825	...
Bastuträsk	517	1030	...
Till Jörn	602	1180	...

Fr. Bastuträsk

Fr. Bastuträsk	522	547	1280
Åstråk	600	629	1000
Elektråk	640	712	1192

6. Härnösand—Sollefteå.

Fr. Härnösand	746	1240	406
Ålandsbro	800	104	491
Gröttingen	820	181	441

Sollefteå—Härnösand.

Fr. Stokholm C. 7, 2, 5
Bräcke 2, 5

Fr. Kiruna 1

Fr. Kiruna 1	229	736	...
Luleå 1	229	736	...
Boden	569	818	...

Fr. Vännäs

Fr. Vännäs	1140	840	540
Hörnås	1246	780	820
Nyåker	140	891	701

Restaurationsvagnar

Kilom.	1-6	7-12	13-18	19-24	25-30	31-36	37-42	43-48	49-54	55-60	61-66	67-72	73-78	79-84	85-90	91-96	97-102	103-108	109-114	115-120
Biljettpris i lokal o. samtrafik enligt zontaxa.	0.30	0.40	0.50	0.60	0.70	0.80	0.90	1.00	1.10	1.20	1.30	1.40	1.50	1.60	1.70	1.80	1.90	2.00	2.10	2.20

G. Carlssons Pensionat och Privathotell
 Hamngat. 13, Stockholm Grundadt 1886
 rekommenderas.
 Rum från 2 kr.
 Rabatt till herr Riksdagsmän för rum på längre tid.
 Riks 23 56 Allm. 79 79.

En billig men förstklassig Motor eller Motorbåt erhålles genom
MOTORTEKNISKA BYRÅN.
 Svenskt fabrikat. Observera! Enastående priser.
 41 Kungsgatan 41
 Rikstel. 89 63. STOCKHOLM. Allm. 150 31.
 Återförsäljare antagas.

Hotel Anglais
 Se annonsen på första sidan.

Billighetsresor till Stockholm se sid. 46.

Table with columns for station names (e.g., Fr. Stockholm, Karlberg, Tomtebodavägen) and various fare rates (e.g., 1.22, 1.80, 2.40).

Uppsala—Stockholm.

1 kl. endast för resande som löst sofvagnsbiljett.

Table with columns for station names (e.g., Fr. Gäfle 50, Knutby 50) and fare rates (e.g., 620, 820, 1000).

7 b. Enköping—Uppsala.

Table with columns for station names (e.g., Fr. B. Göteborg öfv. Ludv. 61) and fare rates (e.g., 1.530, 840).

Uppsala—Enköping.

Table with columns for station names (e.g., Fr. Sala 1, Gäfle 50) and fare rates (e.g., 630, 720, 810).

2 a. Bastuträsk—Skellefteå—Kallholmen.

Table with columns for station names (e.g., Fr. Luleå, Stockholm) and fare rates (e.g., 730, 1037).

Kallholmen—Skellefteå—Bastuträsk.

Table with columns for station names (e.g., Fr. Kallholmen, Ursviken) and fare rates (e.g., 8.930, 8.936).

Största urval af in- och utländska VY- och FANTASIKORT Egnells Pappershandel 12 Birgerjarlsgatan 12 STOCKHOLM.

ROSÉNS PENSIONAT Grethuregatan 22. STOCKHOLM. Smålandsgatan 28.

Hotell Norrlandska Pensionatet Regeringsgatan 3, Stockholm.

Privathotellet & Café Framtiden, Bollnäs. RIKST. 175 REKOMMENDERAS RIKST. 175

GRAND HOTELL TRONDHJEM REKOMMENDERAS K. N. Stensrud.

Hotel Horn Stockholm, Malmstorgsgatan 6. Centralt läge, straxt invid Gust. Ad. torg.

Obs.! Södermalms Tvätt- och Badinrättning. Se annonsen sid. 22.

Småländska Privathotellet Bryggaregatan 1, tr., Stockholm

Hotell FYRIS (Privathotell) 53 Drottninggatan 53, Stockholm.

Obs.! Pallas Hôtel Obs.! Resande, som besöka Stockholm på längre eller kortare tid...

Centralhotellet Skara fina resanderum från 1:50 till 2 kr.

AUSKUNFTEI & INCASSO-BUREAU för SCHWEDEN och NORWEGEN: ERIK LUNDINS JURIDISKA BYRÅ, STOCKHOLM, DROTTNINGGATAN N:O 2.

Direkta personvagnar m. m.

Å Statens Järnvägar.

Sittvagnar.

Mellan följande stationer framföras i nedannämnda tåg för sittresande afsedda direkta vagnar, hvilka, där ej annorlunda angivnes, innehålla II och III klass.

- Alfvesta—Stockholm C. 422—56.
Berlin, Stettiner Bahnhof—Stockholm C. öfver Sassnitz—Trälleborg (I, II, III kl.) 2, 8.
Charlottenberg—Stockholm C. 281—52.
Dufed—Ljusdal Skd. 563 } —851—881.
S. o. H. 475 }
- Eskilstuna C.—Stockholm C. öfver Saltskog 68, 70, 76.
Falun—Stockholm C. öfver Krylbo 103.
Gäffe C.—Stockholm C. öfver Uppsala 103, 113.
Göteborg B.s—Hamburg H. öfver Trälleborg—Sassnitz (*I, II, III kl.) 41—7.
* I kl. endast om dagen.
Göteborg B.s—Hälsingborg F. 87—409.
Göteborg B.s—Köpenhamn Nordbgd. (I, II kl.) 39.
Göteborg B.s—Malmö 39—375.
Göteborg S. J.—Nässjö 52—253.
Göteborg S. J.—Örebro 202—198.
Halmstad—Malmö 391—775—377.
Hamburg H.—Göteborg B.s öfver Sassnitz—Trälleborg (*I, II, III kl.) 8—42.
Hamburg H.—Kristiania Ö. öfver Sassnitz—Trälleborg (*I, II, III kl.) 2—38.
* I kl. endast om dagen.
Handen—Stockholm C. Skd. 84; S. o. H. 88, 60.
Hälsingborg C.—Malmö öfver Teckomatorp 377, 379.
Hälsingborg C.—Stockholm C. öfver Hässleholm (endast II kl. och endast när kupéerna icke upptagas af sofvagnsresande) 12.
Hälsingborg F.—Göteborg B.s 410—38.
Hälsingborg F.—Höganäs öfre 460—390 maj och sept.
Hälsingborg F.—Kristiania Ö. (I, II, III kl.) 394—42, 410—38 1/2—15/2.
Hälsingborg F.—Mölle 358, 384—396, 392—820, 358—402 dagl. utom 11/2, 12/2, 23/2, samt utom S. o. H. 22/2—21/2, 460—390 1/2—21/2.
Hälsingborg F.—Varberg 400—354.
Härnösand—Långsele 859, 863.
Höganäs öfre—Hälsingborg F. 813—391.
Insjön—Stockholm C. 103.
Jörn—Luleå (endast III kl.) 1702—907.
Karlskrona—Stockholm C. öfver Emmaboda—Alfvesta (end. II kl. och end. när kupéerna icke upptagas af sofvagnsres.) 12.
Katrineholm—Göteborg S. J. öfver Nässjö 415—254—213
Kiruna—Långsele (endast II kl.) 25—501.
Kristiania Ö.—Hamburg H. öfver Trälleborg—Sassnitz (*I, II, III kl.) 37—1.
* I kl. endast om dagen.
Kristiania Ö.—Hälsingborg F. (I, II, III kl.) 41—393, 37—409 1/2—15/2.
Kristiania Ö.—Köpenhamn Nordbgd. (endast I, II kl.) 41—383.
Kristiania Ö.—Stockholm C. 31—4, (då 14 ej går), 31—14, 283—10.
Kristiania Ö.—Trälleborg F. 37—1, 41—7 (I, II, III kl.).
Kristianstad—Malmö öfver Hässleholm 341.
Kristianstad—Malmö öfver Eslöf 313, 337, 341.
Köpenhamn, Nordbgd.—Göteborg B.s (I, II kl.) 40.
Köpenhamn, Nordbgd.—Kristiania Ö. 394—42 (endast I, II kl.).
Landskrona—Malmö öfver Kälinge 377, 379.
Landskrona—Ängelholm 810—1428 (ej dag före S. o. H.).
Linköping—Stockholm C. 412—54.
Ljusdal—Östersund 852—1550.
Luleå—Jörn (endast III kl.) 908—1701.
Luleå—Narvik 942.
Luleå—Stockholm C. 512—501—21. III kl. dagl., II kl. dagl. 1/2—12/2, 1/2—20/2, samt M. O. F. O. L. 12/2—20/2.
Luleå—Vännäs 912—901.
Långsele—Härnösand 858, 862.
Långsele—Kiruna (endast II kl.) 502—26.
Malmö—Göteborg B.s 376—40.
Malmö—Halmstad 380—356—392.
Malmö—Hälsingborg C. öfver Teckomatorp 378, 380.
Malmö—Katrineholm 752—414.
Malmö—Kristianstad öfver Hässleholm 342.
Malmö—Kristianstad öfver Eslöf 310, 314, 316.
Malmö—Landskrona öfver Kälinge 378, 380.
Mjölby—Stockholm C. 412—54.
Mölle—Hälsingborg F. 397—383, 401—359 dagl. utom S. o. H. 22/2—21/2, 460—390.
Narvik—Luleå 941.
Narvik—Stockholm C. 27—501—21.
Nynäshamn—Stockholm C. Skd. 58, 86, 88, 100, 152, 154, 166; S. o. H. 58, 86, 100, 152, 154, 156, 166.
Nyåker—Umeå 926—931.
Nässjö—Stockholm C. 416—52.
Rättvik—Stockholm C. öfver Gäffe—Uppsala 103.
Stockholm C.—Alfvesta 51—421.
Stockholm C.—Berlin Stettiner Bahnhof öfver Trälleborg—Sassnitz (I, II, III kl.) 1, 7.
Stockholm C.—Charlottenberg 9—232.
Stockholm C.—Eskilstuna C. öfver Saltskog 61, 71, 145.
Stockholm C.—Falun öfver Krylbo 104.
Stockholm C.—Gäffe C. öfver Uppsala 104, 106.
Stockholm C.—Göteborgs hamn 9 lördagar.
Stockholm C.—Handen Skd. 99; S. o. H. 59, 99.
Stockholm C.—Hälsingborg C. öfver Hässleholm (endast II kl. och endast när kupéerna icke upptagas af sofvagnsresande) 11.
Stockholm C.—Insjön 104.
Stockholm C.—Karlskrona öfver Alfvesta—Emmaboda (end. II kl. och end. när kupéerna icke upptagas af sofvagnsresande) 11.
Stockholm C.—Kristiania Ö. 3—32 (då 13 ej går), 13—32, 51—284.
Stockholm C.—Linköping 53—411.
Stockholm C.—Luleå 22—502—511 III kl. dagl., II kl. dagl. 1/2—12/2, 20/2—20/2, samt S. Ti. O. F. 12/2—20/2.
Stockholm C.—Mjölby 53—411.
Stockholm C.—Narvik 22—502—28.
Stockholm C.—Nynäshamn Skd. 83, 89, 91, 95, 153, 155, 159; S. o. H. 83, 91, 95, 151, 155, 157, 159.
Stockholm C.—Rättvik öfver Uppsala—Gäffe 104.
Stockholm C.—Storlien 24—454.
Stockholm C.—Strömstad öfver Göteborg S. J. (endast II kl.) 3—230 (vagnen går som sofvagn I, II kl. Stockholm C.—Uddevalle).
Stockholm C.—Stugsund 108—497.
Stockholm C.—Sundsvall 24—481, 102—483.
Stockholm C.—Södertälje 55, 63, 65, 67, 69, 71, 73, 75, 77, 79, 145, 587.
Stockholm C.—Tranås 65—419.
Stockholm C.—Trondhjem 102—462.

- Stockholm C.—Trälleborg F. (I, II, III kl.) 1, 7.
Stockholm C.—Tungelsta S. o. H. 87.
Stockholm C.—Örebro öfver Hallsberg 9—196, 51—174, 53—198; öfver Frövi 181, 183, 185.
Storlien—Stockholm C. 453—23.
Strömstad—Stockholm C. öfver Göteborg S. J. (endast II kl.) 231—4 (S. o. H. 231—573—4) (vagnen går som sofvagn I, II kl. Göteborg—Stockholm C.).
Stugsund—Stockholm C. 498—107.
Sundsvall—Stockholm C. 482—23, 484—101.
Södertälje—Stockholm C. 62, 64, 66, 68, 70, 72, 74, 76, 78, 146, 582.
Trondhjem—Stockholm C. 451—101.
Trälleborg F.—Kristiania Ö. 2—38, 8—42 (I, II, III kl.).
Trälleborg F.—Stockholm C. (I, II, III kl.) 2, 8.
Umeå—Östersund 930—855—456.
Varberg—Hälsingborg F. 363—381.
Vännäs—Luleå 902—911.
Ånge—Sundsvall 1601—873.
Ängelholm—Landskrona 1427—809.
Örebro—Göteborg S. J. 671—201.
Örebro—Stockholm C. öfver Hallsberg 173—10, 195—52, 193—54; öfver Frövi 182, 184, 186.
Östersund—Umeå 455—856—929.

Sofvagnar.

Mellan följande stationer framföras i nedannämnda tåg sofvagnar, hvilka där icke annorlunda angivnes, innehålla I och II klass.

- Berlin, Stettiner Bahnhof—Malmö 8. Vagnen fortsätter till Stockholm C. delvis som sofvagn.
Berlin, Stettiner Bahnhof—Stockholm C. öfver Sassnitz—Trälleborg 2, 8.
Göteborgs B.s—Hamburg H. öfver Trälleborg—Sassnitz 41—7.
Göteborg B.s—Hälsingborg F. 37—409.*
Göteborg B.s—Malmö 37.*
* Resande få intaga sina platser 902—1102, omedelbart efter Göteborg—Borås Järnvägs tågs 2 ankomst samt vid tågs 37 afgång från Göteborg B.s.
Göteborg S. J.—Stockholm C. 4. En vagn går i tåg 231 (S. o. H. 231—573) från Strömstad till Göteborg S. J. som sofvagn, därifrån från sofvagn.
Hamburg H.—Göteborg B.s 8—42.
Hamburg H.—Kristiania Ö. 2—38.
Hamburg H.—Malmö 8. Vagnen fortsätter till Göteborg B.s delvis som sofvagn.
Hälsingborg C.—Stockholm C. öfver Hässleholm 12.
Hälsingborg F.—Göteborg B.s 410—38. De resande få kvarstanna i vagnen intill kl. 8⁰⁰.
Jörn—Kiruna 502—28.
Jörn—Narvik 502—28.
Karlskrona—Stockholm C. öfver Alfvesta 12.
Kiruna—Jörn 25—501. Vagnen fortsätter som sofvagn från Jörn till Långsele samt som sofvagn från Långsele till Stockholm C.
Kristiania Ö.—Hamburg H. öfver Trälleborg—Sassnitz 37—1.
Kristiania Ö.—Köpenhamn, Nordbgd. 37—409.
Kristiania Ö.—Malmö 37. En vagn fortsätter i tåg 1 till Trälleborg F. som sofvagn och en annan till Hamburg H. delvis som sofvagn.
Kristiania Ö.—Stockholm C. 31—4, (31—4 då 14 ej går).
Köpenhamn, Nordbgd.—Kristiania Ö. 410—38.
Köpenhamn Österbro—Stockholm C. öfver Malmö 2. Vagnen bäddas i Malmö.
Långsele—Stockholm (I, II, III kl.) 501—21.
Malmö—Berlin, Stettiner Bahnhof 7. Vagnen går från Stockholm C. till Malmö delvis som sofvagn.
Malmö—Göteborg B.s 38. De resande få kvarstanna i vagnen intill kl. 8⁰⁰ f. m.
Malmö—Hamburg H. 7. Vagnen går från Göteborg B.s till Malmö delvis som sofvagn.
Malmö—Kristiania Ö. 38. En vagn går i tåg 2 från Hamburg H. till Malmö delvis som sofvagn.
Malmö—Stockholm C. 2, 12. En i tåg 2 gående vagn går från Berlin, Stettiner Bahnhof till Malmö delvis som sofvagn.
Mörsll—Ånge 451—101 (endast II kl.).
Narvik—Jörn 27—501. Vagnen fortsätter som sofvagn från Jörn till Långsele samt som sofvagn från Långsele till Stockholm C.
Nässjö—Stockholm C. 302. Vagnen går från Malmö till Nässjö som sofvagn.
Stockholm C.—Alfvesta 301. Vagnen fortsätter till Malmö som sofvagn.
Stockholm C.—Berlin, Stettiner Bahnhof, öfver Trälleborg—Sassnitz 1, 7.
Stockholm C.—Bräcke 24—454. Vagnen fortsätter till Östersund som sofvagn.
Stockholm C.—Göteborg S. J. 3.
Stockholm C.—Hälsingborg C. öfver Hässleholm 11.
Stockholm C.—Karlskrona öfver Alfvesta 11.
Stockholm C.—Kristiania Ö. 13—32 (3—32 då 13 ej går).
Stockholm C.—Köpenhamn, Österbro öfver Malmö 1.
Stockholm C.—Malmö 1, 11. En i tåg 1 gående vagn fortsätter till Berlin, Stettiner Bahnhof, delvis som sofvagn.
Stockholm C.—Långsele 22—502. (I, II och III kl.) En från Stockholm måndagar och torsdagar samt 14/2—20/2 öfver lördagar utgående I och II kl. vagn fortsätter som sofvagn till Jörn, därifrån delvis som sofvagn till Kiruna (tåg 28) resp. Narvik (tåg 28); öfriga dagar fortsätter den som sofvagn till Luleå i tåg 511. III kl. vagnen fortsätter alltid till Luleå som sofvagn.
Stockholm C.—Sundsvall 24—481.
Stockholm C.—Uddevalle S. J. öfver Göteborg S. J. 3—230. Vagnen fortsätter till Strömstad som sofvagn.
Ånge—Järpen 102—452 (endast II kl.).
Ånge—Stockholm C. 23. Vagnen går som sofvagn i tåg 482 från Sundsvall.
Östersund—Stockholm C. 453—23.
- II klass bäddad liggsplats tillhandahålles:
i tåg nr 241 Falköping-R.—Nässjö (resande få disponera sina platser efter tågs 4 ankomst till Falköping-R.).
» » » 242 Nässjö—Falköping-R. (resande få disponera sina platser intill tågs 3 afgång från Falköping-R.).
» » » 885 o. 499 Kilafors—Stugsund (resande få disponera sina platser efter tågs 22 ankomst till Kilafors).
» » » 892 Stugsund—Kilafors (resande få disponera sina platser efter ankomsten till Kilafors intill tågs 21 afgång därifrån).
» » » 875 o. 487 Ljusdal—Hudiksvall (endast för resande, som ankomma med tågen 21, 22 och 24).
» » » 876 o. 488 Hudiksvall—Ljusdal (endast för resande, som skola fortsätta med tågen 21 och 22).

Nattväntsal för I och II klass resande finnes vid följande stationer:

Falköping—Ranten, Hallsberg, Katrineholm, Kilafors, Laxå, Linköping, Mjölby, Moholm, Norsholm, Nässjö, Ockelbo, Sköfde, Stenstorp och Storvik.

Nattväntsal för III klass resande finnes vid följande stationer:

Falköping—Ranten, Hallsberg, Kilafors, Krylbo, Mjölby, Ockelbo och Storvik.

- Restaurantvagn medföres:
i tåg nr 7 från Stockholm C. till Malmö.
» » » 8 » Malmö till Stockholm C.
» » » 9 » Stockholm C. till Göteborg S. J.
» » » 10 » Göteborg S. J. till Stockholm C.
» » » 41 » Ed till Malmö öfver Göteborg B.s.
» » » 42 » Malmö till Ed öfver Göteborg B.s.
» » » 310 » Malmö till Kristianstad
» » » 337 » Kristianstad till Malmö.
» » » 501 » Boden till Långsele.
» » » 502 » Långsele till Boden.

SKARA PENSIONAT

Järnväggsgatan 45—46
2 minuters väg från stationen.
Rekommenderas i ärade resandes benägna hägkomst.
Trefliga rum. Billiga rum.



Hotel Kanan

Allm. tel. 72 57. Stockholm Rikstel. 14 12.
25 Gamla Kungsholmsbrogatan 25.
nära Centralstationen (strax vid Vasagatan och spärsvagnen).
Propra och tysta rum. Moderata priser.
JOH. REPKSSON.

Svenska Tryckeri- & Boktryckeri-aktiebolaget

Klarabergsgatan 54. STOCKHOLM
Allm. 93
Rikstel. 21 23
utför allt slags

Bok-, Illustrations- o. Accidenstryck

samt BOKBINDERIARBETEN
Specialitet: Kontorsböcker
Snabb leverans.
Facila priser.

HOTEL & RESTAURANT EXCELSIOR

I K. F. U. M:s hus 35 Birgerjarlsgatan.
STOCKHOLM C.
Nytt. Förstklassigt. Inga drickspengar.
Allm. 93 27. Rikstel. och Telegr.-adr. Excelsior.
Tvättinrättning.

1. Luleå—Riksgränsen (Narvik).

Table with columns for station names (Fr. Luleå, Notviken, Gammelstad, etc.) and fare amounts. Includes a note: 'Kl. endast för resande, som löst sofvagnsbiljett.'

(Narvik) Riksgränsen—Luleå.

Table with columns for station names (Fr. Narvik, Statens järnvägar, Fr. Riksgränsen, etc.) and fare amounts. Includes a note: 'Kl. endast för resande, som löst sofvagnsbiljett.'

2 a. Bastuträsk—Skellefteå Kallholmen—Skellefteå—Bastuträsk.

Advertisement for Bénédictine Munk-Likör featuring a bottle illustration and the text 'Se sid. 11.'

Gällivare—Malmberget.

Table with columns for station names (Fr. Gällivare, Till Malmberget) and fare amounts.

Malmberget—Gällivare.

Table with columns for station names (Fr. Malmberget, Till Gällivare) and fare amounts.

Gällivare—Koskulls kulle.

Table with columns for station names (Fr. Gällivare, Till Koskulls kulle) and fare amounts.

Koskulls kulle—Gällivare.

Table with columns for station names (Fr. Koskulls kulle, Till Gällivare) and fare amounts.

2. Bräcke—Karungi. (Biljettpri taxa A sid. 6.)

Table with columns for station names (Fr. Stockholm 7, Östersund 7, Sundsvall 11, etc.) and fare amounts.

Karungi—Bräcke.

Table with columns for station names (Fr. Karungi, Till Lappträsk, etc.) and fare amounts.

3. Vännäs—Umeå.

Table with columns for station names (Fr. Stockholm C. 7, Luleå 1, 2, etc.) and fare amounts.

Umeå—Vännäs.

Table with columns for station names (Fr. Umeå, Brännland, Spöland, etc.) and fare amounts.

4. Mellansel—Örnsköldsvik.

Table with columns for station names (Fr. Stockholm C. 7, 2, Luleå 1, 2, etc.) and fare amounts.

Örnsköldsvik—Mellansel.

Table with columns for station names (Fr. Örnsköldsvik, Öfersjöalla, Själövad, etc.) and fare amounts.

5. Långsele—Sollefteå.

Table with columns for station names (Fr. Stockholm 7, Östersund 7, Sundsvall 11, etc.) and fare amounts.

Sollefteå—Långsele.

Table with columns for station names (Fr. Härnösand 5, etc.) and fare amounts.

Fr. Vännäs

Table with columns for station names (Fr. Vännäs, Tväråland, Vindeln, etc.) and fare amounts.

Fr. Härnösand

Table with columns for station names (Fr. Härnösand, Kiruna 1, Luleå 1, etc.) and fare amounts.

6. Härnösand—Sollefteå.

Table with columns for station names (Fr. Härnösand, Ålandsbro, Öringen, etc.) and fare amounts.

Sollefteå—Härnösand.

Table with columns for station names (Fr. Stockholm C. 7, 2, 5, Bräcke 2, etc.) and fare amounts.

Fr. Kiruna 1

Table with columns for station names (Fr. Kiruna 1, Luleå 1, Boden, etc.) and fare amounts.

Fr. Härnösand 5

Table with columns for station names (Fr. Härnösand 5, Sollefteå 5, Långsele 5, etc.) and fare amounts.

Genomgående vagnar i tågen Nr 2 och 4 Härnösand—Långsele samt Nr 3 och 5 Långsele—Härnösand.

Table with columns for station names (Fr. Kiruna 1, Luleå 1, Boden, etc.) and fare amounts. Includes a note: 'Biljettpri i lokal o. samtransport enligt zontaxa.'

Advertisement for Hotel Anglais featuring the text 'Hotel Anglais' and 'Se annonsen på första sidan.'

Advertisement for Billighetsresor till Stockholm se sidan 46.

Advertisement for G. Carlssons Pensionat och Privathotell featuring the text 'G. Carlssons Pensionat och Privathotell' and 'Hamngat. 13, Stockholm Grundadt 1886'.

Advertisement for Billighetsresor till Stockholm se sidan 46.

Table 7: Stockholm - Storlien (Trondhjem). Columns include station names (e.g., Fr. Stockholm, Till Uppsala), distances, and fares for different classes (I, II, III).

Table 8: (Trondhjem) Storlien - Stockholm. Columns include station names (e.g., Fr. Trondhjem, Fr. Storlien), distances, and fares for different classes (I, II, III).

OBS! Direkta vagnar och sofvagnar m. m., se sid. 12. Billighetsresor till Stockholm, se sid. 46.

Biljettpreis enligt zontaxa, se tab. A sid. 6.

*Ikl. end. för resa, som löst sofvagnsbiljett. +I klass endast till Bräcke för resande som löst sofvagnsbiljett. *Sofvagn I, II o. III klass till Långsele.

7 a. Stockholm—Uppsala. I kl. endast för resande, som löst sofvagnsbiljett. Table with columns for stations (Stockholm, Karlberg, Hagalund, etc.) and times for various train services.

Uppsala—Stockholm. I kl. endast för resande som löst sofvagnsbiljett. Table with columns for stations (Uppsala, Bergsbrunna, Knivsta, etc.) and times for various train services.

7 b. Enköping—Uppsala. Table with columns for stations (Enköping, Härkeberga, Biskopskulla, etc.) and times for various train services.

Uppsala—Enköping. Table with columns for stations (Uppsala, Ekebybruk, Låbyvad, etc.) and times for various train services.

2 a. Bastuträsk—Skellefteå—Kallholmen. Table with columns for stations (Bastuträsk, Skellefteå, Kallholmen) and times for various train services.

Kallholmen—Skellefteå—Bastuträsk. Table with columns for stations (Kallholmen, Skellefteå, Bastuträsk) and times for various train services.

Största urval af in- och utländska VY- och FANTASIKORT Egnells Pappershandel 12 Birgerjarlsgatan 12 STOCKHOLM.

För resande Fattbeakta! Strandvägen 5 A och Hofslagaregatan 3, 1/2, tr. (nära Grand Hotel) KOMFORTABELT INR. RUM. Nutida bekvämligheter. Moderata priser. EMMA BENGTTSSON.

ROSÉNS PENSIONAT Grefthuregatan 22. STOCKHOLM. Smålandsgatan 28. Afsedd för resande på längre eller kortare tid. Tyst och centralt läge. — Komfortabla rum. — Hiss. — Elektrisk belysning.

Hotell Norrländska Pensionatet Regeringsgatan 3, Stockholm. Intill Gust. Ad. Torg. 6 min. från Centralen och Skoppsbron. Allm. tel. 245 50. Rikstel. 145 50.

Privathotellet & Café Framtiden, Bollnäs. RIKST. 175 REKOMMENDERAS RIKST. 175 I KIOSKEN invid järnvägsstationen tillhandahållas väl tempererade läskedrycker, prima rökverk och sötvaror.

GRAND HOTELL TRONDHJEM REKOMMENDERAS K. N. Stensrud. Stockholm, Malmorgsgatan 6. Centralt läge, straxt invid Gust. Ad. torg. Komfortabla inredda, ljusa och trevliga rum från 2 Kr. till högre pris.

Obs! Södermalms Tvätt- och Badinrättning. Se annonsen sid. 22.

Småländska Privathotellet Bryggaregatan 1, 1 tr., Stockholm — Rekommenderas — Rikstel. Norrmalm 802. — Allm. Tel. 289 82. Trevliga o. billiga rum, med elektr. belysning.

Hotell FYRIS (Privathotell) 53 Drottninggatan 53, Stockholm. Tyst, Centralt läge. Elektriskt ljus. Rum från 1: 50 till högre priser. Rikstel. 88 04. Allm. Telef. 218 64. AGNES ENGBLOM.

Obs! Pallas Hôtel Obs! Resande, som besöka Stockholm på längre eller kortare tid, erbjudas bo billigt i propra och hemtrevliga rum. Hrr handelsresande torde uppmärksamma större och mindre uppakningsrum. Riks 66 34. Allm. 80 41. Pallas Hôtel, Klarabergsg. 37. (invid Centralstationen.) Elektrisk belysning etc. OBS! Ny regim. Rumsprisen reducerade. A. Wald. Savedin.

Centralhotellet Skara fina resanderum från 1: 50 till 2 kr. Centraluppvärmning och W. C. Elektr. ljus. Telefon. Läge vid stora torget.

AUSKUNFTEI & INCASSO-BUREAU för SCHWEDEN och NORWEGEN: ERIK LUNDINS JURIDISKA BYRÅ, STOCKHOLM, DROTTNINGGATAN N:O 2.

Direkta personvagnar m. m.

Å Statens Järnvägar.

Sittvagnar.

Mellan följande stationer framföras i nedannämnda tåg för sittresande afsedda direkta vagnar, hvilka, där ej annorlunda angifves, innehålla II och III klass.

Alfvesta—Stockholm C. 422—56.
 Berlin, Stettiner Bahnhof—Stockholm C. öfver Sassnitz—Trälleb-
 borg (I, II, III kl.) 2, 8.
 Charlottenberg—Stockholm C. 281—52.
 Dufed—Ljusdal Skd. 853 / S. o. H. 475 / —851—881.
 Eskilstuna C.—Stockholm C. öfver Saltskog 68, 70, 76.
 Falun—Stockholm C. öfver Krylbo 103.
 Gäffe C.—Stockholm C. öfver Uppsala 103, 113.
 Göteborg B.s.—Hamburg H. öfver Trälleb-
 borg—Sassnitz (*I, II, III kl.) 41—7.
 * I kl. endast om dagen.
 Göteborg B.s.—Hälsingborg F. 37—409.
 Göteborg B.s.—Köpenhamn Nordbgd. (I, II kl.) 39.
 Göteborg B.s.—Malmö 39—375.
 Göteborg S. J.—Nässjö 52—253.
 Göteborg S. J.—Örebro 202—198.
 Halmstad—Malmö 391—775—377.
 Hamburg H.—Göteborg B.s. öfver Sassnitz—Trälleb-
 borg (I*, II, III kl.) 8—42.
 Hamburg H.—Kristiania Ö. öfver Sassnitz—Trälleb-
 borg (I*, II, III kl.) 2—38.
 * I kl. endast om dagen.
 Handen—Stockholm C. Skd. 84; S. o. H. 88, 60.
 Hälsingborg C.—Malmö öfver Teckomatorp 377, 379.
 Hälsingborg C.—Stockholm C. öfver Hälsleholm (endast II kl. och
 endast när kuperna icke upptagas af sofvagnsresande) 12.
 Hälsingborg F.—Göteborgs B.s. 410—38.
 Hälsingborg F.—Höganäs öfre 400—390 maj och sept.
 Hälsingborg F.—Kristiania Ö. (I, II, III kl.) 394—42, 410—38
 12/5, 12/5, 20/5, samt utom S. o. H. 22/5—21/5, 400—390 1/5—21/5.
 Hälsingborg F.—Varberg 460—354.
 Härnösand—Långsele 859, 863.
 Höganäs öfre—Hälsingborg F. 813—391.
 Inasjön—Stockholm C. 103.
 Jörn—Luleå (endast III kl.) 1702—907.
 Karlskrona—Stockholm C. öfver Emmaboda—Alfvesta (end. II
 kl. och end. när kupeerna icke upptagas af sofvagnsres.) 12.
 Katrineholm—Göteborg S. J. öfver Nässjö 415—254—213
 Kiruna—Långsele (endast II kl.) 25—501.
 Kristiania Ö.—Hamburg H. öfver Trälleb-
 borg—Sassnitz (I*, II, III kl.) 37—1.
 * I kl. endast om dagen.
 Kristiania Ö.—Hälsingborg F. (I, II, III kl.) 41—393, 37—409
 12/5—12/5.
 Kristiania Ö.—Köpenhamn Nordbgd. (endast I, II kl.) 41—393.
 Kristiania Ö.—Stockholm C. 31—4, (då 14 ej går), 31—14, 283—10.
 Kristiania Ö.—Trälleb-
 borg F. 37—1, 41—7 (I, II, III kl.).
 Kristianstad—Malmö öfver Hälsleholm 341.
 Kristianstad—Malmö öfver Eslöf 313, 337, 341.
 Köpenhamn, Nordbgd.—Göteborg B.s. (I, II kl.) 40.
 Köpenhamn, Nordbgd.—Kristiania Ö. 394—42 (endast I, II kl.).
 Landskrona—Malmö öfver Kärlinge 377, 379.
 Landskrona—Ängelholm 810—1428 (ej dag före S. o. H.).
 Linköping—Stockholm C. 412—54.
 Ljusdal—Östersund 852—1550.
 Luleå—Jörn (endast III kl.) 908—1701.
 Luleå—Narvik 942.
 Luleå—Stockholm C. 512—501—21. III kl. dagl., II kl. dagl.
 1/5—12/5, 1/5—20/5 samt M. O. F. o. L. 12/5—20/5.
 Luleå—Vännäs 912—901.
 Långsele—Härnösand 858, 862.
 Långsele—Kiruna (endast II kl.) 502—26.
 Malmö—Göteborg B.s. 376—40.
 Malmö—Halmstad 380—356—392.
 Malmö—Hälsingborg C. öfver Teckomatorp 378, 380.
 Malmö—Katrineholm 752—414.
 Malmö—Kristianstad öfver Hälsleholm 342.
 Malmö—Kristianstad öfver Eslöf 310, 314, 316.
 Malmö—Landskrona öfver Kärlinge 378, 380.
 Mjölby—Stockholm C. 412—54.
 Mölle—Hälsingborg F. 397—383, 401—359 dagl. utom S. o. H.
 22/5—21/5, 815—391.
 Narvik—Luleå 941.
 Narvik—Stockholm C. 27—501—21.
 Nynäshamn—Stockholm C. Skd. 88, 86, 88, 100, 152, 154, 166;
 S. o. H. 88, 88, 100, 152, 154, 156, 166.
 Nyåker—Umeå 926—931.
 Nässjö—Stockholm C. 416—52.
 Rättvik—Stockholm C. öfver Gäffe—Uppsala 103.
 Stockholm C.—Alfvesta 51—421.
 Stockholm C.—Berlin Stettiner Bahnhof öfver Trälleb-
 borg—Sass-
 nitz (I, II, III kl.) 1, 7.
 Stockholm C.—Charlottenberg 9—282.
 Stockholm C.—Eskilstuna C. öfver Saltskog 61, 71, 145.
 Stockholm C.—Falun öfver Krylbo 104.
 Stockholm C.—Gäffe C. öfver Uppsala 104, 106.
 Stockholm C.—Göteborgs hamn 9 lördagar.
 Stockholm C.—Handen Skd. 99; S. o. H. 59, 99.
 Stockholm C.—Hälsingborg C. öfver Hälsleholm (endast II kl.
 och endast när kupeerna icke upptagas af sofvagnsresande) 11.
 Stockholm C.—Inasjön 104.
 Stockholm C.—Karlskrona öfver Alfvesta—Emmaboda (end. II kl.
 och end. när kupeerna icke upptagas af sofvagnsresande) 11.
 Stockholm C.—Kristiania Ö. 3—32 (då 13 ej går), 13—32, 51—284.
 Stockholm C.—Linköping 53—411.
 Stockholm C.—Luleå 22—502—511 III kl. dagl., II kl. dagl. 1/5
 —12/5, 20/5—20/5 samt S. Ti. O. o. F. 12/5—20/5.
 Stockholm C.—Mjölby 53—411.
 Stockholm C.—Narvik 22—502—28.
 Stockholm C.—Nynäshamn Skd. 83, 89, 91, 95, 153, 155, 159;
 S. o. H. 89, 91, 95, 151, 155, 157, 159.
 Stockholm C.—Rättvik öfver Uppsala—Gäffe 104.
 Stockholm C.—Storlien 24—454.
 Stockholm C.—Strömstad öfver Göteborg S. J. (endast II kl.)
 3—230 (vagnen går som sofvagn I, II kl. Stockholm C.—
 Uddevalla.)
 Stockholm C.—Stugsund 108—497.
 Stockholm C.—Sundsvall 24—481, 102—483.
 Stockholm C.—Södertälje 55, 63, 65, 67, 69, 71, 73, 75, 77, 79,
 145, 587.
 Stockholm C.—Tranås 65—419.
 Stockholm C.—Trondhjem 102—462.

Stockholm C.—Trälleb-
 borg F. (I, II, III kl.) 1, 7.
 Stockholm C.—Tungelsta S. o. H. 87.
 Stockholm C.—Örebro öfver Hallsberg 9—196, 51—174, 53—198;
 öfver Frövi 181, 183, 185.
 Storlien—Stockholm C. 453—23.
 Strömstad—Stockholm C. öfver Göteborg S. J. (endast II kl.)
 231—4 (S. o. H. 231—573—4) (vagnen går som sofvagn I, II kl.
 Göteborg—Stockholm C.).
 Stugsund—Stockholm C. 498—107.
 Sundsvall—Stockholm C. 482—23, 484—101.
 Södertälje—Stockholm C. 62, 64, 66, 68, 70, 72, 74, 76, 78, 146, 582.
 Trondhjem—Stockholm C. 451—101.
 Trälleb-
 borg F.—Kristiania Ö. 2—38, 8—42 (I, II, III kl.).
 Trälleb-
 borg F.—Stockholm C. (I, II, III kl.) 2, 8.
 Umeå—Östersund 930—855—456.
 Varberg—Hälsingborg F. 353—381.
 Vännäs—Luleå 902—911.
 Änge—Sundsvall 1601—873.
 Ängelholm—Landskrona 1427—809.
 Örebro—Göteborg S. J. 671—201.
 Örebro—Stockholm C. öfver Hallsberg 173—10, 195—52, 193—54;
 öfver Frövi 182, 184, 186.
 Östersund—Umeå 455—856—929.

Sofvagnar.

Mellan följande stationer framföras i nedannämnda tåg sofvagnar, hvilka där icke annorlunda angifves, innehålla I och II klass.

Berlin, Stettiner Bahnhof—Malmö 8. Vagnen fortsätter till Stock-
 holm C. delvis som sittvagn.
 Berlin, Stettiner Bahnhof—Stockholm C. öfver Sassnitz—Trälleb-
 borg 2, 8.
 Göteborgs B.s.—Hamburg H. öfver Trälleb-
 borg—Sassnitz 41—7.
 Göteborg B.s.—Hälsingborg F. 37—409.*
 Göteborg B.s.—Malmö 37.*
 * Resande få intaga sina platser 922—1122, omedelbart
 efter Göteborg—Borås järnvägs tågs 2 ankomst samt vid
 tågs 37 afgång från Göteborg B.s.
 Göteborg S. J.—Stockholm C. 4. En vagn går i tåg 231 (S. o. H. 231
 —573) från Strömstad till Göteborg S. J. som sittvagn,
 därifrån delvis som sofvagn.
 Hamburg H.—Göteborg B.s. 8—42.
 Hamburg H.—Kristiania Ö. 2—38.
 Hamburg H.—Malmö 8. Vagnen fortsätter till Göteborgs B.s.
 delvis som sittvagn.
 Hälsingborg C.—Stockholm C. öfver Hälsleholm 12.
 Hälsingborg F.—Göteborg B.s. 410—38. De resande få kvarstanna
 i vagnen intill kl. 8⁰⁰.
 Jörn—Kiruna 502—26.
 Jörn—Narvik 502—28.
 Karlskrona—Stockholm C. öfver Alfvesta 12.
 Kiruna—Jörn 25—501. Vagnen fortsätter som sittvagn från Jörn
 till Långsele samt som sofvagn från Långsele till Stockholm C.
 Kristiania Ö.—Hamburg H. öfver Trälleb-
 borg—Sassnitz 37—1.
 Kristiania Ö.—Köpenhamn, Nordbgd. 37—409.
 Kristiania Ö.—Malmö 37. En vagn fortsätter i tåg 1 till Trälleb-
 borg F. som sittvagn och en annan till Hamburg H. delvis
 som sittvagn.
 Kristiania Ö.—Stockholm C. 31—14, (31—4 då 14 ej går).
 Köpenhamn, Nordbgd.—Kristiania Ö. 410—38.
 Köpenhamn Österbro—Stockholm C. öfver Malmö 2. Vagnen
 bäddas i Malmö.
 Långsele—Stockholm (I, II, III kl.) 501—21.
 Malmö—Berlin, Stettiner Bahnhof 7. Vagnen går från Stock-
 holm C. till Malmö delvis som sittvagn.
 Malmö—Göteborg B.s. 38. De resande få kvarstanna i vagnen
 intill kl. 8⁰⁰ f. m.
 Malmö—Hamburg H. 7. Vagnen går från Göteborg B.s. till Malmö
 delvis som sittvagn.
 Malmö—Kristiania Ö. 38. En vagn går i tåg 2 från Hamburg H.
 till Malmö delvis som sittvagn.
 Malmö—Stockholm C. 2, 12. En i tåg 2 gående vagn går från
 Berlin, Stettiner Bahnhof till Malmö delvis som sittvagn.
 Mörsil—Änge 451—101 (endast II kl.).
 Narvik—Jörn 27—501. Vagnen fortsätter som sittvagn från Jörn
 till Långsele samt som sofvagn från Långsele till Stock-
 holm C.
 Nässjö—Stockholm C. 302. Vagnen går från Malmö till Nässjö
 som sittvagn.
 Stockholm C.—Alfvesta 301. Vagnen fortsätter till Malmö som
 sittvagn.
 Stockholm C.—Berlin, Stettiner Bahnhof, öfver Trälleb-
 borg—
 Sassnitz 1, 7.
 Stockholm C.—Bräcke 24—454. Vagnen fortsätter till Öster-
 und som sittvagn.
 Stockholm C.—Göteborg S. J. 3.
 Stockholm C.—Hälsingborg C. öfver Hälsleholm 11.
 Stockholm C.—Karlskrona öfver Alfvesta 11.
 Stockholm C.—Kristiania Ö. 13—32 (3—32 då 13 ej går).
 Stockholm C.—Köpenhamn, Österbro öfver Malmö 1.
 Stockholm C.—Malmö 1, 11. En i tåg 1 gående vagn fortsätter till
 Berlin, Stettiner Banhof, delvis som sittvagn.
 Stockholm C.—Långsele 22—502. (I, II och III kl.) En från
 Stockholm måndagar och torsdagar samt 12/5—20/5 Älven
 lördagar utgående I och II kl. vagn fortsätter som sittvagn
 till Jörn, därifrån delvis som sofvagn till Kiruna (tåg 26)
 resp. Narvik (tåg 28); öfriga dagar fortsätter den som sittvagn
 till Luleå i tåg 511, III kl. vagnen fortsätter alltid till Luleå
 som sittvagn.
 Stockholm C.—Sundsvall 24—481.
 Stockholm C.—Uddevalla S. J. öfver Göteborg S. J. 3—230.
 Vagnen fortsätter till Strömstad som sittvagn.
 Änge—Järpen 102—452 (endast II kl.).
 Änge—Stockholm C. 23. Vagnen går som sittvagn i tåg 482
 från Sundsvall.
 Östersund—Stockholm C. 453—23.

II klass bäddad liggplats tillhandahålles:
 i tåg nr: 241 Falköping-R.—Nässjö (resande få disponera
 sina platser efter tågs 4 ankomst till Fal-
 köping-R.).
 » » » 242 Nässjö—Falköping-R. (resande få disponera
 sina platser intill tågs 3 afgång från Fal-
 köping-R.).
 » » » 885 o. 499 Kilafora—Stugsund (resande få disponera
 sina platser efter tågs 22 ankomst till Ki-
 lafora).
 » » » 892 Stugsund—Kilafora (resande få disponera
 sina platser efter ankomsten till Kilafora
 intill tågs 21 afgång därifrån).
 » » » 875 o. 487 Ljusdal—Hudiksvall (endast för resande, som
 ankomma med tågen 21, 22 och 24).
 » » » 876 o. 488 Hudiksvall—Ljusdal (endast för resande, som
 skola fortsätta med tågen 21 och 22).

Nattväsäl för I och II klass resande finnes vid följande
 stationer:

Falköping—Ranten, Hallsberg, Katrineholm, Kilafora, Laxå,
 Linköping, Mjölby, Moholm, Norsholm, Nässjö, Ockelbo, Sköfde,
 Stenstorp och Storvik.

Nattväsäl för III klass resande finnes vid följande stationer:

Falköping—Ranten, Hallsberg, Kilafora, Krylbo, Mjölby,
 Ockelbo och Storvik.

Restaurantvagn medföres:

i tåg nr: 7 från Stockholm C. till Malmö.
 » » » 8 » Malmö till Stockholm C.
 » » » 9 » Stockholm C. till Göteborg S. J.
 » » » 10 » Göteborg S. J. till Stockholm C.
 » » » 41 » Ed till Malmö öfver Göteborg B.s.
 » » » 42 » Malmö till Ed öfver Göteborg B.s.
 » » » 310 » Malmö till Kristianstad
 » » » 337 » Kristianstad till Malmö.
 » » » 501 » Boden till Långsele.
 » » » 502 » Långsele till Boden.

SKARA PENSIONAT

Järnväggsgatan 45—46

2 minuters väg från stationen.

Rekommenderas i lärade resandes benägna hägkomst.
 Treffliga rum. Billiga rum.



Hotel Kanan

Allm. tel. 7257. Stockholm Rikstel. 1412.
 25 Gamla Kungsholmsbrogatan 25.
 nära Centralstationen (strax vid Vasagatan och spårvagnen).
 Propra och tysta rum. Moderata priser.
 JOH. ERIKSSON.

**Svenska Tryckeri-
 aktiebolaget**
 Klarabergsgatan 54, STOCKHOLM
 Allm. 93
 Rikstel. 2123
 utför allt slags
Bok-, Illustrations- o. Accidenstryck
 samt **BOKBINDERARBETEN**
 Specialité: **Kontorsböcker**
 Snabb leverans.
 Facila priser.

HOTEL & RESTAURANT EXCELSIOR

I K. F. U. M:s hus 35 Birgerjarlsgratan.
 STOCKHOLM C.

Nytt. Förstklassigt. Inga drickspengar.
 Allm. 9327. Rikstel. och Telegr.-adr. Excelsior.
 Tvättinrättning.

Fort. fr. föreg. sida. (Biljettpris zontaxa A. sid. 6.)
Sassnitz—Trälleborg—Malmö—Stockholm.

Km.	a	b	c	d	e	f	g	h	i	j	k	l	m	n
Fr. Kalmar 107, 98, 99, 69 ...	630	300	...	§End. för resande, som löst sofv. bilj.
Fr. Linköping ...	280	918	367	986	629	133	729
Fr. Västervik 65 ...	725	870	520
Fr. Norsholm ...	309	950	496	1014	718	201	766
Fr. Örebro S. 64 ...	440	1051	529	916
Fr. Örebro S. 64 ...	862	...	862	320
Fr. Örebro S. 64 ...	222
Fr. Örebro S. 64 ...	135	708	135	710	632
Fr. Örebro S. 64 ...	308	955	496	1014	718	201	766
Fr. Örebro S. 64 ...	440	1051	529	916
Fr. Örebro S. 64 ...	862	...	862	320
Fr. Örebro S. 64 ...	222
Fr. Örebro S. 64 ...	135	708	135	710	632
Fr. Örebro S. 64 ...	308	955	496	1014	718	201	766
Fr. Örebro S. 64 ...	440	1051	529	916
Fr. Örebro S. 64 ...	862	...	862	320
Fr. Örebro S. 64 ...	222
Fr. Örebro S. 64 ...	135	708	135	710	632

Att observera vid läsande af vidstående tabell.

Restaurationsvagn medföljer tåg N 8 för I, II o. III kl. passagerare.

Direkta vagnar, sofvagnar m. m. se sid. 12.

Obs.!
 Ranklinje framför ett tåg betyder, att I och II klass sofvagnar medföras.

Malmö—Stockholm i N 2 och 12.
 Köpenhamn—Stockholm i N 2.
 Karlskrona—Stockholm i N 12.
 Helsingborg—Stockholm i N 12.
 Näsejö—Stockholm i N 302.

Obs.!
 Samtliga tåg-förbindelser Eksund—Norrköping flannas upptagna å vidstående tabell.

Samtliga tåg-förbindelser Norrköping—Grafversfors flannas uppt. å vidstående tabell.

Å linjen Katrineholm—Stockholm gå dessutom en del andra tåg. Fullständig tidtabell för dessa se tabell 21 b sidan 20.

Eksund—Norrköping.

Pl. 414	Pl. 448	Pl. 462	Pl. 418	Pl. 438	Pl. 418	Pl. 418	Pl. 418	Pl. 418	Pl. 418	Pl. 418	Pl. 418	Pl. 418	Pl. 418	Pl. 418
---------	---------	---------	---------	---------	---------	---------	---------	---------	---------	---------	---------	---------	---------	---------

Norrköping—Grafversfors.

Pl. 414	Pl. 448	Pl. 462	Pl. 418	Pl. 438	Pl. 418	Pl. 418	Pl. 418	Pl. 418	Pl. 418	Pl. 418	Pl. 418	Pl. 418	Pl. 418	Pl. 418
---------	---------	---------	---------	---------	---------	---------	---------	---------	---------	---------	---------	---------	---------	---------

FRANS SVENSSON,
 2 Stureplan & Strandvägen 9

Yacht Club-cigarretter.

MUNK-LIKÖR
BÉNÉDICTINE
 VÄLSMAKANDE-HÄLSOSAM.

K. F. U. M.
 Förbundet mellan Sveriges Kristliga Föreningar af Unge Män

(112 föreningar med 10,000 medlemmar) erbjuder unge män följande fördelar på nedanstående platser:

B. betyder att föreningen har egen byggnad, H. fullständigt hotell, K. kafé, L. läsrum, M. matservice, R. rum för unge män.

B. L. M. R. Göteborgs K. F. U. M., Parkgatan 11.
 L. K. K. Y. F., Libanon. Skolgatan 2.
 B. L. Helsingborg K. F. U. M., Södra Kyrkog. 24.
 B. H. L. Jönköpings K. Y. F., Östra Storgatan 38.
 L. Karlskrona K. F. U. M., Ronnebygatan 34.
 B. L. Kristinehamns K. F. U. M., Kungsgatan.
 L. B. M. R. Malmö K. F. U. M., Betaniaplan 4.
 L. M. Norrköpings K. F. U. M., G:la Rådstugatan 80.
 B. H. L. Stockholms K. F. U. M., Norr, Birg. Jarlsq. 35.
 L. K. F. U. M., Filial, Söder, Hornsg. 50.
 B. L. M. Uppsala K. F. U. M., Västra Strandg. 15.
 L. Örebro K. F. U. M., Fredsg. 13.

Svensk eller skandinavisk K. F. U. M.
 H. L. M. Berlin S. W., Wilhelmstrasse 34.
 L. M. Hamburg, Esplanade 12.
 L. London W., Swedish Church, Harcourt Str.

Privathem för Resande
 Hamngatan 32, 2 tr., STOCKHOLM.
 Tysta, trevliga rum på längre eller kortare tid fr. 1 kr.
 Obs. 5 min. från centralstationen.



BESÖK Stockholms Centralstations Restaurant.
BUFFET med varma och kalla köttträtter, smörgåsar, frukt, konditorivaror, kaffe, te, fatöl, läskedrycker, viner
FULLSTÄNDIG RESTAURANT.
Frukostar. Middagar. Supéer.

HOTEL SAVOY
 18 Norrmalmstorg 18
 A. Tel. 6984 STOCKHOLM. Rikstel. 24 58
 6854
 Rum från kr. 1:50 till högre priser.
 Tel. i rummen.

Hotell Kung Carl
 Brunkebergstorg, STOCKHOLM.
 Rekommenderar sina 50 möblerade rum.
 Uppacknings-salar .. Elegant festvåning.
Matsal & Café.
 Riks och Allm. telefon å rummen.
 Innehafvare
Olof Jönsson.

Privat hem för resande
 i godt ordentligt hem
 Bryggaregatan 14, 2 och 3 tr.
 STOCKHOLM
 3 minuter från Centralstationen.
 Telefon 66 64. **J. P. Gröndahl.**

Rosenbad,
 Stockholms populära restaurant vid Strömmen.
 Charmant Lunch, Middag och Soupélokal.
 Middags-, Caffé- och Aftonkonsert.

Största lager Klädningstyger Siden och ylle
BRUNKEBERGS MANUFAKTUR-MAGASIN
 Kungl. Hofleverantör.
STOCKHOLM. BILLIGA PRISER!
 GODA VAROR!
 Profver på begäran franco. — Sändningar öfver 20 Kronors värde franco.

PARK HOTELL
 Snedt emot Stockholms Central.
 Nytt, fint, första klass hotell, med mycket moderata priser.
 Två stycken personhissar, Raksalong, Badrum, W. C., Läs- och skrifrum, Salong, Rökrum, Restaurant & Kafé Centralt läge (midt emot Centralparken) med härlig utsikt.
 100 tysta, väl möblerade och matbelagda rum (med schälöng, elektrisk belysning, värmeledning, telefon, samt varmt o. kallt vatten i särskild toilett) i en mängd prislängor allt efter storlek och möblering från kr. 2 till kr. 10.
 Stora uppkningsrum. Pension & inackordering.

21 a. Stockholm—Göteborg. Biljettpris Zontaxa A sid. 6. Supplementståg.

Main table containing train routes, station names, and ticket prices. Includes columns for route numbers (e.g., Pl. 81, Pl. 63) and prices for various classes. Includes callouts for 'Att observera!' and 'Hänvisningar'.

Att observera vid läsandet af vidstående tab. Direkta vagnar och sofvagnar, se sid. 12.

Endast för resande som löst sofvagnsbiljett. Observera! Ranklaffe framför ett tag betyder att det medför 1 o. II kl. sofvagnar.

Att observera! Snälltågen 1, 7 och 11 till Malmö äro upptagna å tab. 20 a. Lokaltågen Stockholm—Ålfsjö äro upptagna å sid. 19.

Hänvisningar. b) Tågen 3, 13, 29 medföra I kl. endast för resande som löst sofvagnsbiljett.

Billighetsresor till Stockholm se sid. 46.

Supplementståg table with columns for route numbers and prices for supplementary train services.

GÖTEBORGS HANDELS- & SJÖFARTSTIDNING. Vegetariska Matsalarna och Pensionatet. Drottninggatan 94, 1 tr. STOCKHOLM. Middag serveras från kl. half 4—5. Tiden kan dock ändras efter öfverenskommelse. Allm. tel. 260 55. AUGUSTA RYDELL.

Main table with columns for routes (e.g., Göteborg-Stockholm), ticket prices, and station names. Includes sub-sections for 'Billighetsresor till Stockholm' and 'Att observera'.

Långa resor äro ofta tråkiga

GÖTEBORGS AFTONBLAD gör resan kortare

Centralbadet Drottninggatan 88 Stockholm

serverar alla slags Varma och Kalla BAD

Badgästers gangkläder befrias från fläckar och pressas under tiden badet tages.

Centralbadets Tvättinrättning Holländaregatan - 9 -

utför: Stryk-, Linne-, Kemisk- TVÄTT och FÄRGNING

Order från landsorten expedieras skyndsammast.

Billighetsresor till Stockholm se sid. 46.

Att observera vid läsandet af vidstående tab.

Att observera. Snälltåget 2, 8 och 12 från Malmö äro upptagna å tab. 20 b, sid. 17.

Att observera! Ranklufe framför ett tag betyder att det medför I o. II kl. sofvagnar.

Att observera. Restaurationsvagn I, II, III kl. i tag 10 Göteborg - Skövde.

Att observera! Ranklufe framför ett tag betyder att det medför I o. II kl. sofvagnar.

Main railway schedule table with columns for destination (Krylbo-Mjölby, Biljettpolis zontaxa A, Mjölby-Krylbo), departure times, and fares. Includes various routes like Östersund, Stockholm, and Gäddede.

Table 24: Falköping R. - Nässjö. Railway schedule between Falköping and Nässjö, including routes like Stat. järnv., spär. 1,436, and various stations like Västana, Häljaryd, etc.

Fru Petersons Pensionat och Hotell
rekommenderar sina välmöblerade rum till moderata priser.
Storgatan 22, Örebro. Tel. 643.

Salubrin
Använd Dir P. Håkansson
Patenteradt, Giffritt, Antiseptiskt,
Se annonsen i omlagets sista sida.

Billighetsresor till Stockholm se sid. 46.

25. Lerbäck-Askersund.

Table with columns for station names (Fr. Stockholm, Göteborg, Örebro, Hallberg, Linköping) and ticket prices for various routes.

Askersund-Lerbäck.

Table with columns for station names (Fr. Medevi, Askersund-Skytteberg-Lerbäck) and ticket prices.

Önskar Ni ett bra matställe så besök Matsalarne Kungsgatan 64. Allm. 164 48. (hörnet af Klara Norra Kyrkogata) Allm. 164 48. OBS. Bland de mest besökta i Stockholm. Det goda kaffet rekommenderas.

26. Örebro-Svartå.

Table with columns for station names (Fr. Örebro, Till Örebro S., Fr. Svartå, etc.) and ticket prices.

Svartå-Örebro.

Table with columns for station names (Fr. Charlottenberg, Karlstad, Kristinehamn, etc.) and ticket prices.

27. Sköfde-Karlsborg.

Table with columns for station names (Fr. Stockholm O. 21, Göteborg S. J. 21, etc.) and ticket prices.

Karlsborg-Sköfde.

Table with columns for station names (Fr. Motala, Karlsborg, etc.) and ticket prices.

28. Vanneboda-Ludvika.

Table with columns for station names (Fr. Malmö 20 b, 23, Göteborg 21 b, 23, etc.) and ticket prices.

Ludvika-Vanneboda.

Table with columns for station names (Fr. Stockholm 35, Gälle 55, Insjön 62, etc.) and ticket prices.

A.-B. Svenska Spiralfabriken. 17 Fridhemsgatan 17. STOCKHOLM. Allm. tel. 55 45. SPIRALFJÄDRAR och HÄSTSKYDDARE. Erbjuder fullt hygieniska bad i eleganta karbads- och varmluftsafdelningar. Omsättningen ca 125,000 bad pr år. Allm. 30 56, Riks 3 67. Etablerad 1875. Södermalms Tvätt- och Badinrättning. Styrelse Assist. A. BLOM, Disp. C. G. PETERSSON och Prof. J. ÅKERMAN.

OBS! Ångaren SKÄRGÅRDEN Motala-Karlsborg se annons Tab. 552

Bantåg gå alla helgtra Lördagar mellan Bånghammar och Kloten. Från Bånghammar kl. 12:00 o. m., från Kolsjön 1:00 o. m., till Kloten 1:00 o. m., åter från Kloten 2:10 o. m., från Kolsjön 2:10, till Bånghammar 3:10 o. m.

29. Köping-Uttersberg-Riddarhyttan.

Table with columns for station names (Fr. Stockholm C. 35, Västervik 35, Eskilstuna 47, 35, etc.) and ticket prices.

Riddarhyttan-Uttersberg-Köping.

Table with columns for station names (Uttersberg-Riddarhyttans Söckendagar, Riddarhyttan, etc.) and ticket prices.

Brunkebergs Manufaktur-Magasin se annonsen å sid. 17.

Turbinfabriken, Finshyttan se annonsen å omslaget andra sida.

30. Ervalla-Nora-Strömtorp-Otterbäcken se sid. 23.

31. Grythytted-Kortfors.

Table with columns for station names (Fr. Göteborg B:s 61, Filipstad Västra 61, Hällefors 61, etc.) and ticket prices.

Kortfors-Grythytted.

Table with columns for station names (Fr. Stockholm C. via Frövå 21, 23, 30, etc.) and ticket prices.

Broadway Ströms nyaste nytt Pegeringsgt. 19-21. Includes an illustration of a building.

30. Ervalla-Nora-Strömtorp-Otterbäcken. Zontaxa 30 b. Fr. Stockholm öf. Tillh. 35, 23 ... 810 ... 1245 ... 309 ... 400 ... 427 ... 622 ... 752 ... 430 ... 828 ... 7101 ... 430

30. Otterbäcken-Strömtorp-Ervalla. Zontaxa 30 b. Nora Bergslags järnv. spårv. 1,435. Fr. Otterbäcken ... 549 ... 1210 ... 180 ... 550 ... 1208 ... 201 ... 688 ... 118 ... 228 ... 688 ... 146 ... 246 ... 756 ... 230 ... 316 ... 814 ... 310 ... 338 ... 921 ... 436 ... 436 ... 722 ... 722 ... 722 ... 702 ... 702 ... 621 ... 902 ... 838 ... 838 ... 1247 ... 724 ... 204 ... 204 ... 1735 ... 316 ... 316 ... 890 ... 1200 ... 406 ... 406 ... 556 ... 861 ... 1286 ... 487 ... 487 ... 618 ... 886 ... 106 ... 504 ... 446 ... 622 ... 188 ... 580 ... 464 ... 919 ... 164 ... 600 ... 507

33. Bredsjö-Gyttorp-Nora. Fr. Filipstad 61 ... 840 ... 275 ... 1015 ... 1075 ... 420 ... 1215 ... 1215 ... 810 ... 810 ... 810 ... 700 ... 200 ... 406 ... 680 ... 291 ... 417 ... 790 ... 260 ... 431 ... 700 ... 340 ... 462 ... 808 ... 368 ... 500 ... 890 ... 146 ... 528 ... 848 ... 116 ... 528 ... 901 ... 514 ... 547 ... 910 ... 596 ... 543 ... 920 ... 596 ... 580

Nora-Gyttorp-Bredsjö. Nora Bergslags järnväg, spårv. 1,435. Fr. Nora ... 960 ... 960 ... 316 ... 1009 ... 1009 ... 386 ... 1018 ... 1018 ... 386 ... 1060 ... 1060 ... 404 ... 1117 ... 1117 ... 429 ... 1129 ... 1129 ... 486 ... 1180 ... 1180 ... 500 ... 1220 ... 1220 ... 581 ... 101 ... 1144 ... 022 ... 120 ... 1200 ... 024

30 a. Bofors-Valåsen. Nora Bergslags järnv. spårv. 1,435. Fr. Bofors 30 ... 900 ... 910 ... Till Valåsen

30. Valåsen-Vikervik. Nora Bergslags järnv. spårv. 1,435. Fr. Valåsen ... 900 ... Till Vikervik

34. Karlstad Ö.-Filipstad. Biljettpris. Fr. Stockholm C. 21 a, 22 a ... 1902 ... 838 ... 838 ... Karlstad-Munkfors j., spårv. 0,891. Fr. Karlstad Öa ... 680 ... 646 ... 1216 ... 346 ... 547 ... 680 ... 704 ... 1287 ... 401 ... 564 ... 684 ... 715 ... 1246 ... 410 ... 022 ... 717 ... 109 ... 430 ... 783 ... 110 ... 498 ... 789 ... 117 ... 621 ... 761 ... 184 ... 643

Zontaxa för personbiljetter å K. M. J., N. Kl. J. och F. N. B. J. Km. Enkel resan Km. Enkel resan Km. Enkel resan

30 b. Dalkarlsberg-Vikervik. Dalkarlsbergs järnv. spårv. 0,809. Fr. Dalkarlsberg ... 920 ... Till Vikervik

Vikervik-Dalkarlsberg. Dalkarlsbergs järnväg, spårv. 0,809. Fr. Vikervik 30 ... 920 ... Till Dalkarlsberg

Fr. Filipstad 61 ... 840 ... 275 ... 1015 ... 1075 ... 420 ... 1215 ... 1215 ... 810 ... 810 ... 810 ... 700 ... 200 ... 406 ... 680 ... 291 ... 417 ... 790 ... 260 ... 431 ... 700 ... 340 ... 462 ... 808 ... 368 ... 500 ... 890 ... 146 ... 528 ... 848 ... 116 ... 528 ... 901 ... 514 ... 547 ... 910 ... 596 ... 543 ... 920 ... 596 ... 580 ... 88 ... Uddeholm ... 1000 ... 10 ... 417 ... 318 ... 844 ... 93 ... Hagfors ... 1017 ... 1096 ... 486 ... 460 ... 900 ... 98 ... Gejersholm ... 1048 ... 514 ... 106 ... Deglundsbacken ... 1103 ... 580 ... 116 ... Snedsjön ... 1128 ... 022 ... 121 ... Motjärnslyttan ... 1140 ... 024 ... 133 ... Nordmark ... 1209 ... 720 ... 137 ... Finnossen ... 1212 ... 721 ... 140 ... Fogdhyttan ... 1219 ... 809 ... 147 ... Angergruvorna ... 1282 ... 821 ... 148 ... Fr. Finnshyttan ... 1288 ... 840 ... 150 ... Till Filipstad ... 1246 ... 020 ... Till Göteborg B. 35, 35 ... 822 ... Stockholm B. 35, 35 ... 822 ... Falun 61 ... 704

Nora Bergslags järnv. zontaxa. Zon Kilom. Enkel biljett Zon Kilom. Enkel biljett Zon Kilom. Enkel biljett

31. Grythytted-Kortfors-Grythytted se sid. 22. 32. Kristinehamn-Mora. Fr. Stockholm 21 a, 22 a ... 1902 ... 838 ... 1247 ... Göteborg 21 b, 22 b ... 1002 ... 1002 ... 724 ... 1214 ... Malmö 20 b, 21 b, 22 a ... 300 ... 300 ... 1022 ... 732 ... Karlstad 22 b ... 442 ... 204 ... 348

Filipstad-Karlstad Ö. Biljettpris. Fr. Falun 61 ... 840 ... 275 ... 1015 ... 1075 ... 420 ... 1215 ... 1215 ... 810 ... 810 ... 810 ... 700 ... 200 ... 406 ... 680 ... 291 ... 417 ... 790 ... 260 ... 431 ... 700 ... 340 ... 462 ... 808 ... 368 ... 500 ... 890 ... 146 ... 528 ... 848 ... 116 ... 528 ... 901 ... 514 ... 547 ... 910 ... 596 ... 543 ... 920 ... 596 ... 580

HOTELL ZION STOCKHOLM 5 Klara Norra Kyrkogata 5. Tyst och stilla hem för resande. Rum från 1 krona till högre priser. Allm. telefon 102 91. Rikstel. 81 02. I. Winck. HOTEL STORA ROSENBAD STOCKHOLM, - vid Rödhorget - (Klara Södra Kyrkogata 4) Rekommenderas åt krade resande. Centralt och härligt läge med utsikt öfver Norrström. Elektrisk belysning. Rikstelefon i rummen. Billiga priser. 3 min. väg från Centralstationen. Rikst. 42 72. Allm. 85 50. Vårdsamt S. Andersson.

32. Mora-Kristinehamn. Fr. Mora ... 580 ... 100 ... 604 ... 198 ... 794 ... 160 ... 748 ... 208 ... 811 ... 208 ... 522 ... 298 ... 522 ... 248 ... 921 ... 304 ... 921 ... 980 ... 1019 ... 824 ... 945 ... 940 ... 1029 ... 824 ... 945 ... 1002 ... 1041 ... 840 ... 945 ... 1007 ... 1046 ... 824 ... 945 ... 1021 ... 1066 ... 824 ... 945 ... 1286 ... 1116 ... 116 ... 1107 ... 118 ... 1146 ... 290 ... 1206 ... 390 ... 1217 ... 381 ... 1229 ... 491 ... 1262 ... 510 ... 1299 ... 569 ... 1308 ... 622 ... 149 ... 614 ... 642 ... 168 ... 642 ... 800 ... 800 ... 610 ... 290 ... 780 ... 248 ... 800 ... 267 ... 896 ... 1058 ... 309 ... 840 ... 317 ... 918 ... 390 ... 1008 ... 408 ... 1108 ... 419 ... 1197 ... 718 ... 305

32. Mora-Kristinehamn. Fr. Falun 55 ... 1010 ... Mora-Vänerns järnv. spårv. 1,435. Fr. Mora ... 580 ... 100 ... 604 ... 198 ... 794 ... 160 ... 748 ... 208 ... 811 ... 208 ... 522 ... 298 ... 522 ... 248 ... 921 ... 304 ... 921 ... 980 ... 1019 ... 824 ... 945 ... 940 ... 1029 ... 824 ... 945 ... 1002 ... 1041 ... 840 ... 945 ... 1007 ... 1046 ... 824 ... 945 ... 1021 ... 1066 ... 824 ... 945 ... 1286 ... 1116 ... 116 ... 1107 ... 118 ... 1146 ... 290 ... 1206 ... 390 ... 1217 ... 381 ... 1229 ... 491 ... 1262 ... 510 ... 1299 ... 569 ... 1308 ... 622 ... 149 ... 614 ... 642 ... 168 ... 642 ... 800 ... 800 ... 610 ... 290 ... 780 ... 248 ... 800 ... 267 ... 896 ... 1058 ... 309 ... 840 ... 317 ... 918 ... 390 ... 1008 ... 408 ... 1108 ... 419 ... 1197 ... 718 ... 305

37. Ängelsberg-Kärgrufvan. Fr. Sala 38, 36 ... 139 ... 610 ... 1245 ... 612 ... 605 ... 203 ... 722 ... 81342 ... 81344 ... 81345 ... 816 ... 361 ... 922 ... 899 ... 367 ... 928 ... 7155 ... 922 ... 797 ... 922 ... 892 ... 368 ... 940 ... 885 ... 404 ... 940 ... 784 ... 886 ... 1266 ... 788 ... 912 ... 111 ... 516 ... 1022 ... 621 ... 922 ... 708 ... 755 ... 702 ... 908 ... 702

Framtidsyrke lär sig den som genomgår Skandinavien's största chaufförskola, Autotekniska skolan Nybrogatan 34, Stockholm. Begär prospekt! Köp "Motorinstruktören" Pris Kr. 4.- Bästa lärobok för själfstudium. Expeditionen portofritt mot insändande af beloppet. Aktiebolaget E. Lundvik & Co Nybrogatan 34, Allm. o. Riks 52 95 STOCKHOLM. Hôtel ROYAL Norra Smedjegatan 13 STOCKHOLM Rikstel. 49 53 :: Allm. Tel. 58 95 Hôtel Royal's Annex Norra Smedjegatan 20 Rikstelefon :: Allm. tel. 102 53 2 minuters väg från Gustaf Adolfs Torg Ljusa trefliga rum med Centralvärme och Elektriskt ljus Billiga priser

Nyhyttan-Finnshyttan. Mora Vänerns järnv. spårv. 1,435. Fr. Nyhyttan ... 680 ... 1050 ... 1297 ... 728 ... 944 ... 640 ... 1102 ... 1218 ... 722 ... 922 ... 640 ... 1107 ... 1224 ... 722 ... 1022 ... 704 ... 1119 ... 1229 ... 728 ... 1022

Finnshyttan-Nyhyttan. Mora-Vänerns järnv. spårv. 1,435. Fr. Finnshyttan ... 545 ... 1010 ... 1197 ... 628 ... 921 ... 550 ... 1016 ... 1199 ... 722 ... 912 ... 800 ... 1094 ... 1197 ... 712 ... 912 ... 614 ... 1084 ... 1148 ... 722 ... 922

37. Ängelsberg-Kärgrufvan. Fr. Sala 38, 36 ... 139 ... 610 ... 1245 ... 612 ... 605 ... 203 ... 722 ... 81342 ... 81344 ... 81345 ... 816 ... 361 ... 922 ... 899 ... 367 ... 928 ... 7155 ... 922 ... 797 ... 922 ... 892 ... 368 ... 940 ... 885 ... 404 ... 940 ... 784 ... 886 ... 1266 ... 788 ... 912 ... 111 ... 516 ... 1022 ... 621 ... 922 ... 708 ... 755 ... 702 ... 908 ... 702

Kärgrufvan-Ängelsberg. Fr. Krybo 53 ... 582 ... 150 ... 61341 ... 61343 ... 61345 ... 700 ... 1290 ... 540 ... 718 ... 1249 ... 560 ... 781 ... 1260 ... 824 ... 781 ... 106 ... 811 ... 7155 ... 922 ... 524 ... 762 ... 640 ... 749 ... 100 ... 610 ... 769 ... 116 ... 622 ... 957 ... 423 ... 807 ... 717 ... 242 ... 940 ... 710 ... 319 ... 922

Table 35: Stockholm - Västerås - Bergslags järnväg. Biljettpris för Stockholm - Västerås - Bergslags järnväg. Includes routes like Stockholm to Västerås, Västerås to Bergslags, and various intermediate stops.

Att observera vid läsandet af tab. 35-39. Tur- o. returbiljetter. (Stockholm - Västerås - Bergslags järnv.) gälande för återresa af stämpelnsdagen försäljas till 50 % högre afgift. För att få medfölja snälltågen N 1, 2, 15, 17 och 20, ävensom å vissa sträckor enligt närmare upplysning vid stationerna, snälltågen N 3, 4, 5, 6, 16, 18 och 19 skall resande antingen innehafva biljett för resa om minst 8 1/2 zoners väglängd (zontaxan B) II kl. kr. 2.55, III kl. kr. 1.70, tur- och retur II kl. kr. 3.85, III kl. kr. 2.55 eller familjebiljett till pris af minst kr. 37.50 eller och månadsbiljett för vedersträcka. Resande å annan biljett äger likväl medfölja ifrågakarande tåg mot lösen af tillägsbiljett till pris af kr. 0.75 i II kl. och 0.50 i III kl. för enkel resa. För barn skall lösen hel tillägsbiljett. Denna bestämmelse gäller icke för samtrafikbiljett.

Table 36: Tillberga - Vansbro. Biljettpris enligt zontaxa B, se sid. 6. Includes routes like Stockholm to Vansbro, Vansbro to Tillberga, and various intermediate stops.

Table 37: Kärrgrufvan - Ängelsberg - Kärrgrufvan. Biljettpris enligt zontaxa B, se sid. 6. Includes routes like Stockholm to Ängelsberg, Ängelsberg to Kärrgrufvan, and various intermediate stops.

Observera. Direkta vagnar medföres från Stockholm: till Kå i N 3, till Göteborg i N 1, till Orsa i N 1 och 3, till Eskilstuna i N 1, 3 och 5, till Örebro i N 1, 3 och 6; till Stockholm: från Göteborg i N 2, från Kå i N 4, från Orsa i N 2 och 4, från Eskilstuna i N 2, 4 och 6, från Örebro i N 2, 4 och 6.

Table 38: Kolbäck - Ramnäs. Biljettpris enligt zontaxa B, se sid. 6. Includes routes like Stockholm to Ramnäs, Ramnäs to Kolbäck, and various intermediate stops.

"LILLA STADSHOTELLET" Trångsund 2 B., Stockholm rekommenderas med väl möblerade Rum till billiga priser, Tyst och stilla. Allm. Tel. 139 28.

Se annons å omslagets sista sida.

Vertical text on the right edge of the page, likely a page number or reference.

Table 39: Sala - Tillberga. Includes routes like Fr. Krylbo, Gysinge 18, Gäfte ö. Hagast. 18, Uppsala 1, and Till Kärngrufvan 36, 37.

Table 40: Stockholm - Sundbyberg - Spånga - (Riddersvik) - Kungsängen. Large table with columns for stations and train numbers.

Table 39: Tillberga - Sala. Includes routes like Fr. Stockholm C. 35, Kipping 35, Västerås 35, Kärngrufvan 36, 37.

Table 40: Kungsängen - (Riddersvik) - Spånga - Sundbyberg - Stockholm. Large table with columns for stations and train numbers.

41. Stockholm - Långängen, Danderyd, Åltopp och Djurholm.

Table 41: Stockholm - Långängen, Danderyd, Åltopp och Djurholm. Large table with columns for stations and train numbers.

Djurholm, Åltopp, Danderyd och Långängen - Stockholm.

Table 41: Djurholm, Åltopp, Danderyd och Långängen - Stockholm. Large table with columns for stations and train numbers.

43. Stockholm - Nynäs järnvägs tabell, se sid. 26.

Att observera! I slutet af Maj ändras tidtabellen i sammanhang med införandet af elektrisk drift. Den ändrade tidtabellen infördes i Sveriges Kommunikationer veckan innan ändringen sker.

44. Stockholm (Stadsgården) - Saltsjöbaden.

Table 44: Stockholm (Stadsgården) - Saltsjöbaden. Table with columns for stations and train numbers.

Saltsjöbaden - Stockholm (Stadsgården).

Table 44: Saltsjöbaden - Stockholm (Stadsgården). Table with columns for stations and train numbers.

Biljetter skola verkligt lösas af afgångsstation där biljettförläning är anordnad. Å tåget säljes biljetter endast från hållplatserna. Årsbiljetten linjen Stadsg.-Saltsjöbaden 100 kr., kombinerad med färja 115 kr.

Advertisement for Karl Bratts Bokbinderi and Köp Ångrostad Kaffe af endast naturella och höga kvaliteer hos Carl Dahlgren, Stockholm, Nybrogatan 40.

Table 47: Oxelösund—Flen—Valskog—Kolbäck. Biljettpris enligt zontaxa. Includes routes like Västanlands järnv. spårv. 1,435 and stations like Oxelösund, Flen, Valskog, Kolbäck.

Table 47 (continued): Kolbäck—Valskog—Flen—Oxelösund. Biljettpris enligt zontaxa. Includes routes like Västanlands järnv. spårv. 1,435 and stations like Kolbäck, Valskog, Flen, Oxelösund.

48. Mälardens hamn—Nyby bruk (Torshälla) (Stockholm) Södertälje—Mariefred—Eskilstuna—Eskilstuna—Mariefred—Södertälje (Stockholm). Nyby bruk (Torshälla)—Mälardens hamn.

Table 48 (left): Mälardens hamn—Nyby bruk (Torshälla) (Stockholm) Södertälje—Mariefred—Eskilstuna. Biljettpris enligt zontaxa. Includes routes like Norra Södermanlands järnväg, spårv. 1,435.

Table 48 (right): Eskilstuna—Mariefred—Södertälje (Stockholm). Nyby bruk (Torshälla)—Mälardens hamn. Biljettpris enligt zontaxa. Includes routes like Norra Södermanlands järnväg, spårv. 1,435.

Table 48a: Läggesta—Mariefred. Biljettpris enligt zontaxa. Includes routes like N:o Södermanl. järnv., spårv. 1,435.

Table 48b: Mariefred—Läggesta. Biljettpris enligt zontaxa. Includes routes like Norra Södermanlands järnv., spårv. 1,435.

Table 48c: Mälardens hamn—Eskilstuna. Biljettpris enligt zontaxa. Includes routes like Norra Södermanlands järnv., spårv. 1,435.

Table 48d: Eskilstuna—Mälardens hamn. Biljettpris enligt zontaxa. Includes routes like Norra Södermanlands järnv., spårv. 1,435.

Table 48e: Åkers styckebruk—Strängnäs. Biljettpris enligt zontaxa. Includes routes like N:o Södermanl. järnv., spårv. 1,435.

Table 48f: Strängnäs—Åkers styckebruk. Biljettpris enligt zontaxa. Includes routes like N:o Södermanl. järnv., spårv. 1,435.

Table 48g: Skebokvarn—Stålboga. Biljettpris enligt zontaxa. Includes routes like Mellersta Södermanlands järnv., spårv. 1,435.

Advertisement for Lokaltåg (Local Train) between Eskilstuna and Strömholm. Includes route details and ticket prices.

Advertisement for Göteborgs Handels- & Sjöfartstörning. Text: 'finnes hos tåguden och i kioskerna vid de större stationerna.'

Advertisement for Skebokvarn—Stålboga. Includes route details and ticket prices for various stations.

Direkta vagnar mellan Stockholms ö. och Norrtälje i nr 4/81, 10/75, 72/5 och 80/11; mellan Uppsala och Norrtälje i alla tåg.

Stockholm—Rimbo—Norrtälje.

Norrtälje—Rimbo—Stockholm.

Table with columns for station names (Fr. Stockholms ö., Stocksund, Danderyd, Enebyberg, Till Näsby, Fr. Österskär, Fr. Näsby, Ensta, Täby, Vallentuna, Fr. Vallentuna, Moinby, Lindholmen, Frösunda, Ekskogen, Käresta, Sparran, Rö, Till Rimbo, Fr. Häfverösund, Uppsala ö.) and rows for different train services (Pl. 22, Pl. 24, Pl. 4, Pl. 26, Pl. 6, Pl. 30, G. 8, Pl. 32, Pl. 10, Pl. 34, G. 12, Pl. 36, Pl. 38).

Table with columns for station names (Fr. Norrtälje, Mälsta, Syninge, Finsta, Till Rimbo, Till Uppsala ö., Häfverösund, Fr. Rimbo, Rö, Sparran, Käresta, Ekskogen, Frösunda, Lindholmen, Moinby, Till Vallentuna, Fr. Vallentuna, Täby, Ensta, Till Österskär, Fr. Näsby, Enebyberg, Danderyd, Stockholm, Till Stockholm ö., Till Stockh. (Engelbrektsvagn)) and rows for different train services (Pl. 19, Pl. 21, G. 1, Pl. 23, Pl. 25, Pl. 72, G. 3, Pl. 27, G. 74, Pl. 31, G. 86, Pl. 88, Pl. 35).

Table with columns for station names (Fr. Stockholms ö., Till Rimbo, Fr. Uppsala ö., Norrtälje, Fr. Rimbo, Nydal, Sättraby, Erken, Esbro, Ununge, Skeobrak, Edebo, Till Häfverösund, Fr. Häfverösund, Edebo, Skeobrak, Ununge, Esbro, Erken, Sättraby, Nydal, Till Rimbo, Till Norrtälje, Uppsala ö., Fr. Rimbo, Till Stockholm ö.) and rows for different train services (Pl. 4, Pl. 10, Pl. 72, Pl. 54, Pl. 82, Pl. 84, Pl. 86, Pl. 88, Pl. 90, Pl. 92, Pl. 94, Pl. 96, Pl. 98, Pl. 100).

Vigghyllen Skd. Omstigning i Täby till tåg M 35 för resande till Ensta, Näsby, Enebyberg, Danderyd och Stocksund. Lokaltåg till och från Danderyd och Stocksund se tab. 41. Obs! Tågen till och från Täby och Vallentuna äfvens. tåg. n:is 1, 3, 8 o. 12 medföra endast III kl. vagnar. För de tåg som medföra II o. III kl. är särskildt anmärkt. För de öfriga, synes af anmärkningen under.

Stockholm—Näsby—Österskär.

Table with columns for station names (Fr. Stockholms ö., Stocksund, Danderyd, Enebyberg, Till Näsby, Fr. Häfverösund, Uppsala ö., Norrtälje, Fr. Näsby, Tibble, Åkerby, Vigghyllen, Rydbo, Runö, Åkersberga, Till Österskär) and rows for different train services (Pl. 26, Pl. 30, Pl. 32, Pl. 34, Pl. 36, Pl. 42, Pl. 44, Pl. 46, Pl. 48, Pl. 50, Pl. 52).

Stockholm—Rimbo—Uppsala. Uppsala—Rimbo—Stockholm.

Table with columns for station names (Fr. Stockholms ö., Till Rimbo, Fr. Häfverösund, Norrtälje, Fr. Rimbo, Ekebyholm, Rånäs, Röda, Till Knutby, Fr. Knutby, Körvnen, Faringe, Almunge, Länna, Lofstahagen, Marielund, Gunsta, Bärby, Skösta, Årsta, Till Uppsala ö., Sala 7, Stockholms c. 1, Enköping 7b, Fr. Uppsala ö., Årsta, Skösta, Bärby, Gunsta, Marielund, Lofstahagen, Länna, Almunge, Faringe, Körvnen, Till Knutby, Fr. Knutby, Röda, Rånäs, Ekebyholm, Till Norrtälje, Häfverösund, Fr. Rimbo, Till Stockholm ö.) and rows for different train services (Pl. 78, Pl. 80, Pl. 82, Pl. 84, Pl. 86, Pl. 10, Pl. 12, Pl. 14, Pl. 16, Pl. 18, Pl. 20, Pl. 22, Pl. 24, Pl. 26, Pl. 28, Pl. 30, Pl. 32, Pl. 34, Pl. 36, Pl. 38, Pl. 40, Pl. 42, Pl. 44, Pl. 46, Pl. 48, Pl. 50, Pl. 52).

Djursholmsbanans tidtabell, se tab. 41, sid 25.

Stockholm—Dalarna över Gäfle. Bekvämlig och snabb tågförbindelse. Direkta II och III klassens vagnar Stockholm—Rättvik. Restaurantvagn Uppsala—Gäfle.

51. Ockelbo—Gäfle—Uppsala.

Biljettpris enligt zontaxa B, sid. 6.

Uppsala—Gäfle—Ockelbo.

Large table with multiple columns for station names (Fr. Östersund, Sundsvall, Ånge, Hudiksvall, Söderhamn, Bollnäs, Gäfle—Ockelbo, Uppsala—Gäfle, Fr. Ockelbo, Kolforsen, Rånäs, Oslättfors, Brännåden, Åbyggeby, Forshby, Strömsbro, Till Gäfle c. 72, Till Falun 55, Sala 18, Fr. Sala 18, Rättvik 55, Falun 55, Fr. Gäfle c., Till Gäfle c., Fr. Gäfle s., Järnfata, Knaperdsen, Furuvik, Ytterharnäs, Harnäs, Skutskär, Bodarne, Skutskär, Harnäs, Till Ålfkarleö, Marma, Mehede Ann. 2, Fr. Orrskog, Till Tierp, Fr. Tierp, Till Orrskog, Orrskog, Marma, Ålfkarleö, Bodarne, Skutskär, Harnäs, Ytterharnäs, Furuvik, Knaperdsen, Järnfata, Till Gäfle s., Fr. Gäfle s., Sala 18, Till Falun 55, Rättvik 55, Sala 18, Fr. Gäfle s., Strömsbro, Forshby, Åbyggeby, Brännåden, Oslättfors, Rånäs, Kolforsen, Till Ockelbo, Till Bollnäs, Söderhamn 1, 13, Hudiksvall 7, 14, Ånge 7, Sundsvall 7, 11, Östersund 7, Fr. Hargshamn, Dannemora—Örbyhus, Fr. Dannemora, Till Örbyhus, Fr. Orrskog, Till Söderfors, Fr. Örbyhus, Dannemora, Till Dannemora, Till Hargshamn, Fr. Bomhus, Kristinelund, Till Bomhus) and rows for different train services (Dagligen, Söckendagar, Sön- och Helgdagar, Lörd., Pl. 1, Pl. 2, Pl. 3, Pl. 4, Pl. 5, Pl. 6, Pl. 7, Pl. 8, Pl. 9, Pl. 10, Pl. 11, Pl. 12, Pl. 13, Pl. 14, Pl. 15, Pl. 16, Pl. 17, Pl. 18, Pl. 19, Pl. 20, Pl. 21, Pl. 22, Pl. 23, Pl. 24, Pl. 25, Pl. 26, Pl. 27, Pl. 28, Pl. 29, Pl. 30, Pl. 31, Pl. 32, Pl. 33, Pl. 34, Pl. 35, Pl. 36, Pl. 37, Pl. 38, Pl. 39, Pl. 40, Pl. 41, Pl. 42, Pl. 43, Pl. 44, Pl. 45, Pl. 46, Pl. 47, Pl. 48, Pl. 49, Pl. 50, Pl. 51, Pl. 52, Pl. 53, Pl. 54, Pl. 55, Pl. 56, Pl. 57, Pl. 58, Pl. 59, Pl. 60).

1) Direkta II och III klassens vagnar i tågen nr 2 och 3: Stockholm—Rättvik; i tågen nr 1, 2, 3 och 4: Stockholm—Gäfle. 2) Vid Mehede göres uppehåll: af tåg M 4 för resande till eller via Uppsala samt Tierps torgdaggar även för resande till Tierp; af tåg M 4 för resande från eller via Uppsala. SV. KOMM. den 28 Juni 1913.

53. Krylbo-Kärrgr. Kärrgrufvan-Krylbo.

Table with columns for routes (Fr. Gäfle 51, Stockholm 7, Krylbo-Norbergs j., etc.) and fares (Biljettpolis i lokal- och samtrafik se tabellen nedert på denna sida).

54. Hargshamn-Dannemora-Dannemora-Hargshamn.

Table with columns for routes (Fr. Hargshamn, Gimmo, Knaby, Österby, Till Dannemora, etc.) and fares (Biljettpolis per km.: enkel resa 7,5 öre i II och 5 öre i III kl.).

55b. Mora Noret-Ålfalden.

Table with columns for routes (Fr. Stockholm 51, 35, 36, Göteborg 55, 61, 36, 35, etc.) and fares (Biljettpolis per km.).

55. Gäfle-Falun-Orsa.

Large table with multiple columns for routes (Fr. Ockelbo 51, Gäfle-Dala järnv., Fr. Gäfle C., Till Hagström, etc.) and fares. Includes a note: 'Rättvik' mellan Rättvik och Leksand.

Orsa-Falun-Gäfle.

Table with columns for routes (Fr. Sveg 57, Gäfle-Dala järnv., Fr. Orsa, Till Mora Noret, etc.) and fares.

Ålfalden-Mora Noret.

Table with columns for routes (Fr. Ålfalden, Gåshvarf, Blyberg, Oxberg, Gopshus, Eldris, Morkarby, etc.) and fares.

56. Falun-Björbo.

Table with columns for routes (Fr. Stockh. 35, 36, 61, Göteborg 55, Falun, etc.) and fares.

Björbo-Falun.

Table with columns for routes (Fr. Vansbro 35, Ludvika 35, Falun, etc.) and fares.

57. Sveg-Orsa.

Table with columns for routes (Fr. Östersund 7, 58, Sundsvall 11, 58, Hudiksvall 14, 58, etc.) and fares.

Orsa-Sveg.

Table with columns for routes (Fr. Östersund 7, 58, Sundsvall 11, 58, Hudiksvall 14, 58, etc.) and fares.

58. Bollnäs (Lobonäs-Voxna)-Orsa.

Table with columns for routes (Fr. Stockholm C.7, Gäfle 51, Söderhamn 13, 7, Sundsvall 11, 7, Hudiksvall 14, 7, etc.) and fares.

Orsa (Voxna-Lobonäs)-Bollnäs.

Table with columns for routes (Dala-Hälsinglands järnv., Fr. Orsa, Skattungby, etc.) and fares.

59. Göteborg-Säro-Göteborg, se sid. 45.

59. Göteborg-Säro-Göteborg, se sid. 45.

60. Annefors-Hörken.

Table with columns for routes (Fr. Annefors, Fredriksberg, Till Gravendal, etc.) and fares.

Hörken-Annefors.

Table with columns for routes (Fr. Falun 61, Kållunda 61, Hörken, etc.) and fares.

Table with columns for routes (Dala-Hälsinglands järnv., Fr. Voxna, Skattungby, etc.) and fares.

Advertisement for SALUBRIN, Patenteradt, Giftfritt, Antiseptiskt. Includes a table for fares (Zon, Kilometer, Biljettpolis) and a note: 'Använd Dr P. Håkansson's SALUBRIN'.

Uppgå 28,000 ex. Lördagar 52,000 ex. Sjöfartstidning

61. Falun-Göteborg. (Biljettpris zontaxa B, sid. 6.) Göteborg-Falun. 62. Insjön-Borlänge-Krylbo.

Main table containing train schedules, station names, and fares for routes 61 and 62. Includes columns for station names, train numbers, and various fare types.

Vertical text on the right side of the page, including 'K.M.' and other identifiers.

64. Örebro-Norrköping. Table with columns for station names (Fr. Örebro 23, Svartå 26, etc.), kilometers, and arrival/departure times.

Norrköping-Finspång-Örebro. Table with columns for station names (Fr. Arkösund 72, Valdemarsvik 72, etc.), kilometers, and arrival/departure times.

Lokaltåg. Norrholm-Skärblacksa. Table with columns for station names (Fr. Skärblacksa, Till Kimstad, etc.), kilometers, and arrival/departure times.

67. Tidaholm-Stenstorp. Stenstorp-Tidaholm. Table with columns for station names (Fr. Asarp 68, Vartofta 68, etc.), kilometers, and arrival/departure times.

65. Norrholm-Västervik-Hultsfred. Hultsfred-Västervik-Norrholm. Table with columns for station names (Fr. Norrholm 20 a, Linköping 20 b, etc.), kilometers, and arrival/departure times.

Table with columns for station names (Fr. Malmö 20 b, Göteborg S.J. 21 a, etc.), kilometers, and arrival/departure times.

Vartofta-Åsarp. Åsarp-Vartofta. Table with columns for station names (Fr. Jönköping 24, Näsåjö 24, etc.), kilometers, and arrival/departure times.

66. Mjölby-Hästholmen-Hjo-Stenstorp. Table with columns for station names (Fr. Stockholm 20 a, Norrköping 20 a, etc.), kilometers, and arrival/departure times.

Stenstorp-Hjo-Hästholmen-Mjölby. Table with columns for station names (Fr. Stockholm 21 a, Göteborg 21 b, etc.), kilometers, and arrival/departure times.

69. Linköping-Kisa-Hultsfred. Table with columns for station names (Fr. Stockholm 20 a, Norrköping 20 a, etc.), kilometers, and arrival/departure times.

Hultsfred-Kisa-Linköping. Table with columns for station names (Fr. Katar 107, 98, etc.), kilometers, and arrival/departure times.

Genomgående vagnar Falun-Stockholm samt Insjön-Stockholm i tåg N 1. Genomgående vagnar Stockholm-Falun samt Stockholm-Insjön i tåg N 2.

Biljettspris enl. zonaxa E sid. 6 (särskildt för F.-N. samt K.-N. J.)

Biljettspris per km.; Enkel resa 6 öre i II och 4 öre i III kl. Sön- och helgdagar gäller enkel biljett fram och åter. Biljettspris vid Hjo-Stenstorp järnv. se tabell 67.

Biljettspris pr km.: Enkel resa 7 öre i II och 4 öre i III kl. Tur o. retur (14 dagar) 50 % mer. I samtrafik zonaxa B sid. 6. Sön- o. Helgd. gäller enkel biljett fram o. åter.

Biljettspris pr zon 30 öre i II och 20 öre i III kl. Sön- och helgdagar gäller enkel biljett fram och åter. Resogds; emellan zonaxans stationer 10 öre pr 10 kg.

Biljettspris: Samtrafiktaxa sid. 6, Tab. B. Sön- och Helgdagar tur och retur 6,75 öre i II och 4,5 öre i III kl. per km.

69 b. Åtvidaberg-Bjärke. Biljettpris: Samtrafiktaxa sid. 6, Tab. B. Sönd. o. Helgd. tur o. retur 6,75 öre i II och 4,5 öre i III kl. pr km.

70. Ringstorp-Linköping-Vadstena-Odeskog. Biljettpris: Samtrafiktaxa sid. 6, Tab. B. Sönd. o. Helgd. tur o. retur 6,75 öre i II och 4,5 öre i III kl. pr km.

71. Åtvidaberg-Bjärke. Biljettpris: Samtrafiktaxa sid. 6, Tab. B. Sönd. o. Helgd. tur o. retur 6,75 öre i II och 4,5 öre i III kl. pr km.

72. Gårdsjö. Biljettpris: Samtrafiktaxa sid. 6, Tab. B. Sönd. o. Helgd. tur o. retur 6,75 öre i II och 4,5 öre i III kl. pr km.

Tab. 72 se sid. 26. Gårdsjö Hotell Rekommenderas Ny regim. Rikstelefon: HOFVA 9 B.

74. Mariestad-Moholm, Forshem-Lidköping-Häkartorp. Biljettpris: Samtrafiktaxa sid. 6, Tab. B. Sönd. o. Helgd. tur o. retur 6,75 öre i II och 4,5 öre i III kl. pr km.

75. Tun-Lidköping. Biljettpris: Samtrafiktaxa sid. 6, Tab. B. Sönd. o. Helgd. tur o. retur 6,75 öre i II och 4,5 öre i III kl. pr km.

77. V:a Göteborg-Skara-Mariestad-Gårdsjö, Tumleberg-Häkartorp (Lidköping). Biljettpris: Samtrafiktaxa sid. 6, Tab. B. Sönd. o. Helgd. tur o. retur 6,75 öre i II och 4,5 öre i III kl. pr km.

73. Norrköping-Arkösund. Biljettpris: Samtrafiktaxa sid. 6, Tab. B. Sönd. o. Helgd. tur o. retur 6,75 öre i II och 4,5 öre i III kl. pr km.

76. Gårdsjö-Mariestad-Skara-V:a Göteborg, (Lidköp.) Häkartorp-Tumleberg. Biljettpris: Samtrafiktaxa sid. 6, Tab. B. Sönd. o. Helgd. tur o. retur 6,75 öre i II och 4,5 öre i III kl. pr km.

78. Häkartorp-Lidköping. Biljettpris: Samtrafiktaxa sid. 6, Tab. B. Sönd. o. Helgd. tur o. retur 6,75 öre i II och 4,5 öre i III kl. pr km.

79. Häkartorp-Lidköping. Biljettpris: Samtrafiktaxa sid. 6, Tab. B. Sönd. o. Helgd. tur o. retur 6,75 öre i II och 4,5 öre i III kl. pr km.

80. Häkartorp-Lidköping. Biljettpris: Samtrafiktaxa sid. 6, Tab. B. Sönd. o. Helgd. tur o. retur 6,75 öre i II och 4,5 öre i III kl. pr km.

81. Häkartorp-Lidköping. Biljettpris: Samtrafiktaxa sid. 6, Tab. B. Sönd. o. Helgd. tur o. retur 6,75 öre i II och 4,5 öre i III kl. pr km.

82. Arkösund-Norrköping. Biljettpris: Samtrafiktaxa sid. 6, Tab. B. Sönd. o. Helgd. tur o. retur 6,75 öre i II och 4,5 öre i III kl. pr km.

Vertical text on the right margin: Biljettpris per km. Enkel resa 7 öre i II och 4 öre i III klass. Tur- och retur (14 dagar) 60 % mer. I samtrafiktaxa B sid. 6. Tag 20 öre medför genomgående vagn Lidköping.

78. Lidköping-Skara-Stenstorp.

Table with columns for station names (Fr. Forshem 74, Håkantorps 74, Tun 75, etc.), kilometers, and ticket prices for various routes and classes.

80. Göteborg-Borås-Alfvesta.

Table with columns for station names (Göteborg-Borås J., spårv. 1,435, Göteborg-Borås, Almedal, etc.), kilometers, and ticket prices.

Alfvesta-Borås-Göteborg.

Table with columns for station names (Fr. Stockholm 20 a, Malmö 20 b, Kristianst. 124, 20b, etc.), kilometers, and ticket prices.

78 b. Skara-Timmersdala.

Table with columns for station names (Fr. Sköfde 79, Va Göteborg 77, Vara 77, etc.), kilometers, and ticket prices.

81. Varberg-Ätran-Kinnareds Järnväg. Se sid. 40.

Table with columns for station names (Fr. Hillared, Ringstena, Svendjunga, etc.), kilometers, and ticket prices.

82. Herrljunga-Borås-Varberg.

Table with columns for station names (Fr. Stockholm 21 a, Jönköping 24, Falköping R. 21 a, etc.), kilometers, and ticket prices.

79. Sköfde-Axvall.

Table with columns for station names (Fr. Stockholm C. 21 a, Töreboda 21 a, Göteborg 21 b, etc.), kilometers, and ticket prices.

83. Herrljunga-Borås-Varberg.

Table with columns for station names (Fr. Herrljunga, Brobacken, Ljung, Torpåkra, etc.), kilometers, and ticket prices.

Varberg-Borås-Herrljunga.

Table with columns for station names (Fr. Malmö 147, 148, Köpenh. v. Helsingör, etc.), kilometers, and ticket prices.

84. Uddevalla-Vänernsberg-Herrljunga. Table with columns for destinations (Fr. Uddevalla, Herrljunga, etc.) and rows for various routes and fares.

Herrljunga-Vänernsberg-Uddevalla. Table with columns for destinations (Fr. Herrljunga, Uddevalla, etc.) and rows for various routes and fares.

STADSHOTELLET ULRICEHAMN. Centralt beläget; vid St. Torget. Innehafvare: Karl E. Ekogrön rekommenderas. Fullständiga rättigheter. Centralhoppvarmning. Elektrisk belysning. Telefon i resanderummen. Förstklassiga lokaler. Uppackeringsrum. GODT BORD. Ljus och trevliga rum från 1.50 till högre priser. I ULRICEHAMN.

87. Strömstad-Göteborg. Table with columns for destinations (Fr. Strömstad, Göteborg, etc.) and rows for various routes and fares.

Göteborg-Strömstad. Table with columns for destinations (Fr. Göteborg, Strömstad, etc.) and rows for various routes and fares.

40 resanderum. GRAND HOTEL UDDEVALLA. CARL G BERGLIND. Stora uppackningsrum. Biljettpris enligt zontaxa B, sid. 6, med tillägg af 6 öre för enkel, o. retur 1/2 biljett i III kl.

89. Kornsjö-Mellerud. Table with columns for destinations (Fr. Kornsjö, Mellerud, etc.) and rows for various routes and fares.

Mellerud-Kornsjö. Table with columns for destinations (Fr. Mellerud, Kornsjö, etc.) and rows for various routes and fares.

86. Uddevalla-Bengtstors. Table with columns for destinations (Fr. Uddevalla, Bengtstors, etc.) and rows for various routes and fares.

92. Jönköpings Ö-Vireda. Table with columns for destinations (Fr. Jönköping, Vireda, etc.) and rows for various routes and fares.

87 a. Munkedals järnväg. Table with columns for destinations (Fr. Munkedal, etc.) and rows for various routes and fares.

Bengtstors-Uddevalla. Table with columns for destinations (Fr. Bengtstors, Uddevalla, etc.) and rows for various routes and fares.

Huskvarna-Rosendala-Jönköpings Ö. Table with columns for destinations (Fr. Huskvarna, Rosendala, Jönköping, etc.) and rows for various routes and fares.

88. Lysekils järnväg se sid. 45. 91. Falkenberg-Limmared se sid. 45. Uddevalla stads största och förnämsta Hôtel. 40 resanderum. GRAND HOTEL UDDEVALLA. CARL G BERGLIND. Stora uppackningsrum. Biljettpris enligt zontaxa B, sid. 6, med tillägg af 6 öre för enkel, o. retur 1/2 biljett i III kl.

Uddevalla-Leidings järnv. spår. 0,891. Table with columns for destinations (Fr. Uddevalla, etc.) and rows for various routes and fares.

Table 93: Falköping-Ranten - Landeryd - Falköping-Ranten. Includes routes like Fr. Stockholm C. 21 a, Fr. Näsjo 95, and Fr. Åsarp.

Table 94: Säfsjö - Hvetlanda - Mälilla. Includes routes like Fr. Malmö 20 b, Fr. Hvetlanda - Säfsjö järnv., and Fr. Mälilla by.

Table 95: Näsjo - Halmstad - Halmstad - Näsjo. Includes routes like Fr. Stockholm C. 20 a, Fr. Näsjo 95, and Fr. Halmstad - Näsjo järnv.

Table 96: Jönköpings Hamn - Vaggeryd. Includes routes like Fr. Stockholm 20 a, 24, Fr. Göteborg S.J. 21 b, 24, and Fr. Jönköpings Hamn.

Table 97: Smålands Anneberg - Ormaryd. Includes routes like Fr. Jönköping 24, 98, Fr. Näsjo 98, and Fr. Ormaryd.

Table 98: Näsjo - Oskarshamn. Includes routes like Fr. Stockholm 20 a, Göteborg 21 b, 24, and Fr. Näsjo 95.

Table 99: Oskarshamn - Ruda. Includes routes like Ruda - Oskarshamn järnv., Fr. Oskarshamn, and Fr. Ruda.

Table 100: Ruda - Oskarshamn. Includes routes like Fr. Berga 107, Fr. Kalmar 107, and Fr. Mönsterås 106.

Table 101: Ruda - Oskarshamn. Includes routes like Fr. Berga 107, Fr. Kalmar 107, and Fr. Mönsterås 106.

Table 102: Ruda - Oskarshamn. Includes routes like Fr. Berga 107, Fr. Kalmar 107, and Fr. Mönsterås 106.

Table 103: Ruda - Oskarshamn. Includes routes like Fr. Berga 107, Fr. Kalmar 107, and Fr. Mönsterås 106.

Table 104: Ruda - Oskarshamn. Includes routes like Fr. Berga 107, Fr. Kalmar 107, and Fr. Mönsterås 106.

Table 105: Ruda - Oskarshamn. Includes routes like Fr. Berga 107, Fr. Kalmar 107, and Fr. Mönsterås 106.

Table 106: Ruda - Oskarshamn. Includes routes like Fr. Berga 107, Fr. Kalmar 107, and Fr. Mönsterås 106.

Table 107: Ruda - Oskarshamn. Includes routes like Fr. Berga 107, Fr. Kalmar 107, and Fr. Mönsterås 106.

Table 108: Ruda - Oskarshamn. Includes routes like Fr. Berga 107, Fr. Kalmar 107, and Fr. Mönsterås 106.

Table 109: Ruda - Oskarshamn. Includes routes like Fr. Berga 107, Fr. Kalmar 107, and Fr. Mönsterås 106.

Table 110: Ruda - Oskarshamn. Includes routes like Fr. Berga 107, Fr. Kalmar 107, and Fr. Mönsterås 106.

Table 111: Ruda - Oskarshamn. Includes routes like Fr. Berga 107, Fr. Kalmar 107, and Fr. Mönsterås 106.

Table 112: Ruda - Oskarshamn. Includes routes like Fr. Berga 107, Fr. Kalmar 107, and Fr. Mönsterås 106.

Table 113: Ruda - Oskarshamn. Includes routes like Fr. Berga 107, Fr. Kalmar 107, and Fr. Mönsterås 106.

Table 114: Ruda - Oskarshamn. Includes routes like Fr. Berga 107, Fr. Kalmar 107, and Fr. Mönsterås 106.

Table 115: Ruda - Oskarshamn. Includes routes like Fr. Berga 107, Fr. Kalmar 107, and Fr. Mönsterås 106.

Table 116: Ruda - Oskarshamn. Includes routes like Fr. Berga 107, Fr. Kalmar 107, and Fr. Mönsterås 106.

Table 117: Ruda - Oskarshamn. Includes routes like Fr. Berga 107, Fr. Kalmar 107, and Fr. Mönsterås 106.

Table 118: Ruda - Oskarshamn. Includes routes like Fr. Berga 107, Fr. Kalmar 107, and Fr. Mönsterås 106.

Table 119: Ruda - Oskarshamn. Includes routes like Fr. Berga 107, Fr. Kalmar 107, and Fr. Mönsterås 106.

Table 120: Ruda - Oskarshamn. Includes routes like Fr. Berga 107, Fr. Kalmar 107, and Fr. Mönsterås 106.

100. Älmhult—Olofstrom—Sölvesborg.

Fr. Karlshamn 20 a	: 802			: 1022		
	101	102	103	101	102	103
Väst 101	545	750	750	750	750	750
Göteborg 8. Alfvesta 80	725	725	725	725	725	725
Malmö 20 b, 101	1022	725	725	725	725	725

101 o. 102. Karlskrona—Växjö—Alfvesta.

Biljettpolis i lokaltrafik taxa J, sid. 6:		i samtrafik nedanstående.	
Km.	101	102	103
Fr. Karlskrona 119	1702	653	7055
Fr. Växjö 101	510	675	720
Fr. Karlskrona 119	1702	653	7055

105. Växjö—Virserum.

Biljettpolis i lokaltrafik taxa J, sid. 6:		i samtrafik nedanstående.	
Km.	I	II	III
Fr. Växjö	690	1186	410
Virserum	690	1186	410

106. Mönsterås—Grönskåra.

Biljettpolis i lokaltrafik taxa J, sid. 6:		i samtrafik nedanstående.	
Km.	I	II	III
Fr. Mönsterås	650	1060	300
Grönskåra	650	1060	300

103. Växjö—Ronneby.

Biljettpolis i lokaltrafik taxa J, sid. 6:		i samtrafik nedanstående.	
Km.	I	II	III
Fr. Växjö	616	1006	395
Ronneby	616	1006	395

104. Norreryd—Kvarnamåla.

Biljettpolis i lokaltrafik taxa J, sid. 6:		i samtrafik nedanstående.	
Km.	I	II	III
Fr. Norreryd	748	394	515
Kvarnamåla	748	394	515

107. Kalmar—Berga.

Biljettpolis i lokaltrafik taxa J, sid. 6:		i samtrafik nedanstående.	
Km.	I	II	III
Fr. Kalmar	630	866	1006
Berga	630	866	1006

108. Växjö—Ronneby.

Biljettpolis i lokaltrafik taxa J, sid. 6:		i samtrafik nedanstående.	
Km.	I	II	III
Fr. Växjö	616	1006	395
Ronneby	616	1006	395

109. Växjö—Ronneby.

Biljettpolis i lokaltrafik taxa J, sid. 6:		i samtrafik nedanstående.	
Km.	I	II	III
Fr. Växjö	616	1006	395
Ronneby	616	1006	395

110. Växjö—Ronneby.

Biljettpolis i lokaltrafik taxa J, sid. 6:		i samtrafik nedanstående.	
Km.	I	II	III
Fr. Växjö	616	1006	395
Ronneby	616	1006	395

111. Växjö—Ronneby.

Biljettpolis i lokaltrafik taxa J, sid. 6:		i samtrafik nedanstående.	
Km.	I	II	III
Fr. Växjö	616	1006	395
Ronneby	616	1006	395

112. Växjö—Ronneby.

Biljettpolis i lokaltrafik taxa J, sid. 6:		i samtrafik nedanstående.	
Km.	I	II	III
Fr. Växjö	616	1006	395
Ronneby	616	1006	395

113. Växjö—Ronneby.

Biljettpolis i lokaltrafik taxa J, sid. 6:		i samtrafik nedanstående.	
Km.	I	II	III
Fr. Växjö	616	1006	395
Ronneby	616	1006	395

114. Växjö—Ronneby.

Biljettpolis i lokaltrafik taxa J, sid. 6:		i samtrafik nedanstående.	
Km.	I	II	III
Fr. Växjö	616	1006	395
Ronneby	616	1006	395

115. Växjö—Ronneby.

Biljettpolis i lokaltrafik taxa J, sid. 6:		i samtrafik nedanstående.	
Km.	I	II	III
Fr. Växjö	616	1006	395
Ronneby	616	1006	395

116. Växjö—Ronneby.

Biljettpolis i lokaltrafik taxa J, sid. 6:		i samtrafik nedanstående.	
Km.	I	II	III
Fr. Växjö	616	1006	395
Ronneby	616	1006	395

Järnvägshotellet, Alfvesta

(beläget invid järnvägsstationen).

Förstklassiga rum från 1.50 till högre priser. Uppacknings-salar.

Elektriskt ljus. Vaktmästare möter vid alla tåg.

Rikstelefon 33.

Table 108: Emmaboda—Kalmar. Includes routes like Fr. Karlskrona 102, Fr. Malmö 20 b, 101, 102, and various fare tables for different ticket types.

Table 113: Bergkvara—Torsås—Karlskrona. Includes routes like Öra Blekinge j., spårv. 1,067, Fr. Bergkvara, and various fare tables.

Table: Karlskrona—Torsås—Bergkvara. Includes routes like Fr. Alfvesta 101, Öra Blekinge j., spårv. 1,067, and various fare tables.

Table: Kalmar—Emmaboda. Includes routes like Fr. Karlskrona 113, 112, Fr. Torsås 112, and various fare tables.

Table 114, 116: Karlshamn—Vislanda—Bolmen—Halmstad. Includes routes like Fr. Kristianstad 119, Fr. Karlshamn—Vislanda—Bolmens j., and various fare tables.

Table: Halmstad—Bolmen—Vislanda—Karlshamn. Includes routes like Fr. Hälisingborg F148, Halmstad—Bolmen j., and various fare tables.

Table 109: Nybro—Säfsjöström. Includes routes like Fr. Kalmar 108, Fr. Växjö 102, 108, and various fare tables.

Table: Fr. Kvarnandla 104, Fr. Norraryd, Fr. Alshult, and various fare tables.

Table: Fr. Vislanda, Fr. Grimsö, Fr. Torne, and various fare tables.

Table 110: Målerås—Lessebo. Includes routes like Fr. Nybro 108, Fr. Säfsjöström 108, and various fare tables.

Table: Fr. Ljungby, Fr. Stafsjö, Fr. Bolmen, and various fare tables.

Table: Fr. Vislanda, Fr. Grimsö, Fr. Torne, and various fare tables.

Table 112: Kalmar—Torsås. Includes routes like Fr. Näsåjö 98, 107, Fr. Västervik 65, 98, 107, and various fare tables.

Table 117: Älmehöjden—Nättrabyhamm. Includes routes like Nättraby—Älmehöjden j., Fr. Älmehöjden, and various fare tables.

Table: Nättrabyhamm—Älmehöjden. Includes routes like Fr. Karlskrona, Till Nättrabyhamm, and various fare tables.

Se Aktie-Bol. Stockholms Handelsbanks annons på Statens Järnvägsbiljetter. Vänd på biljetten!

119. Karlskrona—Kristianstad.

Table with multiple columns showing train routes, stations, and fares for the Karlskrona-Kristianstad line. Includes sub-sections for Sandbäck-Olofström, Olofström-Sandbäck, Ronneby-Ronneby redd, and Ålmhult-Kristianstad.

Kristianstad—Karlskrona.

Table with multiple columns showing train routes, stations, and fares for the Kristianstad-Karlskrona line. Includes sub-sections for Sandbäck-Olofström, Olofström-Sandbäck, Ronneby-Ronneby redd, and Ålmhult-Kristianstad.

123. Kristianstad—Ålmhult.

Table showing train routes and fares for the Kristianstad-Ålmhult line.

Ålmhult—Kristianstad.

Table showing train routes and fares for the Ålmhult-Kristianstad line.

126. Hör—Hörby.

Table showing train routes and fares for the Hör-Hörby line.

124. Kristianstad—Hässleholm.

Table showing train routes and fares for the Kristianstad-Hässleholm line.

Hässleholm—Kristianstad.

Table showing train routes and fares for the Hässleholm-Kristianstad line.

125. Kristianstad—Åhus hamn.

Table showing train routes and fares for the Kristianstad-Åhus hamn line.

125. Kristianstad—Åhus hamn.

Table showing train routes and fares for the Kristianstad-Åhus hamn line.

Åhus hamn—Kristianstad.

Table showing train routes and fares for the Åhus hamn-Kristianstad line.

Advertisement for 'Sång- & Praktfåglar!' featuring a bird illustration and text about bird-related products and services.

Table with 12 columns: Station names, prices for different classes (I, II, III), and other details. Includes routes like Fr. Kalmars via Torsås and Fr. Kristianstad.

Table with 12 columns: Station names, prices for different classes (I, II, III), and other details. Includes routes like Fr. Köpenhamn and Östra Skånes J. spårv. 1,435.

Table with 12 columns: Station names, prices for different classes (I, II, III), and other details. Includes routes like Fr. Malmö W 135 and Ystad-Eslöf.

Table with 12 columns: Station names, prices for different classes (I, II, III), and other details. Includes routes like Fr. Ystad and Till Tomelilla.

Table with 12 columns: Station names, prices for different classes (I, II, III), and other details. Includes routes like Fr. Tomelilla and Till Ystad.

Table with 12 columns: Station names, prices for different classes (I, II, III), and other details. Includes routes like Fr. Malmö 20 and Till Skivarp.

Table with 12 columns: Station names, prices for different classes (I, II, III), and other details. Includes routes like Fr. Stockholm 20 and Fr. Håstveda-Lägenbro.

Table with 12 columns: Station names, prices for different classes (I, II, III), and other details. Includes routes like Fr. Brösarp-Längebro and Fr. Håstveda.

Table with 12 columns: Station names, prices for different classes (I, II, III), and other details. Includes routes like Fr. Malmö 154 and Fr. Tomelilla.

Table with 12 columns: Station names, prices for different classes (I, II, III), and other details. Includes routes like Fr. Kalmars via Torsås and Fr. Kristianstad.

Table with 12 columns: Station names, prices for different classes (I, II, III), and other details. Includes routes like Fr. Brösarp-Längebro and Fr. Håstveda.

Table with 12 columns: Station names, prices for different classes (I, II, III), and other details. Includes routes like Fr. Malmö 154 and Fr. Tomelilla.

Table with 12 columns: Station names, prices for different classes (I, II, III), and other details. Includes routes like Fr. Malmö V. 135 and Ystad-Eslöf.

Table with 12 columns: Station names, prices for different classes (I, II, III), and other details. Includes routes like Fr. Kristianstad and Fr. Brösarp-Ystad.

Table with 12 columns: Station names, prices for different classes (I, II, III), and other details. Includes routes like Fr. Charlottenlund and Fr. Ystad-Malmö.

Table with 12 columns: Station names, prices for different classes (I, II, III), and other details. Includes routes like Fr. Malmö V. 135 and Ystad-Gärnsås.

Table with 12 columns: Station names, prices for different classes (I, II, III), and other details. Includes routes like Fr. St Olof-Gärnsås and Fr. Ystad.

Table with 12 columns: Station names, prices for different classes (I, II, III), and other details. Includes routes like Fr. Ystad-Malmö and Fr. Charlottenlund.

136. Östratorp-Böringe.

Table with columns for station names (Fr. Östratorp, Till Trällebörs N. 158, etc.), kilometers, and ticket prices for various routes.

Böringe-Östratorp.

Table with columns for station names (Fr. Böringe, Till Trällebörs N. 158, etc.), kilometers, and ticket prices.

137. Hälsingborg och Landskrona-Eslöf.

Table with columns for station names (Fr. Kristiania Ö., Fr. Hälsingborg C., etc.), kilometers, and ticket prices.

Eslöf-Landskrona och Hälsingborg.

Table with columns for station names (Fr. Stockholm 20., Fr. Eslöf, etc.), kilometers, and ticket prices.

139. Veinge-Markaryd-Hälsingborg.

Table with columns for station names (Fr. Göteborg B:s 148., Fr. Veinge, etc.), kilometers, and ticket prices.

Hälsingborg-Markaryd-Veinge.

Table with columns for station names (Fr. Malmö 20 b., Fr. Hälsingborg, etc.), kilometers, and ticket prices.

Table with columns for station names (Fr. Stockholm 20., Fr. Kristiania 121, etc.), kilometers, and ticket prices.

141. Hälsingborg-Råå-Ramlösa järnväg.

Table with columns for station names (Fr. Hälsingborg, Fr. Råå, Fr. Ramlösa), kilometers, and ticket prices.

140. Klippan-Eslöf.

Table with columns for station names (Fr. Hälsingborg C. 142., Fr. Klippan, etc.), kilometers, and ticket prices.

Eslöf-Klippan.

Table with columns for station names (Fr. Ystad 134., Fr. Klippan, etc.), kilometers, and ticket prices.

142. Hälsingborg-Hälsingborgs järnvägs tidtabell se sid. 41.

143. Landskrona-Käflinge-Sjöbo.

Table with columns for station names (Fr. Landskrona, Fr. Käflinge, etc.), kilometers, and ticket prices.

Sjöbo-Käflinge-Landskrona.

Table with columns for station names (Fr. Sjöbo, Fr. Käflinge, etc.), kilometers, and ticket prices.

81. Varberg-Ätran-Kinnared.

Table with columns for station names (Fr. Varberg, Fr. Ätran, etc.), kilometers, and ticket prices.

Kinnared-Ätran-Varberg.

Table with columns for station names (Fr. Kinnared, Fr. Ätran, etc.), kilometers, and ticket prices.

Small text at the bottom of the page providing additional information and disclaimers.

Table 142: Hälsingborg-Hälsingborg. Lists routes and fares for various destinations including Stockholm, Ångelholm, and other regional points.

Table 143: Billesholm-Bjuf. Lists routes and fares for destinations like Stockholm, Ångelholm, and other regional points.

STOCKHOLMS TRANSPORT- OCH BOGGERINGS AKTIEBOLAG. Kontor: Stadsgården 14 & 16. Includes contact information and a list of routes for Trälleborg-Lund-Kälinge.

Table 144: Hälsingborg-Hälsingborg. Detailed fare table for routes between Hälsingborg and Hälsingborg, including various station stops.

Table 145: Trälleborg-Lund-Kälinge. Detailed fare table for routes between Trälleborg, Lund, and Kälinge.

Table 146: Kälänge-Lund-Trälleborg. Detailed fare table for routes between Kälänge, Lund, and Trälleborg.

Table 147: Ångelholm-Klippan. Detailed fare table for routes between Ångelholm and Klippan.

Table 148: Värnamo-Åstorp (Hälsingborg C.). Detailed fare table for routes between Värnamo and Åstorp.

Table 149: Biljettpolis i lokal- och samtrafik enligt nedanst. zontaxa. Table detailing local and regional ticket prices.

Table 150: (Hälsingborg C.)-Åstorp-Värnamo. Detailed fare table for routes between Hälsingborg, Åstorp, and Värnamo.

149. Barsebäckshamn—Käflinge. Biljettpolis, K. hamn, Fr. Barsebäckshamn, Spödbadet, Barsebäcksbys, Löddeköpinge, Västanköpinge, Höjmsölla, Tungan, Till Käflinge.

Käflinge—Barsebäckshamn. Käflinge—Barsebäckshamn järnv., spårv. 1,435. Biljettpolis, Käflinge, Fr. Käflinge, Tungan, Höjmsölla, Västanköpinge, Löddeköpinge, Barsebäcksbys, Spödbadet, Till Barsebäckshamn.

150 1/2. Mölle—Höganäs N. Höganäs—Mölle järnv., spårv. 1,435. Biljettpolis, Fr. Mölle, Krapperup, Nyhamnsläge, Strandbåden, Till Höganäs N., Till Höganäs Ö., Hällingsborg F.

150. Åstorp—Höganäs. Fr. Malmö 148, Landskrona 151, Håsteholm 142, Stations järnv., spårv. 1,435. Fr. Åstorp, Ormastorp, Hasslarp, Till Kattarp, Till Hällingsborg F., Fr. Göteborg Bz 148, Hällingsborg F., Fr. Kattarp, Västaby, Stureholm, Mjöhult, Ingelstråde, Till Höganäs övre, Höganäs nedre, Till Mölle 150 1/2.

Höganäs—Åstorp. Fr. Mölle 150 1/2, Statens J., spårv. 1,435. Fr. Höganäs övre, Höganäs övre, Ingelstråde, Mjöhult, Stureholm, Västaby, Till Kattarp, Till Hällingsborg F., Fr. Göteborg Bz 148, Fr. Hällingsborg F., Fr. Kattarp, Hasslarp, Ormastorp, Nydvärd, Till Åstorp, Till Håsteholm 142, Landskrona 151, Malmö 148.

Höganäs N.—Mölle. Fr. Hällingsborg F., Höganäs Ö., Höganäs—Mölle järnv., spårv. 1,435. Fr. Höganäs N., Strandbåden, Nyhamnsläge, Krapperup, Till Mölle.

Er reskamrat bör vara GÖTEBORGS AFTONBLAD. Trelligast — snabbast.

151. Landskrona—Billesholms Gr. Fr. Köpenhamn, hamn, Mavens järnv., spårv. 1,435. Fr. Landskrona, Söby, Vadensjö, Otarp, Kingelstad, Ekeby, Till Billesholms Gr., Till Malmö 148, Angelholm 148, Göteborg Bz 148.

Billesholms Gr.—Landskrona. Fr. Göteborg Bz 148, Angelholm 148, Malmö 148, Stations järnv., spårv. 1,435. Fr. Billesholms Gr., Ekeby, Kingelstad, Otarp, Vadensjö, Söby, Till Landskrona, Till Köpenhamn, hamn.

152. Lund—Björred. Lund—Björreds J., spårv. 1,435. Fr. Lund Västra Nybble, Gammelmark, Fjäljö, Leråkra, Kanik, Till Björred.

Björred—Lund. Lund—Björreds J., spårv. 1,435. Fr. Björred, Leråkra, Fjäljö, Gammelmark, Nybble, Till Lund Västra.

Lunds södra—Harlösa. Fr. Högevall (5 min. väg fr. Lunds S. J.), Fr. Lunds södra, Arendala, Hardeberga, Fågelsång, Södra Sandby, Skatteberga, Refvingehed, Till Harlösa.

153. Harlösa—Lunds södra. Fr. Harlösa, Refvingehed, Boivingeby, Skatteberga, Södra Sandby, Fågelsång, Hardeberga, Arendala, Lunds södra, Lunds östra, Till Högevall (5 min. väg fr. Lunds S. J.).

Lunds södra—Harlösa. Fr. Högevall (5 min. väg fr. Lunds S. J.), Fr. Lunds södra, Arendala, Hardeberga, Fågelsång, Södra Sandby, Skatteberga, Refvingehed, Till Harlösa.

Lunds södra—Harlösa. Fr. Högevall (5 min. väg fr. Lunds S. J.), Fr. Lunds södra, Arendala, Hardeberga, Fågelsång, Södra Sandby, Skatteberga, Refvingehed, Till Harlösa.

154. Malmö—Simrishamn och Dalby—Bjarsjölagård. Fr. Köpenh. ångfärja, Malmö—Simrishamns järnv., spårv. 1,435. Fr. Malmö S. J., Till Östervärn, Segge, Nordanå, Bjarsjölagård, Till Staffanstorp, Fr. Lund 145, Fr. Staffanstorp, Kyrkheddinge, Till Dalby, Dalby—Bjarsjölagård, Fr. Dalby, Torna-Hällestad, Silfåkra, Kvinnevad, Till Harlösa, Fr. Harlösa, Skartofta, Till Bjarsjölagård, Fr. Lund 145, Fr. Staffanstorp, Kyrkheddinge, Till Dalby.

Simrishamn—Malmö och Bjarsjölagård—Dalby. Malmö—Simrishamns järnv., spårv. 1,435. Fr. Simrishamn, Järrestad, Tomarp, Till Gärsnäs, Fr. Gärsnäs, Smedstorp, Lunnarp, Till Tomellia, Fr. Ystad 134, Fr. Tomellia, Högestad, Eriksdal, Söfdeborg, Till Sjöbo, Fr. Sjöbo, Klostersågen, Veberöd, Björnatorp, Till Dalby, Dalby—Bjarsjölagård, Fr. Dalby, Torna-Hällestad, Silfåkra, Kvinnevad, Till Harlösa, Fr. Harlösa, Skartofta, Till Bjarsjölagård, Fr. Lund 145, Fr. Staffanstorp, Kyrkheddinge, Till Dalby.

Malmö—Simrishamns järnväg i samtrafik till och öfver stations järnvägar tillämpas nedanstående ZONTARIEFF, gällande fr. o. m. den 1 Januari 1912. Fr. Köpenhamn, Malmö, Simrishamn, Dalby, Bjarsjölagård, Harlösa, Lund, Staffanstorp, Sjöbo, Smedstorp, Lunnarp, Tomellia, Ystad, Tomellia, Högestad, Eriksdal, Söfdeborg, Sjöbo, Sjöbo, Klostersågen, Veberöd, Björnatorp, Dalby, Dalby—Bjarsjölagård, Dalby, Torna-Hällestad, Silfåkra, Kvinnevad, Harlösa, Harlösa, Skartofta, Bjarsjölagård, Lund, Staffanstorp, Kyrkheddinge, Dalby.

155. Malmö—Trälleborg. Fr. Stockholm C. 20 a., Kristiania 148., Göteborg B. J. 148., Köpenhamn Frjh., Köpenhamn hamn., Lund, Statens järnvägar, spårv. 1,435. Fr. Malmö, Östervärn, Fosieby, Lockarp, Arrie, Jordholmen, Östra Grefvie, Slågarv, Skytts-Vemmerlöf, Till Trälleborg N., Trälleborg F., Fr. Trälleborg F., Fr. Trälleborg Färjeh., Till Sassnitz, Berlin, Stett., Rostock, Lübeck, Hamburg H.

Trälleborg—Malmö. Fr. Hamburg H., Lübeck, Rostock, Berlin, Stett., Sassnitz H., Till Trälleborg Färjeh., Statens järnvägar, spårv. 1,435. Till Trälleborg F., Fr. Trälleborg F., Skytts-Vemmerlöf, Slågarv, Östra Grefvie, Jordholmen, Arrie, Lockarp, Fosieby, Till Malmö, Till Lund, Köpenhamn hamn., Köpenhamn Frjh., Göteborg B. J. 148., Kristiania 148., Stockholm C. 20 a.

Tab. 155. Obs! Direkta vagnar och sof-vagnar till och från Berlin och Hamburg, se sid. 12. Trälleborg—Sassnitz, Sassnitz—Trälleborg. Ångfärja. Fr. Stockholm C., Kristiania, Göteborg B. J., Köpenh. Frjh., Köpenh. hamn., Fr. Trälleborg Färjeh., Till Sassnitz H., Till Berlin, Rostock, Lübeck, Hamburg.

157. Malmö-Limhamn.

Table 157: Malmö-Limhamn. Columns: Km, Biljettpris, Malmö-Limhamns Järnv., spårv. 1,435. Rows: Fr. Malmö, Ribersborg, Bellevue, Till Limhamn.

Se Aktie-Bol. Stockholms Handelsbanks annons på Statens Järnvägsbiljetter. Vänd på biljetten!

Limhamn-Malmö.

Table 158: Limhamn-Malmö. Columns: Km, Biljettpris, Malmö-Limhamns Järnv., spårv. 1,435. Rows: Fr. Limhamn, Ribersborg, Bellevue, Till Malmö.

158. Malmö-Trälleborg-Rydsgård.

Table 158: Malmö-Trälleborg-Rydsgård. Columns: Km, Biljettpris, Malmö-Trälleborgs Järnv., spårv. 1,435. Rows: Fr. Köpenhamn Ängfjärja, Malmö-Trälleborgs Järnv., Rydsgård, Trälleborg, Malmö.

Rydsgård-Trälleborg-Malmö.

Table 159: Rydsgård-Trälleborg-Malmö. Columns: Km, Biljettpris, Rydsgård-Trälleborgs Järnv., spårv. 1,435. Rows: Fr. Falsterbo, Skånör, Falsterbo, Rydsgård, Trälleborg, Malmö.

159. Tygelsjö-Klagshamn.

Table 160: Tygelsjö-Klagshamn. Columns: Km, Biljettpris, Tygelsjö-Klagshamns Järnv., spårv. 1,435. Rows: Fr. Malmö V. 150, Trälleborg Ö. 150, Tygelsjö, Klagshamn.

Klagshamn-Tygelsjö.

Table 161: Klagshamn-Tygelsjö. Columns: Km, Biljettpris, Tygelsjö-Klagshamns Järnv., spårv. 1,435. Rows: Fr. Tygelsjö, Klagshamn, Till Tygelsjö.

160. Malmö-Genarp.

Table 162: Malmö-Genarp. Columns: Km, Biljettpris, Malmö-Genarps Järnv., spårv. 1,435. Rows: Fr. Malmö S. J., Östervärn, Höhö, Kvarnby, Bjärshög, Bara, Bokskogen, Till Klagerup, Lund 145, Klagerup, Kungsmärken, Toppeladgård, Till Genarp.

Genarp-Malmö.

Table 163: Genarp-Malmö. Columns: Km, Biljettpris, Malmö-Genarps Järnv., spårv. 1,435. Rows: Fr. Genarp, Toppeladgård, Kungsmärken, Till Klagerup, Lund 145, Klagerup, Bara, Bjärshög, Kvarnby, Höhö, Östervärn, Till Malmö S. J.

Gotlands järnvägar i samtrafik med fastlandets järnvägar öfver Nynäshamn.

Gäller från och med den 1 Juni 1913.

161. Tingstäde-Burgsvik.

Table 164: Tingstäde-Burgsvik. Columns: Km, Biljettpris, Gotlands Järnv., spårv. 0,891. Rows: Fr. Tingstäde, Marthebo, Västkinda, Håstnäs, Österport, Karby, Till Roma 163, Roma, Viklau, Bjärsgården, Butle, Stånga, Tjängdarfve, Till Hemse 164, Hemse, Ronehamn, Fr. Hemse, Alfva, Härdhem, Gröfvingbo, Västkinda, Fidenäs, Västergårda, Till Burgsvik.

Burgsvik-Tingstäde.

Table 165: Burgsvik-Tingstäde. Columns: Km, Biljettpris, Gotlands Järnv., spårv. 0,891. Rows: Fr. Burgsvik, Västergårda, Fidenäs, Gröfvingbo, Härdhem, Alfva, Till Hemse 164, Hemse, Ronehamn, Fr. Ronehamn, Tjängdarfve, Stånga, Etelhem, Bjärsgården, Viklau, Till Klintehamn, Klintehamn, Fr. Klintehamn, Ronehamn, Fr. Ronehamn, Alfva, Härdhem, Gröfvingbo, Västkinda, Fidenäs, Västergårda, Till Tingstäde.

162. Klintehamn-Roma.

Table 166: Klintehamn-Roma. Columns: Km, Biljettpris, Klintehamn-Roma Järnv., spårv. 0,891. Rows: Fr. Klintehamn, Varbos, Sanda, Tjuls, Skogs-, Bänder, Högrån, Isnäs, Stensta, Till Roma 161, Roma, Till Visby 161.

Roma-Klintehamn.

Table 167: Roma-Klintehamn. Columns: Km, Biljettpris, Klintehamn-Roma Järnv., spårv. 0,891. Rows: Fr. Roma 161, Stensta, Isnäs, Högrån, Bänder, Skogs-, Tjuls, Sanda, Varbos, Till Klintehamn.

163. Slite-Roma.

Table 168: Slite-Roma. Columns: Km, Biljettpris, Slite-Roma Järnv., spårv. 0,891. Rows: Fr. Slite, Boge, Gane, Bärl, Larsarive, Källunge, Simunde, Dune, Hässelby (Dalhem), Tjuls, Sanda, Varbos, Till Slite.

Vertical text on the right side of the page, likely a continuation of the railway schedule or a separate notice.

© Till Visby hamn går lokaltåg i förbindelse med tåg N 2 endast de dagar då resande finnes som köpt biljett till stationer å fastlandet öfver Nynäshamn.

91. Falkenberg—Limmared.

Table with columns for route (Fr. Göteborg B:s 148, Halmstad, Falkenberg j. spårv. 0,891), distance (Km.), and fares for various stations like Vinberg, Dal, Vessigebro, etc.

Limmared—Falkenberg.

Table with columns for route (Fr. Göteborg 80, Borås C. 21 a, 93, Falköping R. 39, etc.), distance (Km.), and fares for stations like Tranemo, Uddebo, Strömstors, etc.

128. Tollarp—Åhus.

Table with columns for route (Fr. Malmö 20, 127), distance (Km.), and fares for stations like Östra Skånes j., Fr. Tollarp, etc.

Åhus—Tollarp.

Table with columns for route (Fr. Åhus, Ripa, Hörnstad, Mjö, Gårds Lyngby, etc.), distance (Km.), and fares for stations like Fr. Brösarp, Fr. Ystad, etc.

88. Munkedal—Lysekil.

Table with columns for route (Fr. Stockholm 24 a, 87, Malmö 143, Göteborg S. J. 87, etc.), distance (Km.), and fares for stations like Fr. Munkedal, Smedberg, etc.

Lysekil—Munkedal.

Table with columns for route (Fr. Lysekil, Buahöjd, Lyse, etc.), distance (Km.), and fares for stations like Fr. Munkedal, Strömstad, etc.

För påstigning å tåg M 1 och afstigning från tåg M 6 stanna dessa tåg helgfria Onsd. och Lörd. vid Ågård om resande finnes. Matkorgar erhållas i Ullared, om konduktören därom tillsäges i femma före ditkomsten.

133. Charlottenlund—Skifarp.

Table with columns for route (Fr. Malmö W. 135, Ystad 135), distance (Km.), and fares for stations like Fr. Charlottenlund, Snärestad, etc.

Skifarp—Charlottenlund.

Table with columns for route (Fr. Trälleborg N. 158), distance (Km.), and fares for stations like Fr. Skifarp, Va Nöbbelöf, etc.

Samtliga tåg göra ett kort uppehåll vid banvaktstugan no 5 midt för Skifarps Sockerbruk för resandes af- och påstigning mot lösen af biljett till bortom vaktstugan befintlig station. Resörens expedieras ej vid vaktstugan.

168. Borgholm—Böda.

Table with columns for route (Fr. Borgholm, Tingsdal, Öjrokroen, etc.), distance (Km.), and fares for stations like Dalbyro, Albåke, etc.

169. Ottenby—Färjestaden—Borgholm.

Table with columns for route (Fr. Ottenby, Eketorp, Ö. Gråsgård, etc.), distance (Km.), and fares for stations like Ö. Segerstad, Skärölöf, etc.

Borgholm—Färjestaden—Ottenby.

Table with columns for route (Fr. Böda 168, Till Borgholm 168), distance (Km.), and fares for stations like Fr. Borgholm, Kolstad, etc.

59. Göteborg—Särö.

Tidtabell gällande 1 Maj—30 September 1913.

Table with columns for route (Göteborg—Särö j., spårv. 1,435), distance (Km.), and fares for stations like Fr. Särö, Släp, Budekär, etc.

Särö—Göteborg.

Table with columns for route (Göteborg—Särö j., spårv. 1,435), distance (Km.), and fares for stations like Fr. Särö, Släp, Budekär, etc.

Göteborg—Särö.

Tidtabell gällande 1 Maj—30 September 1913.

Table with columns for route (Göteborg—Särö j., spårv. 1,435), distance (Km.), and fares for stations like Fr. Särö, Släp, Budekär, etc.

Särö—Göteborg.

Table with columns for route (Göteborg—Särö j., spårv. 1,435), distance (Km.), and fares for stations like Fr. Särö, Släp, Budekär, etc.

Billighetsresor till Stockholm.

Under tiden 7 maj—27 september 1913 anordnas vissa dagar i veckan särskilda billighetsresor i III klass till Stockholm och åter från stationerna å linjerna Malmö—Mjölby, Göteborg—Hallsberg och Riksgränsen—Krylbo jämte anslutande statsbanelinjer.

Ifrågavarande resor skola å de olika hufvudlinjerna anträdas till Stockholm å de dagar och med de tåg, som i nedanstående tabeller angifvas, samt från Stockholm med nedannämnda tåg första eller andra måndagen (till stationer å linjen Porla—Charlottenberg jämväl tisdagen) efter ankomsten till Stockholm. Sista dagen för återresas anträdande är alltså måndagen den 6 oktober (till stationer å linjen Porla—Charlottenberg tisdagen den 7 oktober.)

Från Mjölby och därbortom belägna stationer.

Afg. Malmö fredag	tåg 302	kl. 3 ⁰⁰
Ank. Stockholm lördag.....	» 302	» 6 ⁵⁸
Afg. Stockholm måndag	» 301	» 10 ⁰⁰
Ank. Malmö tisdag	» 301	» 12 ⁵⁸

Från Hallsberg och därbortom belägna stationer.

Afg. Göteborg fredag	tåg 202	kl. 3 ⁵⁰
Ank. Hallsberg »	» 202	» 10 ²⁰
Afg. Hallsberg fredag särskildt tåg	» 11 ³⁰	
Ank. Stockholm lördag »	» »	» 6 ²⁰
Afg. Stockholm måndag särskildt tåg	» 10 ³⁷	
Ank. Hallsberg tisdag.....	tåg 1001	» 7 ⁰⁰
Afg. Hallsberg »	» 201	» 7 ¹¹
Ank. Göteborg »	» 201	» 1 ²⁴

Anm. Vid återfärden äga resande till stationer å linjen Porla—Charlottenberg begagna jämväl tåg 51—284 tisdagar, från Stockholm kl. 8³⁵.

Från norr om Bräcke belägna stationer.

Afg. Riksgränsen onsdag... tåg 941	kl. 10 ³³
» Boden torsdag	» 501 » 8 ²³
» Bräcke »	» 501 » 11 ⁴⁹
Ank. Stockholm fredag.....	» 21 » 10 ⁰⁸
Afg. Stockholm måndag ...	» 22 » 6 ³³
» Bräcke tisdag	» 502 » 5 ⁵⁸
» Boden onsdag	» 942 » 8 ⁴⁰
Ank. Riksgränsen onsdag...	» 942 » 8 ¹⁵

Anm. Resande från och till linjen Riksgränsen resp. Kiruna—Boden äga jämväl resa med till tågen 501 och 502 anslutande tågen 25, 26, 27 och 28.

Från Bräcke samt väster och söder därom belägna stationer.

Afg. Storlien fredag	tåg 453	kl. 1 ²¹
» Bräcke »	» 453	» 8 ²⁰
Ank. Stockholm lördag.....	» 23	» 7 ⁵⁰
Afg. Stockholm måndag ...	» 24	» 9 ²⁰
» Bräcke tisdag	» 454	» 9 ²⁰
Ank. Storlien »	» 454	» 4 ⁰⁶

Å till hufvudlinjerna anslutande sidolinjer äfvensom från och till sådana stationer, där tågen 23 och 24 ej göra uppehåll, får resan göras med de tåg, som stå i direkt anslutning till de ofvan nämnda.

För här ifrågavarande resor tillhanda hållas vid stationerna särskilda biljetter, gällande för resa till och från Stockholm i här fastställd ordning. Priset å dessa biljetter utgår med samma belopp som för enkel resa med persontåg; för biljetter från stationer norr om Stockholm med nyssnämnda belopp, dock ökad med tilläggsafgift för resa med snälltåg både bort och åter (alltså med 2 kr.)

Afbrott i här omhandlade resor får icke äga rum, ej heller får återresan anträdas från annan station än Stockholm.

För barn- och resgodsbefordran gälla allmänna bestämmelser.

För beredande af erforderligt utrymme i de för resande å nämnda biljetter afsedda tågen hafva vederbörande resande från stationer söder om Stockholm att vid färd till Stockholm anteckna sig senast onsdag å listor, som utläggas å stationerna; resande, som beställt plats senare, får medfölja endast för det fall att ledig plats finnes.

Se vidare anslag å stationerna!

Billighetsresa till Berlin.

Liksom under föregående somrar anordnas jämväl i år extra billighetståg till Berlin, med afgång från Stockholm den 15 Juli på morgonen.

Vidare upplysning lämnas i biljettluckorna.

J. G. NÖLTINGK & CORDES
etabl. 1830
Hamburg—Lübeck—Stettin
Speditions-, Kommissions- &
Agenturaffär.
Promt och billig spedition!
Billigaste fraktsatser till och från utlandet!

LÜDERS & STANGE
Lübeck och Hamburg
Spedition och Ångbåtsexpedition
till Sverige. Se annonsen å 1:a sidan.

206. Ångbåtsförbindelse till Köpenhamn från
Malmö, Landskrona och Helsingborg se sid. 15.

STOCKHOLM ÖSTERUT.

224. Sundsvall—Hernösand—
Wasa
Under Juni—Augusti.

Postångf. "Carl von Linné" kapt. A. Söderström.
Från Sundsvall Måndagar och Fredagar kl. 1200.
Hernösand » » » 600.
Ank. Wasa Tisdagar och Lördagar på morgonen i anslutning
till afgående tåget.
Från Wasa Onsdagar och Lördagar kl. 700.
Ank. Hernösand Torsdagar och Söndagar på morgonen.
Sundsvall » » » middag.
Obs.! Direkt anslutning i Sundsvall med ångare:
Från Stockholm Sönd. kl. 1100 (Ångermanland eller J. L. Rune-
berg).
» » » Torsd. kl. 1200 (Carl XV).
Till » » » 600 (Westerbottensbåt).
» » » 600 (Carl XV).

225. Sverige—Finland—Ryssland.

Dagligen
via
Stockholm—Åbo
1 Maj—1 Oktober 1913.
Från Malmö dagligen kl. kl. 7.50
Helsingborg » » » 8.50
Göteborg » » » 7.24
Storlien » » » 1.21
Riksgränsen » » » 10.88
Sundsvall » » » 6.10
Från Stockholm » » » 7.22
Ank. Åbo » » » 9.90
Helsingfors » » » 4.00
Viborg » » » 7.22
Petersburg » » » 10.22
Från Petersburg » » » 9.46
Viborg » » » 11.40
Helsingfors » » » 2.40
Från Åbo » » » 8.22
Ank. Stockholm » » » 9.00
Sundsvall » » » 9.16
Riksgränsen » » » 8.12
Storlien » » » 4.00
Göteborg » » » 8.22
Helsingborg » » » 10.12
Malmö » » » 9.22

Närmare meddela och biljetter försälja: Nordisk Resebureau,
Stockholm, Operahuset, Göteborg och Malmö; A.-B. Nyman &
Schultz, Skeppsbron 22 och Herr Aug. Lindholm, Skeppsbron 20,
Stockholm.

FINSKA ÅNGFARTYGS AKTIEBOLAGET
HELSINGFORS—FINLAND
ÅNGFARTYGS AKTIEBOLAGET »BORE»
ÅBO—FINLAND.

Stockholm—Reval—St. Petersburg
(Gutujewsky)

Ångf. MIRA, kapt. A. F. Granit afgår
från Stockholm hvarannan Söndag kl. 9 f. m.
ank. St Petersburg Tisdag morgon.
St Petersburg hvarannan Lördag kl. 4 e. m.
Reval hvarannan Söndag kl. 8 f. m.
ankommer Stockholm Måndag morgon.
Medtagande passagerare (I och III kl.) och fraktdöds.
Nästa resa den 6 Juli.

Biljettpriser:
Stockholm—Reval I kl. Kr. 25.—, III kl. Kr. 15:50.
Stockholm—St Petersburg ... I » » 36.—, III » » 22:—
A.-B. NYMAN & SCHULTZ, Skeppsbron 22, Stockholm.
Telegr. adr.: »Nymans». Riks 635. Allm. 27 27.

(Forts.)

225. (Forts.)
Stockholm—Hangö**—Helsingfors
—St Petersburg (Skärgårdsvägen).
Ångfartygen
TORNEÅ v. DÖBELN. ULEÅBORG,
kapt. A. Lundén. kapt. E. Hedman. kapt. W. Norring.
OIHONNA, kapt. E. Ljungberg.
Juni, Juli och Augusti:
från Stockholm..... Tisd., ***Onsd., Torsd., **Lörd. 622
till Hangö Onsd., Torsd. Fred. förmidd.
från » » » » » » » »
till Helsingfors..... » 622 » 500 » 500 Sönd. 622
från » » 1022 » 1022 » 1022 » 800
till St Petersburg ... Torsd., Fred., Lörd., Mänd. midd.
från St Petersburg.. Mänd. 400 Onsd. 400 Fred. 400 ***Lörd. 622
till Helsingfors..... Tisd., Torsd., Lörd., Sönd. morg.
från » » » » » » » » 1100
till Hangö..... » » » » » » » e. m.
från » » » » » » » » 622
till Stockholm..... Onsd. Fred. Sönd. Mänd. morgon.

September månad:
från Stockholm Tisd., Torsd., Lörd. 622
från St Petersburg..... Mänd., Onsd., Fred. 100
Oktober månad
till seglatjonens slut:
från Stockholm..... Tisdag, Lördag 622
St Petersburg Måndag, Fredag 100

**HANGÖ anlöpes icke under Juni, Juli, Augusti af lördags-
båten från Stockholm.
***Onsdagssturen från Stockholm vidtager först d. 18 Juni
och lördagssturen från St Petersburg först den 21 Juni och full-
göres af ångf. OIHONNA.

Mariehamn
anlöpes under Juli, Aug. af Onsdagsbåten från Stockholm och
af Lördagsbåten från St Petersburg.
Biljettpriser:
Stockholm—Mariehamn..... I Kr. 13.— II Kr. 11:50 III Kr. 8:50
Stockholm—Hangö » 23.— » 19.— » 13.—
Stockholm—Helsingfors » 25:50 » 20.— » 14.—
Stockholm—St Petersburg » 36.— » 28:50 » 22.

Järnvägsbiljetter till och från alla större stationer i Finland
samt St Petersburg kunna erhållas hos fartygens kommissionärer
i Stockholm: Aktiebolaget Nyman & Schultz, Skeppsbron 22,
Telegramadress: »Nymans», Stockholm.
i Hangö: Karl Boström, Telegramadress: »Boström»,
i St Petersburg: HJ. Höckert, Telegramadress: »Höckert»
i Helsingfors: Finska Ångfartygs Aktiebolaget, Telegramadress:
»Finska»
samt de förmästa resebyråer i in- och utlandet.

Till WASA
äfvansom till
Nystad, Raumo, Björneborg, Kristinestad, Nykarleby, Jakobstad,
Gamla Karleby, Brahestad, Uleåborg, Kemi
och Torneå
medtages gods alla dagar på genomfrakt med Ångfartygs-
aktiebolaget Bore och Finska ångfartygsaktiebolagets ångare
till Åbo.
Snabb omlastning i Åbo på resp. fartygs be-
kostnad.
Föregående års taxa för direkt ångare tillämpas oförändrad.
Närmare meddela:
A.-B. NYMAN & SCHULTZ, Skeppsbr. 22, R. t. 2850. St. tel. 26 67.
AUG. LINDHOLM, Skeppsbron 20. R. t. 3331. St.-tel. 23 80.

226. Sveabolagets Ångbåtlinje
Stockholm—Riga
i samtrafik med svenska och ryska statsjarnvägarne
Ångf. ODIN, kapt. O. J. Dyberg.
Från Stockholm Onsdagar kl. 1100.
Ank. t. Riga Torsdagar kl. 1100.
Från Riga Lördagar kl. 400.
Ank. t. Stockholm Söndagar kl. 400.
Konossement och förpassningar mottagas till kl. 6 e. m.
sista söckendag före afgångsdagen.
Biljettpriser Stockholm—Riga:
(exkl. kost)
I klass enkel Kr. 32.— tur och retur Kr. 48.—
II » » » 24.— » » » 36.—
III » » » 16.— » » » 24.—
Närmare meddela
i Riga och Windau: P. Bornholdt & Co.
i Stockholm:
A.-B. NYMAN & SCHULTZ, Skeppsbron 22.
Telegramadr. »NYMANS».
För godstrafiken Riks 28 50. Allm. 26 67.
För passageraretrafiken Riks 635. Allm. 27 27.

STOCKHOLM NORRUT.
Sveabolagets ångbåtlinjer norrut se sid. 57.

230. Stockholm—Furusund—Norrhälje
anlöp. Vagnsunda, Yxlö, La Furusund, Furusund, Köpmanholm,
Kapelskär, Tjockö, Råfsnäs, Gräddö, Rådman, Håknäs,
Lågarö och Lunda.
Ångf. REX från Strandvägen.
Från Stockholm: Tisd., Torsd., Lörd. kl. 100.
Norrhälje: Mänd. kl. 422 (bått. i Furusund med ångf. Norr-
hälje), Mänd., Onsd., Fred. kl. 415.
Furusund till Stockholm Mänd., Onsd. och Fred. kl. 715.
Furusund till Norrhälje Mänd. kl. 700.
Observera de lämpliga Mänd., Onsd. och Fredagssturerne från
Norrhälje och Furusund till Stockholm.
Riks i Ståhl. 58 30. Riks i Norrhälje 140.
OBS.! Fraktagifver skola betalas vid godsets aflämnande
ombord.

232. Till Östhammar
anlöpande Marum, Bagghus, Elmsta, Orjala, Fredrikslund,
Ortalalund, Edeby, Söderfjäll, Trästa, Tomta, Bergby, Grisslehamn,
Fogdö, Singö, Herräng och Hargshamn.
afgår ångf. ÖSTHAMMAR II, kapt. E. Ericsson,
från Stockholm Torsd. kl. 700 och Lörd. kl. 900.
» Östhammar Tisd. och Fred. kl. 700.
Tilläggsplats: Strandvägen. Riks omb. 40 52.
W. LARKA, Skeppsbr. 10. Rikstel. 10 95. Allm. 22 50.

Till Östhammar, Öregrund, Gäfle,
och Ljusne
anlöpande Bagghus, Elmsta, Orjala, Fredrikslund, Trästa,
Grisslehamn, Fogdö, Singö, Herräng, Hargshamn,
Elfsnäs, Kallerö och Skutskär,
afg. ångf. ÖSTHAMMAR I, kapt. G. Lundin,
Hvarje Tisdag kl. 900.
Från Gefle Lördagar kl. 900.
» Östhammar Söndagar kl. 300.
OBS.! Lastar Måndag och Tisdag.
Tilläggsplats: Strandvägen. Riks ombord 27 83.
Närmare meddela:
W. LARKA, Skeppsbron 10. Riks 10 95. Allm. 22 50.

Lustresor
till den natursköna Roslagskusten.
Hvarje Lördagsafton kl. 900 afgår ångf.
ÖSTHAMMAR II
från Stockholm anlöpande alla stationer vid och norr om Väddö
kanal till Östhammar, dit fartyget anländer Söndag f. m.
Hvarje Söndag kl. 300 afgår ångf. ÖSTHAMMAR I
från Östhammar, anlöpande ofvannämnda stationer och anländer
till Stockholm måndag morgon.
Sofplats å båda båtarna.
Tilläggsplats: Strandvägen. Rikstel. omb. 40 52.

233. Till Gäfle (dir.), Söderhamn,
Hudiksvall, Stocka och Sundsvall
Sommarturer 1913
Ångf. OSKAR II, kapt. E. Fr. Rietz, afgår
Norrut: Söderut:
Från Stockholm Mänd. kl. 722 Fr. Sundsvall Torsd. kl. 1200
Till Gefle Tisd. » 700 » Stocka » » omkr. 400
Från » » 1200 » Hudiksvall » » 722
Till Söderhamn » » 450 Fr. » » kl. 1145
Från » » » 722 Till Söderhamn Fred. » 422
Till Hudiksvall » » 1045 Fr. » » » 1000
Från » » Onsd. » 322 Till Gefle » 222
Från Stocka » omkr. 700 Fr. » » » 822
Till Sundsvall » kl. 1100 Till Stockholm Lörd. » 800

Rikstelefon ombord i Stockholm 28 01.
OBS.! Öregrund anlöpes.
OBS.! Tur- och returbiljetter, äfvansom kupongbiljetter,
gälla med hvilken som helst af bolagets ångare under hela
seglatjonstiden.
Tilläggsplats: Skeppsbron. Rikstel. ombord 28 01.
OBS.! Sveabolagets taxa tillämpas.
Kommissionärer äro:
i Stockholm W. LARKA, Skeppsbron 10.
Rikstelefon 10 95. Allm. Tel. 22 05
i Öregrund K. STORM, i Gefle W. DRYSELIUS, i Söderhamn
LINCK & Co's Eftr., i Hudiksvall J. E. ARNDT, i Sundsvall GUST.
LARSONS Eftr.

233. Till Gäfle
afgår ångf. GEFLE, kapt. J. Ternström:
hvarje Onsdag och Lördag kl. 722.
Från Gäfle hvarje Mänd. och Torsd. kl. 822.
OBS.! Öregrund anlöpes. Rikstel. ombord 67 02.
OBS.! Lastar Tisd., Onsd., Fred. och Lörd.
W. LARKA, Skeppsbron 10. Rikstel. 10 95. Allm. Tel. 22 50.

234. Stockholm—Söderhamn—Hudiksvall.
HUDIKSVALL, kapt. G. von Walter.
Från Stockholm Torsdagar kl. 200.
» Öregrund » » 1122.
Ank. till Sandarne Fredagar » 630.
Från » » » efter skedd lossning.
Ank. till Söderhamn » » kl. 900.
Från » » » 1200.
Ank. till Hudiksvall » » 450.
Från Hudiksvall Lördagar kl. 1200.
Ank. till Söderhamn Sönd. » 422.
Från » » » 1200.
Ank. till Sandarne » » 100.
Från » » » 200.
» Öregrund » » 1022.
Ank. till Stockholm Mänd. » 70.

235. Stockholm—Sundsvall—
Ångermanälven.
CARL XV, kapt. O. F. Hedborg.
Fr. Stockholm torsd. kl. 1200 Fr. Nyland sönd. förmidd.
Sundsvall fred. » 900 » Hernösand » kl. 150
» Hernösand » » 280 » Sundsvall » » 622
Ank. Nyland » eftermiddag. Ank. Stockholm mänd. » 1200
Direkt anslutning till och från ångf. Carl von Linné i
Sundsvall (tab. 224).
Rikstel. ombord i Stockholm 40 86.
Närmare meddela:
W. LARKA, Skeppsbr. 10. Rikstel. 10 95. Allm. 22 50.

Hotell, Pensionat, Hvilohem och Restauranter.

Innehafvare af hotell, pensionat, hvilohem och restauranter anmodas att i såväl eget som i den resande allmänhetens intresse annonsera under denna rubrik. Förfrågningar besvaras omgående. Adress: Red. af Sveriges Kommunikationer, Vasagatan 5, Stockholm.

Alfvesta.

Järnvägshotellet se annons sid. 36

Berlin.

Hôtel Baltic se annons sid. 15
 » Atlantic der Kaiserhof..... » » » 15

Bollnäs.

Privathotellet Bollnäs se annons sid. 11

Borås.

Hôtel du Nord • BORÅS •

40 komfortabla resanderum med telefon.
 Stora uppackeringsrum.
 Matsal, Café, Biljarder, Lärum m. m.
 Rum från 2 kr.

HOTELL BORÅS

Resanderum från Kr. 1.50.

Matsal, Café, Veranda och stor trädgård.
 Daglig middags- och afton-
 konsert under sommaren.

W. Tidblad & Co.

Båstad.

MALENS HAFSBADS RESTAURANT.

Utmärkta rum. Fullständig servering.
 Nanny Holmstrand.

Äfven inneh. af Helsingborgs Ångfärjestations restaurant

Eslöv.

Hotell Åstrand

Rum från Kr. 1.25.

Falsterbo.



NORDENS RIVIERA

vid Östersjön och Öresund.

Öppet vinter och sommar. Värma bad, värmeledning, hiss och all I klass stål. Under samma direktions som GRAND HOTEL, LUND, HIPPODROMEN, STADT HAMBURG och MALMÖ TEATER samt KUNGSPARKEN, Malmö.

Hotel- och Restaurantaktiebolaget Björkman & Jansén
 Malmö.

Göteborg.

Grand Hôtel Haglund och Göta Källare se annons sid. 16

Gårdsjö.

Gårdsjö Hotel..... se annons sid. 32

Hamburg.

Hôtel Hamburger Hof se annons sid. 7
 » Atlantic, » » » 15
 » Zum Kronprinsen » » » 15

Helsingborg.

:: Hotell :: MOLLBERG

Hotell Continental.

Platsens förnämsta hotell
 och restaurang.

Härliga rum med utsikt öfver sundet.
 I restaurangen dagligen middags- och
 aftonkonsert.

Helsingborg. (Forts.)

TERASSENS RESTAURANT

Telefon 826.

Hotell de MUNTHE

Snedt emot Rådhuset.

- - - Nyrestaurerad. - - -

Fullständig Restaurangrörelse.

Telefoner: 3 67. 19 31.

Hotell Garni. Telefon 12.

Hamnpaviljongen. Telefon 518.

Bad- och Turisthotellet KULLEN. Telefon 11.

(Årildsläge).

Inneh. L. Jönsson.

Hotell Öresund. Vid Rådhuset.

Tysta rum. Fullständig restaurangrörelse.

Telefon 312.

FRU HANSSONS PENSIONAT

Hamntorget 3

(Vid ÅNGFÄRJESTATIONEN)

TELEFON 10 53.

Hässleholm.

Hotell Temperance.

Snedt öfver torget.

: Tysta hemtrefliga rum till moderata priser ::

• Telefon 75 •

Joh. E. Carlsson.

Jönköping.

TEATER HOTELLET • Jönköping •

:: REKOMMENDERAS HERRAR RESANDE ::

Stadens modernaste och
 förstklassigaste hotell.

RIKSTEL. 11 00.

RIKSTEL. 11 00.

Kalmar.

Åstedts pensionat..... se annons sid. 37

Karlstad.

Grand Hôtel • Karlstad •

Utmärkta resanderum. Badrum.

Person- och bagagehissar.

Förstklassig matsal och musikkafé.

Stor festväning. Klubbrum. Biljarder.

Nya uppackeringsalar, 68 kv.-m. 6 kr.,
 45 kv.-m. 4 kr.

Landskrona.

Stadshotellet

rekommenderas.

Restaurant Phönix

Rekommenderas.

Telefon 149.



Telefon 149

Leksand.

Nya Hotellet (TURISTHOTELLET).

Inackorderingar mottagas för vecka och månad,
 rum från 1: 50, 2: —, 2: 25, 2: 50.

Telefon 13. Telegrafadress: NYAN.

Tyska och Engelska talas.

Innehafvarinna: IDA CARLSTÉN.

Lia.

Lia Hotell

med härligaste läge i förtjusande skogs-
 och bergstrakt. 1 1/2 timmas resa med
 järnväg från Varberg och Falkenberg.
 Hel pension på längre eller kortare tid,
 Godt bord och förstklassiga bäddar er-
 bjudas.

::: Flera språk talas :::

Linköping.

Stora Hotellet och Grand Hôtel rekommenderas.

FRIMURAREHOTELLET.

Nytt förstklassigt hotell.

Centralt läge.

Alla nutida bekvämligheter — hiss, badrum, telefoner,
 varmt och kallt vatten i alla rum. Moderata priser.

Fullständig restaurantrörelse.

Telefon: Namnanrop.

Centralhotellet

2 min. väg från järnvägsstationen.

Nutida bekvämligheter; telefon i rummen;
 tysta, propra rum till moderata priser.

CARL SJÖGREN.

Fru Erlandsons Pensionat Ågatan 18, 1 tr.

Tysta hemtrefliga rum till moderata priser.

Frukost och kväll.

Telefon 8 86.

Lund.

GRAND HOTEL LUND.

60 gedigna resanderum, konsertsal, stor festväning, 1 kl. restaurant.
 Under samma direktions som HIPPODROMEN, STADT HAMBURG
 och MALMÖ TEATER samt KUNGSPARKEN, Malmö och FALSTERBO
 HAFSBAD.

Hotel- och Restaurantaktiebolaget Björkman & Jansén
 Malmö.

Malmö.

STADT HAMBURG
(MALMÖ TEATER)

Gustavianska matsalar, stor festvåning, 1 kl. restauraut.

KUNGSPARKEN, Malmö
1 kl. sommarrestaurant med dagl. konserter, festvån.

HIPPODROMEN, Malmö
Cirkus, teater och varieté, konsertcafé, 1 kl. restaurant, biljarder, stora festvåningar.

Under samma direktiön som GRAND HOTEL, Lund och HOTELL FALSTERBOHUS, FALSTERBO HAFSBAD.

Hotel- och Restaurantaktiebolaget Björkman & Jansen
Malmö.

Hotell Tunneln

(E. SMITH) 3 min. fr. centralen.
Propra rum från 1,50. Konsertsalong. Biljardsalong.
Servering i de 600-åriga Källarhvalfven.
Tel. 3974, 3298, 463.

Hotell Anglais
Stortorget

Komfortabelt. Moderata priser.
Hiss

Hotell Danmark
Norra Vallgatan 68

(Snedt emot Statens Järnvägsstation och Hamnkontoret)
Tysta hemtrefliga rum till moderata priser.
Utsikt öfver hamnen. Tyska och Engelska talas.
NYRESTAURERADT. - NY REGIM. - TELEFON 4833.
Lilly Myhrman.

Mjölby.

Central-Hotellet.

Rekommendarer sina propa rum till 1:50 å 2:- kronor.

FÖRSTKLASSIG MATSERVERING

Mjölby Hôtel

o. GÄSTGIFVAREGÅRD

Rekommenderas.

J. A. SJÖBERG.

Motala.

Grand Hotell

2 minuter från hamnen och järnvägen.
Axel Gustafsson.

Mölle (Kullen).

HOTELL MÖLLEBERG • MÖLLE

Högt läge! Härlig utsikt!
Pension vid 5 dagars uppehåll.

Pensionspris, kost utan logi från 1:a Juli till 1:a September Kr. 3,25 pr dag. Den öfriga delen af sommaren Kr. 2,75. ::

Rum i hotellet samt Annexet	2 sängar	Kr. 3.- till 5.-
„ „ „	1 säng	„ 2.- „ 3.-
Privat bostad, rum med	2 sängar	„ 2.- „ 3.-
„ „ „	1 säng	„ 1,50 „ 2.-

Rikstel. 2. B. Paulson.

Hotell CORFITZON

Pensionspris fr. 1 Juli—1 September.	Pensionspris till den 1 Juli och efter 1 September.
Kost utan logi:	Kost utan logi:
2 dagar pr dag Kr. 4.50	2 dagar pr dag Kr. 4.00
3 „ „ „ „ 4.00	3 „ „ „ „ 3.50
4 „ „ „ „ 3.50	4 „ „ „ „ 3.00
5 „ „ „ „ 3.25	5 „ „ „ „ 2.75
Rum från kr. 1.50 pr bädd till högre pris.	Rum från kr. 1.25 pr bädd till högre pris.
Rum i privat villa från kr. 1 till högre pris.	

Telefon 10 och 16. EDVIN LARSSON.

Mölle (Kullen).

(Forts.)

Hotell
Kullaberg

Telefon N:o 7

Hotell Olympia

Nytt första klass turisthotell i Mölle öppnadt den 1 Juni 1913

Högt beläget på bergets topp med utsikt öfver kusten och stranden.

Obs! Alla rum med balkong.

REKOMMENDERAS.

Telefon 33. M. Johansson.

GRAND HOTELL
AHLBÄCK

TELEFON 4

Turister till Kullen • Mölle

Rum att hyra i Villa VALHALLA, 70 mtr öfver hafvet, med härlig utsikt öfver berg och sjö. Vackra rum med balkong. Goda sängar. Pris med två sängar 3.-, 4.-, 4.50 o. 5.- kr. pr dag. Bref besvaras. OBS! Flera goda hotell strax intill.

Vördsamt

Tel. 28. A. B. Unger • Mölle.

Lillstugan :: mölle

Rekommenderas

Goda rum :: Härlig utsikt :: Nära restaurant
Rikstelefon Mölle 24.

Norrköping.

Stora Hotellet

rekommenderas.

Caroline Borg.

Hotell Svea
(Privathotell)

snedt emot Norra Järnvägsstationen
REKOMMENDERAR
sina tysta rum till 1.25—2 kr.

Hotell Kullberg

Stöttsgatan 132. Rikstel. 844.
3 å 4 min. väg från järnvägsstationen och hamnen.
Rekommenderas.

Trefliga och tysta rum från 1,25—2,50 Kr.

K. M. Lundell.

Norsholm.

HOTELL GÖTHA

Rekommendarer sina goda rum.
God mat. Vacker natur.

Anny Anderson.

Saltsjöbaden.

Grand Hotell se annons sid. 60

Skara.

Centralhotellet se annons sid. 11
Skara pensionat „ „ 1

Stockholm.

Hotell:

Hôtel Anglais	se annons sid. 1
„ Ahlin	„ 14
„ d'Angleterre	„ 15
„ Arfursten	„ 19
„ d'Artiste	„ 22
Automathotellet	„ 16
Hôtel Bellman	„ 14
„ Birger Jarl pensionat	„ 14
„ Bristol	„ 19
Centralhotellet	„ 15
Hôtel Continental	„ 14
„ Cosmopolite	„ 8
„ Excelsior	„ 12, 19
„ Fyris	„ 11
Grand Hôtel	„ 16
Grand Hôtel Royal	„ 16
Hôtel Hellman	„ 14
„ Horn	„ 11
„ Kanan	„ 12
„ Kronprinsen	„ 12, 60
„ Kruse	„ 15
„ Kung Karl	„ 17
Lilla Stadshotellet	„ 24
Hôtel Luleå	„ 60
Malmstens Hotell	„ 15
Hôtel Monopol	„ 19
Pallas Hotell	„ 11
Park hotel	„ 17
Privathotell Birger Jarlsgatan 8	„ 14
Hôtel Regina	„ 60
„ Royal	„ 23
„ Rydberg	„ 18
„ Savoy	„ 17
Småländska privathotellet	„ 11
Hôtel Stora Rosenbad	„ 23
Strand Hotell	„ 7
Hôtel Svecia	„ 15
„ Temperance	„ 19
„ Victoria	„ 19
„ Zion	„ 23
„ Ackander	„ 2
„ Örnsköld	„ 8
„ Östermalm	„ 8

Pensionat:

E. Bengtsons pensionat	„ „ 11
M. Bergstedts	„ „ 60
I. Blomkvists	„ „ 8
G. Carlsson	„ „ 9
C. Dahl	„ „ 8
Daniellssens pensionat	„ „ 19
M. Erikson	„ „ 19
Georgii's pensionat	„ „ 7
Grand Pensionat	„ „ 2
Gustafsons pensionat	„ „ 19
Gyllenrams	„ „ 19
Norrländska pensionatet	„ „ 11
von Platen	„ „ 15
Privathem Hamngatan 32	„ „ 17
„ Bryggaregatan 14	„ „ 17
Roséns pensionat	„ „ 11
Vegetariska pensionatet	„ „ 18
Wirströms pensionat	„ „ 19
Ågrens	„ „ 60

Tillberga.

Tillberga Järnvägsrestaurant
och Hotell
REKOMMENDERAS.

Trälleborg.

Stadshotellet

Trondhjem.

Grand Hôtel Trondhjem se annons sid. 13

Uddevalla.

Grand Hôtel Uddevalla se annons sid. 34

Ulricehamn.

Stadshotellet se annons sid. 34

Westanfors.

Hotell Gästis - Westanfors
Rekommenderas
Största och äldsta på platsen.
Innehafvarinna
Fru M. Westfling.

Wisby.

STADSHOTELLET
MODERNT :: FÖRSTKLASSIGT
Betjäning vid alla tåg och båtar.
Regementmusik dagligen å HOTELTERRASSEN.

Örebro.

Fru Petersons Hotell se annons sid. 21

Åre.

Åreskutan :: Åre
PENSIONAT
Godä bäddar. Godt bord. Hemtrefligt
Rekommenderas.
Beställ rum snarast.

STAY HOME AND
 KENNEDY'S
 HOTEL JUNIATA
 Hotel Argolis
 Hotel Bannock
 Central Hotel
 Hotel Waverly
 Grand Hotel
 HOTEL WOLLBERG - HOTEL
 HOTEL CORBITSON

Hotel
 * Kullaberg *
 Hotel
 GRAND HOTEL
 AHLBÄCK
 Kristina
 Hotel Svala
 Hotel Rindberg
 HOTEL GÖTHA
 Svala

Hotel
 * Kullaberg *
 Hotel
 GRAND HOTEL
 AHLBÄCK
 Kristina
 Hotel Svala
 Hotel Rindberg
 HOTEL GÖTHA
 Svala
 Åreskutan : Åre
 Åreskutan : Åre

Innehåller
 Tidtabeller & biljettpriser
 för alla
Sveriges
 Järnvägar & ångbåtar
 samt
 Järnvägskarta



SVERICES
KOMMUNIKATIONER
 47 Årgången 1913.

Säljes vid de flesta
 Järnvägsstationer, i
 Bokhandeln och
 Tidningsutdelningsställen



Pris 15 öre.

Hvarje
HERRE
ekiperar
sig



för
Hvardagsbruk
Sällskapslif
Sport
och för Resor

fördelaktigast hos

PAUL U. BERGSTRÖMS A.-B.

STOCKHOLM Affären grundad 1882.

74-76-78 Drottninggatan Hörnet af Kungsgatan.

Skandinaviens största och äldsta **Specialaffär i Herrartiklar**

med afdelningar för

Finaste Herr-Skrädderi efter Engelskt mönster. Fullständig Herrekipering.

Specialité: Alla sorters

Eleganta och verkligt välgjorda *Civila* **Herr-Kläder** samt **Uniformer** af arméns nya modeller
i *högfina* och medelqualiteer.

Sport- och Hvardags-Kostymer; Smoking-, Jaquette-, Bonjour- och Frack-Kostymer; Öfver-Rockar
Ulstrar, Regnrockar m. m. äfvensom **bättre Kläder** för **Ynglingar** och **Gossar** i alla storlekar.
Förstklassiga prima varor. Billiga bestämda priser. Kataloger sändas på begäran gratis!

PAUL U. BERGSTRÖMS A.-B., 74-76-78 Drottninggatan 74-76-78. STOCKHOLM.

Alla sorters



UNIFORMSEFFEKTER

för **Armen, Flottan** och **Civilstaten**
Järnvägs- och Poliskåren
etc., etc.

På lager och efter beställning till billigaste priser.

Priskuranter sändas på begäran!

Nya Aktiebolaget **GALON**, STOCKHOLM.

Kembels Handmetod Sveriges
förmämsta fabrikat i

DAM- och HERR- **Skodon** För Promenader
Sport och Baler

samt Hygieniska **BARN-SKODON**

OBS. i Eleganta; Solida; i längden billigast!

Katalog sändas gratis!



Kembels Sko-F.-A.-B. STOCKHOLM
65 DROTTNINGGATAN 65
Hörnet af Kungsgatan,

Fotogenköket PYRO

Bästa, mest bränslebesparande (VÄRLSPATENTERAD)
och **enda** Förgasningskök
som tänder och brinner
utan pumpning.

Enkelt och lättskött. Ryker icke.
Osar icke. Kan icke explodera.

Facit-Köket,

sista nyhet i Dubbelkök (Två-lådigt)

säljes i Jern- och Bosättningsaffärer, i parti och minut hos

Aktiebolaget **JULIUS SLÖÖR**, STOCKHOLM
Järntorget 80.

Tillverkas af Aktiebolaget PYRO, Stockholm.



Pressjärnet "REX"

(Fotogenförgasningssystem)

öfverträffar alla andra pressverktyg!

Enkelt och lättskött. Dammfritt.

Ryker icke. Osar icke samt billi-
gaste driftkostnad.

Tre till fem arbetare
betjäna sig af ett järn.

Rex-järnet inbesparar sig på mindre
än ett år genom ringa skötsel och
bränsleåtgång. Begär prospekt.



Pris 70 kronor.

Aktiebolaget **PRESSJÄRNET**, STOCKHOLM
Kungsgatan 47, 3 tr.

SVENSKA KURORTFÖRENINGEN

Borgholm Kurort och hafsbad med sydändskt klimat. Utm. bad. Tidsenl. utrustn. Vål fungerande vatten- o. kloakl. Läk. J. O. A. Bergqvist, Strandv. 7 B, Sthlm.

Loka vid Bergsl. järnv. Säs. 7 Juni—7 Aug. Terminsdeln. Reumat., hjärtfel, neurastheni. Berömda gyttebad jämte alla vanl. badf. Radiuminhalatorium. Öfverläk.: Dr G. Rystedt, Sthlm.

Lysekil Klimatisk kur- o. rekreationsort. Utmärkta gyttebad, kreuznacher-, half- o. hafsbad, sjukgymn., massage. Tidsenliga anläggningar, bill. pris. Läkare: Prof. A. Wide, Sthlm.

Nybro Brunn- och badanstalt. Praktisk Barrskog. Torr grusgrund. Vattenkur. Elektr. ljusbad. Gyttebad. Nauheimb. Solbad. Billigt. Läkare: Lifmed. E. Jacobson, Sthlm.

Nynäs Hafsbad vid Nynäshamn, modern förstkl. sommar- och vinterkurort med fullst. vattenkuranstalt och alla mod. kurmedel. Läkare: E. Frick.

Ramlösa Säs. 15 maj—1 sept. Alkalisk och Järnkälla. Alla mod. badformer. Spec. Nauheimer., Radio- genkur. Socker-, gikt-, njursj., och korpul. Röntgenunders. Läk.: Prof. K. Petré och Dr M. Ljungdahl, Lund.

Ronneby Brunn. Starkaste järnkällor: massage-, ljus-, hafsbad, m. m. kallvattenkur, dietkur, radiumkur. Läk.: Prof. Gunnar Forsner, Uppsala, dr Rietz, prof. Henschen.

Rostock hälsobrunn och badanstalt vid Kroppefjäll. Naturskönt, fridfullt och lämpligt för sitt ändamål. Ytterst moderata priser. Stn och adr. Dals-Rostock. Läk. Dr J. Billing, Vara.

Ryd Brunn- och badanstalt. Radioaktiv järnkälla. Alla brukl. kurmedel. Kneippbad. Naturskönt läge. Skog och insjöar. Lugn sommarvistelse. Ytterst billiga lefnads- omk. och badpris. Läkare: D. Carlsten.

Saltsjöbaden Sanatorium- och badanstalt Nylirättadt Radiuminstitut. Rum från 2,00. Öfverläk.: Dr Olof Sandberg.

Strömstad Hafscuranstalt. Skyddadt läge. Mildt hafs- klimat. Berömda gyttebad. Järnkälla. Säs- song 1 Juni—15 Sept. Läk.: A. Berghel, Sthlm.

Sätra Brunn. 1,4 mil fr. Sala. Daglig vurstrafik, på be- ställn. automobil. Gyttebad. gymnastik, massage; sär- skild matordning för magsjuka, Öpp. 12/6—13/8. Läk.: R. Friberger, Uppsala.

Trosa Bad- och sommarvistelseort. Naturskönt läge. Ren och stärkande luft. Utmärkta varm- och saltsjöbad. Tvenne läkare på platsen.

Vermlands Eda Vattenkuranstalt, järnkälla, säsong 1 juni—31 aug., naturskönt, högt läge. Milsvida färskogar. Alla brukl. badformer, spec. gyttebad. Läkare: B. Möller, Sthlm.

Visby Varmbad- och Kneippkur-anst. Mildt ö-kl. Nytt: Kneippbyn gnm spårväg förenad med staden! Hafsbad vid öppna stranden! Solb. med dusch i skogen! Läk.: K. Kallenberg, Sthlm.

Öregrund Hafsbad-anst. Härl., friskt läge. Goda o. bill. lefnadsförhåll. Lifliga ångbåtskommunikat., Gytte- & Nauheimerbad. Läk.: Viktor Huss, Öregrund.

Medicinska förfrågningar besvaras af resp. läkare och för närmare upplysningar hänvisas till den af Sv. Kurortsföreningen utgifna publikationen »Svenska bad- och kurorter» (tillgänglig i bokh. och till de olika kurorternas prospekt, som erhållas genom kamrerkontoren samt Svensk Bad- och Turisttidning och Svenska Turistföreningen, Stockholm.

HEDBERG & STRINDBERG

(f. d. C. O. STRINDBERG & Co)

Ångbåtsagentur & Speditionsaffär
Riddarholmen 12, Stockholm.

Snabb expedition till lägsta beräkningar
vid omlastning och förtullning af gods.

Telegramadress: ANGBATSKONTORET.
Telef.: Allm. 29 50. --- Riks 6 34.

Aug. Lindholm, Stockholm.

Verkställer
omlastningar och förtullningar af gods
fort och billigt.

Agent för finska ångare.
In- och utväxlar utländska penningar.

Telegrafadress: 20 Rikstel. 33 31. Allm. 23 80.

Hos Generalstabens Litografiska Anstalt, Stockholm

och i samtliga boklädor i riket finnes att tillgå:

Generalstabens karta öfver Sverige

Skala 1 : 100,000.
89 blad utgifna i öfvertryck. Pris 50 öre pr blad.

Generalstabens karta öfver Norra Sverige

Skala 1 : 200,000.
65 blad utgifna i öfvertryck. Pris 75 öre pr blad.

Konceptkartor i ljustryck öfver delar af Norrland och mellersta Sverige

Skala 1 : 50,000 och 1 : 100,000.
123 blad utgifna. Pris 1 kr. pr blad.

Generalkarta öfver Sverige

i litografiskt öfvertryck. Skala 1 : 1,000,000.
Pris: Uppf. 12 kr. 1 exempl. 7 kr.

Post- och Järnvägskarta öfver Sverige,

inrutad och försedd med namnregister. Skala 1 : 800,000
Pris: uppf. i 2 delar 15 kr. 1 exemplar 10 kr.

V. Larka,

N. O. CARLSSON & Co ANGB.-EXP. EFTERTRÄDARE.

Ångbåtskommissionär.

Verkställer Speditioner och Inkasseringar prompt och billigt.

10 Skeppsbron 10, Stockholm.

Telefonnummer: Allm. 22 50, Riks- 10 95. Privat 47 06,
Klossen Blasieh Allm. 52 26. Riks- 29 14.

WM SCHWARTZ I LÜBECK

rekommenderar sig såsom prompt och
billig Speditör.

Etablerad sedan 1876.

NORDISKA MUSEET.



Skansens portar öppna kl. 10 f. m.—10 e. m.

Å Lejonslätten

Kulturhistoriska samlingarna

öppna hvard. 11—4, sön- och helgdagar 1—4.
Lifruskammaren fritt tillträde
Söndagar och Fredagar
Inträdesafgift: Månd. 1 kr. öfriga dagar 50 öre.
Barn under 12 år half afgift.

Å Skansen

Kulturhistoriska samlingar

med fullständigt inredda allmogestugor
och andra byggnader från gångna tider.

Zoologisk trädgård.

Under sommaren:

Dagliga aftenkonserter.

Folkdanser eller ringlekar

utföras alla dagar utom Månd. af allmoge
och nationalklädda barn.

Servering å Högloftet och Bredablicks Kafé.

Under sommaren äfven i Idunhallen.
Balderslundan m. fl. ställen.

Inträdesafgift 50 öre. Barn under 12 år
half afgift, under 3 år fritt tillträde.

RESMÖSSOR
RESULSTRAR
RESVÄSKOR
RESFILTAR
KOFFERTAR

Militär Ekliperings Akt.-B.

Kungl. Hofleverantör

Norrmalmsstorg

STOCKHOLM

HELIG VÅR,

De Ungas Tidnings Konfirmationsminne, är nu utkommet och innehåller, i ny omslagsteckning af Alfred Frijs jämte dedikation.

Konfirmationslöftena; Jesus i templet. Efter en tafla af H. Hoffman. Med text af E—k; **Edert hjärta skall lefva evinnerligen.** Skriftetal till konfirmander af kyrkoherden Fr. Hammarsten; Med illustrationer. **Konungen med krona af törne.** Efter en tafla af Guido Reni, samt **Den sista måltiden,** efter en tafla i Venedig af P. Bordone; **Vid lifskällan.** Musik af J. B. till text af Z. C.; **Kristus på Korset.** Efter en tafla af G. Reni. Med verser af Ant. H.; **En blick på den korsfäste.** Af H. Näslund; **Ett förunderligt byte.** Af S. M. H.; **Kallelsen till vingårdsarbete.** Af pastor Nils Hylander; **Glädje.** Af Agnes Håkansson; **På hvilkens sida är kostnaden störst? På hvilkens sida är vinsten störst?** Af missionsdirektorn pastor J. Lindgren; **Jesus hos lärjungarna i Emaus.** Efter en tafla i Venedig af Carpaccio; **Allt i Jesus.** Poem af S. M. H.; **Tänk på de gamla!** Maningsord till de unga af komminister C. A. Adde. Med illustr.; **Var varsam med ditt umgänge!** Af E. B.; **Behåll hvad du har!** Poem. Öfversättning af komminister Axel Hallonlöf; **Fra Giovanni.** Skiss af A-der. Med två bilder från Rom; **Ett hundraårsminne: David Livingstone.** Med porträtt och fyra illustrationer; **Afrika.** Poem af Ida Granqvist; **De unga och missionen.** Ur M. T.; **Finns det rosor i himlen?** Musik af Frida Sw—n. Texten översatt af Hedvig Rang; **Vänner, som gått före; Glöm icke de sjuka!** **Meddelanden från arbetet** af pastor Efr. Rang; **Ny födelse.** Poem af S. M. H. M. m., m. m.

HELIG VÅR kostar 25 öre per ex., men då 25 ex. tagas på en gång blir priset endast 15 öre per ex., och om 50 ex. och där- utöfver tagas, blir priset endast 10 öre per ex.

Evang. Fosterlands-Stiftelsens Förlags-Expedition, Stockholm 3.

På resor,

vid fotvandringar, vid vistelse i skog och mark, medföra alla, som lärt känna fil. doktor P. Håkansson's fabrikat Salubrin, detsamma såsom medel mot ömma fötter, insektsstyggn m. fl. yttre skador och såsom det bästa toalettmiddel till hudens, hårets och tändernas vård. Salubrin tillhandahålles i Parfym-, Speceri- och Färgaffärer.

Partilager hos Geijer & C:o, Stockholm



Svenskt fabrikat

Eternit-Tak

äro lätta, solida, eldsäkra, vattentäta och jämförelsevis billiga, kräva intet underhåll samt hafva ett förnämligt och prydligt utseende.

Öfver 400,000 kvm. upplagda i Sverige å alla slags byggnader.

Eternitbolaget, 36 Dasagatan 36
STOCKHOLM.
Riks 133 00. Allm. 99 69.

Ågrens Hotel och Pensionat

Stockholm, Klara Södra Kyrkogata 11.

2 min. väg från Centralstationen (invid Vasagatan).
Allm. tel. 7917. R. t. 6695. Märtha Bergstedt.

Hotel LULEÅ, Stockholm,

9¹/₂, Klara Vestra Kyrkogata 9¹/₂,

2 min. väg från Centralstationen. Rekommenderar sina tysta, komfortabla rum från 1:50 till högre pris.

OBS! Elektrisk belysning.
Rikstelefon 55 51. OBS! Inga årlöspengar.
Allm. Telefon 5 23. Högaktningsfullt A. Hammarin.

HOTELL KRONPRINSEN

DIREKTION:
CARL
LÖFVÄNDER

STOCKHOLM

HOTELL KRONPRINSEN



HOTEL REGINA

Drottninggatan 42, Stockholm.

Nytt, modernt, komfortabelt.

Resanderum mot tyst, planterad gård.

Telegr. Telef. "REGINA".

A.-B. Tekniska Fabriken

GRIPEN^s

— LINKÖPING —

välkända fabrikater rekommenderas.

Barnängens Skrif- & Copiebläck



som jämte en mångfald andra utmärkelser och prisbelöningar erhö

Jurys 1:a Guldmedalj i Lübeck 1895 och Guldmedalj i Bruxelles 1897 och som var det enda bläck som erhö

Guldmedalj i Stockholm 1897

och det enda icke franska bläck som tillerkändes så högt pris som

Guldmedalj på Verldsutställningen i Paris 1900,

Guldmedalj i Seattle 1909,

Guldmedalj i Buenos Aires 1910,

är odisputabelt det främsta af alla.

BORE

Stiftadt 1888

DE FÖRSÄKRADES EGET OLYCKSFALLS-FÖRSÄKRINGS-BOLAG

Försäkrade 60,000 personer.

Hufvudkontor: STOCKHOLM.

Agenter antagas.

Aktiebolaget

Gustafsbergs Fabriks Intressenter, Gustafsberg,

tillverkar alla sorters Porcelain enligt rikhaltigt priskurant såsom:

Bordsviser, äkta, opak, granit och ordinära
Kaffe- och Téserviser, äkta, opak, granit och ordinära;
Tvättviser, af många olika slag; samt en mångfald andra artiklar.

Dessutom tillverkas enligt särskilda priskuranter: Parian, Konst- och Lyxartiklar i helt hvitt eller dekoreradt porcelin, äfvensom Majolika, Sgraffito, Lyster, Stengods etc. Sanitetsgods samt Isolatorer och andra elektriska artiklar af porcelin.

Prof lager såväl vid Fabriken som i Utställningslokalen Kungsträdgårdsg. N:o 2 A, Stockholm.

ANTIKA MÖBLER SILVER PORSLIN

Sv. Konstsamlares förenings Förs.-A.-B.

STOCKHOLM

Hamngatan 1 a (invid Berzelii park).

Saltsjöbaden.

30 minuter med järnväg
från Stockholm

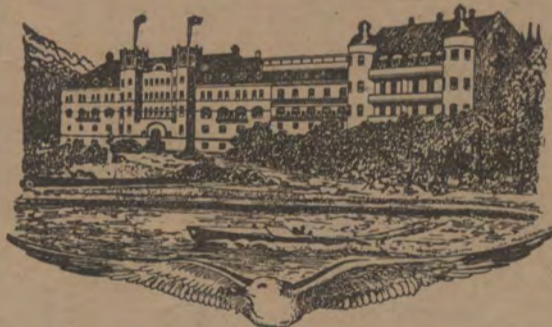

Grand hotell, Badanstalt och Sanatorium öppna hela året.

OBS! Under vintersäsongen billigare priser.

Begär prospekt.

Joh. Lundström & C:o A.-Bol. STOCKHOLM.

(Etablerad 1897).

Lager af Stenkol, Cokes och Antracit.

Åtaga sig leveranser till Järnvägar, Ångbåtar, Maskinverkstäder och Bruk.

Kontor: Skeppsbron 18, 2 tr.

RIKSTEL. 427.

ALLM. TEL. 22 88.

OBS. Annonsen om Hôtel Continental.

sid. 14.

Köp Klädningstyger

i Brunkebergs Manufakturmagasin

Stockholm, 24 Brunkebergstorg.

Se annonsen sid. 17.

Till AMERIKA o. KANADA.

Öfver Atlanten 3 dagar 22 timmar

»Laurentic», »Megantic», »Teutonic», »Canada»,

Världens största ångare till Canada

AMERIKAN-Linien, till Newyork och Boston etc.

ANCHOR-Linien, {4 nya jättepostångare.
CAMERONIA, ny 1911.

OBS! Biljettpris 145 kr.

ROYAL-Linien, nya snabbångare till Canada

OBS! Biljetter till Amerika, Afrika och Australien via Tyskland och England med de bästa linier.

Till Sydamerika nyaste snabbaste ång. å ROYAL HOLLAND LLOYD och alla linier dit. Illustrerad handbok med engelsk tolk fritt.

OBS! Köp icke biljett innan Ni efterhört våra goda villkor.

Biljetter till alla världsdelar säljas af

Ende generalagenten i Stockholm

A. Larsson-Orton (Bröderna Larsson & C:o)
24 Skeppsbron, 1 tr., STOCKHOLM.

E. G. Tjäder & Son

Cigarr- och Tobakshandelsfirma

— Grundad 1808 —

STOCKHOLM.

Malmstorgsgatan 6 - Ridderhusstorget 18

Hamngatan 2 - Fleminggatan 11

Firmans cigarrer finnas i restaurantvagnarna.



Järnvägs- och Spårvägsmateriel

såsom

Axlar med hjul

Hjulringar

Bromsblock af Glöckners Stahlguss,

Spårväxlar m. m.

tillverkas af

Supahammars Bruks

Aktiebolag,

SURHAMMAR.

J. Grundström.

Bankir-, Fond- och Vexelaffär.

Stockholm. Drottninggatan 9. Filial: Hamngatan 14.

Bureau de Change. Exchange Office,
Geldwechsel.

Filial: Södra Hamngatan 41, Göteborg.

§ Örvara Edra värdepapper hos
Stockholms Ensk. Banks
Notariatsafdelning
Eilla Nygatan 27.

Fr. V. Tunborg & C:o

Modemagasin

38 Hamngatan, 1 tr., Stockholm.

Riks 47 46. Allm. 2 81.