N:o 31.
(Järnv. Sommartabell
46:te Årg.

SVERIGES KOMMUNIKATIONER

Pris 15 öre.
(Utgifves i Stockholm hvarje helgfri Lördag och säljes i bokhandeln samt järnvägsstationerna.) Exped. Vasagatan 5 (Rikst. 2385) Allm. 15021. (Prenumerationspris lika öfver hela riket: för 1/1 år Kr. 6.00, 3/4 år Kr. 4.50, 1/2 år Kr. 3.00, 1/4 år Kr. 1.50).
Lörd. den 3 Aug. 1912.

Aktiebolaget STOCKHOLMS HANDELSBANK
Grundfond ..... Kr. 21,000,000
Reservfond och andra till framtida förfogande afsedda medel ..... cirka „ 24,000,000
Drifver alla slag af bankrörelse.

Spedition och Ångbåtsexpedition
(Etablerad sedan 1852).

F. O. KLINGSTRÖM
LÜBECK och HAMBURG.

Storartade etablissement för badinrättning. Tvättinrättning och Strykinrättning. Skandinaviens **Sevärdhet:** största simhall med utmärkta anordningar för simtäflingar. Riks 314, 3815. Allm. 9343, 9344

Mälarbadet
Handtverkareg. 11.

Vid Olympiska spelen i Stockholm, besök

Järnvägskarta öfver Sverige

Siffrorna vid järnvägslinierna hänvisa till resp. järnvägstabeller

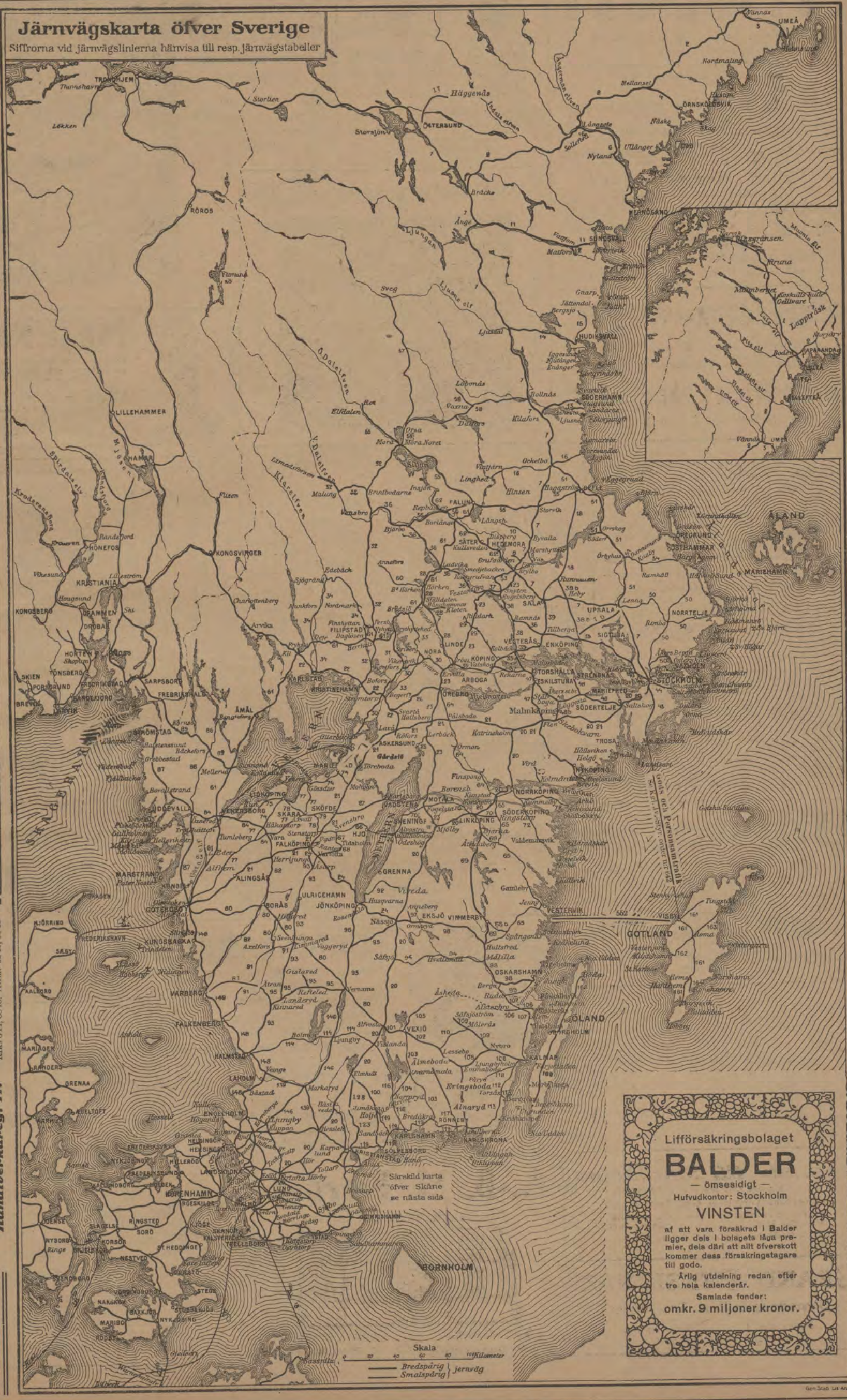

Om direkta biljetter till utlandet se sid. 7. ZONTAXOR M. M. se sid. 6.

LÜDERS & STANGE • LUBECK & HAMBURG • Spedition & Ångbåtsexpedition. • Kommissionärer för ångbåtslinierna Lübeck—Stockholm ete samt för postångarne Lübeck—Köpenhamn—Malmö & Lübeck—Göteborg.

Gör ett besök!

eller *skrif* efter *katalog* ifrån

Paul U. Bergströms A.-B.

Stockholm, Drottninggatan 74 & 76.
Hörnet af Kungsgatan.

Största *specialaffär i* **Herrartiklar.**

Alltid Nyheter!

Afdelningar för:

Finaste **Herr-Skrädderi**
efter Engelskt mönster.

Fullständig **Herrekipering.**

Specialité:
HATTAR. *Alla sorters Underkläder.* **KEMBELS SKODON.**
Reseffekter, Säng-, Res- och Häst-Filtar.

Eleganta och välgjorda **Herr-Kläder**
i **högfina** och *medelqvaliteer.*

Kavaj-Kostymer fr. 28 Kr. till 70 Kr. **Öfver-Rockar** fr. 30 Kr. till 100 Kr.

Sport- och Hvardags-Kostymer, Smoking-, Bonjour- och Frack-Kostymer, Ullstrar, Regnrockar, Sport-, Res- och Promenad-PALSAR.

Bättre **Gosskläder** i alla storlekar.

Förstklassiga prima varor! Billiga bestämda priser!

DUFF'S LIQUEUR WHISKY

MACLEAY, DUFF & Co., GLASGOW.

Generalagent
J. GRANGREN, Stockholm
Narvavägen 24 :: Rikstel. 5878.

AKTIEBOLAGET
Skandinaviska Trädgardinfabriken
TANGEN

pr STOCKHOLM

söker i utlandet energiska och för svensk export intresserade agenter och återförsäljare.

BEGÄR ALLTID
SVENSKT
TANGENS NYHETER GARDINER
FABRIKAT

Collan-Olja.

Prisbelönt vid alla utställningar
Världens yppersta **Skobesparingsmedel.**

Collan-Oljefabriken, T. Olsen.

Kungsg. 34, Stockholm. A. T. 5837. Riks 2984.

Sveabadets simhallar.

Stockholm.

88 Sveavägen.

MEJERIER

anläggas och monteras med bästa, modernaste och mest eKonomiska maskiner och redsKap af

STEN ERICSSONS EFTERTR.
VASAGATAN 3 — STOCKHOLM
Lager af alla slags mejeriutensilier.
Katalog på begäran.
Riks 30 30. Allm. 4 49.

Aktiebol. NORDISKA KREDITBANKEN

DROTTNINGGATAN 1, STOCKHOLM.

Kapital kr. 7,500,000.
Reserver „ 3,300,000.

Emottager penningar å Depositions-Kapital-, Sparkasse- och Upp- o. Afskrifningsräkning mot högsta gällande ränta.

Afdelningskontor:
Eskilstuna och Vaxholm.

A·B·STOCKHOLMS PATENTBYRÅ
·K·Y·ZACCO & E·H·BRUHN·

Patentombud: Ingeniör E. Svanqvist. Ombesörjer uttagning af patenter, registrering af varumärken mönster eller modeller i alla länder. Utfört öfver 20,000 sådana uppdrag. Etabl. 1879. Tlgr-adr: Invention. Tel. Riks. 382. Allm. 7809.
VASAGATAN 7· STOCKHOLM

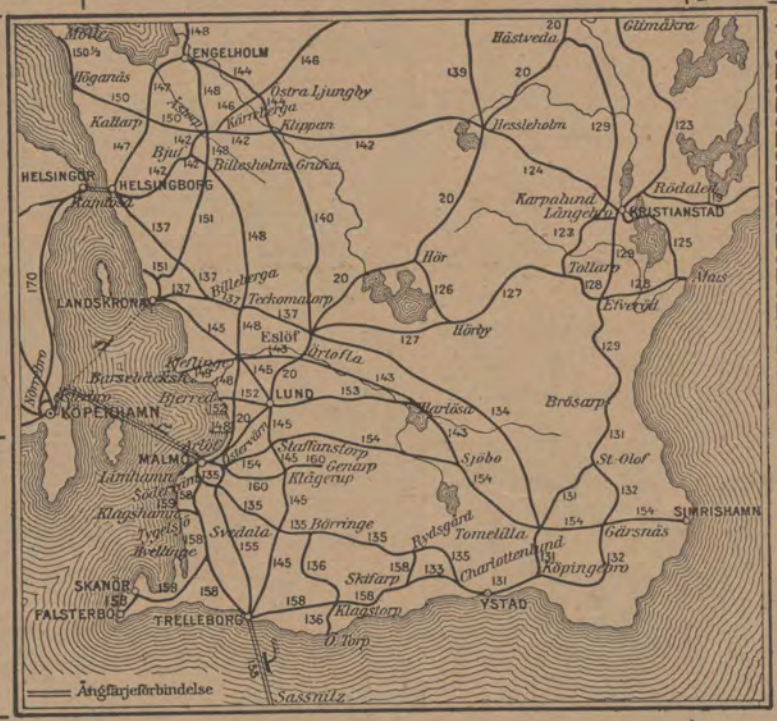

Det viktigaste för en resande att medföra är

1 fl. **GAHNELIT**
för tändernas och munnens vård eller

1 fl. **Gahns AMYKOS**
för tändernas och munnens vård och som antisepticum vid mindre skador.

1 tub **MANIOL**
för hudens vård.

Henrik Gahns Aktiebolag,

UPPSALA.

Billströms

Hofblomsterhandel,
Stureplan 4, Stockholm,
rekommenderar sina välbundna, erkändt smakfulla

Begrafningskransar.

De sällsyntaste och finaste blommor från egna växthus och trädgårdar.
Allm. Tel. 5739. Riks 1409.

G. U. Heurlin & C:o

(K. E. Ringholm)
SKRÄDDERI-AFFÄR
Biblioteksgatan 6 o. 8,
Stockholm.

PATENT WALDEMAR BOMAN Ingeniör
Medlem af Svenska Patentombudsföreningen
ROSENBAD 2 STOCKHOLM. BYRÅ

TURBINFABRIKEN, *FINSHYTTAN.*

Levererar **alla slags** vattenturbiner.
Ny tillverkning af
ytterligt snabbgående typer.
Levereras billiga och goda
Regulatorer.

Egen profningsanstalt **med direkt vattenmätning i reservoar**
för bestämmande af turbinernas verkningsgrad.

Fabrikens arbetsledare, äldre vattenverksbyggare, lemnar på begäran råd och upplysningar

P. L. ÅKERMAN & LUNDS Orgel Fabriks A.-B.

Kungl. Hofleverantör.
Allm. 86. Riks 26. SUNDBYBERG.
Kyrkoorglar. Orgelharmonier. Högsta utmärkelser.
Af sakkunnige lofordas ton. Förmånliga betalningsvillkor.
Begär kostnadsförslag och prisuppgift.

Resande till Stockholm.

Tvätta och prässa Edra kostymer och dräkter hos
Stockholms Färgeri & Kem. Tvättanstalt.
Butiker för emottagning af gods i alla stadsdelar.
Allm. Tel. 1496. Rikstel. 7617.
—— Snabbate expedition på platsen ——

A.-B. M. Færden

Specialité: Värmeledningar.

Riks Tel. 3433 Allm. Tel. 11980
Eriksbergsgatan 5 o. 7, Stockholm.

GRAND PENSIONAT

Strandvägen 7 A, Stockholm

Telefon Riks: 3169; 2508. Allm.: 547, 873.
Telegramadr.: Dehnpensionat.

REGISTER Å JÄRNVÄGS- OCH ÅNGBÅTSSTATIONER.

☛ Feta siffror (**1, 3, 5**) hänvisa till järnvägstidtabellerna. Kursiva siffror (*1, 3, 5*) hänvisa till ångbåtsturer. ☚

Att observera!

I tidtabellerna äro namnen å **utgångs-** och **slut**stationer, äfvensom **förenings**stationer betecknade med fet stil. Namnen å stationer vid **anslutande** järnvägar äfvensom tiderna för anslutande bantågs till eller afgång från sist nämnda stationer äro betecknade med *kursiv* stil. De vid samma stationsnamn utsatta siffrorna hänvisa till den eller de tabeller, hvarest anslutande banors tågtider finnas fullständigt angifna.

Tiden fr. o. m. kl. 6 00 på afton till o. med 5 59 på morg. angifves med understrukna minutsiffror.

Teckenförklaring.

× betyder att tåg gör uppehåll, endast om resande finnes att upptaga eller aflämna.
| » att tåg icke stannar.
a » att tåg stannar endast för resandes **afstigande**.
: » framför tidsiffra föregående dag samt : efter, följande dag.
:: » » andra dagen före samt :: efter, andra dagen efter.
» att tåg stannar endast för resandes **påstigande**.
» att mat finnes att tillgå.
» att hotell, rum för resande eller gästgifvaregård finnes i närheten af station.
» att förbindelse eger rum med ångbåt.
~~~~ **Ranklinie** framför ett tåg, betyder att sofvagnar medfölja.

C. — Centralstation.
Ö. — Östra station eller öfre station.
S. — Södra station.
V. — Västra station.
N. — Nedre eller norra station.
S.J. — Sveriges statsbanors station.

B:s — Bergslagsbanans station.
F. — Ångfärjestation.
h. — hamnen.
Bt. — Blandadt tåg.
Gt. — Godståg.
Lt. — Lokaltåg.
Pt. — Persontåg.
St. — Snälltåg.

S. — Söndagar.
M. — Måndagar.
Ti. — Tisdagar.
O. — Onsdagar.
To. — Torsdagar.
F. — Fredagar.
L. — Lördagar.
S.Hd. — Sön- o. Helgdagar.
Skd. — Söckendagar.
hf. — helgfria »

Tecknen ⊙ * ♀ * † § hänvisa till en med samma tecken försedd anmärkning.

Abbetorp 106
Abisko 1
Abiskojokk 1
Acklinga 66
Adolfsberg 23
Afvafors 2
Agnesberg 61
Albano 46
Alby 7
Alböke 168
Alebäck 78
Alfhem
—*Falun* 61
—*Göteborg* 61
—*Lilla Edet* 63
Alfta 58
Alfva 161
Alfvesta
—*Borås* 80
—*Göteborg* 80
—*Karlskrona* 101, 102
—*Malmö* 20 a
—*Stockholm* 20 b
—*Växiö* 101
Alingsås 21
Almedal
—*Alfvesta* 80
—*Borås* 80
—*Göteborg* 80, 148
—*Hälsingborg* 148
Almnäs 48
Almunge 50
Almvik 65
Alnaryd 117
Alsheda 94
Alstad 145
Alster 22
Alsterbro 106
Altuna 38 b
Alvastra 70
Ambjörnarp 93
Amsterdam *216*
Amundön 59
Andersbenning 53
Anderslöf 136
Anderstorp 95
Aneby 20 a, b
Angelstad 114
Ankarsrum 65
Anneberg 148
Annefors 60
Annelöf 143
Ansta 36
Anten 77
Antwerpen *216, 217, 445*
Anundsjö 2
Aplared 80
Arboga 35, *346*
Arbrå 7
Ardala 77
Arendala 153
Arentorp 77
Arfslindan 56
Arkelstorp 123
Arkösund 73, *318*
Arlöf
—*Göteborg* 148
—*Malmö* 20 a, 148
—*Stockholm* 20 b
—*Ängelholm* 148
Arneberga 70
Anebo 38 b
Arrie 155
Arvika 22 a, b
Asarum 116
Asby
Aska 70
Askeby 70
Askersund 25, *321*
Askeröd 134
Askerön *397*
Askim 59
Asmundtorp 137
Aspeboda 56
Aspen 21 a, b
Aspeå 2
Attarp 124
Autsarfve 164
Avesta 62
Axelfors
—*Falkenberg* 91
—*Hillared* 80
—*Limmared* 91
Axeltorp 100
Axelvold 148
Axhult 146
Axvall
—*Lidköping* 78
—*Skara* 78
—*Sköfde* 79
—*Stenstorp* 78
Backa 148
Backagård 79
Backaryd 103
Baggetorp 21 a, b
Bagghus *232*
Balingsta 7 b
Balingslöf 20 a, b
Balsby 123
Baltack 68
Bammarboda *384*
Bander 162
Bankeberg 20 a, b
Bankeryd 24
Banketorp 69 b
Bara 160
Barkarby 35, 40
Barkåkra 148
Barlingbo 161
Barnakälla 100
Barsebäcksby 149
Barsebäcksh. 149
Basted:n *321*
Bastuträsk 2 a
Bedinge 158
Bellevue 157
Berg 117
Berg
Berga
—*Kalmar* 107
—*Nässjö* 98
—*Oskarshamn* 98
Bergaby 107
Berga gård 107
Bergen *427*
Bergfors 1
Berghem 82
Bergkvara 113, *260*
Bergsbrunna 7 a
Bergsgården 55
Berghamn *363*
Bergsjö 15
Bergsslussar *320*
Bergvik 13
Bernshammar 29
Bersbo 65
Bestorp 69
Bettna 47
Billa 101
Billdal 59
Billeberga 137
Billesholm
—*Bjuf* 142
—*Hälsingb. C.* 142
—*Hässleholm* 142
Billesholms Gr.
—*Göteborg* 148
—*Landskrona* 151
—*Malmö* 148
—*Ängelholm* 148
Billinge 140
Billingsfors 86
Binnarebo 117
Birkekärr 72
Biskopskulla 7 b
Bispberg 62
Bispgården 2
Bjuf 142
Bjurfors 53
Bjurhem 61
Bjurkälla 70
Bjurå 2
Bjällum 78
Bjäreshög 160
Bjärges 161
Bjärka
—*Linköping* 69
—*Västervik* 69, 65
—*Åtvidaberg* 69 b
Bjärlöf 129
Bjärnum 139
Bjärred 152
Bjärsjölagård 134, 154
Björbo
—*Falun* 56
—*Tillberga* 36
Björboholm 77
Björka 23
Björkeryd 117
Björkestorp (Västerg.) 66
Björketorp (Alfsb.) 82
Björkhult 69
Björkliden 1
Björksjön 61
Björksundet *348*
Björna 2
Björneborg *226* (Finl.)
Björneborg 22 a, b
Björnegården 75
Björnhufvud *384*
Björnhyttan 28
Björnlunda 20, 21 a, b
Björnmossen. L:a o. St:a 16
Björnsjö 2
Björnstorp 154
Björnänge 7
Björsared 77
Björsund *336*
Björsäter 65
Blidingsholm 104
Blidsberg 93
Blidstena 65
Blikstorp 66
Blixterboda 23
Blomberg 74
Blomstermåla 107
Blyberg 55 b.
Blåningsmåla 117
Blågda 65
Blötberget 28
Boalt 123
Boda (Värml. 22 a, b
Boda (Västerg.) 80
Bodaberg 95
Bodarne 51
Bodarne V:a 21
Bodarsjön 57
Boden
—*Bräcke* 2
—*Lappträsk* 2
—*Luleå* 1
—*Riksgränsen* 1
Bodträsk 2
Bofors 30
Boge 163
Bogla 24
Bohult 98
Bohus 61
Bokdungen 97
Bokskogen 160
Bollebygd 80
Bollnäs
—*Orsa* 58
—*Stockholm* 7
—*Storlien* 7
Bollsta bruk 6
Bolmen 114
Bomhus 51
Bomsarfvet 56
Bor 80
Bordeaux *216*
Borensberg 70, *321 553*
Borggård 64
Borghamn 70 *553*
Borgholm *260*
—*Böda* 168
—*Färjestaden* 169
Borgsjöede 11
Borgstena 82
Borlänge
—*Falun* 61
—*Göteborg* 61
—*Insjön* 62
—*Krylbo* 62
Born 55
Borrby 132
Borås
—*Alfvesta* 80
—*Göteborg* 80
—*Herrljunga* 82
—*Varberg* 82
Bovallstrand *400*
Boxholm 20 a, b
Bramstorp 103
Brandsmo 80
Brandstorp 79
Bratteborg 96
Brattfors 16
Brattforsh:n 61
Bråås 105
Breared 114
Bredaryd 95
Bredgrind 9
Bredsjö
—*Dalkarlsberg* 33
—*Falun* 61
—*Göteborg* 61
—*Nora* 33
Bredåkra
—*Karlskrona* 119
—*Kristianst.* 119
—*Växiö* 103
Bremen *217, 432*
Bresfall 65
Brevik 98
Brevik (Lidingö) *374*
Breviken *472*
Brintbodarne 32
Brittatorp 105
Bro 35
Broaryd 93
Brobacken 82
Broby 129
Broddbo 7
Broddetorp 78
Brofjorden *397, 398*
Brogård *363*
Brokind 69
Bromsten 40
Bromölla 119
Brottskär 59
Brovallen 7
Bruksgården 94
Brunarp 91
Brunflo 7
Brunna 7
Brunnkärr 70
Brunsberg 22 a, b
Brunsbo 78
Bruzaholm 98
Bryne 74
Brålanda 61
Brånahult 109
Bråneck 78 b
Brånnestad 72
Bråstorp 117
Bräcke
—*Lappträsk* 2
—*Morjärv* 2
—*Stockholm* 7
—*Storlien* 7
Bräkne-Hoby 119
Brännarp 148
Brännberg 2
Brännfors
Bränninge 70
Brännland 3
Brännsågen 51
Brömsebro 113
Brösarp 129 131
Brötjemark 92
Brötjärna 56
Budatorp 77
Budskär 59
Bunn 92
Bureå
Burgsvik 161, *257*
Burseryd, Smål. 93
Butle 161
Byarum 96
Bygget 114
Byholma 114
Byringe 48
Byske
Byvalla
—*Långshyttan* 10
—*Stockholm* 7
—*Storlien* 7
Byvattnet 2
Byxelkrok *260*
Bålnäs
Bålsta 35
Bångbro 28
Bånghammar
—*Frövi* 28
—*Kloten* 28
—*Ludvika* 28
Båstad 148
Båtskärsnäs
Bäck (Gästrl.) 55
Bäck (Smål.) 146
Bäck, (Öland) 169
Bäckaskog 119
Bäckefors
—*Bängtsfors* 86
—*Kornsjö* 89
—*Mellerud* 89
—*Uddevalla* 86
Bäl 163
Bälgviken 47
Bängtsfors 86, *412*
Bängtstorp 30
Bärby 50
Bärg 117
Bäsna 56
Böda 168
Bökebergssl. 145
Böketofta 148
Bökö 114
Börje 7
Börringe
—*Malmö* 135
—*Ystad* 135
—*Östratorp* 136
Börseryd 108
Cadix *221*
Catania *221*
Charl.-berg 22 a, b
Charlottenlund
—*Malmö* 135
—*Skifarp* 133
—*Ystad* 133, 135
Christians:d *427*
Dagarn 23
Daglösen
—*Falun* 61
—*Filipstad* 61
—*Göteborg* 61
Dagstorp 143
Dal 91
Dala 66
Dala-Finhyttan 8
Dala Floda 56
Dala Järna 36
Dalarö *390*
Dalby 154
Dalby Öland 169
Dalbyro 168
Dalfors 58
Dalkarlsberg 30, 30 b
Dalskog 89
Dalslands kanal
Dals Rostock 89
Dalum 93
Danderyd 41, 50
Dannemora
—*Gäfle* 51
—*Hargshamn* 54
—*Uppsala* 51
Degeberga 129
Degerbäcken 2
Degerfors
—*Charlottenb. g* 22 a
—*Laxå* 22 b
Degerselet 2
Degerön 23
Deglundsbäcken 34
Deje
—*Falun* 61
—*Göteborg* 61
—*Karlstad* 34
—*Munkfors* 34
Dejefors Bruk 34
Delsbo 14
Derome 82
Derome skolh. 82
Dingelvik 86
Dingle 87
Dingtuna 35
Diö 20 a, b
Djupadal 103, 119
Djuphällen 62
Djupvik *397*
Djurkälla 70
Djurmo 62
Djursholm 41
Djurslöf 154
Djurås 62
Dockmyr 2
Dofverstorp 64
Domnarfvet 61
Dormen 26
Drefviken 43
Drättinge 92
Dufed 7
Dufhult 100
Dufnäs 62
Dufnäs, Saltsjö 44
Dufnäs *387*
Dune 163
Dunker 48 b
Dvärsätt 7
Dylta bruk 23
Dynekärr 113
Dynäs 6
Dysjön 7
Dösjöbro 143
Eckerna 63
Ed 89
Edane 22 a, b
Ede 11
Edebo 50
Edebäck 34
Edestad 119
Edsbro 50
Edsbyn 58
Edsgatan 34
Edsvalla 61
Efveröd
—*Hästveda* 129
—*Långebro* 129
—*Tollarp* 128
—*Ystad* 129, 131
—*Åhus* 128
Ekaryd 112
Ekeberga 110
Ekeby 151
Ekebybruk 7 b
Ekebyholm 50
Ekedalen 67
Ekefors 93
Ekeryd 96
Ekerö *363*
Eketorp 169
Ekestad 123
Eket 146
Ekeås 105
Ekhult 99
Eklunda 74
Eklången 48
Ekolsund, 35, *365*
Eksjö 98
Ekskogen 50
Eksund 20 a, b
Eksås 105
Ekträsk 2
Eldgarn *365*
Eldris 55 b
Eldsberga 148
Ellenö 86
Ellös *397, 398*
Emarp 98
Emmaboda
—*Kalmar* 108
—*Karlshamn* 102
—*Växiö* 102
Emmaljunga 139
Emådalen 57
Enafors 7
Enbergsäng 30
Eneboga 48 b
Enebyberg 50
Engelbrektsgat. (Stockholm) 41
Enköping *333*
—*Uppsala* 7 b
—*Frövi* 35
—*Runhällen* 38 b
—*Stockholm* 35
Eriksdal 154
Erikslund 11
Erikstad 61
Eriksöre 169
Eringsboda 117
Erken 50
Ervalla
—*Krylbo* 23
—*Mjölby* 23
—*Nora* 30
—*Otterbäcken* 30
Eskilsryd 108
Eskilstuna *341*
Eskilstuna c:l
—*Kolbäck* 47
—*Mälarbaden* 48
—*Nyköping* 47
—*Södertälje* 48
—*Valskog* 47
Eskilstuna n:a 48
» s:a 48
Eslöf
—*Hälsingborg* 137
—*Klippan* 140
—*Kristianst.* 127
—*Landskrona* 137
—*Malmö* 20 a
—*Stockholm* 20 b
—*Ystad* 134
Esseboda 100
Essunga 77
Etelhem 161
Ettebro 103
Evedal 105
Experimentalfältet 41
Fagerhult, Åsbo 146
Fagerlid 77
Fagersanna 27
Fagersjö 43
Fagersta 36
Fagerås 22 a, b
Falerum 65
Falkenberg
—*Göteborg* 148
—*Hälsingborg* 148, 147
—*Limmared* 91
Falköping
—*Göteborg* 21 a
—*Halmstad* 24, 93, 95
—*Jönköping* 24
—*Nässjö* 24
—*Stockholm* 21
—*Ulricehamn* 93
Falsterbo 158
Falun
—*Björbo* 56
—*Gäfle* 55
—*Göteborg* 61
—*Orsa* 55
—*Repbäcken* 56
Falun, norra 55
Fanom 6
Faringe 50
Fegen 81, 95
Fellingsbro 35
Fidenäs 161
Filipstad
—*Daglösen* 61
—*Edebäck* 34
—*Falun* 61
—*Göteborg* 61
—*Kristineh.* 32
—*Mora* 32
—*Munkfors* 34
—*Älfdalen* 32, 55 b
Filipstad V. 61
» Ö. 32
Filsbäck 74
Finja 142
Finnerödja 21
Finnemossen 34
Finnfors 2 a
Finnshyttan
—*Kristineh.* 32
—*Mora* 32
—*Munkfors* 34
—*Älfdalen* 32, 55 b
Finsjö 99
Finspång 64
Finsta 50
Fiskeby 20 a, b
Fiskebäckskil *397, 398*
Fisksätra 44
Fjugesta 28
Fjälie 152
Fjälkinge 119
Fjällbacka *398, 400*
Fjällåsen 1
Fjärdhundra 38 b
Fjärdingslöf 145
Fjärås 148
Flen
—*Eskilstuna* 47
—*Nyköping* 47
—*Stockholm* 20 b, 21 b
Flisby 20 a, b
Fliseryd 99
Floda 21
Flosjöhyttan 31
Flugeby 94
Flybo 105
Flyinge 143
Flädie 148
Fogdarp 127
Fogdhyttan 34
Fogdö *232*
Folkabo 68
Folkesta 47
Fornåsa 70
Fors
—*Garpenberg* 8
—*Stockholm* 7
—*Storlien* 7
Forsaström 65
Forsbacka 55
Forsby 51
Forserum 24
Forshaga 34
Forshammar 29
Forsheda 95
Forshem
—*Göteborg* 77
—*Lidköping* 74
—*Mariestad* 77
—*Moholm* 74
—*Skara* 77
Forshult 98
Forssa 14
Forssa ångsåg 14
Fosieby 155
Fotevik 158
Framnäsviken 41
Fredriksberg 60
Fredriksdal 95
Fredriksfors 14
Fredrikshamn 170, *430*
Fredrikslund *232*
Freluga 58
Frescati 41
Fridafors 116
Fridene 66
Fridhem 124
Fridhemsberg 91
Friel 75
Frillesås 148
Frinnaryd 20 a, b
Fristad 82
Fritsla 82
Frosta Hammarlunda 143
Fruvik *386*
Frykensjön *534*
Fryksta 22, *534*
Frånö 6
Främlingshem 18
Frändefors 61
Frändtorp 21 a, b
Fränsta 11
Frölundaborg 59
Fröslida 95
Frösthult 38 b
Frösunda 50
Frövi
—*Eskilstuna* 35, 47
—*Krylbo* 23
—*Ludvika* 28
—*Mjölby* 23
—*Stockholm* 35
Fu 55
Fuhr 102
Fulltofta 126
Funka
Furingstad 72
Furudal 58
Furulund 148
Furustad
Furusund *230*
Furuvik 51
Fåfängan 44
Fågelhem 69
Fågelmara 113
Fågelsjö 57
Fågelsta
—*Krylbo* 23
—*Linköping* 70
—*Mjölby* 23
—*Vadstena* 70
—*Ödeshög* 70
Fågelsång 153
Fågelvik *397*
Fågelvik *259*
Fåglavik 21 a, b
Fånöö *365*
Fårhult 65
Fårösund *257*
Fägerstad 101
Fälhult 100
Färgelanda 86
Färjestaden 169, *470*
Färlöf 129
Färnäs 55
Fässberg 148
Fästad 65
Fölsbyn
Föra 168
Förlösa 107
Förnäs 92
Fröskelås 106
Förslöf 148
Gagnef 62
Gamla Uppsala 51
Gamleby 65, *259*
Gammalkr:pa 32
Gammalstorp 119
Gammelmark 152
Gammelstad 1
Gammerud
Gane 163
Gantofta 137
Garn 63
Garnvik 69
Garpenberg 8
Garsås 55
Gastsjön 2
Gefsjön 7
Geijersdal 61
Geijersholm 34
Gemla 101
Genarp 160
Gendalen 77
Genevad 148
Getinge 148
Getterån 11
Gillberga 70
Gimo 54
Gisebo 92
Gislaved 95
Gislöf 158
Gisslarbo 29
Gistad 20 a, b
Gjedser *201*
Glemmingebro 132
Glimminge 129
Glimåkra 123
Glottra 64
Gnarp *232*
Gnesta 20, 21 a, b
Gnosjö 80
Godegård 23
Gonäs 28
Gopshus 55 b
Gottne 2
Grafudden
Grafvarne *397 400*
Grafverfors 20 a, b
Granbergsdal 30
Granbo 7
Grangärde 36
Graninge 2
Gransjö 1
Granstanda 55
Granton *442*
Gravendal 60
Grebbestad *398, 400*
Greby 70
Grefvie 148
Grefvie, östra 155
Grillby 35
Grimeton 81
Grimnäs 7
Grimsby *204*
Grimslöf 116
Grimstorp 20, a b
Grimsås 80
Gringelstad 129
Gripenberg 20 a, b
Gripsholm 48, *342*
Grislehamn *232*
Grohed 87
Gropen 26
Grufgården 8
Grums 61
Grundbro 48
Grundsund *397*
Grunnebo 84
Grycksbo 55
Grycksmyra 58
Gryt 129
Gryt *259*
Gryt 23
Grythyttehed
—*Falun* 61
—*Göteborg* 61
—*Kortfors* 31
Gryttjom 6
Grytsvexeln 64
Gråbo 77
Gråmanstorp 144
Gråtbäck 57
Gräfsnäs 77
Gräfve by 26
Grängen 33
Grängesberg 28
Grängesb. B:s 61
Gränna *321 553*
Grännaforsa 20 a, b
Gränum 119
Gräsberg 61
Gräsgärde 112
Gräsgård, Öland 169
Grästorp 84
Grönalunds Tivoli 136
Grönskog 99
Grönängen 11
Grötingen 2
Grötlingbo 161
Gualöf 119
Gullaskruf 109
Gullberg 70
Gullberna 101
—*Kalmar* 113
—*Karlskrona* 113, 119
—*Kristianst.* 119
Gullbrandst. 148
Gullholmen *397, 398*
Gullringen 69
Gullspång 30
Gullsta 11
Gumboda
Gullträsk 1
Gungvala 116
Gunnarslund 168
Gunnarstorp 142
Gunnebo *259*
Gunnilse 77
Gunsta 50
Gusselby 28
Gustafs 62
Gustafsberg *387*
Gustafstorp 119
Gustafsvik *387*
Gusum 72
Gyhult 147
Gyllebo 132
Gylsboda 100
Gysinge 18
Gyttorp 33
Gåfvan 94
Gåfvetorp 20 a, b
Gånghester 80
Gårda 148
Gårdby 169
Gårdmanst:p 144
Gårdnäs 6
Gårdsjö
—*Göteborg* 21 a
—*Lidköping* 77, 74
—*Mariestad* 77
—*Stockholm* 21 b
Gårdstånga 143
Gårdveda 94
Gårrö 123
Gåshvarf 55 b
Gäfle *233*
—*Falun* 55
—*Ockelbo* 51
—*Orsa* 55
—*Sala* 18
—*Uppsala* 51
Gäfle södra 51
Gäfverånge 16
Gäfvunda 32
Gällared 81
Gällivare 1
Gällö 7
Gärdala 69
Gärds Köpinge 129
Gärds Lyngby 128
Gärdslösa 169
Gärsnäs
—*Malmö* 154
—*Simrish.* 154
—*S:t Olof* 132
—*Ystad* 132
Gökalund 113
Gölsjö 80
Göringen 58
Gössäter 77
Göta 63
Göteborg 267, *397—445*
—*Alfvesta* 80
—*Borås* 80
—*Falun* 61
—*Hälsingborg* 148, 147, 137
—*Lidköping* 77
—*Malmö* 148
—*Skara* 77
—*Stockholm* 21 b
—*Strömstad* 87
—*Särö* 59
—*Tingstad* 87
Götened 77
Habo 24
Hacksta *365*
Hofgård 136
Hafdhem 161
Hafstenssund *400*
Hagalund 7 a
Hagaström
—*Falun* 55
—*Gäfle* 55
—*Sala* 18
Hagelsrum 98
Hagfors 34
Hagge 36
Hallabro 103
Halleby 65
Hallsberg
—*Göteborg* 21 a
—*Krylbo* 23
—*Mjölby* 23
—*Stockholm* 21 b
Hallstaham:ar 38
Halltorp 112
Halmstad *202, 204, 267*
—*Göteborg* 148
—*Hälsingborg* 148, 147, 137
—*Nässjö* 95
—*Vislanda* 114
Halmstad n:a 148
Hamburg *431*
Hamburgs:d *400*
Hammar 125
Hammarlunda Frosta 143
Hammenhög 132
Hamneda 146
Hanaskog 129
Hanå 1
Hangö *225*
Hansjö 57
Haparanda
Haraldsmåla 107
Hardeberga 153
Harg 54
Hargshamn 54
Harlösa 143, 153, 154
Harmånger 15
Harnäs 51
Harplinge 148
Harri, Lilla 143
Harrå 1
Harsjön 47
Hasselbacken 70
Hasselfors 22 a, b
Hasslarp 150
Hasslerör 77
Hassle-Säby 77
Havre *216, 445*
Heagård 148
Heberg 148
Heby
—*Enköping* 38 b
—*Runhällen* 38 b
—*Sala* 7
—*Uppsala* 7
Hede 148
Hedemora 62
Heden 7
Heden 59
Hedensberg 39
Hedesunda 18
Hednoret 2
Hedvigsdal 132
Helgum 2
Helgö *255*
Helsingfors *225*
Helsingör 170
Helås 77
Hemfosa 43
Hemse
—*Hafdhem* 161
—*Ronehamn* 164
—*Visby* 161
Hemsjö 116
Hennan 7
Henriksdal 44
Hensmåla 103
Henån *398*
Herrestad 70
Herrgården 8
Herrhult
—*Falun* 61
—*Göteborg* 61
—*Mora* 32
—*Kristineh:n* 32
—*Älfdalen* 32, 55 b
Herrljunga
—*Borås* 82
—*Göteborg* 21 a
—*Stockholm* 21 b
—*Uddevalla* 84
—*Varberg* 82
—*Vänersborg* 84
Herrstab:rg 20 a, b
Herräng *232*
Hestra 80
Hidingebro 26
Hidingsta 64
Hillared
—*Alfvesta* 80
—*Axelfors* 80
—*Borås* 80
—*Göteborg* 80

Allmänna Lif-
försäkringsbolaget
Strandvägen 5 A, Stockholm.

"BRIDGE" TURKISH CIGARETTES

Nyhets-Magasinet • Nils Adamsson
Centralpalatset, Stockholm.

Hotel, Pensionat, Rum för resande och Gästgifvargårdar Ggfvg. i Sverige.

Abborrträsk, Ggfvg.
Alanäset, Ggfvg.
Alfhem, Lödöse hotel.
Alfvesta, Järnvägshotellet se annons sid. 33.
» Ggfvg.
Alingsås, Stadshotellet.
» Ggfvg.
Alstad, Järnvägshotellet.
Alsterbro, Hotel.
Alunda, Ggfvg.
Alvastra, Järnvägshotellet.
» Ombergs turisthotel.
Anderssons Sanna, Järnvägsh:t.
Anderstorp, Järnvägshotellet.
Aneby, Rum för resande.
Antnäs, Ggfvg.
Anundgård, Ggfvg. (Östbyn).
Arboga, Hotel m. Restaurant.
Arbrå, Ggfvg. o. Hotel.
Arfslindan, Ggfvg. (Komtillmätta).
Arholma, Pensionat.
Arjeploug, Ggfvg.
Arkösund, Hotel m. Restauration.
Arlöf, Hotel.
Arvika, Arvika hotel.
» Hotel Central.
Askersund, Askersunds hotel.
» Stadshotellet.
Aspeboda Ggfvg.
Avesta, Hotel Avesta.
» » Bellevue.
» Ggfvg.
Backa, Ggfvg.
Backe, Rum för resande.
» Ggfvg. o. Hotel.
Balingslöf, Hotel.
Bankeberg, Hotel.
Bastuträsk, Ggfvg.
Berga (Karlmar l.), Hotel.
Bergkvara, Hotel.
Bergnäsudden, Ggfvg. (Alfvaviken).
Bergsjö, Ggfvg. o. Hotel.
Beted, Ggfvg.
Bie, Ggfvg.
Billesholms Grufva, Hotel.
Billinge, Billinge hotel.
Bispgården, Turisthotellet Indalsälfven.
Bjuf, Hotel.
Bjärka, Turisthotellet.
Bjärnum, Ggfvg.
Björksele, Ggfvg.
Björna, Ggfvg.
Boden, Ggfvg.
» Järnvägshotellet.
» Handl. Jonssons privathotell.
Bofors, Bofors hotel.
Bograngen, Ggfvg.
Bogsta, Ggfvg, Svärdsbro.
Bollnäs, Järnvägshotellet.
» Centralhotellet.
» Pensionat.
» Ggfvg.
Bomsarfvet, Ggfvg.
Borghamn, Turisthotellet (Sommarmån.).
Borgholm, Stadshotellet.
» Hotel Borgholm.
Borgstena, Ggfvg.
Borlänge, Järnvägshotellet.
» Centralhotellet.
» Rum för resande.
Borrby, Hotel.
Borås, Borås hotel.
» Centralhotellet.
» Hotel Metropol.
» Hotel du Nord.
» Järnvägshotellet.
» Nya hotellet.
» Västergötland.
» Ggfvg.
Bovallstrand, Ggfvg.
Boxholm, Brukshotellet.
» Järnvägshotellet.
Brattbäcken, Ggfvg.
Breared, Ggfvg.
Bredsel, Ggfvg (Storfors).
Broby, Ggfvg.
Bralanda, Privathotel.
Bräcke, Järnvägshotellet.
» Nya hotellet.
» Wallanders hotel.
Bräkne-Hoby, Ggfvg. o. Hotel.
Brösarp, Hotel.
Bureå, Rum f. resande.
Burge, Ggfvg.
Burgsvik, Rum f. resande.
Bygdeå, Hotel Röring.
Bygget, Järnvägshotel.
Byske, Ggfvg.
» Hotel.
Båstad, Hotel A.-Bol.
» Hotel Viktoria.
» Ggfvg.
Bäckebo, Ggfvg.
Bäckefors, Hotel.
Bängtsfors, Hotel.
Bönan, Hotel.
Charlottenberg, Hotel m. Rest.
» Privathotel.
Dalarö, Hotel Dalarö m. Rest.
» Hotel Lilla sällskapet.
Dalby, Järnvägshotellet.
» Ggfvg.
Dannemora, Hotel Dannemora.
Degeberga, Hotel.
Degerfors, Centralhotellet.
» Hotel Svea.
Degerhamn, Degerhamns hotel.
» Ggfvg.
Deje, Engbergs hotel.
» Ryds hotel.
Delsbo, Ggfvg.
Djupviken, Ggfvg.
Djursholm, Hotel m. Rest.
» Pensionat o. Hotel
» Rum för resande.
» Pensionat.
Djurås, Ggfvg. v. Komtillmätta
Dofverstorp, Ggfvg. (Finspong)
Dufed, Dufeds hotel.
» Ggfvg.
Ed, Järnvägshotel o. Rest.
» Turisthotellet Carl XII.
» Hotel m. Restaurant.
Edane, Rum för resande.
» Ggfvg.
Edefors, Turisthotellet (under sommarm.).
Edsbyn, Ggfvg.
Ekshärad, Rum f. res. (Kyrkheden).
Eksjö, Ggfvg. o. Hotel: Stadshot.
» Rum f. res., Järnvägshot.
Ellös, Ggfvg.
Emmaboda, Emmabvda nya hot.
Enafors, Turisthotel.
Enköping, Stadshotellet.
» Nya Hotellet.
» Rum f. resande.
Eskilstuna, Hotel: Stadshuset.
» Hotel Gästis.
» Frimurarehotellet, se annons sid. 19.
» Nya Hotellet.
Eslöf, Eslöfs järnvägshotel.
» Nilssons hotel.
Esperöd, Hotel.
Essunga, Ggfvg.
Evedal. Hotel m. Restaurant (sommarm.).
Fagerhult, Ggfvg.
Fagersta, Hotel.
Falerum, Hotel.
Falkenberg, Stadshotellet.
» Hvitan.
» Ggfvg.
» Järnvägshotellet.
Falköping, Hotel.
» Ggfvg.
Falköping-Ranten, Rantens Hotel m. Restaurant.
Falsterbo, Falsterbohus
Falun, Stadshotellet.
» Nya Hotellet.
» Falu Hotel.
» Centralhotellet.
Fellingsbro, Ggfvg. (Olofsborg).
Filipstad, Stadshotellet.
» Järnv.- o. Turisthot.
» Rum för resande.
Finspång, Finspångs hotel.
» Lotorps hotel.
Fiskebäckskil, Ggfvg.
» Pensionat.
Fittja, Ggfvg.
Fjälkinge, Hotel.
» Ggfvg.
Fjällbacka, Hj. Andrén.
» Ggfvg.
Fjällnäs, Sanatorium Fjällnäs.
Fjällsjö Sil, Ggfvg.
Fjärdhundra, Ggfvg. (Karleby).
Flen, Järnvägshotell.
Fors, Hotel o. rum för resande.
Forserum, Restaurant m. rum för resande.
Forshaga, Järnvägshotellet.
Fredriksberg, Ggfvg.
Fristad, Järnvägshotellet.
Fritsla, Hotel m. Restaurant.
Frändefors, Ggfvg. (Dykälla).
Fränsta, Hotel.
» Ggfvg.
Frövi, Frövi hotel.
Funäsdalen, Ggfvg.
Furusund, Hotel o. Ggfvg.
Fågelsta, Rum f. resande.
Fårö, Ggfvg. (Broa).
Fårösund, Fårösunds hotel.
» Rum f. resande.
Färgelanda, Färgelanda hotel.
Färgestaden, Hotel.
Föllinge, Ggfvg.
Förslöf, Hotel.
Gagnef, Pensionat.
Gamleby, Hotel Gamleby.
Gammelstad, Ggfvg.
Genarp, Järnvägshotel.
Getinge, Hotel.
Gislaved, Hotel Birger.
Glimåkra, Hotel.
Glommersträsk, Ggfvg
Gnesta, Järnvägshotel.
» Hotel Hahr.
Gnosjö, Rum för resande.
Godegård, Ggfvg. (Godegård).
Gottne, Ggfvg.
Grangärde, Ggfvg.
» Turisthotel.
Granö, Ggfvg. vid Tegsnäs.
Grebbestad, Hotel.
» Ggfvg.
» Rum f. resande.
Grefvie, Hotel.
Grimslöf, Ggfvg.
Grislehamn, Pensionat.
Grillby, Hotel m. Restauration.
Gryt, Ggfvg. vid Snäckevarp.
Grythyttehed, Hotel.
Grängesberg, Förvaltningshot.
» Turisthotellet.
» Hotel Holmberg.
Gränna, Hotel Brahe.
» Gränna turisthotel.
Gräsmark, Ggfvg. (Uddheden).
Grästorp, Ggfvg.
» Hotel.
Grönskåra, Ggfvg.
Gustafsberg, Ggfvg.
Gusum, Hotel.
Gäfle, Centralhotellet, se annons sid. 8.
» Fenix.
» Järnvägshotellet.
» Grand Hotel.
» Lilla Hotellet.
» Strandhotellet.
Gällared, Ggfvg. (Normanstorp).
Gällivare, Järnvägshotellet.
» Ggfvg.
Göteborg, Hotel Bristol.
» Centralhotellet.
» Hotel d'Angleterre.
» » du Nord.
» Hotel de Suède.
» » Garni.
» Praktiska hemmet.
» Grand Hotel Haglund, se annons sid. 16.
» Göta Källare, se annons sid. 14.
» Hotel Dalarne.
» » Eggers.
» » Kronprinsen.
» » Norden.
» » Pens. Öster.
» Johanssons hotel.

Forts. sid. 4.
~~~~

FABRIKSMAGASINET 21 B. Stora Nygatan 21 B. • Stockholm.
Rullgardiner, Tapeter o. Papp, Fiskredskap, Ramlister, Kornischer, Gardinstänger m. m. Slipning af rakknifvar m. m. emottagas.
Allm. Tel. 25 29. (Fritz Jansson) Allm. Tel. 25 29.

Se Aktie-Bol. Stockholms Handelsbanks annons på Statens järnvägsbiljetter. Vänd på biljetten!

Hillersjö 363
Hillerstorp 80
Himle 148
Hindby 135
Hindås 80
Hinshult 106
Hinsnoret 61
Hjo 66, 321, 551 553
Hjorted 65
Hjortekrog 58
Hjortkvarn 64
Hjortsberga 80
Hjulsbro 69
Hjulsjö 33
Hjälmedal 397, 398
Hjälmsäter 74
Hjälta 5
Hjältevad 98
Hjärtsäter 86
Hoby. Bräkne 119
Hofmansby:d 116
Hofmantorp 102
Hofors 55
Hofslätt 96
Hofsta 23
Hof. Stora 77
Hofva 77
Hofvetorp 69
Hofås 59
Hogrän 162
Hogstad 66
Hogstorp 87
Hohög 160
Hok 95
Holbonäs 20, 21 a, b
Holen 55
Holje 119
Holmby 143
Holmeja 145
Holmfors 1
Holmsjö 102
Holmsveden 7
Holsby 34
Holsby br. 94
Holtsljunga 91
Homna 58
Horda 80
Horn 342
Horna 125
Horndal 7
Hornsborg 146
Hornsö 107
Horred 82
Horrsjön 32
Horsary 119
Hosjö 55
Hospitalet 145
Hossmo 112
Huddinge 20, 21 a, b
Hudiksvall 14, 15, 233, 234
Hudiksvall ö. 15
Hufvudsta 40
Hull 216
Hult (Smål.) 98
Hult (Västerg.) 82
Hultaberg 123
Hultaby 94
Hultafors 80
Hultagård 94
Hultanäs 105
Hultrum 92
Hultsfred
—Kalmar 98, 107
—Linköping 69
—Nässjö 98
—Oskarshamn 98
—Vimmerby 69
—Västervik 65
Hultsfreds sl. 60
Hulvik 116
Hulån 36
Hundsjö 2
Hunestad 81
Hunneberga 143
Hurfva 134
Husby östra 72
Huskvarna 92
Husum
Hvalstad 65
Hvarf 70
Hvellinge 158
Hvena 65
Hvetlanda 94
Hviderup 143
Hvitaby 131
Hvitsten 106
Hvittaryd 146
Hvitvattnet 2
Hybo 14
Hylinge 73
Hyllstofta 142
Hylta 123
Hyltan 24
Hyltebruk 95
Håkanbol 30
Håkanryd 100
Håkantorp
—Herrljunga 84
—Göteborg 77
—Lidköping 74
—Moholm 74
—Uddevalla 84
Hålland 7
Hållsta 47
Hållsviken
Hånger 146
Hångsdala 68
Hånick 15
Hårsbäck 38 b
Håsjö 2
Håslöf 158
Hädinge 80
Häfverösund 50
Häggenäs 17
Häljarp 143
Hällabäck *93
Hällberga 48
Hällby 47
Hällby brunn 48
Hällefors 61
Hälleforsnäs 47
Hällekis 74
Hällerum 65 b
Hällestad 64
Hällevadsh:lm 87
Hällevikstr:d 398
Hällinge 94
Hällnäs 2
Hällsjö 11
Hällstigen 35
Hälsingborg 202, 206, 267
—Eslöf 137
—Göteb. 147, 148
—Landskrona 137
—Malmö 137
—Ramlösa 141
—Rå 141
—Stockholm öfv. Göteborg 148
—Stockholm öfv. Hässleholm 142
Häradsh:mar 72
Härkeberga 7 b
Härlingstorp 78
Hällinge 94
Härnestad 128
Härnösand 6, 235, 236
Härryda 80
Härsjön 119
Härsängen 86
Hässelby 163
Hässleholm
—Hälsingborg 142
—Kristianst. 124
—Malmö 20 a
—Stockholm 20 b
—Veinge 139
Hästbo 7
Hästh. 551 553
—Fågelsta 70
—Lidköping 70
—Mjölby 66
—Ödeshög 70
Hästholmens hamn 66, 70
Hästnäs 161
Hästveda
—Kristianst. 129
—Malmö 20 a
—Stockholm 20 b
—Ystad 129, 131
Hök 95
Höfversby 65
Höganäs öfre 150
» nedre 150, 150½
Högberg 36
Högen 15
Högestad 154
Högevall 153
Högfors 37
Högsbo 59
Högsby 107
Högsjö 21 a, b
Högsten 48 b
Högsäter 86
Högåsen 30
Höje 34
Höjentorp 87
Höjsmölla 149
Hökedalen 89
Hökmora 23
Hökön 100
Hököpinge 158
Höllviken 158
Hönneström 109
Hönsinge 136
Hör—Hörby 126
—Malmö 20 a
—Stockholm 20 b
Hörby
—Eslöf 127
—Hör 126
—Kristianst. 127
Hörk 28
Hörken B:s
—Annefors 60
—Falun 61
—Göteborg 61
Hörle 95
Hörnefors
Hörnsjö 2
Höstena 91
Idefjorden 400
Ideholm 110
Igelsta 20, 21 a, b
Igelstorp 27
Ignaberga 124
Ilända
Immeln 123
Ingatorp 98
Ingelsby 25
Ingelstad 103
Ingelsträde 150
Ingeröd 397
Insjön 62
Istrum 78 b
Isums 162
Iväg 86
Jakobsberg 40
Jakobstorp 75
Jenny 65
Johannesdal 48
Johannisberg 11
Johanneshus 119
Johansfors 95
Jonsberg 73
Jonsered 21
Jonsjö 82
Jordberga 136
Jordbro 43
Jordholmen 155
Jugansbo 18
Jula 74
Jularbo 7
Jäders bruk 35
Jädraås 16
Jämsjöslätt 113
Jämshög 119
Jämshögsby 100
Järbo 7
Järfsö 7
Järfva 7 a
Järkholmen 59
Järla 44
Järle 30
Järlåsa 7
Järna 20, 21 a, b
Järnboås 33
Järnbrott 59
Järnforsen 94
Järpen 7
Järpås 74
Järrestad 154
Jönköping 24, 321 553
Jönköpings h.
—Halmstad 96, 95
—Värnamo 96, 95
Jönköping ö.
—Huskvarna 92
—Virsda 92
Jörlanda 87
Jörn 2
Kaffatorp 123
Kaflås 67
Kaisepakte 1
Kalix
Kalixfors 1
Kallerö 232
Kalleguta 168
Kallholm 58
Kallhäll 35
Kallinge 119
Kallmora 53
Kallviken
Kalmar 207, 267, 470
—Berga 107
—Emmaboda 108
—Karlskrona 108, 102
—Torsås 112, 113
Kalmarsand 365
Kanik 152
Kantorp 20, 21 a,
Kappelskär 2
Kapelshamn 257
Kaptensbo 24
Karbenning 23
Karby 161
Karkashult 91
Karlberg 7, 7 a, 40, 46
Karlsborg 27
Karlsby 23
Karlsdalsbruk 31
Karlsh. 260, 267
—Karlskrona 119
—Kristianst. 119
—Vislanda 116
Karlskoga 30
Karlskrona 260, 267
—Kalmar 112, 113
—Kristianst. 119
—Växiö 102
Karlslund 26
Karlsro 26 a, b
Karlstad 22
Karlstad östra
—Charlottenb. 22 a
—Filipstad 34
—Hagfors 34
—Laxå 22 b
—Munkfors 34
Karmansbo 29
Karpalund 124, 127, 129
Karsjö 7
Kastberga 127
Kastlösa 169
Katrineholm
—Göteborg 21 a
—Malmö 20 a
—Stockholm 20, 21 a, b
Kattarp
—Göteborg 148
—Hälsingborg 147
—Höganäs Ö. 150
—Astorp 150
Katthammarsvik 257
Kaxholmen 92
Kedum 77
Kedum N:a 75
Kellgrens s:a 92
Kerstinbo 18
Kiel 201, 432
Kil
—Charlottenb. 22 a
—Falun 61
—Filipstad 61
—Fryksta 22 a, b
—Göteborg 61
—Laxå 22 b
Kilafors
—Stockholm 7
—Storlien 7
—Stugsund 13
Kilen 58
Killeberg 20 a, b
Kilsmo 21 a, b
Kilvo 1
Kimstad
—Malmö 20 a
—Pålsboda 64
—Stockholm 20 b
—Örebro 64
Kingelstad 151
Kinna 82
Kinnared 81, 95
Kinnarp 93
Kinnekulle 74
Kinstaby 13
Kiruna 1
Kisa 69
Klacka Lerb. 33
Klafreström 105
Klagshamn 159
Klagstorp
—Börringe 136
—Rydsgård 158
—Trälleborg 158
—Östratorp 136
Klefshult 95
Klenshyttan 61
Klinga 64
Klintehamn 162, 257
Klippan
—Eslöf 140
—Hälsingborg 142
—Hässleholm 142
—Ö:a Ljungby 144
Klockrike
—Borensberg 70
—Linköping 70
—Vadstena 70
—Ödeshög 70
Klostersågen 154
Kloten 28
Klutmark 2 a
Klägerup
—Genarp 160
—Landskrona 145
—Lund 145
—Malmö 160
—Trälleborg 145
Kläckeberga 107
Klädesholmen 397
Knaby 54
Knaperåsen 51
Kneippbaden 64
Knifsta 7 a
Knifvingaryd 106 a
Knutby 50
Knypplan 51
Knäred 139
Kode 87
Kohler 2
Kolbäck
Eskilstuna 47
—Frövi 35
—Nyköping 47
—Ramnäs 38
—Stockhlom 35
Kolforsen 51
Kolmården 83
Kolsebro 58
Kolstad 169
Kolsva 29
Konga 103
Kongsmarken 160
Konsterud 30
Kopparberg 28
Kopparåsen 1
Kornsjö
—Mellerud 89
Korpklef 69
Korsberga 66
Korsbrinken 72
Korsnäs 55
Korsträsk 2
Korsån 55
Korsör 201
Kortebo 24
Kortfors
—Ervalla 30
—Grythyttehed 31
—Otterbäcken 30
Koskivara 1
Koskullskulle 1
Kosta 110
Kragenäs 87
Kramfors 6
Krampen
—Krylbo 23
—Köping 29
—Mjölby 23
—Riddarhyttan 29
Krapperup 150½
Kristiania 22, 400
Kristianstad
—Eslöf 127
—Glimåkra 123
—Hässleholm 124
—Hästveda 129
—Karlskrona 119
—Ystad 129, 131
—Åhus hamn 125
—Älmhult 123
Kristinehamn
—Charlottenb. 22 a
—Laxå 22 b
—Mora 32
—Älfdalen 32, 55 b
Kristinelund 51
Kristinestad 226
Krokom 7
Krokvik (Lappl.) 1
Krokvik (Smål.) 103
Kropptjärn 57
Krutmöllan 143
Krylbo
—Falun 61, 62
—Hallsberg 23
—Insjön 62
—Kärrgrufvan 53
—Mjölby 23
—Stockholm 7
—Storlien 7
Kråksmåla 106
Krångfors 2 a
Kräbbleboda 123
Krägga 35
Kuddby 73
Kulladal 158
Kullaby 59
Kullsta 43
Kullsveden 62
Kullåkra 119
Kumla 23
Kumleballar 117
Kummelby
—Arkösund 73
—Norrkop. 72, 73
—Söderköping 72
Kungsbacka 148
Kungsgården 55
Kungshult 127
Kungsryd 27
Kungstorp 158
Kungsängen 35, 40
Kungsör 47, 346
Kusfors 2
Kvarnabo 77
Kvarnamåla
—Norraryd 104
—Ronneby 103
—Växiö 103
Kvarnby 160
Kvarnlyckan 112
Kvarnsveden 56
Kvarntorp 34
Kvarsebo 255
Kvicksund 47
Kvidinge 142
Kvillsfors 94
Kvillesgärde 90
Kvinnevad 154
Kvisbro 26
Kvismaren 64
Kvänum 77
Kylinge 119
Kyrkesund 397
Kyrkheddinge 154
Kåge
Kågeröd 148
Kåhög 21
Kåkenäs 397
Källered 148
Kålltorp 77
Kånna 146
Kåremo 107
Kårsta 50
Käflinge 143, 145, 148, 149
Käkenäs 397
Kälarne 2
Kälfvene 68
Källaberg 168
Källby 74
Källeryd 21 a, b
Källna 144
Källnäs 397
Källshed 75
Källstad 70
Källstorp 148
Källunge 163
Källviken 56
Kännåsen 17
Kärda 95
Kärfven 50
Käringön 398
Kärra 148
Kärraboda 100
Kärreberga
—Hälsingborg 142
—Hässleholm 142
—Värnamo 146
Kärrgrufvan
—Krylbo 53
—Ängelsberg 37
Kärrgården 77
Kättbo 32
Kättilstorp (Västerg.) 24
Kättilstorp (Blekinge) 117
Kättinge 73
Köinge 91
Kölby 112
Kölefors 60
Köln 216
Kölsjön 28
Köpenhamn 202, 206, 265, 429
Köping 346
—Frövi 35
—Riddarhytt. 29
—Stockholm 35
—Uttersberg 29
Köpingebro 131, 132, 134
Köpinge, Gärds 129
Köpmanholm 230
Köpmannabro 61
Labacken 39
Lackalänga 145
Lagan 146
Lagmansholm 21 a, b
Lagnö 386
Laholm 148
Lahällan 397
Lakaträsk 1
Lakvik 65
Lamhult 20
Landa 13
Landeryd
—Falköping 93
—Falköping 93
—Halmstad 95
—Nässjö 95
—Ulricehamn 93
—Värnamo 95
Landsbro 94
Landskrona 202, 204, 206, 267
—Billesh. gr. 151
—Eslöf 137
—Harlösa 143
—Hälsingborg 137
—Käflinge 143
—Sjöbo 143
—Örtofta 143
Landvetter 80
Lane 86
Lannask:e br. 94
La Pallicie 216
Lappträsk 2
Larsarfve 163
Larslund 47
Latorps bruk 26
Laxå
—Charlottenb. 22 a
—Göteborg 21 a
—Stockholm 21 b
Lefvalunda 119
Leksberg 77
Lena 93
Lene 22 a, b
Lenstad 169
Lerberg 33
Lerbäck
—Askersund 25
—Krylbo 23
—Mjölby 23
Lerdala 78 b
Lerhyttan 10
Lerum 21 a, b
Leråkra 152
Lesjöfors 32
Lessebo
—Karlskrona 102
—Målerås 110
—Växiö 102
Lia 91
Liarum 127
Liatorp 20 a, b
Lidhult 114
Lidingön 374
Lidköping
—Forshem 74
—Göteborg 74, 77
—Håkanstorp 74
—Moholm 74
—Skara 78
—Stenstorp 78
—Tun 75
Lidnäs 20 a, b
Liljeholmen 20, 21 a, b
Lilla Edet 63
Lilla Harrie 143
Lilleskog 84
Lillhagen 87
Lillhammra 57
Lillie 64
Lillsjödal 98
Lillstupet 56
Limedsforsen 32
Limhamn 157
Limmared
—Alfvesta 80
—Borås 80
—Falkenberg 91
—Falköping R. 93
—Göteborg 80
—Landeryd 93
—Ulricehamn 93
Limmingsviken 31
Linaälf 1
Lindan 61
Lindbacka 26
Lindby, Öland 169
Linderöd 127
Lindesberg 105
Lindesberg 28
Lindfors 61
Lindholmen 50
Lindome 148
Lindås 108
Lingbo 7
Linghed 16
Linghem 20 a, b
Linköping 378
—Hultsfred 69
—Malmö 20 a
—Ringstorp 70
—Stockholm 20 b
—Vadstena 70
—Vimmerby 69
—Ödeshög 70
Linnefors 102
Lis 148
Lit 17
Livorno 221
Ljugarn 257
Ljung 82
Ljungarum 96
Ljungby
—Halmstad 114
—Vislanda 114
—Värnamo 146
—Astorp 146
Ljungbyhed 140
Ljungbyholm
—Kalmar 112
—Påryd 118
—Torsås 112
Ljungby Ö:a 146
Ljunghusen 158
Ljungskile 87, 398
Ljungstorp 79
Ljusdal
—Hudiksvall 14
—Stockholm 7
—Storlien 7
Ljusfallsh:r. 64
Ljusfors 64
Ljusne 232
Ljusterö 384
Ljuså 1
Lobonäs 58
Lockarp 155
Lockne 7
Lofvene 74
Loka 61
Lomma 148
London 205, 216, 442
Loo 11
Loshult 123
Lottefors 7
Ludvika
—Falun 61
—Frövi 28
—Göteborg 61
—Tillberga 36
Ludvigsborg 126
Lugnås 77
Luleå 1
Lund
—Bjärred 152
—Harlösa 153
—Käflinge 145
—Malmö 20 a
—Stockholm 20 b
—Trälleborg 145
Lund södra 153
Lund västra 152
Lund östra 152
Lundby 35
Lundsbrunn 77
Lunnarp 154
Lustebo 55
Lybeck 202, 208, 216
Lyckeby 113
Lycketorp 23
Lyckorna 398
Lyckåsgård 92
Lyngby, Gärds 128
Lyngsjö 128
Lyrestad 77
Lysekil 87, 397—400
Låka 397
Långbacka 14
Långbanshyttan 32
Långbansände 32
Långebro 127, 129
Långemåla 107
Långenäs 80
Långlöt 169
Långsele
—Bräcke 2
—Lappträsk 2
—Sollefteå 5
Långshyttan 10
Långträsk 2
Långviksmon 2
Långån 17
Långås 148
Långängen 83
Långängskrogen 35
Läbyvad 7 b
Läckeby 107
Läggesta 48
Länghem 80
Länna 50
Lännerstas:d 44
Lännheden 62
Länninge 7
Läppe
Lärje 77
Löberöd 134
Löddeköpinge 149
Löderup 132
Lödöse 63
Löfriset 58
Löfsta 342
Löfvekulle 21 a, b
Löfvestad 134
Lökom 6
Lönneberga 98
Lönsboda 100
Löparehem 70
Lörstrand 7
Lösen 113
Löten 363
Löttorp 168
Mackmyra 18
Madängsholm 68
Maglehem 120
Mahult 114
Majenfors 139
Mala 139
Malaga 221
Malevik 59
Malma 77
Malmberget 1
Malmby 48
Malmbäck 95
Malmköping 48 b
Malmslätt 20 a, b
Malmö 202, 204, 205, 206, 267, 427
—Genarp 160
—Göteborg 148
—Hälsingborg 148, 137
—Kontinentalb. 155
—Limhamn 157
—Simrish. 154
—Stockholm 20 b
—Tomelilla 154
—Trälleborg 158
—Ystad 135
—Ängelholm 148
Malmön 397
Malsta 50
Malung 32
Malungsfors 32
Mantorp 20 a, b
Marbäck 114
Margreteholm 24
Marianelund 98
Marieberg (Skåne) 145
Marieberg (Närke) 23
Mariedam 23
Mariefred 48, 342
Mariehamn 225
Marieholm 137
Marielund 50
Mariestad
—Gårdsjö 77
—Moholm 74
—Skara 77
—Göteborg 77
Mark 64
Markaryd
—Hässleholm 139
—Veinge 139
—Värnamo 146
—Åstorp 146
Markustorp 69 b
Marma 51
Marseille 221
Marstrand 397, 400
Marsvinsh:m 135
Martebo 161
Marum 232
Maspelösa 70
Matfors 12
Mattmar 7
Mattsarfve 164
Medle 2 a
Megrinn 32
Mehede 51
Mellansel
—Bräcke 2
—Lappträsk 2
—Örnsköldsvik 4
Mellansjö
Mellby stora 77
Melldala 78 b
Mellerud
—Bängtsfors 61, 86, 89
—Falun 61
—Göteborg 61
—Kornsjö 89
Mellösa 47
Mem 321
Messina 221
Mjö 128
Mjöbäck 91
Mjöhult 150
Mjölby
—Hästholmen 66
—Krylbo 23
—Malmö 20 a
—Stockholm 20 b
Mjölkeröd 87
Mjörnsjö 77
Mo
Mobodarne 13
Mockfjärd 56
Mofalla 66
Moheda 20 a, b
Moholm
—Göteborg (statsb.) 21 a
—Göteborg ö. Skara ell. Lidköp. 74, 77
—Mariestad 74
—Stockholm 21 b
Molkom 61
Mollaryd 82
Mollösund 397
Molnby 50
Mon 89
Mora
—Falun 55
—Gäfle 51
—Kristineh. 32
—Orsa 55
—Älfdalen 55 b
Mora Noret 55
Morgongåfva 7
Morgårdshammar 36
Morjärv 2
Morkarlby 55 b
Morlanda 398
Mormorsgrufvan 69 b
Morshyttan
—Näs 9
—Stockholm 7
—Storlien 7
Moshult 102
Mosås 23
Mosstorp 105
Motala 23, 321 553
Motala verkst. 23
Motjärnshyttan 34
Moälfven 4
Mullhyttemon 26
Mullsjö 24
Multrå 6
Munka Ljungby 144
Munkarp 127
Munka Ågård 144
Munkedal 87, 399
Munkekullen 59
Munkfors 34
Munktorp 35
Munsö 363
Muntarp-Kärr 97
Murjek 1
Muskö 390
Myra 34
Myresjö 94
Myrheden 2
Myrom 22 a, b
Myråsen 77
Myskje 13
Målaskog 114
Målerås
—Lessebo 110
—Nybro 109
—Säfsjöström 109
Målilla
—Nässjö 98
—Oskarshamn 98
—Säfsjö 94
Målilla by 94
Målsryd 80
Månsarp 96
Månstadskulle 93
Måstad 117
Mälarbaden 48
Mäntyluoto
Märserum 119
Märsta 7 a
Mässbacken 58
Möckeln 20 a, b
Möckhult 98
Möckleby N:a 169
Mölle 150½
Mölltorp 27
Mölna 374
Mölnbacka 61
Mölnbo 20, 21, a, b
Mölndal 80
Mölnlycke 80
Mönsterås 106, 260
Mörarp 142
Mörby 41
Mörbylånga 169, 260
Mörbylångsdalen 169
Mörhult 114
Möckhult 83
Mörlunda 98
Mörrum 119
Mörsil 7
Nacka 44
Nafvestabro 7 b
Naglaby 62
Narvik 1
Nattavara 1
Nedansjö 11
Nedansjöby 11
Neglinge 44
Nelhammar 65
Neva 32
Niemisel 2
Nilsby 534
Nissafors 80
Nittqvarn 60
Njupa 58
Nockeby 363
Nockerud 77
Nol 61
Nora 30, 33
Norberg 37
Nordanå 154
Nordmark 34
Nordmaling
Norehoff 70
Norrahammar 96
N:a Kedum 75
N:a Möckelby 169
Norra Vi
Norraryd
—Karlshamn 116
—Kvarnamåla 104
—Vislanda 116
Norra Tång 113
Norra Vram 148
Norrbacken 106
Norrby 232
Norrfors 2
Norrgård 112
Norrgårda 105
Norrhult 105
Norrhvidinge 148
Norrköping 210, 255, 257, 260
—Arkösund 73
—Malmö 20 a
—Stockholm 20 b
—Söderköping 72
—Valdemarsvik 72
—Örebro 64
Norrnäs 386
Norrsundet 16
Norrtull 46
Norrtälje 50, 230
Norrviken 7 a
Norsbro 36
Norsesund 21 a, b
Norsholm 318-321
—Malmö 20
—Pålsboda 64
—Stockholm 20 b
—Västervik 65
—Örebro 64
Nosaby 119
Nossebro 77
Notholmen
Notviken 1
Nuortikon 1
Nybble 152
Nybo 7
Nybro
—Emmaboda 108
—Kalmar 108
—Säfsjöström 109
Nyby bruk 48
Nyckelby 35
Nydal 50
Nygård 61
Nyhammar 36
Nyhamnsläge 150½
Nyhem 2
Nyhyttan 32
Nykroppa 32
Nykvarn 48, 255
Nyköping 47, 255
Nyland 6
Nynäs 255
Nynäshmn 43, 257
Nynäs hafsbad 43
Nyåker 2
Nås 36
Näfragöl 102
Näfvekvarn 255
Näfverkärret 23
Näkna 20 a, b
Nälden 7
Näs (Dalarne) 9
Näs (Ångerm.) 6
Näsberg 1
Näsby 169
—Häfverösund 50
—Norrtälje 50
—Stockholm 50
—Österskär 50
Näsbyholm 135
Näsby Taxinge 48
Nässjö
—Falköping 24
—Halmstad 95
—Kalmar 98, 107
—Malmö 20 a
—Oskarshamn 98
—Stockholm 20 b
Nässundet 32
Nästeviken
Näsum 100
Näsviken 14
Nättjebacka 86
Nättraby 117, 119
Nättrabyhamn 117
Nöbbelöf 127
Nöbbelöf V:a 133
Nödinge 61
Nösund 397, 398
Obbhult 81
Ocke 7
Ockelbo
—Linghed 16
—Norrsundet 16
—Stockholm ö. Storvik 7
—Stockholm ö. Gäfle 51
—Storlien 7
Odensala 7 a
Odensbacken
Odensberg 21 a, b
Oforsen 32
Ofvanåker 58
Okna 20 a, b
Olberga 38
Olof, S:t
—Hästveda 128
—Kristianstad 128
—Ystad öfv. —Gärsnäs 132
—Ystad öfv. —Tomelilla 128
Olofstorp 77
Olofström 100, 119
Olsbacka 56
Olseröd 129
Olskroken 21 a, b, 61, 87
Olsäter 34
Ombenning 23
Omberg 70
Onslunda 131
Oporto 227
Opphem 69
Oringen 6
Ormaryd
—Nässjö 98
—Oskarshamn 98
—Smål. Anneb. 97
Ormastorp 150
Ornäs 61
Orrefors 109
Orreklåpp 87
Orresta 35
Orrskog 51
Orsa
—Bollnäs 58
—Falun 55
—Sveg 57
Ortalalund 232
Osbyholm 127
Osdal 82
Oskarshamn 43, 260, 261
—Nässjö 98
—Ruda 99
Oskarström 95
Oslättfors 51
Osängsholm 56
Ottarp 151
Ottebol 22 a, b
Ottenby 169
Otterbäcken 30
Ousby 20 a, b
Ovesholm 127
Oxberg 55 b
Oxelösund 47, 255, 258, 259
Oxie 135
Parteboda 11
Partille 21 a, b
Persberg 32
Persbergsgr. 32
Persborg 55
Persnäs 168
Perstorp 142
Petersb:g S:t 225
Piksborg 114
Pilgrimsta 7
Piteå
Pixbo 80
Polcirkeln 1
Porla 22 a, b
Prinshaga 79
Prässebo 61
Prästköp 64
Prästkvarn 77
Prästmon 6
Putsered 139
Påarp 142
Pålsboda
—Göteborg 21 a
—Norsholm 64
—Stockholm 21 b
—Örebro 64
Påryd 118
Påskallavik 260
Rabbalshede 87
Raflundabro 131
Ragunda 2
Ramdala 113
Ramlösa 137, 141, 142
Ramlösa br. 142
Ramnäs
—Kolbäck 38
—Ludvika 36
—Tillberga 36
—Vansbro 36
Ramnäskyrkoby 38
Ramsjö 7
Ramvik 6
Raneberg 398
Rangelstorp 84
Ransta 39
Ransäter 34
Ratan
Raumo 226
Raus 137
Rautas 1
Refsund 7
Reftele 95
Refvelsta 38 b
Refvingeby 153
Refvinge hed 153
Rekarne 47
Remningstorp 78 b
Rensjön 1
Repbäcken
—Björbo 56
—Borlänge 56, 62
—Falun 56
—Insjön 62
Resmo 169
Resteröd 87
Ribergsborg 157
Riddarhyttan 29
Riddersvik 40, 363
Riga 226
Riksgränsen 1
Rimbo
—Häfverösund 50
—Norrtälje 50
—Stockholm 50
—Uppsala 50
Rimforsa 69
Ringarum 72
Ringestena 80
Ringstorp
—Linköping 70
—Norsholm 65
—Åtvidaberg 65
Ringvägen 44
Ringås 70
Rinkaby 125
Rinkabyholm 112
Rinnebäck 143
Ripa 128
Ripast 1
Risa 74
Risbäck 1
Rockesholm 31
Rockneby 107
Rogslösa 70
Rogsta 15
Rolfstorp 81
Roma
—Hafdhem 161
—Klintehamn 162
—Slite 163
—Visby 161
Ronehamn 164, 257

Allmänna Lif-
försäkringsbolaget
Strandvägen 5 A, Stockholm.

Forts. fr. sid. 3.

Hotel, Pensionat, Rum för resande och Gästgifvaregårdar (Ggfvg.) i Sverige.

Göteborg, Hotel Kung Karl.
» » Neptun.
» Privathotellet.
» Hotel Royal.
Götened, Hotel Karl.
Hafdhem, Rum f. resande.
Hagfors, Hotel.
Hallen, Hotel vid Bydalens (20 km.) turistort.
Hallsberg, Hotel m. Restaurant.
» Järnvägshotellet.
» Stora Hotellet.
» Rum för resande.
» Ggfvg.
Halmstad, Grand Hotel.
» Hotel Arvidsson.
» Hotel Central.
» Hotel Lugnet.
» Hotel Metropol.
» Hotel Mårtensson.
» Hotel Svea.
» Järnvägshotellet.
Hammenhög, Ggfvg.
Haparanda, Ggfvg.
Harestad, Ggfvg.
Harnäs, Pensionat: Furuvik.
Heby, Hotel.
» Ggfvg.
Hedemora, Stadshotellet.
» Ggfvg.
» Rum f. resande.
Helgum, Hotel.
Hellesjöby, Ggfvg.
Henån, Hotel Henån.
» Ggfvg.
Herrljunga, Herrljunga hotel.
» N. S. Kjellgren.
» Ggfvg.
Hälsingborg, Hotel Continental.
» Hotel d'Angleterre
» Hotel de Munthe.
» Hotel d'Öresund.
» Hotel Garni.
» Hotel Mollberg.
» WinbergsPension.
Härnösand, Stadshotellet.
» Frimurarlogen.
Härnösand, Centralhotellet.
» Ggfvg.
» Hotel Nord.
Hässleholm, Berns hotel.
» Hotel Skandia.
» Nya Hotellet.
» M. Pehrssons pens.
Hindås Pensionat Vårgårda.
Hjo, Hotel Royal.
» Turisthotellet Torp.
Hofmantorp, Hotel.
Hofors, Hofors hotel.
» Nya Hotellet.
Hofva, Ggfvg.
Holmsund, Rum f. resande.
Horn, Rum f. resande.
Horndal, Hotel.
Hotagen, Ggfvg.
Hoting, Ggfvg.
Hudiksvall, Hotel Hälsingland
» Hotel National.
» Stadshotellet.
Hultsfred, Hotel.
» Ggfvg.
Hulån, Ggfvg.
Hunnebostrand, Hotel.
» Ggfvg.
Hvetlanda, Centralhotellet.
» Järnvägshotellet.
» Ggfvg.
Hvitaby, Hotel.
Hyssna, Ggfvg.
Håkantorp, Rum f. resande.
Häfverösund, Hotel.
Häggsjövik, Ggfvg.
Hästholmen, Ggfvg.
Hästveda, Hotel.
» Ggfvg.
Höckerstad, Ggfvg.
Höganäs, Hotel Höganäs.
» Schweitz' hotel.
» Ggfvg.
Högsby, Hotel Morén.
» Centralhotellet.
Hörby, Järnvägshotellet.
» Stora Hotellet.
Höör, Hotel.
» Ggfvg.
Ingatorp, Hotel.
» Ggfvg.
Ingelstad, Rum f. Resande.
» Ggfvg.
Insjön, Järnvägshotel.
Ishult, Ggfvg.
Jukkasjärvi, Ggfvg.
Junosuando, Ggfvg.
Jämserum, Ggfvg.
Jämshög, Ggfvg.
Jämshögeby, Ggfvg.
Järnforsen, Hotel o. Ggfvg.
Järpen, Hotel.
» Ggfvg.
Jät, Ggfvg.
Jönköping, Stora Hotellet.
» Lundbergs hotel.
» Järnvägshotel.
» Hotel Göta.
» Stadsparkens Turisthotel.
Jörn, Järnvägshotellet.
» Ggfvg.
Kalmar, Centralhotellet.
» Hotel Witt.
» Stadshotellet.
» Turisthotel.
Karlsborg, Hotel.
» Kanalhotellet (Rödesund.)
» Ggfvg.
Karlshamn, Stadshuset.
» Järnvägshotellet.
» Centralhotellet.
» Ggfvg.
» Vägga turisthotel (sommarm.)
Karlskoga, Centralhotellet.
» Järnvägshotellet.
Karlskrona, Stadshotellet.
» Storkällaren.
» Frimurarehus-källaren.
Karlstad, Stadshotellet.
» Grand Hotel.
» Hotel Kristiania.
» Stieglers hotel.
» Hotel Kung Karl XV.
Karsjö, Ggfvg.
Katrineholm, Nya Hotellet.
» Ggfvg.
» Hotel m. Rest.
Kattarp, Järnvägshotellet m. Rest.
Kil, Centralhotellet.
» Järnvägshotellet.
» Nya Hotellet.
Kilafors, Ggfvg.
Kinna, Hotell Witte.
Kiruna, Ggfvg.
» Bolagshotellet.
» Privathotellet.
» Järnvägshotellet.
Kisa, Ggfvg.
Kivik, Hotel.
Klagstorp, Hotel.
Klintehamn, Järnvägshotellet.
» Privathotel.
» Pens. (sommarm.) (Varisholm).
Klippan, Klippans hotel.
» Ggfvg.
Kneippbaden, Badhotellet.
» Stora Pensionat.
» Villa Strömsborg.
» Malmströmska Pensionatet.
» Hultska Pens.
» Pens. Fridhem.
» Pens. Godthem.
Knäred, Ggfvg.
Kopparberg, Hotel Laxbro.
Kopparberg, Järnvägshotellet.
» Ggfvg.
Kragenäs, Ggfvg. (Skälleröd.)
Kramfors, Hotel.
Kristdala, Rum f. resande.
Kristianstad, Frimurehotellet.
» Stadshotellet.
» Hotel Norden.
» Hotel Brissman.
» Hotel Ahlström.
» Hotel Léonarde.
» Hotel Temperance.
Kristinehamn, Stadshotellet.
Kristinehamn, Järnvägshot.
» Nya Hotellet.
» Hotel Svea.
» Ggfvg.
Krokom, Järnvägshotellet.
» Ggfvg.
Krylbo, Järnvägshotellet.
» Hotel Svea.
Kråksmåla, Ggfvg.
Krångede, Ggfvg.
Kuddby, Ggfvg.
Kumla, Hotel.
Kungelf, Stadskällaren.
» Ggfvg.
Kungsör Hotel.
» Ggfvg.
Kvibille, Ggfvg.
Kvicksund, Hotel Kvicksund.
Kvidinge, Rum för resande.
Kvänum, Hotel o. Ggfvg.
Kyrkheddinge, Hotel.
Kåge, Hotel. Ggfvg.
Kågeröd, Hotel m. Restaur.
Käflinge, Hotel.
Kölsillre, Ggfvg.
Köping, Stadshotellet.
» Stora Hotellet.
Laholm, Stadshotellet.
Lamhult, Hotel.
Landeryd, Hotel.
Landskrona, Järnvägshotellet.
» Stadshotellet.
» Ggfvg.
Landvetter, Ggfvg.
Laxå, Järnvägshotellet.
Leksand, Hotel Leksand.
» Ggfvg.
» Turisthotellet.
» Hot. Leksands Annex.
Leksand, Nya Hotellet.
Lerum, Pensionat Lyckan.
Liatorp, Hotel.
Lidköping, Stadshotellet.
» Hotel Svea.
» Centralhotellet.
» Rum f. resande.
Lilla Edet, Hotel.
Lilla Edet, Ggfvg.
Lillholmssjö, Ggfvg.
Limhamn, Limhamns hotel.
Limmared, Järnvägshotellet.
Lindesberg, Stadshotellet.
Lingbo, Hotel.
Linköping, Stora Hotellet.
» Järnvägshotellet.
» Hotel Lindeberg
» Grand Hotel.
» Centralhotellet.
» Fru Erlandssons pensionat.
» Lovisa Dahlgren.
» Fru Wejdling.
» Ågrens hotel.
Ljungby, Järnvägshotellet.
» Ggfvg.
Ljungbyhed, Järnvägshotellet.
» Nya Hotellet.
Ljungskile, Ggfvg.
» Hotel Ljungskile.
» Rum f. resande.
» Rum f. res. (Lyckorna).
Ljusdal, Järnvägshotellet.
» Jakobssons privathot.
» Centralhotellet.
» Ggfvg.
Ljusne, Hotel.
Lommaryd, Ggfvg. (Hullaryd).
Ludvika, Hotel Bergslagen.
» Järnvägshotellet.
» Pensionat Furuhäll.
» Rum f. resande.
Luleå, Stadshotellet.
» Ggfv.
Lund, Grand Hotel.
» Hotel Central.
» Hotel Skandinavien.
» Järnvägshotellet.
» Ahlströms hotel.
Lyckorna, Hotel Styrnäs.
» Badhotellet.
Lycksele, Hotel.
» Ggfvg.
Lysekil, Grand Hotel.
» Hotel Lysekil.
» Stadshotellet.

Ronneby...... 267
-Karlskrona 119
-Kristianstad 119
-Växjö 103
Ronneby brunn 103, 119
Ronneby redd 119
Rosendala
-Huskvarna 92
-Jönköping 92
-Vireda ... 92
Rosenfors ... 98
Rosenholm 119
Rosersberg.. 7 a
Rosshyttan.. 7
Rossön 397
Rotebro ...... 7 a
Rotterdam .. 216
Rottne 105
Rottneros ... 534
Rottnäskvarn 105
Rouen 445
Ruda
-Berga 107
-Kalmar ... 107
-Oskarshamn 99
Rudsberg ... 22
Runemo 58
Runhällen
-Enköping . 38b
-Gäfle 18
-Heby 38b
-Sala......... 18
Runnsågen.. 55
Runsten 169
Runtorp...... 118
Runö 50
Ryaberg ... 114
Ryd......... 116
Rydaholm Smål. 80
Rydbo 50
Rydboholm... 82
Rydsgård
-Malmö 135, 158
-Trälleborg 158
-Ystad 135
Rydö bruk.. 95
Ryedal 119
Ryggen 55
Rynge 135
Ryningsnäs. 98
Ryr........ 84
Ryrsjön...... 16
Ryssby 114
Ryssjö brink 48
Rystad ... 20 a, b
Råbäck 74
Råda(Uppland) 50
Råda (Värm.) 34
Rågåker...... 62
Råhällan ... 51
Rånnum...... 84
Rånäs......... 50
Råsbo......... 18
Råstorp 139
Råå...... 141, 321
Råflanda ... 80
Räktjärv ... 2
Rällså 28
Rämmen 32
Rämshyttan 61
Räppe......... 101
Räpplinge... 169
Rättvik 55
Rävemåla ... 117
Rö 50
Rödaled ... 123
Rödeby 102
Rödesund .. 327
Röena 123
Rögle......... 147
Röhl Smedsta 48b
Röinge 124
Rök......... 66
Rönnesbytta 23
Rönninge 20, 21 a, b
Rönnäng ... 397
Rörberg 18
Rörshyttan 10
Rösjö 119
Rösmåla ... 104
Röste 7
Röstånga ... 140
Sala
-Gäfle 18
-Stockholm 7
-Storlien ... 7
-Tillberga 39
Sala damm . 18
Saleboda ... 102
Salsta 84
Saltkällan 87, 398
Saltsjöbaden 44
Saltsjö-Dufnäs 44
Saltsjö-Järla 44
Saltskog
-Eskilstuna 48
-Malmö ..... 20 a
-Stockh. 20, 21 a, b
Salån 36
Sanda......... 162
Sandared ... 80
Sandarne ... 233
Sandby södra 153
Sandbäck ... 119
Sandbäckshult
-Alsterbro .. 106
-Berga 107
-Kalmar ... 107
-Mönsterås 106
Sandemar.... 92
Sandhem..... 24
Sandreda ... 105
Sandsbro ... 105
Sandsjö... 20 a, b
Sandslätt ... 106
Sandträsk... 1
Sandvik 393
Sandviken... 55
Sanna 24
Sannahed ... 23
Sanna Kellgr. 92
S:t Olof
-Hästveda 129
-Kristianst. 129
-Ystad öfv.
-Gärsnäs... 132
-Ystad öfv.
-Tomelilla.. 129
S:t Petersb:g 225
Sassnits 155
Satserup 127
Saxtorp 143
Sege 154
Segerstad ... 78
Segerstad, Öland... 169
Seglingsberg 36
Segmon 61
Sellnäs 61
Selsjön 2
Sem......... 7
Sennan 95
Seskarö ......
Sexdrega ... 80
Sibbhult ... 123
Sickla......... 44
Sigtuna 330
Sikfors 61
Sikhult ......
Sikträsk 1
Silfvergärde 81
Silfåkra...... 154
Silfverhöjden 28
Silinge....... 47
Simeå 7
Simlinge ... 158
Simmabo ... 77
Simonstorp 20 a, b
Simrishamn 154
Simunde ... 163
Singö 232
Siringe 92
Sissehult ... 105
Själevad 4
Sjöbo... 143, 154
Sjöbobadet.. 149
Sjögestad 20 a, b
Sjögränd ... 34
Sjöholmen 20 a, b
Sjömarken.. 80
Sjön Lygnern
» Randijaur ...
» Saggat
» Siljan..
Sommen 483
» Vettern 551
Sjörup 133
Sjöryd 104
Sjöstorp (Östergötl.) 70
Sjöstorp (Närke) 25
Sjötorp ......
Sjötofta 93
Sjövik 77
Sjöändan 32
Skabersjö ... 135
Skafteröd.... 87
Skallberget 36
Skanör 158
Skara
-Forshem... 77
-Göteborg... 77
-Linköping. 78
-Moholm.. 78, 74
-Stenstorp .. 78
-Timmersdala 78b
Skarhult ... 134
Skarup 103
Skartofta ... 154
Skatteberga 153
Skattkärr... 22
Skattungbyn 58
Skattungsjön 58
Skatviken .. 61
Skebo bruk. 50
Skebokvarn
-Flen 20, 21 a, b
-Malmköping 48b
-Saltskog 20, 21b
-Stålboga... 48b
Skedala...... 114
Skedalahed.. 114
Skee 87
Skegrie 158
Skelderhus.. 144
Skelderviken 148
Skellefteå ... 2 a
Skene 82
Skensta 38b
Skepparslöf 127, 129
Skeppshult. 95
Skifarp
-Rydsgård. 158
-Trälleborg 158
-Ystad 133
Skifarps sockerbruk 158
Skifved 34
Skillingaryd 95
Skinnarlyngen 81
Skinskatteb:g 23
Skogaby 139
Skogs 162
Skogsby Öl:d 169
Skogsgärde 81, 95
Skogsryd ... 82
Skogstorp (Söderm.) . 47
Skokloster.. 331
Skopesund .. 397
Skorped 2
Skorpetorp.. 99
Skottorp ... 148
Skrea 148
Skruf 102
Skultorp 21
Skultuna 86
Skurup 135
Skurusund.. 387
Skuthamn ..
Skutskär 51, 232
Skyllbergs br. 25
Skyttorp..... 51
Skytts Vemmerlöf 155
Skytts Tomarp 158
Skårby 87
Skåre 22
Skåresta ... 72
Skäftekärr.. 168
Skäggatorp. 78
Skälboö 72
Skälby 107
Skällenäs ... 113
Skällsäter .. 86
Skänninge .. 23
Skäralid ... 140
Skärblacka. 64
Skärfelten... 7 b
Skärfva 119
Skärkind ... 65
Skärlöf 169
Skästra 7
Skättilljunga 123
Sköfde
-Axvall 79
-Göteborg .. 21 a
-Karlsborg 27
-Stockholm. 21 b
Sköllersta... 64
Skölsta 50
Skönberga .. 72
Skönnarbo .. 64
Skönsbo...... 62
Slattefors ... 69
Slattesmåla. 116
Slite ... 163, 257
Slottsbron... 61
Slut......... 363
Slutarp 93
Slågarp 155
Släp 59
Slätmon...... 69
Slättberg ... 55
Slättfall...... 65b
Slöinge 148
Smedberg ... 87
Smedby 108
Smedjeb:n 36, 346
Smedstorp .. 154
Smedsäng ... 18
Smedtofta... 74
Smula......... 68
Smål. Anneb:g 97
Smål. Burseryd 93
Smålands Rydaholm 80
Smålandsstenar 95
Smål. Taberg 96
Smögen 397 398, 400
Snappahem . 103
Snickarbo... 62
Snogeröd ... 127
Snyten
-Krylbo ... 23
-Kärrgrufvan 37
-Mjölby..... 23
-Ängelsberg 37
Snårestad ... 133
Solberga 20 a, b
Solfvarbo ... 62
Sollebrunn.. 77
Sollefteå
-Hernösand 6
-Långsele .. 5
Sollefteåläger 6
Sommen 20, 483
Sonstorp 64
Sorunda 43
Spannarboda 23
Spannarp ... 148
Sparreholm. 20, 21 a, b
Sparren 50
Sparrsätra .. 38b
Sparsör 82
Sperlingsholm 95
Spetsebo ... 81
Spillersboda 384
Spjutsbygd.. 102
Spjutstorp... 131
Sprängsviken 6
Spånga ... 35, 40
Spångenäs
-Hultsfred.. 65
-Vimmerby 65b
-Västervik . 65
Spöland 3
Stabbarps grufva ... 140
Stacketorp .. 168
Stackmora ... 58
Stadsgården (Stockh.)... 44
Staffanstorp
-Landskrona 145
-Lund 145
-Malmö 154
-Simrishamn 154
-Trälleborg 145
Stafnäs... 22 a, b
Stafre......... 7
Stafsjö (Smål.) 114
Stafsjö (Söderm.) 83
Stafsjö såg.. 83
Stallarholm 336, 338
Stannum 77
Stavanger ... 427
Stegeborg... 318
Stegesund... 384
Stehag ... 20 a, b
Stenbacken. 1
Stenby Ö ... 78
Stenkullen.. (Västerg.) 21 a, b
Stenkullen (Hälsingl.) 58
Stensbo 36
Stenstorp
-Göteborg .. 21 a
-Hjo 66
-Lidköping 78
-Skara 78
-Stockholm. 21 b
-Tidaholm . 66
Stenstu ... 162
Stenungssund 87, 397, 398
Stettin 210, 211, 217, 427, 429
Stidsvig...... 146
Stigtomta ... 47
Stillingsön . 398
Stjärnhof 20 a, b, 21 a, b
Stjärnholm . 47
Stjärnfors ... 34
Stjärnsund.. 10
Stocka 233
Stockaryd 20 a, b
Stockholm
-Djursholm 41
-Frövi 35
-Göteborg .. 21 b
-Häfverösund 50
-Järfva 7
-Malmö ..... 20 a
-Norrtälje.. 50
-Nynäshamn 43
-Riddersvik 40
-Rimbo 50
-Saltjöbaden 44
-Storlien ... 7
-Sundbyberg 40
-Södertälje 20, 21 a, b
-Uppsala 7, 50
-Västerås... 35
-Värtan..... 46
-Åkers Berga 50
-Örebro öfv. Frövi 35
-Örebro öfv. Hallsberg . 21 a
-Österskär . 50
Stocksund 41, 50
Stockvik ... 397
Stolpen 95
Stora Björnmossen ... 16
Stora Bön .. 86
Stora Hof... 77
Stora Mellby 77
Stora Tuna 62
Stora Vede. 161
Stordalen ... 1
Storebro ... 69
Storfors...... 32
Storlien 7
Storsjö 65
Storsund 2
Stortorp...... 64
Storträsk ... 2
Storvik
-Falun 55
-Gäfle 55
-Orsa 55
Stockholm ... 7
-Storlien ... 7
Storvik öfre 55
Stor Vreta.. 51
Storå 28
Storängen... 44
Strandbaden 150½
Striberg...... 33
Strolången.. 72
Strålsnäs 20 a, b
Strångsjö 20 a, b
Strängnäs ... 48, 336, 338, 341
Strömnäs ... 6
Strömsbro .. 51
Strömsdal... 60
Strömsfors.. 91
Strömsholm 47
Strömsnäs .. 62
Strömsnäs bruk 146
Strömstad.. 87, 398, 400
Strömtorp ..
-Charlottenberg 22 a
-Ervalla ... 30
-Laxå...... 22 b
-Otterbäcken 30
Stugsund ... 13
Stumsnäs.... 55
Sturefors ... 69
Stureholm... 150
Stuteriet ... 47
Styrshult ... 66
Stålboga
-Eskilstuna 48
-Malmköping 48b
-Skebokvarn 48b
-Åkers Styckebruk 48
Stånga 161
Stångby .. 20 a, b
Stäfvesjö ... 136
Stäfvie 148
Stäket (Almare-) 35
Stäket (Baggen)- 387
Ställberg ... 28
Ställdalen
-Falun 61
-Frövi 28
-Göteborg... 61
-Ludvika... 28
Stöde 11
Sundbo 36
Sundbyberg 35, 40
Sundbyberg N. 40
Sundbyholm 346
Sunderby ... 1
Sundholmen 82
Sund, Häfverö 50
Sundsandsvik 398
Sundsjön ... 34
Sundsvall ... 11
Sundsvall ... 233, 235, 236, 238
Sundsvik kvarn 342
Sundsör ... 342
Sunna 102, 112, 119
Sunne......... 534
Sunnerstah:lm 58
Suntak 68
Surahammar 38
Surte 61
Svalnäsvägen 41
Svalöf 148
Svaneberg... 77
Svanesund .. 398
Svanhals..... 66
Svanrödjan . 74
Svanå 36
Svartbäcken 16
Svarthöfden 117
Svartråhed . 91
Svartsjö...... 363
Svartsjöl:det 363
Svartå
-Charlottenb 22 a
-Laxå ...... 22 b
-Örebro ... 26
Svedala
-Lund 145
-Malmö 135
-Trälleborg 145
-Ystad 135
Sweden 18
Sveg 57
Svenljunga . 80
Svenneby ... 73
Svennevad .. 64
Svensbro
-Hjo 66
-Stenstorp 66, 67
-Tidaholm.. 67
Svenshögen 87
Svenstorp .. 131, 134
Svängsta ... 116
Sya ... .. 20 a, b
Sylfaste...... 161
Syninge 50
Sågen......... 32
Sågmyra ... 55
Sånekulla... 157
Sånna.........
Säby (Skåne) 151
Säby (Smål.) 20
Säby (Värml.) 30
Säbyholm ... 363
Säbylund ... 23
Säckestad ... 74
Säffle 61
Säfsjö
-Hvetlanda 94
-Malmö ..... 20 a
-Målilla ... 94
-Stockholm. 20 b
Säfsjöström 109
Säfvast 1
Säfve 87
Säfvenäs 21 a, b
Sällinge...... 23
Säm 7
Sämstad 398
Särö 59
Sätaröd 127
Säter 62
Sättraby ... 50
Söderala ... 13
Söderbärke. 36
Söderfors ... 51
Söderhamn 13, 233, 234
Söderhamn V. 13
Söderhvidinge 148
Söderköping 72, 318, 321
Södertälje 250—255, 260, 318-321
-Eskilstuna 48
-Malmö 20, 21 a
-Stockh:m 20, 21 b
Södertäljeuth. 48
Södertörns villastad.. 43
Södervärn .. 135, 158
Söderåkra .. 112
Södra Hyttan 33
SödraSandby 153
Södra Vi ... 69
Södra Åby . 158
Söfdeborg... 154
Söfröd 126
Sölvesborg .. 260
-Karlskrona 119
-Kristianst. 119
-Älmhult ... 100
Sörby ... 21 a, b
Sörvik 36
Sörvik 99
Söräng (Häls:l.) 58
Söräng (Smål.) 95
Sösdala... 20 a, b
Taberg, Smål. 96
Tallhed 57
Tallås 16
Talläsen 7
Tandsjö...... 57
Tandö 32
Tannefors... 69
Tanum 87
Tappsund ... 363
Tappström . 363
Tarragona .. 221
Tarsta 64
Tattamåla .. 103
Taxinge-Näsby 48
Teckomatorp
-Eslöf 137
-Göteborg... 148
-Helsingborg 137
-Landskrona 137
-Malmö 148
-Ängelholm 148
Tegefors ... 7
Tegelön 386
Tegnaby..... 103
Tenhult 24
Tibro 27
Tidaholm ...
-Svensbro... 67
-Vartofta... 68
-Åsarp...... 68
Tidan...... 21 a, b
Tierp 51
Tillberga
-Frövi 35
-Ludvika ... 36
-Nyhammar 36
-Sala......... 39
-Stockholm. 35
Timansberg 33
Timmersdala 78b
Timsfors ... 146
Tingsdal ... 168
Tingsryd ... 103
Tingstad ... 72
Tingstäde... 161
Tingvalla... 89
Tjos 77
Tjugosjö ... 101
Tjuls 162
Tjängdarfve 161
Tjörnarp 20 a, b
Tobo 51
Tofta 82
Tofthög 158
Tollarp
-Eslöf 127
-Kristianstad 127
-Åhus 128
Tomarp 154
Tomelilla
-Eslöf 134
-Hästveda 131, 129
-Långebro
-Kristianstad 129, 131
-Malmö ... 154
-Simrishamn 154
-Ystad 131, 134
Tonnäs 61
Tomta 232
Tomteboda.. 7 a, 40, 46
Tomtebyholm 108
Toppeladugård 160
Toresta 35
Torfved...... 77
Torna-Hällestad 154
Torne......... 116
Torneträsk.. 1
Torugård ... 169
Torp...... 21 a, b
Torpa 30
Torpa 47
Torpshammar 11
Torpåkra ... 82
Torsby 534
Torsbyfjärd 386
Torshälla ... 341
Torshälla stad (Nyby bruk) 48
Torskors ... 102
Torsåker ... 7
Torsås 112, 113
Tortuna 35
Torup......... 95
Torup, Västra 142
Torvalla ... 7
Totebo 65
Totra 16
Tranemo ... 91
TranemoÖstra 93
Tranås ...20 a, b
Traryd 146
Trehörningsjö 2
Trekanten... 108
Trensum ... 119
Tretjärn ... 32
Triabo 105
Triangeln... 141
Trolleholm. 140
Trollenäs ... 137
Trollhättan 61
Trolmen ... 74
Trondhjem.. 7
Trosa.........
Trottorp..... 112
Trufve 74
Trångsund.. 43
Trångsviken 7
Tråvad....... 77
Trädet 93
Trälleborg... 267
-Landskrona 145
-Lund 145
-Malmö ... 158
-Rydsgård. 158
-Sassnitz ... 155
Trästa 232
Träskholm.. 2
Träslöf 81
Trönninge .. 148
Tubbarp ... 124
Tubbetorp .. 78
Tule 163
Tullinge ... 20, 21 a, b
Tumba 20, 21 a, b
Tumleberg
-Göteborg .. 77
-Håkantorp 77
-Moholm ... 77
-Skara 77
Tun.......... 75
Tuna 65
Tuna, Stora 62
Tungan 149
Tungelsta... 43
Tunge-Torp 63
Tungsen 58
Tureberg ... 7 a
Turisthydda 1
Tutaryd 114
Tveta........ 77
Tvetaberg... 48
Tving 117
Tvååker...... 148
Tvärskog ... 118
Tvärålund .. 2
Tygelsjö
-Klagshamn 159
-Malmö 158
-Trälleborg 158
Tyngen 32
Tynnelsö ... 336
Tyringe...... 142
Tådened ... 75
Tågarp 137
Tålebo 106
Tånebro...... 158
Tångelanda 86
Tången 400
Tång, Norra 113
Täby 50
Tälläng...... 94
Täng 7
Täpperöd ... 143
Tärna........ 39
Tärnsjö 18
Töcksfors ...
Töfva 11
Töreboda 21 a, b
Törefors ... 160
Törneby 108
Törnåkra ... 113
Tösse 61
Uddebo 91
Uddeholm .. 34
Uddevalla ... 398
-Bängtsfors 86
-Herrljunga 84
-Strömstad. 87
-Tingstad... 87
-Öxnered... 84
Uggletorp... 168
Ulfsby 34
Ulfshyttan .. 61
Ulfstorp...... 84
Ulfängen 21 a, b
Ulfö 116
Ullared ... 81, 91
Ullersäter... 35
Ullerud öfre 34
Ulricehamn 93
Umeå 3
Undersåker. 7
Unnen 116
Ununge 50
Upphärad ... 61
Uppsala 331
-Enköping.. 7 b
-Gäfle 51
-Norrtälje.. 50
-Stockholm. 7
-Storlien ... 7
Uppsala, G:la 51
Uppåkra 20 a, b
Urshult 104
Uråsa 103
Utansjö 6
Utby 55
Uttersberg.. 29
Uttran 20, 21 a, b
Utö 390
Vackerslätt 106
Vad 36
Vadensjö ... 151
Vadsbro...... 47
Vadst. 70, 321 553
Vaggeryd
-Halmstad . 95
-Jönköping h. 96
-Nässjö 95
Vakern 32
Valbo 55
Valdemarsvik 72, 259
Valjö 119
Valla (Dalarne) 10
Valla (Österg.) 74
Valla (Söderm.) 20, 21, a, b
Vallberga ... 148
Vallby (Österg.) 70
Vallby (Skåne 158
Vallen 87
Vallentuna.. 50
Valleräs...... 32
Vallkärra ... 145
Vallnäs 98
Vallsta 7
Vallvik 232
Vallåkra ... 137
Valsberga ... 48
Valsjö 43
Valskog
-Eskilstuna 47
-Frövi 35
-Stockholm.. 35
Valtorp.. 21 a, b
Valåsen .... 30 a
Vamberviken
Van 32
Vanhäll...... 36
Vankifve ... 139
Vanneboda 28, 35
Vassbro
-Björbo 36
-Brintbodarne 32
-Kristinehamn 32
-Ludvika... 36
-Tillberga .. 36
Vanås 129
Vanås såg... 146
Vara
-Göteborg .. 77
-Herrljunga 84
-Moholm ... 77
-Skara 77
-Uddevalla. 84
-Vänersborg 84
Varberg...... 202
-Borås 82
-Göteborg... 148
-Herrljunga 82
-Hälsingborg 148, 147
V. n:a--Kinnared 81
Varbos........ 162
Warnemünde 201
Varnhem ... 79
Varp 87
Vartofta
-Falköping. 24
-Nässjö ... 24
-Tidaholm 68
-Ulricehamn 93
Vasa ....
Vassemåla... 65b
Vasselhyttan 28
Vassijaure .. 1
Vassijokk.... 1
Vassjön...... 57
Vassmolösa 112
Vattholma... 51
Vattjom......
-Matfors ... 12
-Sundsvall.. 11
-Ånge 11
Vattnäs 55
Vaxholm ... 384
Veberöd...... 154
Veda 6
Vedborm ... 168
Weddige 82
Vede, Stora 161
Vedevåg 28
Vedum 84
Vegby 93
Vegeholm... 147
Velinge
-Göteborg... 148
-Hälsingborg 139
-Hässleholm 139
Vekerum ... 119
Velamsund . 386
Velanda...... 61
Vemmerslöf, Skytts 185
Verfveln 69
Verkebeck 65, 253
Verlebo 107
Vermanshult 103
Vessiggebro 91
Vi, Södra ... 69
Via 15
Viby 125
Vickleby ... 169
Vidtsköfle... 129
Vidöstern ... 146
Viggbyholm 50
Vij bruk ... 16
Vik.......... 386
Vika 32
Vikarbyn ... 55
Vikersvik
-Bredsjö ... 33
-Dalkarlsb:g 30b
-Ervalla ... 30
-Otterbäcken 30
Vikingshill. 386
Viklau 161
Vikmanshyttan 62
Viksjöfors .. 58
Wilhelmsro 24
Villingen ... 10
Vilshult 100
Vimmerby
-Hultsfred.. 69
-Linköping 69
-Spångenäs 65b
Vimo 32
Vinberg 91
Vindeln 2
Vingåker 21 a, b
Vinkeltomta 65b
Vinninga ... 78
Vinnö......... 129
Vinslöf 124
Vintjärn ... 16
Vintrie 158
Vintrosa ... 26
Vireda 92
Virsbo 36
Virå 83
Wirserum ... 105
Visby ... 43, 161, 211, 257
Visby hamn 161
Visingsö ... 321
Viskafors ... 82
Viskan 11
Vislanda
-Halmstad.. 116
-Karlshamn 116
-Malmö ... 20 a
-Stockholm.. 20 b
Vissefjärda.. 102
Vistakulle... 92
Vistanå 95
Vittersjö ... 16
Vittinge..... 7
Vittsjö 139
Vollsjö 134
Voxna 58
Voxna bruk 58
Vram, Norra 148
Vram, Östra 128
Vrena 47
Vreta Kloster 70
Vreta, Stor 51
Vreten 66
Vretstorp 21 a, b
Vrå........ 7 a
Vrångebäck 397
Våhlberg ... 61
Vårdsberg... 79
Vårfru 38b
Vårgårda ... 21
Väckelsång. 123
Väderstad... 66
Väderum ... 65
Väfversunda 70
Väija 6
Vänersborg.. 84
Vännäs
-Bräcke ... 2
-Lappträsk. 2
-Umeå 3
Väring... 21 a, b
Värkebäcken 65
Värmdö...... 386
Värmlandsbro 61
Värml:ds Säby 30
Värnamo
-Alvesta ... 80
-Borås 80
-Göteborg... 80
-Halmstad.. 95
-Hälsingb:g 146
-Nässjö 95
Värsjö 146
Värtan 46
Väsby........ 7 a
Väse......... 22
Västanfors
-Krylbo ... 23
-Ludvika... 36
-Mjölby 23
-Tillberga . 36
-Örebro ... 23
Västanhede. 9
Västanhög .. 149
Västanå 95
Västerby ... 10
Västerbyhytta 36
Västergårda 161
Västerhaninge 43
Västervik
-Hultsfred.. 65
-Norsholm.. 65
Västerås ... 35
Västgärde... 55
Västkinde... 161
Västra Bodarne 21 a, b
Västraby ... 150
Västra Klagstorp 158
V:a Nöbbelöf 133
Västra Torup 142
Växiö
-Alfvesta ... 101
-Kalmar 101, 108
-Karlskrona 101
-Ronneby... 103
-Åsheda ... 105
Vättlösa 77
Ystad 267
-Brösarp... 131
-Eslöf 134
-Gärsnäs... 132
-Hästveda .. 132
-Kristianstad 132
-Malmö 135
-S:t Olof ... 132
-Skifarp ... 133
Ystad Saltsjöb. 131, 132
Ytterby 87
Ytterharnäs 51
Yttersjön ... 2
Ytterån 7
Yxenhaga ... 4
Yxenhult ... 146
Yxern........ 65
Yxnanäs 117
Yxningen ... 72
Åbo 225
Åby...... 20, 397
Åbydal 16
Åbyggeby ... 51
Åby, Södra 158
Ådö 363
Åhus ... 128, 260
Åhus hamn.. 125
Åhylte... 81, 95
Åkarp ... 20 a, b
Åkeholm ... 116
Åkers Berga 50
Åkers styckebr.
-Eskilstuna 48
-Strängnäs. 48
-Södertälje.. 48
Åkeshög ... 158
Åkulla........ 81
Åland 7
Åled 95
Ålem 107
Ålkistan 41
Ålshult 116
Ålsäng 35
Åminne 146
Åmot...... 22 a, b
Åmål 61
Ånge
-Stockholm.. 7
-Storlien ... 7
-Sundsvall . 11
Ångermanälfven
Ånimskog ... 61
Ånn........ 7
Åre 7
Årjäng ......
Årsta 50
Åryd 102
Årås 30
Åsa 148
Åsarp ... 68, 93
Åsbo 10
Åsbo-Fagerh. 146
Åsbo-Össjö.. 144
Åsbro 23
Åsby 29
Åsen 114
Åsgarn........ 8
Åshammar .. 7
Åsheda 105
Åskebro ... 35
Åskloster ... 148
Åskott 17
Åsljunga ... 146
Åssjöbo...... 58
Åstorp
-Barsebäckshamn 149
-Göteborg... 148
-Hälsingborg 142
-Hässleholm 142
-Höganäs ... 150
-Malmö...... 148
-Värnamo... 146
-Ängelholm 148
Åsträsk 2
Åsamtorp ... 120
Åsunden ... 93
Åsvittinge .. 73
Åtvidaberg
-Bjärka ... 69b
-Norsholm. 65
-Västervik.. 65
Äng 114
Ädelfors 94
Älandsbro ... 6
Älfdalen ... 55 b
Älfho 57
Älfkarleö ... 51
Älfsbyn...... 2
Älfsered...... 91
Älfsjö
-Göteborg.. 21 a
-Malmö...... 20 a
-Nynäshamn 43
-Stockh. 20b, 21b
Älfvesta..... 70
Älfvestorp.. 31
Älfvik 374
Älfängen 61
Älgarås ... 21 a, b
Älmeboda... 117
Älmhult
-Kristianst. 123
-Malmö...... 20a
-Stockholm . 20b
-Sölvesborg 100
Älmsta 232
Älmås... 114, 116
Äng.......... 24
Ängebacken 84
Ängelholm
-Göteborg... 148
-Helsingborg 147
-Klippan ... 144
-Malmö 148
Ängelh. värn 144
Ängelsberg
-Kärrgrufvan 37
-Ludvika ... 36
-Nyhammar 36
-Tillberga.. 36
Änggrufvorna 34
Ängsholm... 386
Ängsholm... 159
Ärila 48
Äskekärr ... 77
Äsperöd...... 134
Äspinge...... 127
Äspås 78
Äspö 136
Ätrafors...... 91
Ätran...... 81, 95
Öbnebo 73
Ödeborg 86
Ödeshög 70
Ödsmål 87
Ödåkra 147
Öfalla 30
Öfre Storvik 55
Öfre Ullerud 34
Öfvorby 87
Öfverhärde.. 18
Öfverlida ... 91
Öfversjäla .. 4
Öfversäine .. 38b
Öfverrum ... 65
Öja 32
Öjkroken ... 168
Öknebo 73
Ölanda 78b
Ölfvingstorp 118
Öllsjö .. 127, 129
Ölme...... 22 a, b
Önnerup 148
Önnestad ... 124
Örbyhus 51
Örebro ......
-Krylbo 23
-Norrköping 64
-Mjölby 23
-Stockholm öfv.
-Frövi 35
-Stockholm öfv.
-Hallsberg.. 23
-Svartå 26
Örebro södra
-Krylbo ... 23
-Mjölby...... 23
-Norrköping 64
-Norsholm... 64
-Pålsboda .. 64
-Svartå...... 26
Öregrund 232, 233
Örkelljunga 146
Örmon 64
Örn.......... 397
Örnsköldsvik 4, 235, 236
Örsjö 108
Örslösa 75
Örsundsbro 7 b, 330
Örsås 91
Örtofta 20 a, b, 143
Ösby 41
Ösmo 43
Östafors...... 100
Östansjö 21 a, b
Östanvik ... 58
Östanå........ 384
Östavall...... 7
Östby......... 16
Östorby 54
Österede ... 5
Österforssa 2
Österhaninge 43
Österport ... 161
Österskär ... 50
Österslöf ... 123
Östaröd 123
Östersund.. 7, 17
Östersund v:a 7, 17
Öster Tibble 47
Östervik ... 44
Östervärn
-Genarp ... 160
-Simrishamn 154
-Trelleborg 155
Österås 2
Österäng ... 77
Österängen . 92
Östhammar 232
Östra Grefvie 155
Östra Husby 73
Östra Ljungby
-Klippan ... 144
-Värnamo . 146
-Åstorp...... 146
-Ängelholm 144
Östra Stenby 73
Östratorp ... 136
Östra Tranemo 93
Östra Vram. 128
Öttum......... 77
Öveds Kloster 154
Öved 143
Öxnered
-Falun 61
-Göteborg... 61
-Herrljunga 84
-Strömstad. 61, 84, 87
-Uddevalla 84
-Vänersborg 84

Allmänna Lif-
försäkringsbolaget
Strandvägen 5 A, Stockholm.

Forts. fr. sid. 4

Hotel, Pensionat, Rum för resande och Gästgifvaregårdar (Ggfvg.) i Sverige.

Långed, Hotel Katrineholm (Mustadfors).
Långsele, Hotel.
Länna, Länna hotel.
Löberöd, Hotel O. Hallqvist.
» Löberöds hotel.
Löderup, Hotel m. Restaurant.
Löfvestad, Järnvägshotellet.
» Nya Hotellet.
Löfånger, Hotel.
Lökom, Ggfvg. (i Kläpp).
Lönsboda, Hotel »Finland».
Malmberget, Strands Pensionat.
» Ggfvg.
Malmköping, Hotel m. Restaur.
Malmslätt, Hotel Malmen.
Malmö, Hotel Standard.
» Järnvägshotellet.
» Kramers hotel.
» Malmö privathotel.
» Savoy-hotellet.
» Hotel Skandia.
» » Skåne.
» » Stockholm.
» » Svea.
» Temperancehotellet.
» Hotel Öresund.
» Pensionat Arwidson, Engelbrektsg. 23. 1:a kl. resanderum.
Malung, Ggfvg. (Grönland).
Malungs Fors, Ggfvg.
Mariannelund, Hotel.
» Rum f. resande.
Mariedam, Hotel.
Mariefred, Stadshuset m. Ggfvg.
Marieholm, Ggfvg. (i Åkarp.).
Mariestad, Hotel Kung Karl.
Markaryd, Turisthotellet.
» Järnvägshotellet.
Marstrand, Stadshotellet.
» Alphyddan (sommarm.).
» Sommarhotellet.
» Grand Hotel.
» Turisthotellet.
Medle, Ggfvg.
Mellerud, Järnvägsrest. o. Hotel.
» Hot. Ottoson m. Ggfvg.
Mjölby, Järnvägshotellet.
» Central-Hotellet.
» Ggfvg.
Moheda, Rum för resande.
Moholm, Moholms Hotel.
Molkom, Hotel.
Mora, Mora Hotel.
» Hotel Gustaf Wasa.
Morjärw, Ggfvg.
Morup, Ggfvg.
Motala, Hotel Nilsson.
» Grand Hotel.
» Ggfvg.
» Mathilda Johanssons Privathotel, se annons sid. 18.
Motala verkstad, Hotel m. restaurant.
» Rum f. resande.
Mullsjö, Järnvägshotel.
Munka-Ljungby, Hotel.
Munkedal, Järnvägshotellet.
Munkfors, Hotel.
Måleräs, Hotel.
Målilla, Järnvägshotellet.
» Ggfvg.
» Rum f. resande.
Målilla kyrkoby, Pensionat.
Mölle, Hotel Kullaberg.
» Hotel Corfitzon.
» Hotel Elfversson.
» Kullagårds pensionat.
» Hotell Möllsberg.
Mölltorp, Rum f. resande.
Mölnbo, Pensionat Karlsro.
Mölndal, Hotel m. Restaurant,
Mönsterås, Ggfvg.
Mörbylånga, Ggfvg.
» Rum f. resande.
Mörsil, Järnvägshotellet.
» Göran Anderssons Pens.
» Ggfvg.
Mösseberg, Mössebergs hotel (sommarm.)
» frkn Lindborgs o. fru Borglunds pensionat
Nedansjö, Ggfvg.
Nederkalix, Hotel o. Ggfvg.
Nora, Stadshuset.
Norberg, »Hotel Lethenström.»
» »Stora Hotellet.»
» Ggfvg.
Nordmaling, Hotel o. Ggfvg. (Lefvar).
Norrhult, Hotel.
Norrköping, Stora hotellet.
» Centralhotellet.
» Göta hotel.
» Standard hotel.
» Hotell Kullberg.
» Central Annex.
» Ggfvg.
Norrsundet, Rum för resande. (Rödboham).
Norrtälje, Hotel Skandia.
» Nya Stadshotellet m. Ggfvg.
» Strandhotellet, se annons sid. 28.
Norsholm, Hotel Götha.
Nossebro, Järnvägshotellet.
» Rum f. resande.
Nybro, Järnvägshotellet.
» Stora hotellet.
» Rum f. resande.
Nykvarn, Pensionat; Nykvarns hvilohem.
Nyköping, Stora hotellet.
» Ggfvg.
Nyland, Centralhotellet.
» Hotel Kahn.
» Ggfvg.
Nynäshamn, Grand Hotel Nynäs.
» Järnvägshotellet.
Nyåker, Ggfvg.
Nässjö, Hotel Svensson.
» »f. d. Wibergs hotel.»
Näsum, Hotel Finn.
Nösund, Rum f. res. o. Ggfvg.
Ockelbo, Hotel o. Ggfvg.
Olofström, Hotel.
Olsäter, Ggfvg.
Onslunda, Hotel.
Ornäs, Hotel Haganäs (2 km. Tomnäs hållpl.).
» Pens. o. Turisthotel.
Orrefors, Rum f. resande.
Orsa, Järnvägshotel.
» Ggfvg.
Oskarshamn, Hotel Kung Oskar.
» Hotel Svea.
» Stadshotellet.
Ousby, Hotel m. Ggfvg.
» Nya hotellet.
Oxelösund, Badhotellet m. Rest. (sommarm.).
» Hotel Eskilstuna.
» Järnvägshotellet.
Pajala, Ggfvg.
Piksborg, Ggfvg. (Skeen).
Piteå, Stadshuset.
Pålsboda, Ggfvg.
Rabbalshede, Ggfvg.
Ragunda, Hotel.
» Ggfvg.
Ramlösa brunn, Lilla hotellet.
» Stora hotellet.
Ramsele, Hotel (Nyland).
Refvingeby, Järnvägshotellet.
Rejmyra, Ggfvg.
Rekarne, Ggfvg. (Sörby).
Repbäcken, Ggfvg. (Gangbrö).
Rimbo, Hotel.
Ronehamn, Ggfvg.
Ronneby, Stadshotellet.
» Ronneby hot. o. Ggfvg.
» Grand Hotel.
Roslagsbro, Ggfvg. (Röksta).
Rotebro, Ggfvg.
Ruda, Rum för resande.
Ryd, Hotel invid stat.
Rydsgård, Hotel.
Ryssby, Hotell o. Ggfvg.
Råbäck, Hotel Kinnekulle.
Råneå, Ggfvg.
Råå, Råå hotel.
Rättvik, Turisthotellen.
» Ggfvg. o. hotel.
Röke, Ggfvg.
Börum, Ggfvg.
Sala, Hotel du Nord.
Sala, Lilla hotellet.
» Privathotellet.
» Stadshotellet.
Saltsjöbaden, Grand Hotel Saltsjöbaden.
Sandhamn, Sands hotel.
» Turisthotellet.
Sandsjö, Hotel.
Sandviken, Hotel Svea.
» Sandvikens hotel.
Sankt Olof, Hotel.
Sannäs, Ggfvg.
Seffle, Hotel Royal.
» Järnvägshotellet.
» Privathotellet.
» Rum f. resande.
Sexdrega, Ggfvg.
Sigtuna, Ggfvg.
Sillre, Ggfvg.
Simonstorp, Hotel o. Restaur.
Simrishamn, Hotel Svea.
» Stadshotellet.
Sjöbo, Järnvägshotellet.
» P. Ljungbergs hotel
» Ggfvg.
Sjötorp, Rum f. resande.
Skanör, Ggfvg.
Skara, Järnvägshotellet.
» Stadshotellet.
» Ggfvg.
Skattkärr, Rum f. resande.
Skebo bruk, Hotel.
Skelderviken, Hotel Hoppet.
» Hotel Skelderviken.
Skellefteå, Stadshotellet.
» Gästgifvaregården.
» Privathotell.
Skifarp, Ggfvg.
Skillingaryd, Hotel Ekegren.
» Hotel Welander.
» Ggfvg.
Skillingsfors, Johansbergs turisthotell.
» Ggfvg. (Vikna).
Skinnskatteberg, Rum f. res. o. Restaurant.
Skurup, Järnvägshotellet.
Skåne-Tranås, Ggfvg.
Skällinge, Ggfvg.
Skänninge, Stadshotellet.
» Hotel Pelikan.
Skäralid, Hotel Skäralid.
Skärvången, Ggfvg.
Sköfde, Hotel Billingen m. Annex.
» Hot. Skandinav. o. Ggfvg.
Slöinge, Ggfvg.
Smedjebacken, Hotel o. Ggfvg.
Smedstorp, Hotel.
Smålands Rydaholm, Hotel.
Smålands Taberg, Turisthotel (Maj—Sept.).
Smögen, Hotel Smögen.
Sollefteå, Hotel Appelberg.
Sommen, Hotel.
Stafre, Ggfvg.
Stallarholmen, Ggfvg. (Sundby).
Stehag, Hotel.
Stenstorp, Hotel.
» Ggfvg.
Stenungssund, Hotel o. Ggfvg.
Stockaryd, Hotel.
Stockevik, Ggfvg.
Stockholm, Grand Hotel, se annons sid. 16.
» Grand Pensionat se annons omslagets 2:dra sida.
» Hotel Arffursten, se annons sid. 19.
» » Continental, se annons sid. 14.
» » Regina, se annons omslagets 4:de sida.
» » Anglais, se annons sid. 10.
» » Belfrage, se annons sid. 6.
» » Bristol, se annons sid 19

Allmänna Enke- och Pupillkassan, grundad år 1784 — Storkyrkobrinken 11 — Stockholm
meddelar familjeförsörjare försäkring för pension åt efterlefvande. Prospekt portofritt.

A Statens järnvägars zontaxa.

Zon	Kilometer	Biljettpris I	Biljettpris II	Biljettpris III	resgodsöfvervikt pr 10 kg.
1	1—8	0,50	0,30	0,20	0,10
2a	9—12	1,00	0,60	0,30	0,10
2	13—16	1,00	0,60	0,40	0,10
3a	17—20	1,50	0,90	0,50	0,10
3	21—24	1,50	0,90	0,60	0,10
4a	25—28	2,00	1,20	0,70	0,10
4	29—32	2,00	1,20	0,80	0,10
5a	33—36	2,50	1,50	0,90	0,10
5	37—40	2,50	1,50	1,00	0,10
6a	41—44	3,00	1,80	1,10	0,20
6	45—48	3,00	1,80	1,20	0,20
7a	49—52	3,50	2,10	1,30	0,20
7	53—56	3,50	2,10	1,40	0,20
8a	57—60	4,00	2,40	1,50	0,20
8	61—64	4,00	2,40	1,60	0,20
9a	65—68	4,50	2,70	1,70	0,20
9	69—72	4,50	2,70	1,80	0,20
10a	73—76	5,00	3,00	1,90	0,20
10	77—80	5,00	3,00	2,00	0,20
11a	81—84	5,50	3,30	2,10	0,30
11	85—88	5,50	3,30	2,20	0,30
12a	89—92	6,00	3,60	2,30	0,30
12	93—96	6,00	3,60	2,40	0,30
13	97—105	6,50	3,90	2,60	0,30
14	106—114	7,00	4,20	2,80	0,30
15	115—123	7,50	4,50	3,00	0,30
16	124—132	8,00	4,80	3,20	0,40
17	133—141	8,50	5,10	3,40	0,40
18	142—150	9,00	5,40	3,60	0,40
19	151—159	9,50	5,70	3,80	0,40
20	160—168	10,00	6,00	4,00	0,40
21	169—177	10,50	6,30	4,20	0,50
22	178—186	11,00	6,60	4,40	0,50
23	187—195	11,50	6,90	4,60	0,50
24	196—204	12,00	7,20	4,80	0,50
25	205—214	12,50	7,50	5,00	0,50
26	215—224	13,00	7,80	5,20	0,60
27	225—234	13,50	8,10	5,40	0,60
28	235—244	14,00	8,40	5,60	0,60
29	245—254	14,50	8,70	5,80	0,60
30	255—264	15,00	9,00	6,00	0,60

Zon	Kilometer	Biljettpris I	Biljettpris II	Biljettpris III	resgodsöfvervikt pr 10 kg.
31	265—274	15,50	9,30	6,20	0,70
32	275—284	16,00	9,60	6,40	0,70
33	285—294	16,50	9,90	6,60	0,70
34	295—304	17,00	10,20	6,80	0,70
35	305—314	17,50	10,50	7,00	0,70
36	315—324	18,00	10,80	7,20	0,80
37	325—335	18,50	11,10	7,40	0,80
38	336—346	19,00	11,40	7,60	0,80
39	347—357	19,50	11,70	7,80	0,80
40	358—368	20,00	12,00	8,00	0,80
41	369—379	20,50	12,30	8,20	0,90
42	380—390	21,00	12,60	8,40	0,90
43	391—401	21,50	12,90	8,60	0,90
44	402—412	22,00	13,20	8,80	0,90
45	413—423	22,50	13,50	9,00	0,90
46	424—434	23,00	13,80	9,20	1,00
47	435—445	23,50	14,10	9,40	1,00
48	446—456	24,00	14,40	9,60	1,00
49	457—468	24,50	14,70	9,80	1,00
50	469—480	25,00	15,00	10,00	1,00
51	481—492	25,50	15,30	10,20	1,10
52	493—504	26,00	15,60	10,40	1,10
53	505—516	26,50	15,90	10,60	1,10
54	517—528	27,00	16,20	10,80	1,10
55	529—540	27,50	16,59	11,00	1,10
56	541—552	28,00	16,80	11,20	1,20
57	553—564	28,50	17,10	11,40	1,20
58	565—576	29,00	17,40	11,60	1,20
59	577—588	29,50	17,70	11,80	1,20
60	589—600	30,00	18,00	12,00	1,20
61	601—613	30,50	18,30	12,20	1,30
62	614—626	31,00	18,60	12,40	1,30
63	627—639	31,50	18,90	12,60	1,30
64	640—652	32,00	19,20	12,80	1,30
65	653—665	32,50	19,50	13,00	1,30
66	666—678	33,00	19,80	13,20	1,40
67	679—691	33,50	20,10	13,40	1,40
68	692—704	34,00	20,40	13,60	1,40
69	705—717	34,50	20,70	13,80	1,40
70	718—730	35,00	21,00	14,00	1,40

Zon	Kilometer	Biljettpris I	Biljettpris II	Biljettpris III	resgodsöfvervikt pr 10 kg.
71	731—743	35,50	21,30	14,20	1,50
72	744—756	36,00	21,60	14,40	1,50
73	757—770	36,50	21,90	14,60	1,50
74	771—784	37,00	22,20	14,80	1,50
75	785—798	37,50	22,50	15,00	1,50
76	799—812	38,00	22,80	15,20	1,60
77	813—826	38,50	23,10	15,40	1,60
78	827—840	39,00	23,40	15,60	1,60
79	841—854	39,50	23,70	15,80	1,60
80	855—868	40,00	24,00	16,00	1,60
81	869—882	40,50	24,30	16,20	1,70
82	883—896	41,00	24,60	16,40	1,70
83	897—910	41,50	24,90	16,60	1,70
84	911—924	42,00	25,20	16,80	1,70
85	925—939	42,50	25,50	17,00	1,70
86	940—954	43,00	25,80	17,20	1,80
87	955—969	43,50	26,10	17,40	1,80
88	970—984	44,00	26,40	17,60	1,80
89	985—999	44,50	26,70	17,80	1,80
90	1 000—1 014	45,00	27,00	18,00	1,80
91	1 015—1 029	45,50	27,30	18,20	1,90
92	1 030—1 044	46,00	27,60	18,40	1,90
93	1 045—1 059	46,50	27,90	18,60	1,90
94	1 060—1 074	47,00	28,20	18,80	1,90
95	1 075—1 089	47,50	28,50	19,00	1,90
96	1 090—1 104	48,00	28,80	19,20	2,00
97	1 105—1 120	48,50	29,10	19,40	2,00
98	1 121—1 136	49,00	29,40	19,60	2,00
99	1 137—1 152	49,50	29,70	19,80	2,00
100	1 153—1 168	50,00	30,00	20,00	2,00
101	1 169—1 184	50,50	30,30	20,20	2,10
102	1 185—1 200	51,00	30,60	20,40	2,10
103	1 201—1 216	51,50	30,90	20,60	2,10
104	1 217—1 232	52,00	31,20	20,80	2,10
105	1 233—1 248	52,50	31,50	21,00	2,10
106	1 249—1 264	53,00	31,80	21,20	2,20
107	1 265—1 280	53,50	32,10	21,40	2,20
108	1 281—1 296	54,00	32,40	21,60	2,20
109	1 297—1 313	54,50	32,70	21,80	2,20
110	1 314—1 330	55,00	33,00	22,00	2,20

Zon	Kilometer	Biljettpris I	Biljettpris II	Biljettpris III	resgodsöfvervikt pr 10 kg.
111	1 331—1 347	55,50	33,30	22,20	2,30
112	1 348—1 364	56,00	33,60	22,40	2,30
113	1 365—1 381	56,50	33,90	22,60	2,30
114	1 382—1 398	57,00	34,20	22,80	2,30
115	1 399—1 415	57,50	34,50	23,00	2,30
116	1 416—1 432	58,00	34,80	23,20	2,40
117	1 433—1 449	58,50	35,10	23,40	2,40
118	1 450—1 466	59,00	35,40	23,60	2,40
119	1 467—1 483	59,50	35,70	23,80	2,40
120	1 484—1 500	60,00	36,00	24,00	2,40
121	1 501—1 518	60,50	36,30	24,20	2,50
122	1 519—1 536	61,00	36,60	24,40	2,50
123	1 537—1 554	61,50	36,90	24,60	2,50
134	1 555—1 572	62,00	37,20	24,80	2,50
125	1 573—1 590	62,50	37,50	25,00	2,50
126	1 591—1 608	63,00	37,80	25,20	2,60
127	1 609—1 626	63,50	38,10	25,40	2,60
128	1 627—1 644	64,00	38,40	25,60	2,60
129	1 645—1 662	64,50	38,70	25,80	2,60
130	1 663—1 680	65,00	39,00	26,00	2,60
131	1 681—1 698	65,50	39,30	26,20	2,70
132	1 699—1 716	66,00	39,60	26,40	2,70
133	1 717—1 735	66,50	39,90	26,60	2,70
134	1 736—1 754	67,00	40,20	26,80	2,70
135	1 755—1 773	67,50	40,50	27,00	2,70
136	1 774—1 792	68,00	40,80	27,20	2,80
137	1 793—1 811	68,50	41,10	27,40	2,80
138	1 812—1 830	69,00	41,40	27,60	2,80
139	1 831—1 849	69,50	41,70	27,80	2,80
140	1 850—1 868	70,00	42,00	28,00	2,80
141	1 869—1 887	70,50	42,30	28,20	2,90
142	1 888—1 906	71,00	42,60	28,40	2,90
143	1 907—1 925	71,50	42,90	28,60	2,90
144	1 926—1 944	72,00	43,20	28,80	2,90
145	1 945—1 964	72,50	43,50	29,00	2,90
146	1 965—1 984	73,00	43,80	29,20	3,00
147	1 985—2 004	73,50	44,10	29,40	3,00
148	2 005—2 024	74,00	44,40	29,60	3,00
149	2 025—2 044	74,50	44,70	29,80	3,00
150	2 045—2 064	75,00	45,00	30,00	3,00

Frivikt å resgods. Hvarje resande — utom innehafvare af parti- eller månadsbiljetter — äger att utan särskild afgift medföra resgods till en vikt af högst 25 kg. Barn, för hvilka erlagts half afgift, äger medföra resgods till en vikt af högst 12 kg.

Uträknande af biljettpris för resa, som *endast* berör statsbanorna — till statsbanorna höra de sträckor, som upptagas under tab. 1, 2, 3, 4, 5, 7, 11, 13, 14, 20, 21, 22, 23, 24, 27, 147, 148 — tillgår sålunda:

Först uttages ur tabellerna för de sträckor, öfver hvilka resan skall äga rum, sammanlagda afståndet mellan begynnelse- och slutstationerna. Därefter uppsökes i tabellen här ofvan den zon, till hvilken detta afstånd hör och bredvid denna äro då angifna afgifterna i de olika vagnklasserna.

Detta beräkningssätt får dock endast användas, då man färdas; *kortaste vägen* mellan begynnelse- och slutstationen; i de särskilda fall då biljetten utställes för resa en längre väg beräknas biljettpriset öfver denna längre väg.

För *barn* mellan 3 och 12 år betalas hälften, Mindre barn befordras fritt.

Zontaxa B

Zon	Kilometer	Personbiljetter I	II	III
1	1—6	0,50	0,30	0,20
1½	7—9	0,75	0,45	0,30
2	10—12	1,00	0,60	0,40
2½	13—15	1,25	0,75	0,50
3	16—18	1,50	0,90	0,60
3½	19—21	1,75	1,05	0,70
4	22—24	2,00	1,20	0,80
4½	25—27	2,25	1,35	0,90
5	28—30	2,50	1,50	1,00
5½	31—33	2,75	1,65	1,10
6	34—36	3,00	1,80	1,20
6½	37—39	3,25	1,95	1,30
7	40—42	3,50	2,10	1,40
7½	43—45	3,75	2,25	1,50
8	46—48	4,00	2,40	1,60
8½	49—52	4,25	2,55	1,70
9	53—56	4,50	2,70	1,80
9½	57—60	4,75	2,85	1,90
10	61—64	5,00	3,00	2,00
11	65—72	5,50	3,30	2,20
12	73—80	6,00	3,60	2,40
13	81—88	6,50	3,90	2,60
14	89—96	7,00	4,20	2,80
15	97—104	7,50	4,50	3,00
16	105—112	8,00	4,80	3,20
17	113—122	8,50	5,10	3,40
18	123—132	9,00	5,40	3,60
19	133—142	—	5,70	3,80
20	143—152	—	6,00	4,00
21	153—162	—	6,30	4,20
22	163—152	—	6,60	4,40
23	173—182	—	6,90	4,60
24	183—192	—	7,20	4,80
25	193—204	—	7,50	5,00
26	205—216	—	7,80	5,20
27	217—228	—	8,10	5,40
28	229—240	—	8,40	5,60
29	241—252	—	8,70	5,80
30	253—264	—	9,00	6,00
31	265—276	—	9,30	6,20
32	277—288	—	9,60	6,40
33	289—302	—	9,90	6,60
34	303—316	—	10,20	6,80
35	317—330	—	10,50	7,00
36	331—344	—	10,80	7,20
37	345—358	—	11,10	7,40
38	359—372	—	11,40	7,60
39	373—386	—	11,70	7,80
40	387—400	—	12,00	8,00
41	401—416	—	12,30	8,20
42	417—431	—	12,60	8,40
43	433—448	—	12,90	8,60
44	449—464	—	13,20	8,80
45	465—480	—	13,50	9,00
46	481—496	—	13,80	9,20
47	497—512	—	14,10	9,40
48	513—528	—	14,40	9,60
49	529—546	—	14,70	9,80
50	547—564	—	15,00	10,00
51	565—582	—	15,30	10,20
52	583—600	—	15,60	10,40
53	601—618	—	15,90	10,60

För Bergslagernas zontarifförening, bestående af Bergslagernas, Stockholm—Västerås—Bergslagens, Gefle—Dala—Uddevalla—Venersborg—Herrljunga, Karlstad—Munkfors, Nordmark—Klarelfvens, Filipstads m.a Bergslags och Enköping—Runhällans järnvägar tillämpas genomgående zonberäkning (jfr bestämmelserna å denna sida). — Beteckningarna B (w) o. (h) vid vissa järnvägar angifva, att dessa i samtrafik tillämpa taxa B i hufvudsak, men med vissa obetydliga nedsättningar resp. förhöjningar i undantagsfall.

Zontaxa C

Zon	Kilometer	Personbiljetter II	III
1	1—4	0,30	0,20
1½	5—8	0,45	0,30
2	9—12	0,60	0,40
2½	13—16	0,75	0,50
3	17—20	0,90	0,60
3½	21—24	1,05	0,70
4	25—28	1,20	0,80
4½	29—32	1,35	0,90
5	33—36	1,50	1,00
5½	37—40	1,65	1,10
6	41—44	1,80	1,20
6½	45—48	1,95	1,30
7	49—52	2,10	1,40
7½	53—56	2,25	1,50
8	57—61	2,40	1,60
8½	62—65	2,55	1,70
9	66—70	2,70	1,80
9½	71—74	2,85	1,90
10	75—79	3,00	2,00
11	80—88	3,30	2,20
12	89—97	3,50	2,40
13	98—106	3,90	2,60
14	107—115	4,20	2,80
15	116—124	4,50	3,00
16	125—134	4,80	3,20
17	135—144	5,10	3,40
18	145—154	5,40	3,60
19	155—164	5,70	3,80
20	165—174	6,00	4,00
21	175—184	6,30	4,20
22	185—194	6,60	4,40
23	195—204	6,90	4,60
24	205—214	7,20	4,80
25	215—224	7,50	5,00

Zontaxa D

Zon	Kilometer	Personbiljetter I	II	III
1—8	lika med taxa B.			
8½	49—51	4,25	2,55	1,70
9	52—54	4,50	2,70	1,80
9½	55—57	4,75	2,85	1,90
10	58—60	5,00	3,00	2,00
10½	61—63	5,25	3,15	2,10
11	64—66	5,50	3,30	2,20
11½	67—69	5,75	3,45	2,30
12	70—72	6,00	3,60	2,40
13	73—80	6,50	3,90	2,60
14	81—88	—	4,20	2,80
15	89—96	—	4,50	3,00
16	97—104	—	4,80	3,20
17	105—112	—	5,10	3,40
18	113—120	—	5,40	3,60
19	121—128	—	5,70	3,80
20	129—136	—	6,00	4,00
21	137—144	—	6,30	4,20
22	145—152	—	6,60	4,40

Belfrages
Pensionat & Hotell
2 Brunkebergstorg 2
Stockholm.

Zontaxa E

Zon	Kilometer	Personbiljetter II	III
1	1—4	0,30	0,20
1½	5—7	0,45	0,30
2	8—10	0,60	0,40
2½	11—13	0,75	0,50
3	14—16	0,90	0,60
3½	17—19	1,05	0,70
4	20—22	1,20	0,80
4½	23—25	1,35	0,90
5	26—28	1,50	1,00
5½	29—31	1,65	1,10
6	32—34	1,80	1,20
6½	35—37	1,95	1,30
7	38—40	2,10	1,40
7½	41—43	2,25	1,50
8	44—46	2,40	1,60
8½	47—50	2,55	1,70
9	51—54	2,70	1,80
9½	55—58	2,85	1,90
10	59—62	3,00	2,00
11	63—70	3,30	2,20
12	71—78	3,60	2,40
13	79—86	3,90	2,60
14	87—94	4,20	2,80
15	95—102	4,50	3,00
16	103—110	4,80	3,20
17	111—120	5,10	3,40
18	121—130	5,40	3,60
19	131—140	5,70	3,80
20	141—150	6,00	4,00
21	151—160	6,30	4,20
22	161—170	6,60	4,40
23	171—180	6,90	4,60

Zontaxa F

Zon	Kilometer	Personbilj. II	III
1	1—8	0,30	0,20
2a	9—12	0,60	0,30
2	13—16	0,60	0,40
3a	17—20	0,90	0,50
3	21—24	0,90	0,60
4a	25—28	1,20	0,70
4	29—32	1,20	0,80
5a	33—36	1,50	0,90
5	37—40	1,50	1,00
6a	41—44	1,80	1,10
6	45—48	1,80	1,20
7a	49—52	2,10	1,30
7	53—56	2,10	1,40
8a	57—60	2,40	1,50
8	61—64	2,40	1,60
9a	65—68	2,70	1,70
9	69—72	2,70	1,80
10a	73—76	3,00	1,90
10	77—80	3,00	2,00
11a	81—84	3,30	2,10
11	85—88	3,30	2,20
12a	89—92	3,60	2,30
12	93—96	3,60	2,40
13	97—104	3,90	2,60
14	105—112	4,20	2,80
15	113—120	4,50	3,00

Zontaxa G

Zon	Kilometer	Personbilj. II	III
1	1—7	0,30	0,20
1½	8—11	0,45	0,30
2	12—14	0,60	0,40
2½	15—18	0,75	0,50
3	19—21	0,90	0,50
3½	22—25	1,05	0,70
4	26—28	1,20	0,80
4½	29—32	1,35	0,90
5	33—35	1,50	1,00
5½	36—39	1,65	1,10
6	40—42	1,80	1,20
6½	43—46	1,95	1,30
7	47—49	2,10	1,40
7½	50—53	2,25	1,50
8	54—56	2,40	1,60
8½	57—60	2,55	1,70
9	61—63	2,70	1,80
9½	64—67	2,85	1,90
10	68—70	3,00	2,00
10½	71—74	3,15	2,10
11	75—77	3,30	2,20
11½	78—81	3,45	2,30
12	82—84	3,60	2,40
12½	85—88	3,75	2,50
13	89—91	3,90	2,60
13½	92—95	4,05	2,70
14	96—98	4,20	2,80

Zontaxa H

Zon	Kilometer	Personbiljetter II	III
1—6	lika med taxa B.		
6½	37—42	1,95	1,30
7	43—48	2,10	1,40
7½	49—54	2,25	1,50
8	55—60	2,40	1,60
8½	61—66	2,55	1,70
9	67—72	2,70	1,80
10	73—84	3,00	2,00
11	85—96	3,30	2,20
12	97—108	3,60	2,40
13	109—123	3,90	2,60
14	124—138	4,20	2,80
15	139—153	4,50	3,00
16	154—168	4,80	3,20
17	169—183	5,10	3,40
18	184—198	5,40	3,60

Zontaxa I

Zon	Kilometer	Personbiljetter II	III
1	1—7	0,30	0,20
1½	8—10	0,45	0,30
2	11—14	0,60	0,40
2½	15—17	0,75	0,50
3	18—21	0,90	0,60
3½	22—24	1,05	0,70
4	25—28	1,20	0,80
4½	29—31	1,35	0,90
5	32—35	1,50	1,00
5½	36—38	1,65	1,10
6	39—42	1,80	1,20
6½	43—45	1,95	1,30
7	46—49	2,10	1,40
7½	50—52	2,25	1,50
8	53—59	2,40	1,60
9	60—69	2,70	1,80
10	70—79	3,00	2,00
11	80—89	3,30	2,20
12	90—99	3,60	2,40
13	100—109	3,90	2,60
14	110—119	4,20	2,80
15	120—132	4,50	3,00
16	133—245	4,80	3,20
17	146—158	5,10	3,40

Zontaxa J

Zon	Kilometer	Personbiljetter II	III
1	1—7	0,30	0,20
1½	8—10	0,45	0,30
2	11—14	0,60	0,40
2½	15—17	0,75	0,50
3	18—21	0,90	0,60
3½	22—24	1,05	0,70
4	25—28	1,20	0,80
4½	29—31	1,35	0,90
5	32—35	1,50	1,00
5½	36—38	1,65	1,10
6	39—42	1,80	1,20
6½	43—45	1,95	1,30
7	46—49	2,10	1,40
8	50—57	2,40	1,60
9	58—65	2,70	1,80
10	66—73	3,00	2,00
11	74—81	3,30	2,20
12	82—89	3,60	2,40
13	90—97	3,90	2,60
14	98—105	4,20	2,80
15	106—115	4,50	3,00
16	116—125	4,80	3,20
17	126—135	5,10	3,40
18	136—145	5,40	3,60
19	146—155	5,70	3,80

Zontaxa K

Zon	Kilometer	Personbilj. II	III
1	1—7	0,30	0,20
2a	8—10	0,60	0,30
2	11—14	0,60	0,40
3a	15—17	0,90	0,50
3	18—21	0,90	0,60
4a	22—24	1,20	0,70
4	25—28	1,20	0,80
5a	29—31	1,50	0,90
5	32—35	1,50	1,00

Zontaxa L

Zon	Kilometer	Personbilj. II	III
½	1—4	0,15	0,10
1	5—7	0,30	0,20
1½	8—10	0,45	0,30
2	11—13	0,60	0,40
2½	14—16	0,75	0,50
3	17—19	0,90	0,60
3½	20—22	1,05	0,70
4	23—25	1,20	0,80
4½	26—28	1,35	0,30
5	29—31	1,50	1,00
5½	32—34	1,65	1,10
6	35—37	1,80	1,20
6½	38—40	1,95	1,30
7	41—43	2,10	1,40

Zontaxa M

Zon	Kilometer	Personbilj. II	III
1	1—6	0,30	0,20
2a	7—9	0,60	0,30
2	10—12	0,60	0,40
3a	13—15	0'90	0,50
3	16—18	0,90	0,60
4a	19—21	1,20	0,70
4	22—24	1,20	0,80
5a	25—27	1,50	0,90
5	28—30	1,50	1,00
6a	31—33	1,80	1,10
6	34—36	1,80	1,20
7	37—43	2,10	1,40

Zontaxa N

Zon	Kilometer	Personbilj. II	III
1	1—8	0,30	0,20
1½	9—12	0,45	0,30
2	13—16	0,60	0,40
2½	17—20	0,75	0,50
3	21—24	0,90	0,60
3½	25—28	1,05	0,70
4	29—32	1,20	0,80
4½	33—36	1,35	0,90
5	37—40	1,50	1,00
5½	41—44	1,65	1,10
6	45—48	1,80	1,20
6½	49—52	1,95	1,39

Zontaxa O

Zon	Kilometer	Personbiljetter II	III
1	4—5	0,30	0,20
1½	6—7	0,45	0,30
2	8—10	0,60	0,40
2½	11—12	0,75	0,50
3	13—15	0,90	0,60
3½	16—18	1,05	0,70
4	19—21	1,20	0,80
4½	22—24	1,35	0,90
5	25—27	1,50	1,00
5½	28—30	1,65	1,10
6	31—33	1,80	1,20
6½	34—36	1,95	1,30
7	37—39	2,10	1,40
7½	40—42	2,25	1,50
8	43—45	2,40	1,60
8½	46—48	2,55	1,70
9	49—52	2,70	1,80
9½	53—55	2,85	1,90
10	56—59	3,00	2,00
10½	60—62	3,15	2,10
11	63—66	3,30	2,20
11½	67—69	3,45	2,30
12	70—73	3,60	2,40
13	74—80	3,90	2,60
14	81—88	4,20	2,80
15	89—96	4,50	3,00
16	97—104	4,80	3,20
17	105—112	5,10	3,40
18	113—120	5,40	3,60
19	121—130	5,70	3,80

Bestämmelser rörande befordring af resande.

Statens järnvägar.

Biljett gäller tre månader, afstämplingsdagen inberäknad.

Resan skall vara påbörjad samma dag biljetten afstämplats, men kan, om biljetten förses med påskrift af stationsföreståndaren, uppskjutas till följande dag. Å biljetter i bokform, kombinerade biljetter, kupong-, parti- o. resebyråbiljetter får resan anträdas när som hälst inom biljettens giltighetstid. *Första klass biljetter* säljas i regel endast för sträckor, å hvilka första klassens vagnar framgå.

Vid vissa stationer kunna, i den omfattning, som anslag angifva, biljetter, gällande för såväl fram som återresa till vissa närbelägna stationer, erhållas — dock utan prisnedsättning.

Uppehåll under resan. Resan kan afbrytas å alla stationer under iakttagande af följande bestämmelser: Resande, som afbrutit sin resa under andra förhållanden än de, som äro en följd af tågförbindelserna, skall, för att få fortsätta sin färd å den redan lösta biljetten, *omedelbart* vid ankomsten till den station, där resan afbrytes uppvisa biljetten för stationsföreståndaren. Resan får sedermera fortsättas a) *utan extra afgift*, om biljetten gäller för färd å högst 20 zoner (168 km.); b) *mot lösen af en s. k. uppehållsbiljett* till pris af 1 kr. 25 öre, 75 öre och 50 öre, allt eftersom den resande innehar biljett till resp. I, II eller III klassens vagn, om biljetten gäller för längre sträcka än 20 zoner.

Stationsföreståndaren förser vid uppvisandet biljetten med en stämpel, hvaraf framgår, om den resande äger att fortsätta resan utan erläggande af någon afgift, eller om han skall lösa uppehållsbiljett.

Det möter ej hinder att afbryta resan å mer än en station.

Uppehåll å afbrottsstationen får räcka hur länge som helst inom biljettens giltighetstid.

För resa med *snälltåg* erlägges en särskild tilläggsafgift af 2 kr. 50 öre, 1 kr. 50 öre och 1 kr. i resp. I, II och III klass.

Önskar resande begagna högre vagnklass än den, till hvilken biljetten gäller, löses biljett för prisskillnaden.

För resa i *sofvagn* är afgiften kr. 10.70 i I, kr. 5.35 i II och kr. 2.50 i III kl. I de direkta sofvagnarna mellan Stockolm och Berlin samt Kristiania—Hamburg, står samma utrymme, som disponerats under natten, till den resandes förfogande under hela resan i den direkta vagnen, om i stället för den ordinarie sofvagnsafgiften erlägges en afgift af kr. 17,80 i I och 8,90 i II kl. — Lakan tillhandahållas I och II kl. resande gratis. Biljetten gäller till den vagn och det nummer däri, som är antecknadt på biljetten.

Plats i sofvagn kan beställas å hvilken som helst station, i Stockholm jämväl pr telefon Riks. 83 64. I *Köpenhamn* försäljas sofvagnsbiljetter för sträckorna Malmö—Göteborg och —Kristiania, Hälsingborg—Göteborg, Köpenhamn—Kristiania o. Köpenhamn—Stockholm genom Cooks byrå, Kongens Nytorv 26, och för sträckorna Köpenhamn—Stockholm, Hälsingborg C.—(Hässleholm—)Stockholm, Köpenhamn—Kristiania och Hälsingborg F.—Göteborg äfven genom Dansk Rejsebureau, Kristen Bernikows Gade 1. Firman Cooks agent möter vid expresstågens från Korsör och Gjedser ankomst på e. m. å plats vid hufvudstationen, som utmärkes genom anslagstafla. Dessutom uppehåller agenten sig i närheten af nordbanestationens biljettlucka en half timme före aftonsnälltågets till Helsingör afgång. När agenten icke är tillstädes å vederbörande järnvägsstation förmedlas beställning af sofvagnsbiljetter till Göteborg och Kristiania såväl genom firman Cook's ofvannämnda byrå och Dansk Resebureau som genom biljettexpeditionen å hvilken som helst af hufvud-, nordbane- och Klampenborgsstationerna samt till sofvagnen Köpenhamn—Stockholm förutom af Cook's byrå och Dansk Resebureau af hufvud- o. Österbro-stationerna. Resande kunna dessutom (antingen själfva el. genom konduktören) anmoda Korsör's resp. Gjedser's eller Masnedö stationer att telegrafiskt anmäla, att sofplats önskas i de fr. Köpenhamn utgående sofvagnarne. Dylikt telegram befordras kostnadsfritt. Den resande skall i sådant fall genast efter framkomsten till Köpenhamn vända sig till firman Cook's agent. Under de sista 20 minuterna före vederbörande tågs afgång sker försäljningen af biljetter genom sofvagnskonduktören. Sofvagnsbiljetter kunna vidare beställas och erhållas i *Berlin* för sträckorna Berlin—Stockholm, Hamburg—Kristiania, Berlin—Malmö och Hamburg—Malmö äfvensom Malmö—Stockholm, —Göteborg o. —Kristiania å Schwedisches Reisebureau, Unter den Linden 22/23, m. fl. ställen och i *Hamburg* å Amtliches Reisebureau, Hauptbhf, m. fl. ställen för sträckorna Hamburg—Kristiania, —Malmö, Malmö—Stockholm, —Göteborg o. —Kristiania. Dessutom kunna sofplatsbiljetter till sofvagnarne från Berlin och Hamburg erhållas hos firman Cook's byråer i London, Paris, Amsterdam och Wien m. fl. ställen.

Förutbeställning af sofvagnsbilj. till stnr å sträckorna Malmö-Stockh., -Göteborg o. -Kristiania kan dessutom ske å tyska jvstnr.

Platsbiljetter. Bestämd plats i någon af de direkta vagnarne till utlandet kan vid resa från vagnens utgångsstation mot afgift af 25 öre där förutbeställas antingen samma dag tåget går eller ock dagen förut, i förstnämnda fall senast en timme före tågets afgång. Sådan förutbeställning äger emellertid icke rum till de *sof*vagnar, som framgå mellan Stockholm och Berlin i tågen n:r 7 och 8 samt mellan Göteborg och Hamburg i tågen n:r 41 och 42.

Månadsbiljetter för viss person försäljas till afgift af 90 öre pr km. i andra och 60 öre pr km. i tredje klass. För biljetter till 6. 8, 10 och 12 månader utgår afgifterna med resp. 5, 6, 7 och 8 gånger nämnda belopp. Sådana biljetter kunna erhållas genom succesiva inbetalningar sålunda att person, som köpt månadsbiljetter för hvardera af fyra på hvarandra följande månader äger att mot afgift såsom för en månad utfå biljett för två månader, intill dess han bekommit fyra dylika biljetter. Biljetten gäller för hur många resor som helst under giltighetstiden, dock ej å snälltåg, om ej tilläggsbiljett löses. Innehafvarens namn antecknas af biljettförsäljaren på biljettens framsida och af innehafvaren egenhändigt på baksidan; utan namnteckning gäller ej biljetten. Barn betala half afgift.

Partibiljetter gällande för 20 resor försäljas mellan vissa stationer på högst 70 km. afstånd. Afgift i andra klass 60 öre och tredje klass 40 öre pr km. för hela biljetten, minst 3 och 2 kr. Gälla å snälltåg blott mot köp af tilläggsbiljett. Barn betala half afgift.

Kombinerade biljetter (i utländsk trafik) och kupongbiljetter (i svensk trafik) försäljas endast vid vissa större stationer.

Samtrafik mellan enskilda järnvägar.

I samtrafik mellan statens och enskilda järnvägar tillämpas för statsbanesträckor samma afgifter som i lokaltrafik. Äger resan rum öfver två eller flera statsbanesträckor, skilda åt genom enskilda järnvägar, beräknas afgiften särskildt för hvarje sträcka.

Direkta biljetter i samtrafik utfärdas mellan stationer vid såväl statens som de allra flesta enskilda järnvägar. Afgiften erhålles genom hopläggning af afgifterna å de särskilda järnvägarne (se uppgifterna vid hvarje tabell).

Exempel: Stockolm—Helsingborg öfver Nässjö—Halmstad:				II	III
Stockholm—Nässjö	enl. tab. (20) 350 km.	— (tab. A)	39 zoner	— 11,70	7,80
Nässjö—Halmstad	» » (95) 196 »	— (tab. B)	24 »	— 7.20	4,80
Halmstad—Helsingborg	» (148) 93 »	— (tab. A)	12 »	— 3,60	2,40
				Kr. 22,50	15,00

Undantagsvis tillämpas vid biljettprisens beräkning i trafik bl. a. mellan Stockholm C. samt Falun, Rättvik, Mora m. fl. stationer i Dalarne lägre zontal å Statens m. fl. järnvägar, så att vederbörande biljettpris ställa sig lika de tre vägarne öfver Storvik, Krylbo o. Ludvika.

Vidare tillämpas för vissa enskilda järnvägar s. k. genomgående zonberäkning, hvarvid för de banor, som ingått öfverenskommelse om dylik beräkning. afgiften ur zontabellen uttages för *hela* reselängden öfver dessa banor *tillsammans* (och icke, som i vanliga fall skall ske, öfver hvarje bana för sig) Exempel: Priset Stockholm—Falun öfver Ludvika beräknas, då Stockholm—Vesterås—Bergslagens järnväg och Bergslagernas järnvägar enligt vid dess tidtabeller angifna uppgifter tillhöra Bergslagernas zontariff-förening, sålunda:

afståndet Stockholm—Ludvika enl. tab. 36 ...... 212 km.
» Ludvika—Falun » » 61 ...... 70 »
Summa 282 km.

Motsvarande zontal och afgifter enl. taxa B härofvan: 32 zoner, kr. 9,60 i II och 6,40 i III klass.

De fall då genomgående zonberäkning tillämpas, äro angifna vid tabellerna.

För resa i samtrafik tillämpas i öfrigt samma regler som ofvan angifvits för statsbanornas lokaltrafik. Tur- och retur-, månads- och partibiljetter försäljas icke i samtrafik.

OBS. Surahammars bruks A.-Bol. å omsl. 4:e sida.

Direkta biljetter till utlandet.

	Fr. Stockholms C. I kl.	II kl.	III kl.	Gäller dagar	Fr. Göteborg B:s I kl.	II kl.	III kl.	Gäller dagar	Fr. Norrköping I kl.	II kl.	III kl.	Gäller dagar
Amsterdam .....1)	96,80	66,10	42,70	10	...	...	...	...	...	...	..	...
D:o .....2)	108,80	70,90	45,80	10	...	...	...	...	...	...	...	...
Antwerpen *öfver Herbesthal* .....1)	116,00	76,00	...	15	...	...	...	...	...	...	...	...
D:o *öfver Rosendaal* .....1)	106,00	71,80	...	15	...	...	...	...	...	...	...	...
Basel *öfver Cöln* .....1)	132,00	85,60	...	10	...	...	...	...	...	...	...	...
D:o *öfver Frankfurt a. M.* .....1)	127,20	82,50	...	10	...	...	...	...	...	...	...	...
D:o .....2)	125,20	81,90	...	10	...	...	...	...	...	...	...	...
Bremen .....1)	74,20	50,40	32,30	10	...	39,90	25,00	10	...	...	...	...
Bruxelles *öfver Herbesthal*.....1)	115,20	75,40	...	15	99,50	64,70	...	15	...	...	...	...
D:o .....2)	122,80	79,60	...	15	109,10	71,40	...	15	...	...	...	...
D:o *öfver Rosendaal* .....1)	109,30	74,00	...	15	...	...	...	...	...	...	...	...
Cöln .....1)	96,80	64,20	...	10	...	...	...	...	...	...	...	...
Dresden *öfver Sassnitz* .....2)	76,90	50,80	...	10	63,80⁵)	43,10⁵)	...	10	...	...	...	...
D:o » *Warnemünde* .....2)	83,50	54,70	...	10	...	...	...	...	...	...	...	...
Ems.....1)	105,20	69,10	...	10	...	58,50	...	10	...	...	...	...
D:o .....2)	107,00	68,10	...	10	...	...	...	...	...	...	...	...
Frankfurt a. M......1)	103,30	67,30	...	10	...	...	...	...	...	...	...	...
D:o .....2)	103,20	65,70	...	10	...	...	...	...	...	...	...	...
Greifsvald *öfver Sassnitz*	...	34,10	22,10	10	...	...	...	...	...	...	...	...
Hannover .....1)	...	53,10	34.10	10	...	...	...	...	...	...	...	...
D:o .....2)	...	53,90	34,80	10	...	...	...	...	...	...	...	...
Hull *öfver Göteborg o. Wilson-linjen* *	100,40	89,60										
	) 84,90	) 74,10	...	...	...	...	...	...	...	...	...	...
D:o *tur och retur*	182,20	160,60										
	) 150,25	) 128,65	...	...	...	...	...	...	...	...	...	...
Jena .....2)	81,00	53,40	34,40	10	67,90	45 70	29,50	10	...	...	...	...
Karlsbad .....2)	95,90	62,80	40,70	10	82,40	54,70	...	10	...	...	...	...
Karlsruhe.....2)	112,60	72,70	...	10	...	...	...	...	...	...	...	...
Kiel.....4)	55,10	38,10	24,80	10	...	27,90	17,60	5	...	...	...	...
Kristiania	37,60	23,80	15,85	90	28.90	18,80	12,50	90	33,60	21,40	14.25	90
D:o *tur och retur*	69,40	43,50	29,00	90	50,60	32,55	21,65	90	...	...	...	...
D:o *öfver Ludvika—Kil*	...	22,10	14,35	90	...	...	...	...	...	...	...	...
D:o *tur och retur*	...	40,80	26,60	90	...	...	...	...	...	...	...	...
Köpenhamn *öfver Helsingborg*	41,60	25,10	16,50	...	21,60	13,10	8,50	...	33,60	20,30	13,30	...
D:o *öfver Malmö*	35,30	21,90	14,70	...	...	...	...	...	27,80	17,40	11,70	...
Leipzig Pr. Stb.....2)	76,00	49,80	...	10	...	...	...	...	...	...	...	...
London *öfver* ***Vlissingen*** .....1)	126,50	85,20	...	30	111,10	74,60	...	30	119,10	80,80	...	30
D:o *tur och retur* .....1)	241,10	163,80	...	60	210,20	142,60	...	60	226,20	154,90	...	60
D:o .....2)	138,40	90,00	...	30	124,90	81,90	...	30	130,90	85,60	...	30
D:o *tur och retur* .....3)	264,90	173,40	...	60	237,90	157,20	...	60	249,80	164,50	...	60
D:o *öfver* ***Hoek v. Holland Harwich***.....1)	126,50	85,20	...	30	111,10	74,60	...	30	119,10	80,80	...	30
D:o *tur och retur* .....1)	241,10	163,80	...	60	210,20	142,60	...	60	226,20	154,90	...	60
D:o .....2)	138,40	90,00	...	30	124,90	81,90	...	30	130,90	85,60	...	30
D:o *tur och retur* .....3)	264,90	173,40	...	60	237,90	157,20	...	60	249,80	164,50	...	60
D:o *öfver Jeumont eller Brüssel* 1)	158,40	105,60	...	30	...	...	...	...	...	...	...	...
D:o *tur och retur* .....3)	317,50	211,40	...	60	...	...	...	...	...	...	...	...
D:o *öfver* ***Esbjerg—Harwich***4)	99,15	75,80	...	15	80,55	63,60	...	15	...	...	...	...
D:o *tur och retur* .....4)	178,65	133,70	...	60	141,55	109,30	...	60	...	...	...	...
D:o *öfver Göteborg o. Thule Linien —Parkeston (Harwich)*.....	...	90,50	...	15	...	...	...	...	...	...	...	...
D:o *tur och retur*	184,00	112,20	...	6 m.	...	...	...	...	...	...	...	...
Lübeck *öfv. Sassnitz el. Warnemünde*	...	162,40	...		...	...	...	...	...	...	...	...
Marienbad.....2)	63,20	43,10	28.00	10	48,80	32,00	20,80	10	...	...	...	...
München .....2)	93,00	60,00	38,90	10	...	...	...	...	...	...	...	...
Paris .....1)	110,90	71,60	...	10	...	...	...	...	...	...	...	...
D:o *tur och retur* .....1)	136,50	90,29	58,20	15	120,80	79,50	...	15	129,00	85,70	...	15
D:o .....2)	257,30	171,10	110,40	45	226,00	149,70	...	45	242,10	162,10	...	45
D:o .....3)	144,10	94,40	60,60	15	130,40	86,20	...	15	136,40	89,90	...	15
Rostock *öfver Sassnitz*	272,40	179,40	115,10	45	245,00	163,00	...	45	257,10	170,30	...	45
D:o » *Warnemünde*	52,90	36,00	23,20	10	39,40	27,90	17,70	5	...	...	...	...
Sassnitz *öfver Malmö—Trälleborg*.....	55,70	36,80	24,00	10	38,50	25,50	16,20	5	...	...	...	...
Stettin *öfver Malmö-Trälleb.-Sassnitz*	43,50	29,60	19,20	10	30,00	21,60	13,80	5	...	...	...	...
Stralsund *öfver d:o d:o*	...	40,00	25,70	10	...	31,90	20,30	10	...	35,50	22,70	10
Warnemünde .....4)	...	32,40	20,90	10	...	24,30	15,50	5	...	...	...	...
Wien *via Sassnitz* .....2)	54,20	35,70	23,30	10	...	24,30	15,50	5	...	...	...	...
D:o » *Warnemünde*.....2)	124,90	80,20	51,60	10	111,40⁵)	72,10⁵)	...	10	...	...	...	...
Wiesbaden .....1)	132,60	84.50	54,70	10	...	...	...	...	...	...	...	...
D:o .....2)	105,90	69,60	...	10	90,40	59,00	...	10	...	...	...	...
	105.70	67.30	...	10	92.70	59.70	...	10	...	...	...	...

* Utom till Hull säljas i Stockholm C. direkta biljetter, enkla och tur- och retur, öfver Göteborg och Wilson-linjen till ett flertal stationer i England, Skotland och Irland.) Under tiden 1 Oktober—30 April.

	Från Malmö I kl.	II kl.	III kl.	Gäller dagar
Angermünde *öfver Sassnitz*	...	21,20	13,20	5
Bergen a. Rügen *öfv. Sassnitz*...	...	11,70	7,20	5
Bremen.....1)	40,30	30,40	18,40	5
Cöln .....1)	62,90	44,20	27,60	10
Dresden.....2)	44,40	31,30	...	5
Düsseldorf .....1)	60,40	42.60	26,50	10
Frankfurt a. M......1)	69,50	47,30	29,60	10
D:o .....2)	70,70	46,30	29,40	10
Greifswald *öfver Sassnitz*	...	14,60	9.00	5
Hannover.....1)	45,10	33,10	20 20	5
D:o .....2)	49,30	34,40	21,70	10
Jena .....2)	48,50	33,90	21,40	10
Karlsbad .....2)	63,30	43,30	...	10
Kiel .....4)	21,20	17,60	11,00	5
Leipzig Pr. Stb. .....2)	43,50	30,40	19,20	5
London *öfver* ***Vlissingen*** .....1)	92,70	65 20	...	30
D:o *tur och retur* .....1)	173,40	123,80	...	60
D:o .....2)	105,90	70,50	...	30
D:o *tur och retur* .....3)	199,90	134,40	...	60
D:o *öfv.* ***Hoek v. Holland***1)	92,70	65,20	...	30

	Från Malmö I kl.	II kl.	III kl.	Gäller dagar
London *tur och retur* .....1)	173,40	123,80	...	60
D:o .....2)	105,90	70,50	...	30
D:o *tur och retur* .....3)	199,90	134,40	...	60
D:o *öfver Esbjerg* .....4)	65,35	55,40	...	15
D:o *tur och retur* .....4)	111,05	92,90	...	60
Lübeck *öfv. Sassnitz el. Warnem.*	30,70	23,60	14.70	5
München .....2)	78,40	52,10	33,00	10
Paris .....1)	102,20	69,90	...	15
D:o *tur och retur* .....1)	188,60	130,50	...	45
D:o .....2)	111,10	74,60	...	15
D:o *tur och retur* .....3)	206,50	139,90	...	45
Pasewalk *öfver Sassnitz*	24,20	18,80	11,50	5
Rostock *öfver Sassnitz*	20,40	16,50	10,10	5
D:o » *Warnemünde*	21,80	16,20	10,20	5
Sassnitz.....	11,00	10,20	6,20	5
Stettin *öfver Sassnitz*	26,90	20,50	12,70	5
Stralsund *öfver Sassnitz*.....	15,20	12,90	7,90	5
Warnemünde	20,30	15.20	9,00	5
Wien .....2)	92,40	60,80	...	10
Wiesbaden .....2)	73,20	47,90	30.50	10

1) öfver Hamburg. 2) öfver Berlin. 3) öfver Hamburg eller Berlin. 4) öfver Köpenhamn. 5) öfver Sassnitz / Warnemünde

Till Berlin (Stettiner Bahnhof).

Från:	Enkel biljett I kl. j. I pl. å.	II kl. j. I pl. å.	III kl. j. II pl. å.	Giltighetstid dagar
Alfvesta .....1)	44,40	31,60	20,00	5
Borås öfv. Varberg .....3)	50,70	37,00	23,80	10
Båstad » » .....3)	40,80	29,60	18,70	5
Eslöf .....1)	33,90	25,30	15,70	5
Falsterbo .....1)	...	24.50	15,20	5
Flen .....1)	59,40	40,60	25,90	10
Göteborg, B:s.....3)	50.80	35,50	22.70	10
Halmstad.....3)	43.20	31,10	19,70	5
Hälsingborg C. .....1)	34,80	27,20	16,90	5
Hälsingborg F. .....2)	37,90	26,20	16,40	5
Hässleholm .....1)	38,90	28,20	17,70	5
Jönköping .....1)	50,10	35.50	22,50	10
D:o .....2)	57,30	39,30	25,50	10
Kalmar öfver Alfvesta... 1)	...	38,40	24,50	10
Karlshamn öfv. Eslöf ... 1)	...	32,00	20,10	5
D:o » Vislanda 1)	...	35,20	22,40	10
Karlskrona öfv. Eslöf... 1)	...	34,40	21,70	10
D:o » » ...2)	...	37,60	24,10	10
Katrineholm .....1)	58,40	40,00	25,60	10
Kristianstad ö. Hässleh. 1)	40.40	29,70	18,80	5
D:o D:o 2)	47,60	33,60	21,60	10
D:o » Eslöf ... 1)	37,60	28,90	18,10	5
D:o » D:o ...2)	43,90	32,10	20,50	10
Landskrona öfv. Teckomatorp 1)	33,90	26,30	16,30	5
D:o » Klefvinge 1)	34,20	25,90	16,10	5

Från:	Enkel biljett I kl. j. I pl. å.	II kl. j. I pl. å.	III kl. j. II pl. å.	Giltighetstid dagar
Linköping .....1)	54,40	37,60	24,00	10
D:o .....2)	61,60	41.50	26,90	10
Lund öfver Malmö ..... 1)	32,40	24,40	15,20	5
D:o » D:o .....2)	39,20	28,00	17,60	5
D:o » Svedala ...1)	32,10	25,30	15,80	5
Malmö .....1)	31,40	23,80	14,70	5
D:o .....2)	37,70	27,00	17,10	5
Mellerud .....3)	59,90	40,90	26,40	10
Mjölby .....1)	52,90	36,70	23,30	10
Mölle.....3)	...	30,00	19,10	5
Norrköping.....1)	56,40	38,80	24,80	10
D:o .....2)	64,10	43,00	27,90	10
Norsholm.....1)	55,40	38,20	24,30	10
Nässjö .....1)	48,30	34,30	21,70	10
Stockholm C. .....1)	64,00	43,20	27,80	10
D:o .....2)	71,60	47,50	30,90	10
Sundsvall.....1)	84,00	55,20	35,80	10
Södertälje .....1)	62,40	42,40	27,20	10
Tranås..... 1)	51,40	35,80	22,70	10
Trälleborg .....1)	29,40	22,50	13,90	5
Uppsala .....1)	65,40	44,80	28,80	10
Varberg .....3)	46,80	33,10	21,10	10
Vislanda .....1)	44,00	31,20	19,80	5
Växjö öfver Alfvesta ... 1)	45,40	32,60	20,60	10
Örebro.....1)	56,20	40,00	25,60	10
D:o .....2)	63,40	43,90	28,50	10

1) öfver Sassnitz. 2) öfver Warnemünde. 3) öfver Sassnitz eller Warnemünde.

Till Hamburg—Altona.

Från:	Enkel biljett I kl. j. I pl. å.	II kl. j. I pl. å.	III kl. j. II pl. å.	Giltighetstid dagar
Borås öfv. Varberg ...1)	49,60	35,20	22,40	10
Båstad .....1)	39,60	27,70	17.30	5
Falsterbo .....3)	...	26.50	17,10	5
Göteborg B:s .....1)	49,60	33,60	21,30	10
Halmstad .....1)	42,10	29,20	18,30	5
Hälsingborg C. öfver Teckomatorp .....3)	36,60	26,40	16,40	5
Hälsingborg F. .....2)	33,10	23,70	14,60	5
Jönköping .....1)	51,20	36,50	23,30	10

Från:	Enkel biljett kl. j. pl. å.	II kl. j. I pl. å.	III kl. j II pl. å.	Giltighetstid dagar
Linköping .....1)	55,60	38,50	24,80	10
Lund.....1)	32,80	25,20	15 20	5
Malmö .....1)	31,20	24,20	14,70	5
Mellerud .....1)	58,70	39,10	24,90	10
Norrköping.....1)	57 00	39,80	25,60	10
Stockholm C. .....1)	65,10	44,20	28,60	10
D:o .....4)		34,40	23,50	10
Trälleborg .....3)	33,00	24,60	15,80	5
Varberg .....1)	45,60	31,20	19,70	5

1) öfver Sassnitz / Kiel / Vamdrup / Warnemünde. 2) öfver Kiel / Vamdrup / Warnemünde. 3) öfver Sassnitz till *Hamburg Hbf.* 4) öfver Malmö—Lübeck pr ångbåt) till *Hamburg Hbf.*

NORDISK RESEBUREAU

STOCKHOLM: OPERAHUSET. Rikstelefon: 2511. Allm. tel. 6908. Telegrafadress: **Resebureau.**

MALMÖ: ÖSTRA HAMNGATAN 2. Rikstelefon 3226. Telegrafadress: **Resebureau.**

GÖTEBORG: PALACE HOTEL. Rikstelefon: 4194. Telegrafadress: **Resebureau.**

Försäljer järnvägsbiljetter för Sveriges Statsbanor, nästan alla svenska enskilda samt för de flesta i det öfriga Europa. Biljetterna säljas utan prisförhöjning. Ångbåtsbiljetter utställas för nästan alla bolag i hela världen.

Vid skriftliga förfrågningar bör svarsporto bifogas. Utländskt mynt köpes och säljes. Resekreditiv betalbara på nästan alla platser i hela världen, där bank finnes, utställas. Bagageförsäkring och reseolycksfallförsäkring.

Thule Choklad säljas i Restaurationsvagnarna

Rikstelefon: Strand Hôtel. **Strand Hôtel** Allm. Telefon: N:o 70 55.

:: :: Stockholms modernaste hotell med 100 resanderum :: ::

Utsikt öfver Nybroviken och stadens förnämsta gata Strandvägen. Varmt och kallt vatten, elektriskt ljus och telefon etc. i alla rummen. □ Rumspris från Kronor 3 till högre priser. □

Skandinaviska Kreditaktiebolaget

år 1910 sammanslutet med

Skånes Enskilda Bank,

- STOCKHOLM - GÖTEBORG - MALMÖ -

Norrköping, Helsingborg, Lund, Halmstad, Landskrona, Kristianstad, Ystad, Trelleborg, Växiö, Karlshamn, Engelholm, Sölvesborg, Simrishamn, Eslöf, Höganäs, Klippan.

Grundfond..... Kr. 45,430,060.

Reservfond..... „ 47,500,000.

Telegrafadress: KREDITBOLAGET.

Emottager penningar å Depositionsräkning, Kapitalräkning, Sparkasseräkning, Upp- och afskrifningsräkning. Utfärdar resekreditiv. Beviljar lån och kassakreditiv. Emottager värdepapper till förvaring och förvaltning. Verkställer telegrafremissor på in- och utlandet. Uthyr kassafack samt drifver öfriga slag af bankrörelse.

Postsparbanken.

Statens garanti. Motböckerna gälla öfver hela riket.

Ficksparbössor tillhandahållas.

Har Ni tråkigt när Ni reser

så köp det stora rikt illustrerade

alltid intressanta

Stockholms Dagblad

Sveriges bäst redigerade tidning.

Hotel Hamburger Hof, Hamburg

Jungfernstieg 30/36.

Världsbekant! Nyrestaureradt! Vackraste läge vid Alstern. Bästa hotelläge i Hamburg. Tyst. Telefon i hvarje rum. Rum från 5 Mark, incl. första frukost, servis, belysning.

Carl Wache, f. d. Direktör för »Kaiser Hotel» i Berlin.

Fröken Georgii's Pensionat

1:sta klass Privathotell

Arsenalsgatan 8 C. Stockholm.

Rikstelefon 109 73. (Invid Kungsträdgården.) Allm. Telefon 80 05.

Förstklassigt, fint och hemtrefligt med all nutida komfort. Rum fr. 2: 50.

Köpenhamn — Danmarks förstklassigaste och förnämsta hotell. Enkelrum från 4 kr. Dubletter från 7 kr.

Hôtel d'Angleterre — Praktfull palmträdgård — Elegant Fästvåning.

DAGS-LJUS sprides i mörka lokaler genom Allg. Stern-Prismen-Gesellschafts glas- och armerade betonglaskonstruktioner. Närmare meddelar

INGENIÖRSFIRMAN
H. NAUCKHOFF
Vasagatan 15—17, Stockholm.

Hasselbacken
K. Svea eller K. Göta Lifgardes Musikkårer.
Lunchkonsert af Zigenareorkester.

Hotell Örnsköld
32 Drottninggatan 32, Stockholm,
har, efter genomgången ombyggnad, åter öppnats.
Förstklassiga, komfortabelt och modernt inredda rum, såväl enkelrum som dubletter. Särskild toilette med varmt och kallt vatten samt Riks och Allm. Tel. till hvarje rum. Moderata priser. Centralt läge c:a 3 min. väg från Centralstationen.

Champagne Delbeck & C:o, Reims
Hans Maj:t Konungens Hofleverantör
och tillika leverantör till *alla* de Svenska Hofven.

Generalagent:
GEORG KANT,
STOCKHOLM.
Rikstelefon 11144. Allm. tel. 6642.

Agent:
HJ. TROILIUS,
STOCKHOLM, Vasag. 5 IV (hiss).
Rikst. 2385.
» Österm. 307 kl. 8—9,30, 6—8.

Serveras i **restaurationsvagnarne** och på alla 1 klass hotell och restauranter.

Cosmopolite
Hôtel & Pensionat,
32 Skepparegatan 32,
(nära Strandvägen) **Stockholm.**
Alla nutida bekvämligheter. Värmeledning. Hiss. Badrum. Elektriskt ljus. Rum fr. kr. 2.—, Helpension fr. kr. 125. On parle francais. English spoken. Man spricht deutsch.
Rikstelefon 7855. Allm. Telefon 9955.

MAURITZ WIDFORSS' H.A.B. STOCKHOLM

Besök vår stora utställning
Klarabergsgatan 31.
Största lager af in- och utländska vapen och sportartiklar, krut, ammunition m. m.

J. C. Landelius
Strandvägen 7 A.
Riks tel. 1885. Allm. tel. 4768.
» 5325 » 8872

Kungl. Hofkonditor
STOCKHOLM.
Firman grundad år 1858.

Storkyrkobrinken 16.
Riks tel. 5338. Allm. tel. 2579.

Glacer, tårtor, bakelser, konfektyrer, chocolad, kanderade frukter m. m. af yppersta kvalité.
Tea-room samt servering af kaffe, chocolad, buljong, glace, vin, lemonad m. m.

Konditoripaviljong å Drottningholm 12 Maj—12 Okt.
Allm. tel. Drottningholm 84.

ÖREBRO KEX
är bästa reskost! Kexpaket à 10 eller 25 öre finnas i alla Statens Järnvägars restaurationsvagnar och på Restauranten vid Stockholms Central m. fl.
Aktiebolaget Örebro Kexfabrik.
Kungl. Hofleverantör.

Skinnkläder
Gummikappor
Handskar m. m.

C. Arndt
Kungl. Hofleverantör.
Malmtorgsgatan 5
STOCKHOLM.

BJÖRK & Co., VELOCIPEDFABRIK,
Verkstäder: Götgat. 11 & 13
Affär: Götgatan 17
(ing. fr. Hökensgatan)
Stockholm.

Nya och begagnade VELOCIPEDER till mycket låga priser.

Respektabla ombud antages på alla platser där vi ej förut äro representerade.
Prislista gratis. Gynna Svensk Industri!

JÄGAREN BJÖRK & C:O STOCKHOLM

Le Khédive
(ED. LAURENS), Alexandria.
Egyptens förnämsta Cigarett-Fabrik.
21 Grands Prix & Hedersdiplom.
Finnas i Restaurantvagnarna.

Hotel, Pensionat, Rum för resande och Gästgifvaregårdar (Ggfvg.) i Sverige.

Forts. fr. sid. 5.

Stockholm, Hotel Fyris, se annons sid. 9.
» Hotel Germania, se annons sid. 16.
» » Gustaf Adolf, se annons sid 15.
» Automat-Hot., se annons sid. 16.
» Park Hotell, se annons sid. 17.
» Hotel Luleå, se annons omslagets 4:e sida.
» » Kanan, se ann. sid. 12.
» » Kronprinsen & annex, se annons sid. 11.
» » Monopol, se annons sid. 19
» Pensionat Hospits Elim, se annons sid. 17.
» Hotel Exelsior, se annons sid. 12.
» » och Pensionat Nordstjernan, se annons sid. 15.
» » Rydberg, se annons sid. 16.
» » Temperance, se annons sid. 19.
» » Stora Rosenbad, se annons sid. 19.
» » Drott, se ann. sid. 19.
» » Svecia, se ann. sid. 15.
» » Victoria, se annons sid 19.
» » Hellman, se annons sid 14.
» » Bellman, se annons sid. 14.
» » Savoy, se ann. sid. 17.
» Centralhotellet, se annons sid. 15.
» Kruses pensionat o. hotell, se annons sid. 15.
» Hotel och Pensionat Cosmopolite, se annons denna sida.
» Hotel och Pensionat v. Platen, se annons sid. 15.
» Hotel och pensionat, se annons sid. 19.
» » o. Pensionat Birger Jarl, se annons sid. 15.
» Hotel Horn, se ann. sid. 11.
» 1:a kl. Privathotell, se annons sid. 14.
» Hotel Royal med Annex, se annons sid. 21.
» » Hägglund, se annons sid. 20.
» Gyllenrams pensionat, se annons sid. 19.
» Hotel Ahlin, se ann. sid. 14.

Stockholm, Roséns pensionat, se annons sid. 13.
» Fröken Georgiis privathot., se annons sid. 7.
» Ågrens pensionat o. hotell, se annons omslagets 4:de sida.
» City-Hotellet, se annons sid. 17.
» Hotel Zion, se annons sid. 23.
» Lilla Stadshotellet, se annons sid. 24.
» Hotell Örnsköld, se annons denna sida.
» Privathotellet Hamng. 13, se annons sid. 9.
Pallas Hôtel, se annons sid. 10.
» Småländska Privathotellet se annons sid. 10.
» Strand Hôtel, se annons sid. 7.
» Hotell Norrländska Pensionatet, se ann. sid. 9.
» Stockholms Nya Resandehem, se ann. sid. 29.
» Privathem för resande, se annons sid. 15.
» Hotell Kung Carl, se ansid. 17.
» Privathem för resande, se
» För resande, möblerade rum, se annons sid. 19.
» Hotell Margit, se annons sid. 22.
» Hotell Hägglund, se annons sid. 22.
» Hotell a' Artiste, se annons sid. 22.
» Hotell Royal, se annons sid. 23.

Stora Rör, Ggfvg.
Storlien, Järnvägshotell.
» Högfjällssanatoriet.
Storsund, Hotel.
Storvik, Järnvägshotellet.
» Nya hotellet.
» Ggfvg.
Strängnäs, Stadshotellet.
» Järnvägshotell.
» Ggfvg.
Strömsholm, Rum för resande.
Strömsnäs bruk, Hotel.
Strömstad, Grand Hot. Hellberg.
» Viktoria.
Strömsund, Grand Hotel.
» Nya Hotellet.
Strömtorp, Strömtorps hotel.
» Nya hotellet.
Stugun, Ggfvg.
Stöde, Ggfvg.
Sundsby, Ggfvg. (Kundsbyn).

Sundsvall, Hotell Knaust.
» Centralhotellet.
» Privathotellet.
» Sjömanshemmet.
Sunne, Hotel Nilsson.
» » »Svea».
» » »Gästis» m. Ggfvg.
» » Sunne.
» Turisthotellet.
Svalöf, Hotel.
Svanesund, Ggfvg.
Svappavaara, Ggfvg.
Svedala, Järnvägshotellet.
Sveg, A. Halfvarssons hotel.
Svärdsjö, Ggfvg.
Säfsjö, Hotel Olof Rusell.
» » Augusta Peterson.
Säfvar, Ggfvg. (Säfvar).
Säter, Hotel och Ggfvg.
» Rum för resande.
» Pensionat.
» Turisthotellet.
Söderfors, Hotel.
Söderhamn, Stadshotellet.
» Centralhotellet.
» Nykterhetshotell.
Söderhamn, Ggfvg.
Söderköping, Stadshotellet.
» Brunnsrestaurant.
» Hotel Fenix.
Södertälje, Stadshotellet.
» Badhotellet.
» Stadskällaren.
» Ggfvg.
Söderåkra, Rum för resande vid järnvägsstationen.
» Rum f. res. (Buatorp).
Södra Sandby, Hotel.
Sölvesborg, Stadshotellet.
Sösdala, Hotel, Ggfvg. o. Rest.
Teckomatorp, Hotel.
Tibro, Rum f. resande o. Ggfvg.
» Rum för resande.
Tidaholm, Fernströms pensionat.
» Högbergs Hotel.
» Järnvägshotellet.
Tierp, Ggfvg.
Tingsryd, Hotel.
Tollarp, Hotel.
» Ggfvg.
Tommelilla, Järnvägshotellet.
» Johnssons Hotel.
Torpshammar, Ggfvg.
Torsby, Privathotellet.
» Stora hotellet.
» Turisthot. Björnidet.
Torshälla, Stadskällaren.
Torsåker, Ggfvg.
Torsås, Järnvägshotellet.
» Rum för resande.
Torup, Ggfvg.

Traheryd, Hotel.
» Ggfvg.
Tranås, Centralhotellet.
» Aktieb. Tranås vattenkuranstalts hotel.
Trehörningsjö, Hotel o. Ggfvg.
Trekanten, Hotel Trekanten.
Trollhättan, Ggfvg.
» Grand Hotel.
» Järnvägshotellet.
» Restaurant Göta.
» Ggfvg.
» Rum för resande.
Trosa, Hotel.
» Ggfvg.
Tråfvad, Rum för resande.
Trångsviken. Hotel Dalgård.
Trälleborg, Stadshotellet.
» Hotell Norden.
Tulleråsen, Ggfvg.
Tyringe, Hotel.
» Pensionat.
» Ggfvg.
Tåsjö, Ggfvg.
Tännäs, Ggfvg. (Valmåsen).
Tärnsjö, Rum för resande.
» Ggfvg.
Töllesjö. Ggfvg. (1 km. Töllesjöholm).
Töre, Ggfvg.
Töreboda, Hotel.
» Ggfvg.

Uddebo, Rum för resande.
Uddevalla, Grand Hotel.
» Hotel Royal, se annons sid. 19.
» Uddevalla hotell.
» Ggfvg.
Ulföhamn, Ulfö Hotellaktieb.
Ulricehamn, Stadshotellet.
» Stadshotellet, se annons sid. 35.
» Ggfvg.
» Restaur. i Sanatoriet.
Umeå, Stora hotellet.
» Hotel Forsberg.
» Centralhotellet.
Undenäs, Ggfvg. (Öfverby).
Undersåker, Pensionat.
Upperud, Hotel.
Uppsala, Hotel Svea.
» » Svanfeldt.
» » S:t Erik.
» » Gäfle.
» » Sala.
» Stadshotellet m. Annex.
» Grand Hotel Hörnan.
Ursviken, Hotel.
Utö, Restaurant och Hotel.

Vadstena, Stadshotellet.
Vaggeryd, Järnvägshotellet.
Valdemarsvik, Hotel Svanen.
» Stora hotellet.
Vallentuna, Hotel.
Vallsta, Rum för resande.
Vallåkra, Ggfvg.
Vanneboda, Hotel.
Vansbro, Järnvägshotellet.
Vara, Järnvägshotellet.
» Stora hotellet.
» Rum för resande.
Vartofta, Rum för resande samt Restaurant.
Vaxholm, Vaxholms Hotel.
Veberöd, Hotel And. Bengtsson, J. Thornqvist.
Veda, Ggfvg. (Hornö).
» » (Veda).
Vedum, Ggfvg.
Veinge, Hotel Veinge.
Vessigebro, Rum för Resande.
» Ggfvg. (Sjönevad).
Vifstavarf, Hotel Bergeforsen.
» Turisthyddan.
Vilhelmina, Ggfvg.
Vilshult, Hotel.
Vimmerby, Stadshotellet.
Vindeln, Ggfvg.
Vingåker, Hotel.
» Ggfvg. (Bondestad).
Vinslöf, Rum för resande.
Virserum, Virserums hotel.
Visby, Stadshotellet.
» Hotel Visby Börs.
Visingsö, Hotel Visingsö.
Vislanda, Joh. Lindahls hotel.
Vistakulle, Turisth. (sommarm.).
Vittangi, Ggfvg.
Vittsjö, Hotel.
Vollsjö, Hotel Svea.
» » Flygare.
Vretstorp, Hotel.
» Ggfvg.
Vrigstad, Ggfvg.
Vuollerim, Ggfvg.
Vånga, Ggfvg.
Vårgårda, Hotel och Ggfvg.
Vänersborg, Hotel Anna Björk.
» Centralhotellet.
» Hotel Strömers.
» Venersborgs Stadshus, Hotel, Källare o. Ggfvg.
Vännäs, Järnvägshotellet.
» Ggfvg.
Värnamo, Ggfvg.
» Stora hotellet.
Väsby, Rum för resande. — Mat tillhandahålles.
Västerfernebo, Ggfvg. vid Forsby
Västervik, Stad hotellet.
» Strandhotellet.
Västerås, Centralhotellet.
» Stadshotellet.

Västerås, Hotel Klippan.
» » Västerås.
» Pens. Västmannia.
Västra Torup, Hotel.
Växlö, Hotellet.
» Stadshotellet, se annons sid. 33.
» Ggfvg.
» Nyströms hotel.
Ystad, Hotel Continental.
» Hotel du Sud.
» Hotel du Nord.
» » Prins Carl.
» Saltsjöbadens hotel och Restaurant (sommarmån.).
Åby, Ggfvg.
Åhus, Ggfvg. och Hotel.
» Järnvägshotellet.
Ålem, Järnvägshotellet.
Åmot, Hotel John Englund.
» Nya hotellet.
» Ggfvg.
Åmål, Järnvägshotellet.
» Stadshotellet.
» Rum för resande.
Ånge, Järnvägshotellet.
» Hotel Gustaf.
Ånge, Hotel Höjer.
» Nya Ggfvg.
» Privathotellet.
Ånn, Björkhagens pensionat.
» Klacka pensionat.
» Ånns fjällpensionat.
Ånäset, Ggfvg.
Åre, Grand Hotel Åre.
» Hotel Åreskutan.
Årjeng, Hotel Årjeng m. Ggfvg.
Åsa station, Ggfvg.
Åsheda, Hotel Kexholm.
» Hotel Åsheda.
Åstorp, Järnvägshotellet.
» Pensionat.
» Ggfvg.
Åtvidaberg, Hotel.
Älfdalen, Bakkens pensionat.
» Nya Hotellet (Ggfvg.).
Älfkarleö, Älfkarleö turisthotel.
» Hotel m. Restaurant.
Älfsbyn, Hotel.
Älgarås, Ggfvg.
Älmhult, Hotel m. Restauration.
Ängelholm, Hotel: Thor (Ggfvg.).
» Hotel Rönne.
Ängelsberg, Järnvägshotellet.
» Turisthotellet.
Ödenäs, Ggfvg. (Kullabo).
Ödeshög, Hotel Ödeshög.
» » Chicago.
» » Ggfvg.
Öfverhörnäs, Ggfvg. (Hörnäs).
Örebro, Fru Petersons Pensionat och Hotell, se sid. 21.

STERNER'S PARFYM BOUQUET des AMOURS rekommenderas
i parti och minut hos Parfymeri Axel Sterner, Regeringsgatan 33, Stockholm.

1. Luleå—Riksgränsen (Narvik).

Km.	Statens järnv., spårv. 1,435.	Pt. 512 II III	Bt. 942 II III	Gt. 1706 II III	Bt. 908 II III	Bt. 910 II III
	Fr. Luleå	555	720	1015	226	810
	Notviken	|	|	×	×	×
9	Gammelstad	606	739	1049	252	846
	Sunderby, s:a	|	×	×	×	×
19	› Sunderby	618	759	1118	312	916
28	› Säfvast	629	815	1140	329	932
36	Till Boden ⚔	640	⚔827	1159	344	956
110	Till Morjärv 2	1038	...	...		
156	› Lappträsk	102	...	...	⊙ St. 26 I II III	⊙ St. 28 I II III
1180	› Stockholm 2, 7	1007:	...	...		
	Fr. Stockholm 7, 2		::633	...	:633	:633
	› Lappträsk		:312	Gt. 1706	312	312
	› Morjärv 2		:533	III	533	533
	Fr. Boden ⚔	⊙ I kl. endast för resande, som löst sofvagnsbiljett.	842	1227	1101	1102
	Holmfors		×	×	|	|
55	› Ljuså		911	111		
	› Gransjö		934	151		
76	› Sandträsk		949	217		
	Gullträsk		1004	243		
96	› Lakaträsk		1020	322		
	Näsberg		1043	352		
123	› Murjek		1112	444		×113
135	› Polcirkeln		1133	520		
	Koskivara		1147	546		
157	› Nattavara		1205	625		
	Kilvo		1227	702		
	Nuortikon		1239	722		
	Ripats		1257	751		
205	Till Gällivare ⚔		128	832	451	318
	Till Koskulls kulle		207	1130:	1130	1130
	› Malmberget		210	922	620	620
	Fr. Koskulls kulle		1235	...	:645	:645
	› Malmberget		100	...	:710	:710
	Fr. Gällivare ⚔		138	...	524	325
221	› Sikträsk		154	...		
	› Linaälf		212	...		
238	› Risbäck		227	...		
263	› Fjällåsen		308	...		
	Turisthydda		×	...		×
291	› Kalixfors		347	...		
305	Till Kiruna ⚔		⚔405	...	745	524
	Fr. Kiruna ⚔		425	...	...	554
316	› Krokvik		442	...	...	
326	› Rautas		458	...	...	
336	› Rensjön		514	...	...	
345	› Bergfors		532	...	...	
356	› Torneträsk		548	...	...	
366	› Stenbacken		603	...	...	
376	› Kaisepakte		618	...	...	
388	› Stordalen		636	...	...	
398	› Abisko		657	...	...	751
	Abiskojokk		×	...	...	×
407	› Björkliden		719	...	...	809
416	› Kopparåsen		736	...	...	
427	› Vassijaure		753	...	...	
	› Vassijokk		|	...	...	
434	Till Riksgränsen ⚔		805	...	...	847
	Till Narvik		953	...	...	1038

St. 26: Går från Boden Tisdagar och Fredagar t. o. m. 14/6 och fr. o. m. 31/8. Sofvagn I och II kl.
St. 28: Går från Boden Tisdagar, Fredagar och Söndagar 15/6—30/8. Sofvagn I o. II kl.

OBS! Direkta vagnar och sofvagnar, se sid. 12.
Biljettpris enligt zontaxa, se tab. A sid. 5.

(Narvik) Riksgränsen—Luleå.

Km.	Statens järnvägar, spårv. 1.435.	⊙ St. 27 I II III	⊙ St. 25 I II III		Bt. 941 II III	
	Fr. Narvik	610	...	...	830	...
	Fr. Riksgränsen ⚔	806	...	⊙ I kl. ndast för resande, som löst sofvagnsbiljett.	1033	...
	› Vassijokk	|	...		|	...
7	› Vassijaure	|	...		1044	...
18	› Kopparåsen	|	...		1100	...
27	› Björkliden	844	...		1116	...
	Abiskojokk	×	...		×	...
35	› Abisko	903	...		1138	...
46	› Stordalen	|	...		1153	...
58	› Kaisepakte	|	...		1210	...
68	› Stenbacken	|	...		1224	...
78	› Torneträsk	|	...		1238	...
89	› Bergfors	|	...		1259	...
98	› Rensjön	|	...		118	...
108	› Rautas	|	...		127	...
118	› Krokvik	|	...		142	...
129	Till Kiruna ⚔	1055	...		157	...
	Fr. Kiruna ⚔	1135	1009	...	210	...
143	› Kalixfors	|	|	...	228	...
	Turisthydda	×	|	...	×	...
171	› Fjällåsen	|	|	...	307	...
196	› Risbäck	|	|	...	347	...
	Linaälf	|	|	...	401	...
219	› Sikträsk	|	|	...	418	...
229	Till Gällivare ⚔	151	1224	...	⚔433	...
237	Till Malmberget	620	620	Gt.1705 III	535	...
239	› Koskulls kulle	1130	1130		535	...
	Fr. Malmberget	:710	:710	623	410	...
	› Koskulls kulle	:645	:645	:645	350	...
	Fr. Gällivare ⚔	925	1231	708	458	...
	Ripats	|	|	756	526	...
	Nuortikon	|	|	828	541	...
	Kilvo	|	|	842	568	...
277	› Nattavara	|	|	926	612	...
	Koskivara	|	|	959	629	...
299	› Polcirkeln	|	|	1026	643	...
311	› Murjek	×419	|	1120	704	...
	Näsberg	|	|	1158	725	...
338	› Lakaträsk	|	|	1240	741	...
	Gullträsk	|	|	104	800	...
358	› Sandträsk	|	|	131	815	...
	› Gransjö	|	|	205	826	...
379	› Ljuså	|	|	242	845	...
	Holmfors	|	|	×	×	...
398	Till Boden ⚔	618	618	319	911	...
472	Till Morjärv 2	1038	1038	...	1038	...
518	› Lappträsk	102	102	...	102:	Pt. 511 II III
1542	› Stockholm 2, 7	1007:	1007:	...	1007::	
	Fr. Stockholm 7, 2			...	...	:633
	› Lappträsk			...	312	...
	› Morjärv 2	Bt. 909 II III	Bt. 907 II III	II III	533	...
	Fr. Boden ⚔	702	1041	355	921	1053
406	› Säfvast	726	1057	418	934	1103
415	› Sunderby	755	1115	440	947	1114
	Sunderby, s:a	×	×	×	×	|
425	› Gammelstad	827	1139	510	1005	1126
	Notviken	×	×	×	|	|
434	Till Luleå	850	1159	535	1018	1138

St. 27: Går från Riksgränsen Månd., Onsd. och Lörd. 15/6—31/8. Sofvagn I och II.
St. 25: Går från Kiruna Onsdag och Lördagar t. o. m. 15/8 och fr. o. m. 1/9. Sofvagn I o. II kl.

Gällivare—Malmberget.

II III ⚔	Gt.1708	Gt.1710	Gt.1712	Gt.1704	Gt.1714	Gt.1706
Fr. Gällivare ⚔	600	900	1210	145	510	900
Till Malmberget	620	925	1235	210	535	922

Gällivare—Koskulls kulle.

III	Gt.1716	Gt.1718	Gt.1720
Fr. Gällivare ⚔	1110	147	515
Till Koskulls kulle	1130	207	535

⚔ utom 1705 och 1708, som medför III klass.

Malmberget—Gällivare.

II III ⚔	Gt.1705	Gt.1707	Gt.1709	Gt.1703	Gt.1711	Gt.1713
Fr. Malmberget	623	815	1045	100	410	710
Till Gällivare ⚔	639	835	1105	115	430	730

Koskulls kulle—Gällivare.

III	Gt.1715	Gt.1717	Gt.1719
Fr. Koskulls kulle	1235	350	645
Till Gällivare ⚔	105	420	715

2 a. Bastuträsk—Skellefteå.

Provisorisk trafik.

Km.	Statens järnv., spårv. 1.435.	Bt. 1 II III
	Fr. Stockholm C	633
	› Umeå	120
	› Luleå	1015
	Fr. Bastuträsk	645
15	› Finnfors	720
22	› Krångfors	740
32	› Klutmark	810
38	› Medle	830
47	Till Skellefteå	900

Skellefteå—Bastuträsk.

Km.	Statens järnv., spårv. 1.435.	Bt. 2 II III
	Fr. Skellefteå	700
9	› Medle	725
15	› Klutmark	755
25	› Krångfors	820
32	› Finnfors	840
47	Till Bastuträsk	915
	Till Luleå	535
	› Umeå	409
	› Stockholm	1007

En billig men förstklassig **Motor** eller **Motorbåt** erhålles genom **MOTORTEKNISKA BYRÅN.** Svenskt fabrikat. Observera! Enastående priser.
41 Kungsgatan 41
Rikstel. 89 63. STOCKHOLM. Allm. 150 31.
Återförsäljare antagas.

3. Vännäs—Umeå.

Km.	Statens järnvägar, spårv. 1.435.	Bt. 931 II III	Gt.1765 II III	Bt. 933 II III	Bt. 929 II III
	Fr. Stockholm C. 7	...	...	:633	:920
	› Luleå 1, 2	...	:226	555	1015
	Fr. Vännäs ⌂ ⚔	Helgfr. Lörd. 820	1026	317	1015
6	› Spöland	831	1045	328	1039
19	› Brännland	858	1119	350	1126
31	Till Umeå	912	1146	409	1150

Umeå—Vännäs.

Km.	Statens järnvägar, spårv. 1.435.	Bt. 930 II III	Bt. 934 II III	Bt. 932 II III	Gt.1766 II III
	Fr. Umeå	450	120	Helgfr. Lörd. 242	628
12	› Brännland	515	142	304	659
25	› Spöland	541	205	328	735
31	Till Vännäs ⌂ ⚔	558	216	339	750
176	Till Luleå 2, 1	535	1138	...	...
888	› Stockholm C. 7	745:	1007:	...	...

Hotell Norrländska Pensionatet
3 Regeringsgatan 3, Stockholm.
Intill Gust. Ad. Torg.
Riks **145 50.** Allm. **245 50.**
Förstklassigt hotell och familjepensionat för resande damer och herrar. Hemtrefliga, ljusa, komfortabla rum med elektriskt ljus.
Obs.! Ny regim.
Innehafvare:
Fru F. Bergman
(förut Enköping)

Biljettpris enligt zontaxa, se tab. A sid. 6.

4. Mellansel—Örnsköldsvik.

Km.	Statens järnvägar, spårv. 1.435.	Gt.1763 II III	Bt. 921 II III	Bt. 923 II III
	Fr. Stockholm C. 7, 2	...	:633	:920
	› Luleå 1, 2	...	:1015	555
	Fr. Mellansel ⚔	757	1155	615
9	› Moälfven	823	1216	635
	Västerhus	×	×	×
22	› Själevad	902	1249	712
	› Öfversjäla	×	×	×
29	Till Örnsköldsvik	926	110	733

Örnsköldsvik—Mellansel.

Km.	Statens järnvägar, spårv. 1.435.	Gt.1764 II III	Bt. 922 II III	Bt. 924 II III
	Fr. Örnsköldsvik	545	1000	400
	› Öfversjäla	×	×	×
7	› Själevad	615	1028	424
	Västerhus	×	×	×
20	› Moälfven	658	1057	458
29	Till Mellansel ⚔	725	1119	520
294	Till Luleå 2, 1	...	1138	535:
	› Stockholm C. 2, 7	...	745:	1007:

Privathotellet
Hamngatan 13, Stockholm
Grundadt 1886
rekommenderas.
Rum från 2 kr.
Rabatt till herrar Riksdagsmän för rum på längre tid.
Riks **23 56** Allm. **79 79**.

2. Bräcke—Lappträsk. (Biljettpris taxa A sid. 6.)

Km.	Statens järnvägar, spårv. 1.435.		Pt. 502 *I II III	Bt. 856 II III	Gt.1564 II III	
	Fr. Stockholm 7	...	:633	:920	...	...
	› Östersund 7	...	:633	700	1005	...
	› Sundsvall 11, 7	...	:610	520	1010	...
	Fr. Bräcke ⌂ ⚔	§ Å sofvagnssträckorna end. för resande, som löst sofvagnsbilj.	558	922	⚔350	...
	Grötingen		|	×	×	...
22	› Nyhem		628	958	446	...
35	› Dockmyr		648	1022	526	...
	Gastsjön		|	×	×	...
55	› Kälarne		706	1055	621	...
67	› Håsjö ⌂		727	1122	706	...
80	› Ragunda ⌂		742	1142	741	...
	Österede		|	×	×	...
93	Till Bispgården ⌂ ⚔		800	1206	813	...
	Fr. Bispgården		801	1208	822	...
111	› Graninge		829	1244	920	...
121	› Helgum ⌂		843	102	957	...
	Österforse		|	×	×	...
131	Till Långsele ⌂ ⚔	Bt. 920 II III	856	121	1017	...
145	Till Sollefteå 5	Helgfria	939	217	1022	...
247	› Härnösand 5, 6	Lörd.	115	...	...	...
	Fr. Härnösand 6, 5	...	...	735	Gt.1762	...
	› Sollefteå 5	450	815	1229	III	...
	Fr. Långsele ⚔	700	918	151	326	...
139	› Österås	×718	924	209	346	...
151	› Selsjön	748	948	248	432	...
	Aspeå	ank.	|	341	531	...
	Byvattnet		|	×	×	...
192	› Skorped	...	1050	424	624	...
213	› Anundsjö	...	1119	508	719	...
222	Till Mellansel ⚔	...	1132	523	737	...
251	Till Örnsköldsvik 4.	...	110	733	926	...
	Fr. Örnsköldsvik 4.	...	1000	400	545	...
	Fr. Mellansel ⚔	...	1140	537	756	
226	› Gottne	...	1148	610	812	
	Björnsjö	Bt. 926	|	×	×	
247	› Björna	II III	1225	704	915	
	Långviksmon	Helgfria	|	×	×	
272	› Trehörningsjö	Lörd.	107	807	1041	
	Norrfors		|	832	1110	
303	› Nyåker	706	201	913	1211	
319	› Hörnsjö	736	229	949	106	
342	Till Vännäs ⌂ ⚔	811	305	1031	⚔156	
372	Till Umeå 3	912	409	1150	Helgfr.	
	Fr. Umeå 3	...	720	450	L. 242	
	Fr. Vännäs ⚔	...	316	Bt. 902 II III 606	400	
364	› Tvärålund	...	347	644	454	
377	› Vindeln	...	407	714	531	
390	› Hällnäs	...	438	739	621	
	Yttersjön		|	×	×	
416	› Ekträsk		511	827	727	
433	› Åsträsk		542	908	814	
453	› Bastuträsk		614	940	915	
	Kusfors		|	×	×	
487	Till Jörn ⚔		702	⚔1040	1023	
	Fr. Jörn ⚔		708	1058	Gt. 1702 III 420	
	› Storträsk		|	×	×	
	› Träskholm		|	×	×	
518	› Myrheden		751	1158	533	
529	› Långträsk		814	1219	608	
	Koler		|	1245	637	
560	› Storsund		855	107	706	
	Korsträsk		|	×	×	
583	› Älfsby		933	158	829	
602	› Brännberg		1001	225	918	
	Degerbäcken		|	×	×	
621	› Hednoret		1028	258	954	
629	Till Boden ⚔		1042	312	1010	
665	Till Luleå 1	...	1138	535	1159	...
898	› Kiruna 1	...	†405:	Bt. 906 III	...	...
	Fr. Kiruna 1	...	*:210		...	...
	› Luleå 1	...	555	226	...	...
	Fr. Boden ⚔	...	Bt. 904 II III 710	Lördagar 559	...	...
646	› Hundsjö	...	750	633	...	...
	Degerselet	...	815	⚔654	...	...
661	› Niemisel	...	850	708	...	...
	Bjurå	...	×	Ank.	...	...
678	› Afvafors	...	940	...	...	...
703	Till Morjärv ⚔	...	1038	...	...	...
	Fr. Morjärv ⚔	...	1100	...	...	...
	› Räktjärv	...	1124	...	...	...
732	› Hvitvattnet	...	1222	...	...	...
	› Bodträsk	...	×	...	...	...
749	Till Lappträsk	...	102	...	...	...

Pt. 502: Sofvagnar I, II och III klass. Restaurationsvagn Långsele—Boden. Tisd. o. fred. samt 15/6—30/8 äfven sönd. Sofvagn I o. II kl.
† O. o. L. t. o. m. 15/6 samt fr. o. m. 1/9 745 samt M., O. L. 16/6—31/8 524.
* O. o. L. t. o. m. 15/6 samt fr. o. m. 1/9 1022 samt M., O. L. 16/6—31/8 1135.

Lappträsk—Bräcke.

Km.	Statens järnvägar, spårv. 1.435.	Bt. 905 III	Bt. 903 II III				
	Fr. Lappträsk	...	312				
	› Bodträsk	...	×				
17	› Hvitvattnet	...	405				
	› Räktjärv	...	450				
46	Till Morjärv ⚔	...	511				
	Fr. Morjärv	...	533				
71	› Afvafors	...	640				
	Bjurå	...	×				
88	› Niemisel	Lördagar 852	732				
	Degerselet	⚔906	748				
103	› Hundsjö	929	818				
120	Till Boden ⚔	1001	850				
	Till Luleå 1	1159	1018	Gt.1701 III	Bt. 901 II III	Pt. 501 § I II III	
	› Kiruna 1	...	†405:				
	Fr. Kiruna 1	...	...	...	...	*:210	
	› Luleå 1	...	...	226	1015	555	
	Fr. Boden ⚔	...	Torsd. o. sönd. samt 17/6—1/9 äfven tisd. Sofvagn I o. II kl. till Jörn.	420	1222	651	
128	› Hednoret	...		446	1239	704	
	Degerbäcken	...		×	×	|	
147	› Brännberg	...		536	118	733	
166	› Älfsby	...		632	151	808	
	Korsträsk	...		×	×	|	
189	› Storsund	...		758	248	844	
	Koler	...		832	306	|	
220	› Långträsk	...		920	336	929	
231	› Myrheden	...		952	400	951	
	› Träskholm	...		×	×	|	
	› Storträsk	Gt. 1761 III		×	×	|	
262	Till Jörn ⚔			1055	455	1030	
	Fr. Jörn ⚔	400		Ank.	510	1041	
	Kusfors	×		...	×	|	
296	› Bastuträsk	526		...	615	1132	
316	› Åsträsk	608		...	650	1200	
333	› Ekträsk	646		...	729	1225	
	Yttersjön	×		Bt. 925 II III Helgfria Lörd.	×	|	
359	› Hällnäs	808	...		820	109	
372	› Vindeln	852	...		844	128	
385	› Tvärålund	924	Bt. 855 II III		909	149	
407	Till Vännäs ⌂ ⚔	1005			943	220	
	Till Umeå 3	1145	...	...	1150	409	
	Fr. Umeå 3	...	450	...	...	120	
	Fr. Vännäs ⚔	1140	648	540	...	228	...
430	› Hörnsjö	1251	738	628	...	310	...
446	› Nyåker	201	821	701	...	341	...
	Norrfors	242	856	Ank.	...	|	...
477	› Trehörningsjö	332	938		...	436	...
	Långviksmon	×	×	...	...	|	...
502	› Björna	437	1032	...	...	515	...
	Björnsjö	×	×	...	...	|	...
523	› Gottne	538	1118	...	...	548	...
527	Till Mellansel ⚔	544	1128	...	...	557	...
	Till Örnsköldsvik 4.	733	110	...	...	733	...
	Fr. Örnsköldsvik 4.	400	1000	...	...	400	...
	Fr. Mellansel ⚔	627	1155	Bt. 919 II III Helgfria Lörd.	...	607	...
536	› Anundsjö	728	1232		...	626	...
557	› Skorped	827	118		...	655	...
	Byvattnet	×	×		...	|	...
	Aspeå	918	158		...	|	...
598	› Selsjön	1007	245	758	...	754	...
610	› Österås	1027	309	×820	...	814	...
618	Till Långsele ⌂ ⚔	1056	⚔326	839	...	827	...
	Till Sollefteå 5	Gt. 1563	423	939	...	910	...
	› Härnösand 5, 6	II III	840	715	...	...	...
	Fr. Härnösand 6, 5	...	...	...	...	405	...
	› Sollefteå 5	450	253	...	...	745	...
	Fr. Långsele ⚔	540	352	...	...	845	...
	Österforse	×	×	...	...	|	...
628	› Helgum ⌂	617	414	...	...	858	...
638	› Graninge	649	434	...	...	913	...
656	Till Bispgården ⌂	734	508	...	...	939	...
	Fr. Bispgården ⚔	800	510	...	...	940	...
	Österede	×	×	...	...	|	...
669	› Ragunda ⌂	842	537	...	...	958	...
682	› Håsjö ⌂	924	608	...	...	1017	...
694	› Kälarne	959	628	...	...	1039	...
	Gastsjön	1032	×	...	...	|	...
714	› Dockmyr	1102	704	...	...	1103	...
727	› Nyhem	1140	725	...	...	1118	...
	Grötingen	×	×	...	...	|	...
749	Till Bräcke ⌂ ⚔	1222	⚔800	...	...	1144	...
	Till Sundsvall 7, 11	730	1152	...	...	915:	...
	› Östersund 7	735	1011	...	...	957:	...
	› Stockholm 7	...	745:	...	...	1007:	...

Pt. 501: Restaurationsvagn till Långsele. Sofvagnar I, II och III klass.
† O. o. L. t. o. m. 15/6 samt fr. o. m. 1/9 745 samt M., O. L. 16/6—31/8 524.
§ Å sofvagnssträckorna endast för resande, som löst sofvagnsbiljett.
* O. o. L. t. o. m. 15/6 samt fr. o. m. 1/9 1022 samt M., O. L. 16/6—31/8 1135.

Direkta vagnar, sofvagnar m. m. se sidan 12.

Biljettpris enligt zontaxa, se tab. A sid. 6.

5. Långsele—Sollefteå.

Km.	Statens järnv., spårv. 1.435.	Bt. 858 II III	Bt. 860 II III	Bt. 862 II III	Bt. 864 II III	Gt.1564 II III
	Fr. Stockholm 7, 2	:633	:920	...	...	...
	› Östersund 7, 2	:633	700	...	...	1005
	› Sundsvall 11, 7, 2	:610	520	...	...	1010
	Fr. Långsele ⚔	915	153	359	846	1022
	Hjälta	×	×	×	×	|
14	Till Sollefteå	939	217	428	910	1120
116	T. Härnösand 6	115	...	840	...	...

Sollefteå—Långsele.

Km.	Statens järnv., spårv. 1.435.	Bt.1563 II III	Bt. 857 II III	Bt. 859 II III	Bt. 861 II III	Bt. 863 II III
	Fr. Härnösand 6	...	...	735	...	405
	Fr. Sollefteå	450	816	1229	253	745
	Hjälta	|	×	×	×	×
14	T. Långsele ⚔	520	848	102	⚔326	⚔818
	Till Sundsvall 2, 7, 11	730	...	...	1152	915:
	› Östersund 2, 7	735	...	...	1011	957:
	› Stockholm 2, 7	...	...	...	745:	1017:

6. Härnösand—Sollefteå.

Km.	Härnösand—Sollefteå järnv., spårv. 1.435.	Bt. 2	Gt. 6	Pt. 4	
	Fr. Härnösand	735	1240	405	...
8	› Ålandsbro	752	104	421	...
12	› Gryttjom	×	×	×	...
18	› Oringen	814	131	441	...
23	› Utansjö	×	×	|	...
26	› Veda	833	155	458	...
30	› Ramvik	844	209	508	...
36	› Sprängsviken	903	230	524	...
39	› Strömnäs	×	×	×	...
42	› Frånö	918	249	536	...
46	› Kramfors	929	304	546	...
51	› Dynäs	942	320	557	...
53	› Väija	×	×	|	...
56	› Bollstabruk	959	339	608	...
58	› Näs	×	×	|	...
62	Till Nyland	1012	355	618	...
	Fr. Nyland	Gt. 1027	...	620	...
71	› Prestmon	1050	...	636	...
77	› Fanom	×	...	×	...
84	› Lökom	1125	...	700	...
89	› Gårdnäs	1139	...	709	...
95	› Multrå	1157	...	721	...
99	› Sollefteå läger	1207	...	728	...
102	Till Sollefteå	1215	...	735	...
116	Till Långsele 5	102	...	808	...
247	› Bräcke 5, 2	...	...	1144	...
762	› Stockholm C. 5, 2, 7	...	...	1007	...

Biljettpris enligt zontaxa, se nedan.

Sollefteå—Hernösand.

Km.	Härnösand—Sollefteå järnv., spårv. 1.435.	Gt. 1	Pt. 3	Gt. 5	
	Fr. Stockholm C. 7, 2, 5	...	:633	...	...
	› Bräcke 2, 5	...	558	...	...
	› Långsele 5	...	915	359	...
	Fr. Sollefteå	...	950	435	...
3	› Sollefteå läger	...	958	445	...
7	› Multrå	...	1005	454	...
13	› Gårdnäs	...	1017	512	...
18	› Lökom	...	1026	525	...
25	› Fanom	...	×	×	...
31	› Prestmon	...	1050	600	...
40	Till Nyland	...	1104	620	...
	Fr. Nyland	630	1108	Pt. 626	...
44	› Näs	×	|	×	...
46	› Bollstabruk	651	1118	639	...
49	› Väija	×	|	×	...
51	› Dynäs	707	1128	650	...
56	› Kramfors	726	1141	703	...
60	› Frånö	741	1151	712	...
63	› Strömnäs	×	×	×	...
66	› Sprängsviken	800	1202	724	...
72	› Ramvik	822	1218	741	...
76	› Veda	836	1227	750	...
79	› Utansjö	×	|	×	...
84	› Oringen	900	1244	808	...
90	› Gryttjom	×	|	×	...
94	› Ålandsbro	926	101	826	...
102	Till Härnösand	945	116	840	...

Genomgående vagnar i tågen N:ris 2 och 4 Härnösand Långsele samt N:ris 3 och 5 Långsele—Härnösand.

Biljettpris enligt zontaxa.

Kilom.	Enkel biljett II	Enkel biljett III
1—6	0,30	0,20
7—12	0,60	†0,40
13—18	0,90	†0,60
19—24	1,20	†0,80
25—30	1,50	†1,00
31—36	1,80	†1,20
37—42	2,10	†1,40
43—48	2,40	†1,60
49—54	2,70	†1,80
55—60	3,00	†2,00
61—66	3,30	†2,20
67—72	3,60	2,40
73—79	3,90	2,60
80—86	4,20	2,80
87—93	4,50	3,00
94—100	4,80	3,20
101—107	5,10	3,40

†För de 4 första kilometertalen af denna zon minskas de angifna biljettpriserna i III kl. med 10 öre.

Billighetsresor till Stockholm se sidan 11.

Hotell Fyris
(Privathotell)
53 Drottninggatan 53, Stockholm.
Tyst, Centralt läge. Elektriskt ljus.
Rum från 1: 50 till högre priser.
Rikstel. 88 04. Allm. Telef. 213 64. *AGNES ENGBLOM.*

7. Stockholm—Storlien (Trondhjem).

Km.	Statens järnvägar, spårv. 1.435.	Gt. 1052 III		Pt. 102 II III		Pt. 104 II III	Pt. 108 II III	Gt.1054 III		St. 22 *I II III	Pt. 106 II III	St. 24 *I II III
	Fr. Stockholm ✕	†452	...	850	...	1020	127	...	...	633	700	920
66	Till Uppsala ✕	732	...	956	...	1129	254	...	...	742	806	1029
	Fr. Norrtälje 50	...	...	642	...	642	642	...	...	1245	1245	...
	› Gäfle 51	...	...	635	...	...	955	...	...	305	305	630
	› Knutby 50	530	...	...	...	...	...	...	...	...	...	740
	Fr. Uppsala ✕	805	...	1003	...	1136	301	400	...	749	813	1036
	Börje	×	...	|	...	×	|	×	...	|	×	|
79	› Brunna	841	...	×1018	...	×1153	316	448	...	|	831	a1050
86	› Åland	903	...	×1029	...	×1203	326	528	...	|	841	|
	Järlåsa	×	...	|	...	×	×	×	...	|	×	|
100	› Vittinge	944	...	×1047	...	×1223	344	623	...	|	900	|
107	› Morgongåfva	1004	...	×1056	...	×1232	353	650	...	|	909	|
113	Till Heby	1017 söckendagar	...	1105	...	1241	401	706	...	|	917	1126
	Till Enköping 38 b	...	...	242	...	...	642	...	...	...	...	...
	Fr. Enköping 38 b	...	...	...	...	925	...	323	...	...	740	...
	Fr. Heby	1023	...	1106	...	1242	402	747	...	|	918	1127
128	Till Sala ✕	1052	...	1124	...	1259	418	823	...	852	934	1144
	Till Västerås 39, 35	...	...	243	...	243	807	...	...	...	G.1054	...
	› Gäfle 18	610	...	610	...	610	902 S.o.H.	...	...	..	III	...
	Fr. Västerås 35, 39	...	...	859	...	...	201	...	...	201	727	727
	Fr. Sala ✕	1140	...	1126	...	102	420	...	...	853	945	1145
133	› Broddbo	1210	...	1141	...	116	433	...	...	|	1021	|
150	› Rosshyttan	1239	...	1157	...	131	447	...	...	|	1059	|
	› Brovallen	×	...	|	...	|	×	...	...	|	×	|
161	Till Krylbo ✕	105 söckend.	...	1210	...	144	✕501	...	...	✕932	1130	1224
	Till Kärrgrufvan 53	...	...	255	...	255	...	...	...	655:	655:	655
	› Falun 62, 61	...	...	445	...	445	914	910:	...	910:	910:	910
	› Insjön 62	...	...	...	...	458	...	...	...	1035:	1035:	1035
	Fr. Malmö 20 b	...	...	:1020	...	...	...	...	...	730	...	:730
	› Göteborg 21 b	Pt. 492	...	:1010	...	...	...	...	...	1211	...	:1211
	› Örebro 23	II III	...	830	...	...	...	...	...	627	...	:627
	Fr. Krylbo ✕	718	...	1228	...	...	525	...	...	948	...	1231
165	› Jularbo	720	...	1233	...	...	532	...	...	|	...	|
171	Till Fors	728	...	1242	...	...	541	...	...	×1001	...	|
	Till Grufgården 8	...	...	210	...	...	...	...	...	...	...	...
	Fr. Grufgården 8	...	...	...	...	...	240	...	...	...	...	...
	Fr. Fors	729	...	1248	...	...	542	...	...	×1001	...	|
179	Till Morshyttan	739	...	1256	...	...	553	...	...	×1016	...	|
	Till Näs 9	835	...	155	...	...	640	...	...	...	...	...
	Fr. Näs 9	540	...	1200	...	...	315	...	...	...	...	...
	Fr. Morshyttan	742	...	1258	...	...	554	...	...	×1015	...	|
185	› Horndal ✕	751	...	109	...	...	604	...	...	×1027	...	|
190	Till Byvalla	758	...	117	...	...	612	...	...	×1026	...	|
	Till Långshyttan 10	1000	...	315	...	...	850	...	...	1000:	...	...
	Fr. Långshyttan 10	450	...	1105	...	...	430	...	...	...	...	...
	Fr. Byvalla	759	...	118	...	...	613	...	...	×1036	...	|
202	› Hästbo	814	...	133	...	...	628	...	...	|	...	|
209	› Torsåker	827	...	143	...	...	639	...	...	×1058	...	|
219	Till Storvik ✕	838	...	✕155	...	...	651	...	...	1111	...	142
	Till Gäfle 55	950	Gt. 1652	254	...	...	940	...	...	822:	...	822
	› Falun 55	1000	III	425	...	...	825	...	...	1000:	...	1000
	› Orsa 55	117	Skd.	1030	...	...	...	...	...	117:	...	117
	Fr. Orsa 55	...	...	645	...	...	1155	...	...	405	...	:405
	› Falun 55	Pt. 494	715	1245	...	...	335	...	...	725	...	:725
	› Gäfle 55	III	745	1245	...	...	550	...	...	830	...	:830
	Fr. Storvik ✕	735	840	216	...	...	713	...	...	1118	...	149
226	› Åshammar	×746	918	226	...	...	725	...	...	|	...	|
235	› Järbo	800	1000	239	...	...	741	...	...	|	...	|
	Medskogsheden	ank.	1032	|	...	...	754	...	...	|	...	|
257	Till Ockelbo ✕	...	1058	304	...	Gt.1642 III	807	...	...	1204	...	235
	Fr. Gäfle C. 51. †S.o.H.	...	...	200	...	...	635	...	...	:635	...	:635
	Fr. Ockelbo ✕	...	...	312	...	603	812	..	...	1206	...	236
274	› Lingbo	...	...	334	...	p646	832	...	...	|	...	|
284	› Holmsveden	Pt. 498	...	347	...	p712	844	Bt. 892	...	|	...	|
300	Till Kilafors ✕	II III	...	406	...	752	901	II III	...	1237	...	327
333	Till Söderhamn 13	...	...	512	...	1029	1012	...	...	740	...	740
	Fr. Söderhamn 13	620	...	300	...	...	732	...	...	:732	...	:732
	Fr. Kilafors ✕	734	...	418	...	...	908	1020	...	1258	...	328
	› Granbo	745	...	|	...	...	×918	|	...	|	...	|
	› Länninge	×	...	|	...	...	×	|	...	|	...	|
317	Till Bollnäs ✕	800	...	438	...	...	931	1024	...	119	...	349
	Till Orsa 58	1145	...	900	...	...	...	...	...	1145	...	1145
	Fr. Orsa 58	...	...	722	...	...	...	...	...	:722	...	:722
	Fr. Bollnäs ✕	826	...	456	...	...	939	...	...	125	...	400
	Röste	×	...	|	...	...	|	...	...	|	...	|
	› Lottefors	×839	...	507	...	...	949	...	...	|	...	|
332	› Arbrå ✕	849	...	518	...	...	959	...	...	|	...	|
337	› Vallsta	858	...	526	...	...	1007	...	...	|	...	×420
344	› Simeå ✕	910	...	536	...	...	1016	...	...	|	...	|
353	› Karsjö	922	...	548	...	...	1027	...	...	|	...	|
358	Lörstrand	931	...	557	...	...	1035	...	...	|	...	|
365	› Järfsö ✕	942	...	607	...	...	1044	...	...	|	...	|
369	› Skästra	949	...	614	...	...	1051	...	...	|	...	×500
380	Till Ljusdal ✕	✕1003	...	626	...	...	1103	...	...	236	...	520
442	Till Hudiksvall 14	235	...	824	...	...	...	...	...	820	...	820
	Fr. Hudiksvall 14	835	...	255	...	...	...	...	...	:900	...	:900
	Fr. Ljusdal ✕	B. 882 II III 1026	...	641	...	†Uppehåll äger rum vid vattentornet.				248	...	530
387	› Tallåsen	1048	...	652	...	...	...	...	...	|	...	|
408	› Hennan	1116	...	717	...	...	...	...	...	|	...	|
	Nybo	×	...	|	...	...	...	...	...	|	...	|
428	› Ramsjö	1201	...	738	...	...	...	...	...	|	...	†×636
446	› Mellansjö	1232	...	814	...	...	...	...	...	|	...	|
464	› Östavall	106	...	839	...	...	...	...	...	|	...	734
473	› Alby	126	...	852	...	...	...	...	...	|	...	746
484	Till Ånge ✕	142	...	✕908	...	...	...	...	Pt. 502 *I II III	458	Pt. 454 *I II III	800
579	Till Sundsvall 11	730	...	1759	...	...	...	...	...	915	...	1100
	Fr. Sundsvall 11	1010	...	610	...	...	...	...	:610	...	520	...
	Fr. Ånge ✕	220	...	◎926	...	...	...	...	508	...	823	...
	Dysjön	245	...	×945	...	...	...	...	|	...	×842	...
515	Till Bräcke ✕	311	...	1008	...	...	...	...	548	...	✕902	...
	Till Örnsköldsvik 2, 4	926:	Pt. 456	...	...	...	Bt. 852	...	110	...	732	...
1002	› Umeå 2, 3	...	II III	...	...	...	II III	...	409	...	1150	...
	Fr. Umeå 3, 2	Gt. 1550	450	...	...	...	:120	...	...	...	:120	...
	› Örnsköldsvik 4, 2	II III	1000	...	...	...	:400	...	...	...	:400	...
	Fr. Bräcke ✕	340	820	1018	...	...	717	...	...	...	920	...
526	› Stafre	413	836	1034	...	...	740	...	...	...	936	...
	› Grimnäs	×	a	|	...	...	×	...	...	...	|	...
539	› Gällö	502	857	1052	...	...	812	...	...	...	951	...
	› Refsund	×	a	|	...	...	×	...	...	...	|	...
553	› Pilgrimstad	600	921	1113	Pt. 452 II III	...	851	...	...	...	1015	...
	› Lockne	×	a	|	15/8—	...	×	...	...	...	|	...
571	› Brunflo	703	940	1138	18/8	...	930	...	...	...	1040	...
	Torvalla	×	a	|		...	×	...	...	...	|	...
586	Till Östersund ✕	735	1011	1157		...	957	Gt.1552 II III	Bt. 854 II III	...	1100	...
	Till Häggenås 17	...	...	...	...	...	...	...	...	...	625	...
	Fr. Häggenås 17	...	...	...	...	...	...	...	...	...	740	...
	Fr. Östersund	...	...	Från 15 juni till 18 augusti.	545	...	...	1138	355	...	1115	...
	Östersund V	...	...		×	...	...	×	×	...	×	...
	Säm	...	...		|	...	...	×	×	...	|	...
597	› Täng	...	...		603	...	...	1215	429	...	1134	...
	Dvärsätt	...	...		×	...	...	×	×	...	×	...
607	› Krokom	...	...		620	...	...	1258	500	...	1152	...
618	› Nälden	...	...		636	...	...	147	530	...	1208	...
624	› Ytterån	...	...		646	...	...	212	550	...	1219	...
633	› Trångsviken	...	...		659	...	...	258	621	...	1235	...
644	› Mattmar	...	...		716	...	...	336	654	...	1253	...
	Ocke	...	...		×	...	...	×	×	...	×	...
655	› Mörsil ✕	...	...		741	...	...	424	726	...	117	...
665	› Järpen ✕	...	...		803	...	...	509	743	...	141	...
	Hålland	...	...		×	...	...	×	ank.	...	×	...
678	› Undersåker	...	...		827	...	...	555	...	...	205	...
	Björnänge	...	...		×	...	...	×	...	...	×	...
692	› Åre ✕	...	...		848	...	...	635	...	...	226	...
	Tegefors	...	...		×	...	...	×	...	...	×	...
700	› Dufed	...	...		908	...	...	707	...	...	241	...
713	› Gefsjön	...	...		931	...	...	753	...	...	310	...
724	› Ånn	...	...		949	...	...	829	...	...	325	...
735	› Enafors	...	...		1007	...	...	908	...	...	346	...
748	Till Storlien ✕	...	...		1027	...	...	939	...	...	✕406	...
854	Till Trondhjem	...	...	...	750	...	...	1040:	...	...	802	...

†Fr Stockholm till Rotebro tåg 122.

*I kl. end. för resande, som löst sofvagnsbiljett.

✕ Lokaltåg Stockholm—Uppsala se nästa sida.

Sofvagn I, II, III klass.

OBS.! Direkta vagnar och sofvagnar m. m., se sid. 12. Billighetsresor till Stockholm, se sid. 11. Besörjandet af trafiken vid tiden för de Olympiska Spelen, se sid. 11.

Biljettpris enligt zontaxa, se tab. A sid. 8.

*I kl. end. för resande, som löst sofvagnsbiljett.

◎Sofvagn II kl. Ånge—Järpen 14/8—17/8.

✕ Lokalt. Uppsala—Stockholm och vice versa se nästa sida.

(Trondhjem) Storlien—Stockholm.

Km.	Statens järnvägar, spårv. 1.435.	Pt. 453 *I II III		Gt.1551 II III							Pt. 451 II III			
	Fr. Trondhjem	835	...	:300	...	...	...	...	...	...	250	...	...	...
	Fr. Storlien ✕	✕121	...	600	...	...	...	...	...	...	655	...	...	...
13	› Enafors	140	...	634	...	...	...	...	...	...	714	...	...	...
24	› Ånn	158	...	707	...	...	...	...	...	...	732	...	...	...
35	› Gefsjön	215	...	737	...	...	...	...	...	...	751	...	...	...
48	› Dufed	240	...	817	...	...	...	...	...	...	815	...	...	...
	Tegefors	×	...	×	...	...	...	...	...	...	×	...	...	...
56	› Åre ✕	255	...	855	...	...	...	...	...	...	830	...	...	...
	Björnänge	×	...	×	...	...	...	...	...	...	×	...	...	...
70	› Undersåker	316	...	935	...	...	...	...	Bt. 853	...	851	...	...	...
	Hålland	×	...	×	...	...	...	...	II III	...	×	...	...	...
83	› Järpen ✕	344	...	1038	...	...	...	...	620	Från 15 juni till 18 augusti.	917	...	...	...
93	› Mörsil ✕	✕419	...	1105	...	...	...	...	641		✕947	...	...	...
	Ocke	×	...	×	...	...	...	...	×		×	...	...	...
104	› Mattmar	438	...	1148	...	...	...	...	715		1008	...	...	...
115	› Trångsviken	500	...	1248	...	...	...	...	747		1023	...	...	...
124	› Ytterån	515	...	129	...	...	...	...	808		1038	...	...	...
130	› Nälden	526	...	155	...	...	...	...	826		1049	...	...	...
141	› Krokom	542	...	235	...	...	...	...	849		1105	...	...	...
	Dvärsätt	×	...	×	...	...	...	...	×		×	...	...	...
151	› Täng	600	...	310	...	...	...	...	918		1123	...	...	...
	Säm	|	...	×	...	...	...	...	×		|	...	...	...
	Östersund V	×	...	×	...	...	...	...	×		a	...	...	...
162	Till Östersund ✕	618	...	347	...	...	...	Pt. 455 II III	940	Bt. 851 II III	1141	Pt. 101 II III	...	...
	Till Häggenås 17	...	...	625	...	...	...	...		...		...	...	...
	Fr. Häggenås 17	740	...	...	...	...	...	...		740		...	...	...
	Fr. Östersund	633	...	420	...	...	...	700	→	1005	→	538	...	...
	Torvalla	|	...	×	...	...	...	|	...	×		|	...	...
177	› Brunflo	654	...	510	...	...	...	720	...	1045	18/6—19/8 sofv. II kl. Mörsil—Ånge.	558	...	...
	Lockne	|	...	×	...	...	...	×	...	×		|	...	...
195	› Pilgrimstad	718	...	615	...	...	...	747	...	1125		622	...	...
	› Refsund	|	...	×	...	...	...	×	...	×		|	...	...
209	› Gällö	739	...	757	*I kl. end. för resande, som löst sofvagnsbiljett.			811	...	1208		643	...	...
	› Grimnäs	|	...	×				×	...	×		|	...	...
222	› Stafre	757	...	841				832	...	1233		701	...	...
233	Till Bräcke ✕	✕812	...	✕910				✕847	...	1258		716	...	...
378	Till Örnsköldsvik 2, 4	110:	...	710:	Pt. 501	...	...	722	...	926:	...	...	...	...
720	› Umeå 2, 3	409:	...	409:	*I II III	...	...	1150	...	...	...	...	...	...
	Fr. Umeå 3, 2	450	...		120	...	...	...	...	...	...	...	...	...
	› Örnsköldsvik 4, 2	1000	...		400	...	...	...	...	Bt. 881 II III	...	...	...	...
	Fr. Bräcke ✕	832	...	→	1139	...	...	...	...	...	118	725	...	...
	Dysjön	×850	St. 23	...	|	St. 21	...	...	...	...	146	×747	...	...
264	Till Ånge ✕	906	*I II III	...	1222	*I II III	...	...	...	...	✕208	807	...	...
859	Till Sundsvall 11	1759	...	...	915	...	...	...	...	...	720	1100	...	...
	Fr. Sundsvall 11		610	...		:610	...	...	...	...	1010	520	...	...
	Fr. Ånge ✕	→	930	...	→	1228	...	...	...	...	326	827	...	...
275	› Alby	...	948	...	...	|	...	...	...	...	350	844	...	...
284	› Östavall	...	1021	...	...	|	...	...	...	...	411	857	...	...
302	› Mellansjö	...	|	...	...	|	...	...	...	...	441	922	...	...
320	› Ramsjö	†Uppehåll äger rum vid vattentornet.	†×1045	...	...	|	...	...	...	...	514	947	...	...
	Nybo		|	...	...	|	...	...	...	...	×	|	...	...
340	› Hennan		|	...	...	|	...	...	...	...	555	1019	...	...
361	› Tallåsen		|	...	...	|	...	...	...	...	632	1044	...	...
368	Till Ljusdal ✕		1145	...	...	237	...	...	...	...	641	✕1054	...	...
430	Till Hudiksvall 14	...	820:	...	...	820	...	...	...	Pt. 107	824	235	...	...
	Fr. Hudiksvall 14	...	900	...	...	:900	...	...	...	II III	255	835	...	...
	Fr. Ljusdal ✕	...	1152	...	...	238	...	...	...	600	P. 497 II III 652	1109	...	...
379	› Skästra	...	|	...	...	|	...	...	...	613	706	1122	...	...
383	› Järfsö ✕	...	×1213	...	...	|	...	...	...	620	718	1129	...	...
390	› Lörstrand	...	|	...	...	|	...	...	...	629	722	1138	...	...
395	› Karsjö	...	|	...	...	|	...	...	...	637	730	1148	...	...
404	› Simeå ✕	...	|	...	...	|	...	...	...	648	742	1200	...	...
411	› Vallsta	...	|	...	...	Sofvagn I, II, III klass.	...	...	...	657	752	1210	...	...
416	› Arbrå ✕	...	×1254	...	...	|	...	...	...	705	800	1219	...	...
	› Lottefors	...	|	...	...	|	...	...	...	712	×808	1227	...	...
	Röste	...	|	...	...	|	...	...	...	|	×	|	...	...
431	Till Bollnäs ✕	...	112	...	...	343	...	...	...	723	821	1238	...	...
	Till Orsa 58	...	1145	...	...	1145	Bt. 885	...	...	1145	...	900	...	...
	Fr. Orsa 58	...	:722	...	...	:722	II III	...	...	...	722	830	...	...
	Fr. Bollnäs	...	121	...	...	351	531	...	...	731	834	1245	...	...
	Länninge	...	|	...	...	|	|			×	×	|	...	...
	› Granbo	...	|	...	...	|	|			×745	852	|	...	...
448	Till Kilafors ✕	...	142	...	...	411	555	Gt.1641 III	Gt.1651 III	754	902	105	...	...
481	Till Söderhamn 13	...	740	...	...	740	740	...	...	1029	1012	232	...	...
	Fr. Söderhamn 13	...	:732	...	...	:732	...	300	300	620	...	1137	...	...
	Fr. Kilafors ✕	...	143	...	...	412	...	407	510	805	...	111	...	..
464	› Holmsveden	...	|	...	...	|	...	×452	614	827	...	133	...	..
474	› Lingbo	...	|	...	...	|	...	×518	729	840	...	147	...	...
491	Till Ockelbo ✕	...	236	...	...	459	...	601	811	902	...	206	...	...
	Till Gäfle C. 51	...	1022	...	...	1022	...	Sön- o. Helgd.	950 Söckendagar.	1022	...	315	...	...
	Fr. Ockelbo ✕	...	237	...	...	500	Pt. 493 III	645	836	912	...	212	...	...
	Medskogsheden	...	|	...	...	|	...	×717	×910	928	...	|	...	...
513	› Järbo	...	|	...	...	|	810	×741	959	945	...	240	...	...
522	› Åshammar	...	|	Pt. 491	...	|	×823	×800	1030	959	...	251	...	...
529	Till Storvik ✕	...	323	II III	...	543	835	816	1048	✕1009	...	302	...	...
	Till Gäfle 55	...	822	...	...	822	950	...	...	254	...	425	...	...
	› Falun 55	...	1000	...	...	1000	1000	...	...	715	...	425	...	...
	› Orsa 55	...	117	...	...	117	117	...	...	650	...	1030	...	...
	Fr. Orsa 55	...	:405	1155	...	:405	...	...	...	...	...	645	...	...
	› Falun 55	...	:725	335	...	:725	...	...	...	715	...	1245	...	...
	› Gäfle 55	...	:830	550	...	:830	...	...	...	745	...	210	...	...
	Fr. Storvik ✕	...	330	708	...	550	...	...	...	1029	...	311	...	...
538	› Torsåker	...	|	715	...	×602	...	...	...	1042	...	324	...	...
546	› Hästbo	...	|	726	...	×612	...	...	...	1053	...	335	...	...
558	Till Byvalla	...	|	740	...	×629	...	...	...	1109	...	352	...	...
	Till Långshyttan 10	...	...	850	...	1000	...	...	...	315	...	600	...	...
	Fr. Långshyttan 10	...	...	430	...	450	...	...	...	...	...	215	...	...
	Fr. Byvalla	...	|	741	...	×629	...	...	...	1110	...	353	...	...
563	› Horndal ✕	...	|	750	...	×637	...	...	...	1119	...	408	...	...
569	Till Morshyttan	...	|	758	...	×645	...	...	...	1127	...	412	...	...
	Till Näs 9	...	...	...	...	835	...	...	...	155	...	640	...	...
	Fr. Näs 9	...	...	...	...	540	...	...	...	...	...	315	...	...
	Fr. Morshyttan	...	|	759	...	×645	...	...	...	1128	...	418	...	...
577	Till Fors	...	|	809	...	×655	...	...	...	1138	...	424	...	...
	Till Grufgården 8	...	...	...	...	...	...	...	..	210	...	...	...	...
	Fr. Grufgården 8	...	...	...	...	...	...	...	...	...	...	240	...	...
	Fr. Fors	...	|	810	...	×655	)Anslutning finnes ej 16/6, 13/6, 11/7, 15/8 och 12/8.			1139	...	425	...	...
583	› Jularbo	...	|	819	...	×704				1149	...	435	...	...
587	Till Krylbo ✕	...	441	825	...	710				1156	...	✕442	...	...
719	Till Örebro 23	...	1123	...	...	1123	...	Gt.1053 III	Pt. 103 II III	)716	...	916	Gt. 1055 III Skd.	...
1003	› Göteborg 21 a	...	705	...	...	705	...			...	...	702:		...
1197	› Malmö 20 a	...	938	...	...	938	...			...	...	714:		...
	Fr. Insjön 62	...	...	...	...	...	...	...	1215	550	...	...	...	...
	› Falun 61, 62	...	:720	...	...	:720	...	:720	1225	715	...	...	1225	...
	› Kärrgrufvan 53	...	...	...	...	...	...	...	1015	1015	...	426	...	...
	Fr. Krylbo ✕	...	448	...	...	717	...	600	332	1216	...	502	350	...
	Brovallen	...	|	...	...	|	...	×	|	×	...	S.o.Hd.×	×	...
598	› Rosshyttan	...	|	...	...	|	...	638	×346	1233	...	516	448	...
610	› Broddbo	...	|	...	...	|	...	713	×401	1246	...	538	548	...
620	Till Sala ✕	...	526	...	...	754	...	735	414	1257	...	546	607	...
	Till Västerås 39, 35	...	L. 735	...	...	957	...	957	...	243	...	807	807	...
	Fr. Gäfle 18	...	...	...	Pt. 105	:550	...	:550	1025	1025	...	1025	...	...
	› Västerås 35, 39	...	...	...	II III	L.605	...	L.605	201	859	...	201	...	...
	Fr. Sala ✕	...	527	...	632	755	...	842	418	101	...	548	721	...
635	Till Heby	...	|	...	648	|	...	915	435	117	...	605	742	...
	Till Enköping 38 b	...	...	...	838	...	...	242	642	...	...	...	...	...
	Fr. Enköping 38 b	...	...	...	...	...	...	...	323	925	...	...	...	...
	Fr. Heby	...	|	...	649	|	...	944	436	118	...	626	836	...
641	› Morgongåfva	...	|	...	658	|	...	1012	×444	127	...	×614	908	...
648	› Vittinge	...	|	...	707	|	...	1047	×453	136	...	×623	933	...
	Järlåsa	...	|	...	×	|	...	×	|	×	...	×	×	...
662	› Åland	...	|	...	725	|	...	1134	×509	154	...	×641	1021	...
669	› Brunna	...	|	...	735	|	...	1203	×519	204	...	×651	1051	...
	Börje	...	|	...	×	|	...	×	|	×	...	|	|	...
682	Till Uppsala ✕	...	626	...	751	852	...	1235	533	220	...	705	1118	...
	Till Knutby	...	...	...	...	...	...	...	...	...	...	940	...	...
	› Gäfle C. 51	...	934	...	752	152	...	...	1016	754 Skd.	...	1016	1055:	...
	› Norrtälje 50	...	...	...	325	325	...	...	845	...	...	...	...	...
	Fr. Uppsala ✕	...	638	...	800	859	...	...	541	227	...	712	...	...
748	Till Stockholm ✕	...	746	...	944	1007	...	...	653	357	...	820	...	...

Obs.! Pallas Hôtel Obs.!

Resande, som besöka Stockholm på längre eller kortare tid, erbjudas bo billigt i propra och hemtrefliga rum. Hrr handelsresande torde uppmärksamma större och mindre uppackningsrum.

Riks **66 34.** Allm. **60 41.**

Pallas Hôtel, Klarabergsg. 37.
(invid Centralstationen.)
Elektrisk belysning etc. OBS.! Ny regime.
Rumsprisen reducerade. *A. Wald. Savedin.*

HOTEL ANGLAIS

Stureplan * Stockholm

1:a kl. Centralt. All modern komfort.

Moderata priser.

K. LJUNGQVIST

Småländska Privathotellet

Bryggaregatan 1, 1 tr., Stockholm

— Rekommenderas —

Rikstel. Normalm 802. — Allm. Tel. 239 82.
Trefliga o. billiga rum, med elektr- belysning.

7 a. Stockholm—Uppsala.

)I kl. endast för resande, som löst sofvagnsbiljett.

Km.	Statens järnvägar, spårv. 1.435.	Pt. 122 III	Gt.1052 III	Pt. 140 III	Pt. 112 II III	Pt. 102 II III	Pt. 124 III	Pt. 104 II III	Pt. 114 II III	Pt. 126 III	Pt. 108 II III	Pt. 142 III	P.128 III	Pt. 116 II III	Pt. 130 III	Pt. 132 III	Pt. 110 II III	Pt. 134 III	St. 22)I—III	Pt. 106 II III	Pt. 136 III	Pt. 118 II III	St. 24)I—III	Pt. 138 III	Pt. 120 II III
	Fr. Stockholm C. ✕	4⁵²	...	6⁴⁰	7⁴⁵	8⁵⁰	9³⁰	10²⁰	11²⁰	1⁰⁰	1²⁷	2¹⁵	3¹⁵	3³⁵	4¹⁵	5¹⁵	5³⁵	6¹¹	6³³	7⁰⁰	7¹⁵	8¹⁵	9²⁰	10¹⁰	11²⁰
2	Karlberg	×	...	×	*p*		×		*p*	×		×	×		×	×									
3	Tomteboda	×5⁰⁰	...	×6⁴⁸			9³⁹					2²⁴			4²⁴	5²⁴					×	*p*		×	×
	Hagalund	×	...	×			×			×		×	×		×	×					×			×10¹⁸	
7	» Järfva 🚉	×5⁰⁹	...	6⁵⁷	7⁵⁸		9⁴⁸		11³³	11⁵		2³³	3³⁰		4³⁴	5³³	»p5⁴⁵	6²⁶			7³⁰	×8⁴⁷		×10²⁷	*a*11⁴⁵
13	» Tureberg 🚉	×5¹⁸	...	ank	8⁰⁸		9⁵⁷		11⁴³	12⁴		2⁴²	3³⁹		4⁴³	ank.	5⁵⁶	6³⁵			7³²	8³⁸		×10²⁶	*a*11⁵⁴
	Norrviken	×	...	...	×		×		×	×		×	×		×	...	×				×			×	*a*
19	» Rotebro 🚉	5²⁸	»5²⁰	...	8¹⁹		10⁰⁷		11⁵⁴	1³⁴		2⁵²	3⁴⁸	»p3⁵⁶	4⁵⁵	...	6⁰⁷	6⁴⁴			7³²	8⁴⁸		×10⁴⁶	*a*12⁰⁴
24	» Väsby	ank.	×5⁴³	...	8²⁷		10¹⁴		12⁰²	1⁴¹	»p1⁵⁴	2⁵⁹	ank	4⁰⁵	5⁰³	...	6¹⁵	ank.			7³⁶	8⁵⁶		*a*10⁵⁴	*a*12¹²
32	» Rosersberg	...	×6⁰²	...	8³⁸		ank.		12¹³	ank.	2⁰⁶	ank.	...	4¹⁶	ank.	...	6²⁶	...			ank.	9⁰⁷		*a*11⁰⁴	*a*12²²
37	» Märsta 🚉	...	6²¹	...	8⁴⁶		...		12²¹	...	2¹⁸	...	...	4²⁴	...	...	6³⁴	...			...	9¹⁵		11¹²	*a*12²⁹
	» *Odensala*	...	×	...	×		...		×	...	×	...	...	×	...	...	×	...			...	×		ank.	*a*
49	» Knifsta	...	6⁵¹	...	9⁰⁴		...		12⁸⁹	...	2⁸⁰	...	...	4⁴²	...	...	6⁵²	...			...	9⁸²		...	*a*12⁴⁶
	Vrå	...	×	...	×		...		×	...	×	...	...	×	...	...	×	...			...	×		...	*a*
59	» Bergsbrunna	...	7¹⁹	...	9²⁰		...		12⁵⁵	...	2⁴⁶	...	...	4⁵⁸	...	...	7⁰⁸	...			...	9⁴⁷		...	*a*13⁰²
66	**Till Uppsala** ✕ 7 b	...	7³²	...	9²⁸	9⁵⁸	...	11²⁰	1³	...	2⁵⁴	...	...	5⁰⁶	...	...	7¹⁶	...	7⁴²	8⁰⁶	...	9⁵⁵	10²⁰	...	11⁰
	Till *Norrtälje* 50	...	...	...	*3²⁵*	*3²⁵*	...	...	...	...	...	...	...	...	...	...	...	...	...	...	...	...	...	...	...
	» *Gäfle* 50	...	...	...	...	*1⁵⁵*	...	*1⁵⁵*	*7²⁴*Skd.	...	*7²⁴*Skd.	...	...	...	...	...	...	...	...	...	...	...	...	...	...
	» *Ockelbo*	...	...	...	...	*3⁰⁰*	...	*3⁰⁰*	...	...	...	...	...	...	...	...	...	...	...	*10¹⁸*	...	...	...	...	*9⁵⁴*
	» *Knutby* 50	...	...	...	*12³⁵*	*12³⁵*	...	*7⁵³*	*4⁰³*Länna	...	*4⁰³*	...	...	*7¹¹*	...	...	*9⁴⁰*	...	...	...	...	...	...	...	...

Uppsala—Stockholm.

)I kl. endast för resande som löst sofvagnsbiljett.

	Fr. *Knutby* 50	...	...	...	...	...	*5³²*	...	Länna *8¹⁰*	...	*8²⁰*	...	...	...	...	...	...	...Länna *4¹⁵*	...	...	...	...	...	*7⁴⁰*	
	» *Ockelbo*	...	...	...	...	...	...	...	...	...	...	...	...	...	...	...Skd. *6³⁰*	...	...	...	...	...	...	...	*2¹¹*	
	» *Gäfle* 50	...	...	...	...	...	...	...	*6³⁵*	...	...	...	...	...	...	*9⁵⁵*	...	*3⁰⁵*	...	...	*3⁰⁵*	...	...	*6²⁰*	
	» *Norrtälje* 50	...	...	...	...	...	...	...	...	...	*6⁴²*	...	...	...	...	...	...	*12⁴⁵*	...	...	...	...	...	...	

Km.	Statens järnvägar, spårv. 1.435.	Pt. 121 III	Pt. 123 III	St. 23)—III	Pt. 141 III	Pt. 111 II III	Pt. 105 II III	St. 21)I—III	Pt. 113 II III	Pt. 125 III	Pt. 115 II III	Pt. 143 III	Pt. 107 II III	Pt. 127 III	Pt. 135 III	Pt. 117 II III	Pt. 129 III	Pt. 103 II III	Pt. 133 III	Pt. 109 II III	Pt. 101 II III	Pt. 131 III	Pt. 137 III	Pt. 119 II III
	Fr. Uppsala 7 b	...	...	6³³	...	7⁰⁰	8⁰⁰	8⁵⁹	9¹⁵	...	10⁴⁵	...	2²⁷	...	...	4⁰⁰	...	5⁴¹	...	6⁹⁵	7¹²	...	...	9⁴⁵
7	» Bergsbrunna	...	...		...	7⁰⁹	8⁰⁹		9²⁵	...	10⁵⁴	...	2⁸⁷	...	...	4⁰⁹	...		...	6¹⁴		...	...	9⁴³
	Vrå	...	...		...	×	×		×	...	×	...	×	...	...	×	...		...	...		...	...	×
17	» Knifsta	...	...		...	7²⁵	8²⁵		9⁴²	...	11¹⁰	...	2⁶⁴	...	...	4²⁵	...		...	6²⁰		...	...	10⁰⁰
	Odensala	...	...		...	×	×		×	...	×	...	×	...	...	×	...		...	×		...	...	×
29	» Märsta 🚉	...	6³⁰		...	7⁴³	8⁴³		10⁰¹	...	11²⁸	...	3¹²	...	...	4⁴³	...		...	6⁴⁸		...	...	10¹⁸
34	» Rosersberg	...	6³⁸		...	7⁵¹	8⁵¹		10¹⁰	...	11³⁸	...	3²¹	...	...	4⁵¹	...		...	6⁵⁶		...	...	10²⁶
42	» Väsby)	...	6⁴⁹		...	8⁰¹	9⁰¹		*a*10¹⁹	10⁴³	11⁴⁶	2⁰¹	*a*3³⁰	3⁴⁴	...	5⁰¹	...		6³⁴	7⁰⁶		...	9⁰⁸	10³⁶
47	» Rotebro 🚉	5³⁹	6⁵⁷		...	8⁰⁹	9⁰⁹			10⁵¹	11⁵⁴	2⁰⁹		3⁶²	4²⁶	5⁰⁹	...		6⁴²	7¹⁴		8⁰⁵	9¹⁶	10⁴⁴
	Norrviken	×	×		...	×	×			×	×	×		×	×		...		×			Söckendagar			
53	Tureberg	5⁴²	7¹⁰		...	8²⁰	9²⁰			11⁰¹	12⁰⁵	2¹⁹		4⁰²	4³⁶	5²⁰	...		6⁵²	7²⁵		8¹⁵	9²⁶	10⁵⁸
59	» Järfva 🚉	5⁵⁸	7²⁰		7⁵⁹	8²⁹	9²⁹			11¹⁰	12¹⁴	2²⁸		4¹¹	4⁴⁵	×5²⁸	6¹⁵		7⁰¹	7³⁴		8²⁴	9³⁵	11⁰⁴
	Hagalund	×	×		×	*a*	×			×	×	×		×	×		×		×			×			
63	» Tomteboda	6⁰⁷	7³¹		×8⁰⁷	*a*				11¹⁹	*a*	×		×	×		×		×			×			
64	» Karlberg	×	×		×	*a*				×	*a*	×		×	×		×		7¹⁰			*a*			
66	**Till Stockholm C.** ✕	6¹⁵	7⁴⁰	7⁴⁵	8¹⁵	8⁴⁴	9⁴⁴	10⁰⁷	10⁴⁷	11²⁷	12²⁹	2⁴²	3⁵⁷	4²⁵	4⁵⁹	5²⁹	6³⁴	6⁵⁸	7¹⁸	7⁴²	8²⁰	8³⁸	9⁵²	11¹⁶

7 b. Enköping—Uppsala.

	Fr. *B:s Göteborg* öfv. Ludvika	...	...	*5³⁰*	*8⁴⁰*
	» *Kil* öfv. Ludvika	...	*3¹⁸*	*7³⁰*	*12⁵*
	» *Ludvika*	...	*6³⁰*	*12⁰⁵*	*5²⁸*
	» *Örebro*	...	*6¹⁰*	*11⁰¹*	*4²⁷*
	» *Eskilstuna C.*	...	*7²⁰*	*12⁴⁰*	*6¹⁰*
	» *Västerås*	...	*8⁵⁹*	*2⁰¹*	*7²⁷*
	» *Stockholm*	...	*8⁰⁰*	*12⁴⁵*	*6¹⁵*

Km.	Uppsala—Enköpings järnväg, spårvidd 1.435.	Pt. 1	Pt. 3	Bt. 5	Pt. 7
	Fr. **Enköping**	5³⁰	10⁰⁵	3¹⁵	8²⁸
8	» Härkeberga	5⁴⁷	10¹⁷	3³¹	8⁴⁴
13	» Biskopskulla	6⁰⁰	10²⁶	3⁴²	8⁴⁹
17	» Örsundsbro	6¹³	10³⁵	3⁵¹	8⁴⁹
24	» Balingsta	6³¹	10⁴⁹	4⁰⁶	8⁵⁹
28	» Nafvestabro	6⁴²	10⁵⁷	4¹⁶	9⁰⁶
32	» *Skärfelten*	×	×	×	×
37	» *Läbyvad*	×	×	×	×
39	» Ekebybruk	7⁰⁰	11¹⁶	4³⁷	9²³
42	» Uppsala N.	7¹⁶	11²²	4⁴²	9²⁷
44	**Till Uppsala 7 a**	7²⁰	11²⁵	4⁴⁵	9³⁰
	Till *Stockholm*	*9⁴⁴*	*3⁵⁷*	*6⁵²*	*11¹⁶*
	» *Norrtälje*)Knutby	*3²⁵*	)*1⁵³*	*8⁴²*	...
	» *Gäfle*	*1⁵²*	*1⁵²*	*10⁴⁶*	...
	» *Sala*	*11²⁴*	*7²⁵⁹*	*8⁵²*	*11⁴⁴*

Biljettpris enl. zontaxa, se tab. B sid. 6.
Parti- och månadsbiljetter försäljas enligt prisuppgift som finnes anslagen å stationerna.

Uppsala—Enköping.

Fr. *Sala*	*6³²*	*8⁴²*	*4¹⁸*	*5⁴⁸*
» *Gäfle*	—	*6³⁵*	*3⁰⁵*	*6²⁰*
» *Norrtälje*)Knutby	)*5³⁰*	*6⁴²*	*12⁴⁵*	)*7⁴⁰*
» *Stockholm*	Skd.*4²²*	*11²⁰*	*3³⁵*	*8¹⁵*

Km.	Uppsala—Enköpings järnväg, spårvidd 1.435.	Pt. 2	Bt. 4	Bt. 6	Pt. 8
	Fr. **Uppsala 7 a**	8⁰⁰	11⁵	5⁴⁵	10²⁵
2	» Uppsala N.	8⁰⁴	11⁹	5⁵²	10²⁹
5	» Ekebybruk	8⁰⁹	12⁵	6⁰⁰	10¹⁵
7	» *Läbyvad*	×	×	×	×
12	» *Skärfelten*	×	×	×	×
16	» Nafvestabro	8²⁵	14⁶	6²⁸	10³²
20	» Balingsta	8³²	15⁶	6³⁸	10⁴⁰
27	» Örsundsbro	8⁴⁵	21¹	6⁵²	10⁵³
31	» Biskopskulla	8⁵²	22⁰	7⁰²	11⁰⁰
36	» Härkeberga	9⁰⁰	23¹	7¹³	11⁰⁹
44	**Till Enköping**	9¹⁰	24⁵	7²⁵	11²⁰
	Till *Stockholm*	*11¹⁸*	*4²⁰*	*9⁴⁰*	...
	» *Västerås*	*10¹⁴*	*8⁰²*	*8³⁶*	...
	» *Eskilstuna C.*	*11⁵⁸*	...	*9⁵⁶*	...
	» *Örebro*	*10⁹*	...	*11²³*	...
	» *Ludvika*	*12⁰⁰*	...	*10⁵²*	...
	» *Kil* öfv. Ludvika	*4¹¹*	...	*11⁴⁵*	...
	» *B:s Göteborg* öfv. Ludvika	*8⁵²*	...	...	...

Statens Järnvägar.

Billighetsresor till Stockholm.

Under tiden 1 maj—15 juni och 24 juli —28 september 1912 anordnas vissa dagar i veckan särskilda billighetsresor *i III klass* till Stockholm och åter från stationerna å linjerna *Malmö—Mjölby, Göteborg—Hallsberg* och *Riksgränsen—Krylbo* jämte anslutande statsbanelinjer.

Ifrågavarande resor skola å de olika hufvudlinjerna anträdas *till* Stockholm å de dagar och med de tåg, som i nedanstående tabeller angifvas, samt *från* Stockholm med nedannämnda tåg *första* eller *andra måndagen* (till stationer å linjen Porla—Charlottenberg jämväl *tisdagen*) efter ankomsten till Stockholm. Sista dagen för återresas anträdande är alltså för de resor, som anträdas under tiden 1 maj—15 juni måndagen den 24 juni (till stationer å linjen Porla —Charlottenberg tisdagen den 25 juni) samt för de resor, som anträdas under tiden 24 juli—28 september måndagen den 7 oktober (till stationer å linjen Porla—Charlottenberg tisdagen den 8 oktober.)

Från Mjölby och därbortom belägna stationer.

Afg. Malmö fredag	tåg 302	kl.	3⁰⁰
Ank. Stockholm lördag.....	» 302	»	6⁵⁸
Afg. Stockholm måndag ...	» 301	»	10⁰⁰
Ank. Malmö tisdag	» 301	»	12⁵⁸

Från Hallsberg och därbortom belägna stationer.

Afg. Göteborg fredag	tåg 202	kl.	3⁵³
Ank. Hallsberg »	» 202	»	10²⁵
Afg. Hallsberg fredag särskildt tåg		»	11²⁸
Ank. Stockholm lördag » »		»	6⁴⁶
Afg. Stockholm måndag särskildt tåg		»	10⁴⁰
Ank. Hallsberg tisdag.....	tåg 1001	»	7¹³
Afg. Hallsberg	»	» 201	» 7²⁸
Ank. Göteborg	»	» 201	» 1⁴⁰

Anm. Vid återfärden äga resande till stationer å linjen Porla—Charlottenberg begagna jämväl tåg 51—284 tisdagar, från Stockholm kl. 8⁰².

Från norr om Bräcke belägna stationer.

Afg. Riksgränsen onsdag...	tåg 941	kl.	10³³
» Boden torsdag	» 501	»	6⁵¹
» Bräcke »	» 501	»	11⁴⁹
Ank. Stockholm fredag.....	» 21	»	10⁰⁷
Afg. Stockholm måndag ...	» 22	»	6³³
» Bräcke tisdag	» 502	»	5⁵⁸
» Boden onsdag	» 942	»	8⁴²
Ank. Riksgränsen onsdag...	» 942	»	8⁰⁵

Anm. Resande från och till linjen Riksgränsen —Kiruna resp. Boden äga jämväl resa med till tågen 501 och 502 anslutande tågen 25, 26, 27 och 28.

Från Bräcke samt väster och söder därom belägna stationer.

Afg. Storlien fredag	tåg 453	kl.	1²¹
» Bräcke »	» 453	»	8²⁹
Ank. Stockholm lördag.....	» 23	»	7⁴⁵
Afg. Stockholm måndag ...	» 24	»	9²⁰
» Bräcke tisdag	» 454	»	9²⁰
Ank. Storlien »	» 454	»	4⁰⁶

A till linjerna Malmö—Mjölby och Göteborg—Hallsberg anslutande sidolinjer får resan göras med hvilka tåg som helst — i riktning till Stockholm fredagar och i riktning från Stockholm tisdagar.

Å till bandelen Riksgränsen—Krylbo anslutande sidolinjer äfvensom från och till sådana stationer, där tågen 23 och 24 ej göra uppehåll, får resan göras med de tåg, som stå i anslutning till de ofvan nämnda.

För här ifrågavarande resor tillhandahållas vid stationerna särskilda biljetter, gällande för resa till och från Stockholm i här fastställd ordning. Priset å dessa biljetter utgår med samma belopp som för *enkel resa med persontåg;* för biljetter från stationer norr om Stockholm med nyssnämnda belopp, dock ökadt med tilläggsafgift för resa med snälltåg både bort och åter (alltså med 2 kr.)

Afbrott i här omhandlade resor får icke äga rum, ej heller får återresan anträdas från annan station än Stockholm.

För barn- och resgodsbefordran gälla allmänna bestämmelser.

För beredande af erforderligt utrymme i de för resande å nämnda biljetter afsedda vagnarna hafva vederbörande resande från stationer *söder* om Stockholm att vid färd *till* Stockholm anteckna sig senast *onsdag* å listor, som utläggas å stationerna; resande, som beställt plats senare, får medfölja endast för det fall att ledig plats finnes.

Café Du Nord
Regeringsgatan 18, I tr.
STOCKHOLM.
Frukost 90 öre,
med varmrätt 1 kr.
Middag: smörgåsbord, 2 rätter och pilsner 1:25.
Supé 75 öre.

För resande att beakta!
Strandvägen 5 A och
Hofslagaregatan 3, I½ tr.
(nära Grand Hotell)
Komfortabelt inr. rum.
Nutida bekvämligheter.
Moderata priser.
EMMA BENGTSSON.
Rikstel. Norrmalm **163**
Allm. **150 73, 212 68**

Hotel Horn
Riks 56 50. Allm. 44 45.
Stockholm, Malmtorgsgatan 6.
Centralt läge, straxt invid Gust. Ad. torg.
Comfortabelt inredda, ljusa och trefliga rum från 2 Kr. till högre pris.
Elektrisk belysning. Rumstelefoner.
Vördsamt *C. J. Karlson.*

Direkta vagnar å Statens järnvägar.

Direkta vagnar mellan **Sverige** och **Tyskland** via Trälleborg—Sassnitz framföras sålunda:

A linjen **Stockholm C.—Berlin, Stettiner Bahnhof** i tågen 1, 2, 7 och 8 direkta I, II, och III kl. sittvagnar samt direkta I och II klass vagnar, hvilka gå som sofvagnar i tåg n:r 1 mellan Stockholm och Malmö, i tåg n:r 2 mellan Malmö och Stockholm, i tåg n:r 7 mellan Malmö och Berlin samt i tåg n:r 8 mellan Berlin och Malmö;

å linjen **Stockholm C.—Hamburg H.** under tiden 26 juni—25 juli i tågen 7 och 8 direkt I och II klass vagn, hvilken går som sofvagn Hamburg—Malmö—Hamburg;

å linjen **Kristiania Ö—Göteborg B:s—Hamburg H.** i tågen 37 och 38 direkt I och II kl. sof- och I, II och III kl. sittvagn;
å linjen **Göteborg B:s—Hamburg H.** i tågen 41 och 42 direkt I och II kl. sof- och I, II och III kl. sittvagn.
} I klass sittvagn endast om dagen.

Mellan följande stationer framföras i nedannämnda tåg för sittresande afsedda direkta vagnar, hvilka, där ej annorlunda angifves, innehålla II och III klass.

Alfvesta—Stockholm C. 422—56.
Berlin, Stettiner Bahnhof—Stockholm C. öfver Sassnitz—Trälleborg (I, II, III kl.) 2, 8.
Charlottenberg—Stockholm C. 281—52.
Eskilstuna C.—Stockholm C. öfver Saltskog 68, 70, 76.
Falun—Stockholm C. öfver Krylbo 103.
Gäfle C.—Stockholm C. öfver Uppsala 103, 113.
Göteborg B:s—Hamburg H. öfver Trälleborg—Sassnitz (*I, II, III kl.) 41—7.
* I kl. endast om dagen.
Göteborg B:s—Hälsingborg F. 37—409.
Göteborg B:s—Köpenhamn Nordbgd. (I, II kl.) 39.
Göteborg B:s—Malmö 39—375.
Göteborg S. J.—Örebro 202—198.
Halmstad—Malmö 391—775—377.
Hamburg H.—Göteborg B:s öfver Sassnitz—Trälleborg (I*, II, III kl.) 8—42.
Hamburg H.—Kristiania Ö. öfver Sassnitz—Trälleborg (I*, II, III kl.) 2—38.
* I kl. endast om dagen.
Hamburg H.—Stockolm C. öfver Sassnitz—Trälleborg (I, II kl. †) 8 (26/6—25/7).
† under natten sofvagn.
Hälsingborg C.—Stockholm C. öfver Hässleholm (endast II kl.) 12.
Hälsingborg C.—Malmö öfver Teckomatorp 377, 379.
Hälsingborg F.—Göteborgs B:s 410—38.
Hälsingborg F.—Kristiania Ö. (I, II, III kl.) 394—42.
Hälsingborg F.—Mölle 384—396, 392—820, 358—4021/5—30/6 och 21/8—30/9, 3581/7—20/8, 794—390.
Härnösand—Långsele 859, 863.
Höganäs öfre—Hälsingborg F. 815—361.
Insjön—Stockholm C. 103.
Järpen—Stugsund 853—851—881—497.
Jönköping—Stockholm C. 725—416—52.
Jörn—Luleå (endast III kl.) 1702—907.
Karlskrona—Stockholm C. öfver Emmaboda—Alfvesta 12.
Katrineholm—Falköping-R. öfver Nässjö 415—254.
Kiruna—Långsele (endast II kl.) 25—501 O. o. L. 1/6—15/6, 4/9—28/9.
Kristiania Ö.—Hamburg H. öfver Trälleborg—Sassnitz (I*, II, III) 37—1.
* I kl. endast om dagen.
Kristiania Ö.—Hälsingborg F. (I, II, III kl.) 41—393.
Kristiania Ö.—Köpenhamn Nordbgd. (endast I, II kl.) 41—393.
Kristiania Ö.—Stockholm C. 31—4 (då 14 ej går), 31—14, 283—10.
Kristiania Ö.—Trälleborg F. 37—1, 41—7.
Kristianstad—Malmö öfver Hässleholm 341.
Kristianstad—Malmö öfver Eslöf 313, 337, 341.
Kristinehamn—Örebro 287—252—676.
Köpenhamn, Nordbgd.—Göteborg B:s (I, II kl.) 40.
Köpenhamn, Nordbgd.—Kristiania Ö. 394—42 (endast I, II kl.).
Linköping—Stockholm C. 832—602—70.
Luleå—Jörn (endast III kl.) 908—1701.
Luleå—Narvik 942.
Luleå—Stockholm C. 512—501—21 III kl. dagl., II kl. dagl. 1/5—17/6, 2/9—30/9 samt M., O., F., L. 19/6—31/8.
Luleå—Vännäs 1706—901.
Långsele—Härnösand 858, 862.
Långsele—Kiruna (endast II kl.) 502—26 Ti. o. F. 8/8—14/6, 8/9—27/9.
Malmö—Göteborg B:s 376—40.
Malmö—Halmstad 380—356—392.
Malmö—Hälsingborg C. öfver Teckomatorp 378, 380.
Malmö—Kristianstad öfver Hässleholm 342.
Malmö—Kristianstad öfver Eslöf 310, 314, 316.
Malmö—Varberg 354—794.
Mjölby—Stockholm C. 412—54.
Mölle—Hälsingborg F. 357 1/7—20/8, 397—383, 401—3501/5—30/6, 21/8—30/9, 813—391.
Mölle—Åstorp 397, 1/7—20/8, 401, 1/7—20/8.
Narvik—Luleå 941.
Narvik—Stockholm C. 27—501—21 M., O., L., 17/6—31/8.
Nynäshamn—Stockholm C. Skd. 58, 86, 88, 100 152, 154, 166; S. o. H. 58, 86, 100, 152, 154, 156, 166.
Nyåker—Umeå 926—931.
Rättvik—Stockholm C. öfver Gäfle—Uppsala 103.
Stockholm C.—Alfvesta 51—421.
Stockholm C.—Berlin Stettiner Bahnhof öfver Trälleborg—Sassnitz (I, II, III kl.) 1, 7.
Stockholm C.—Charlottenberg 9—282.
Stockholm C.—Eskilstuna C. öfver Saltskog 61, 71, 145.
Stockholm C.—Falun öfver Krylbo 104.
Stockholm C.—Gäfle C. öfver Uppsala 104, 106.
Stockholm C.—Göteborg, hamnen lördagar 9 (I, II kl.).
Stockholm C.—Hamburg H. öfver Trälleborg—Sassnitz (I, II kl.*) 7 (26/6—25/7).
* under natten sofvagn.
Stockholm C.—Hälsingborg—C. öfver Hässleholm (endast II kl.)11.
Stockholm C.—Insjön 104.
Stockholm C.—Karlskrona öfver Alfvesta—Emmaboda 11.
Stockholm C.—Kristiania Ö. 3—32 (då 13 ej går), 13—32, 51—284.
Stockholm C.—Linköping 65—831.
Stockholm C.—Luleå 22—502—511 III kl. dagl., II kl. dagl. 1/5—14/6, 30/8—30/9 samt S., Ti., O., F. 16/6—28/8.
Stockholm C.—Mjölby 53 411.
Stockholm C.—Narvik 22—502—28 M., To., L. 15/6—29/8.
Stockholm C.—Norrköping 55—413.
Stockholm C.—Nynäshamn Skd. 83, 89, 91, 95, 155, 153, 159; S. o. H. 89, 91, 95, 157, 151, 155, 159.
Stockholm C.—Rättvik öfver Uppsala—Gäfle 104.
Stockholm C.—Storlien 24—454.
Stockholm C.—Strömstad öfver Göteborg S. J. (endast II kl.) 3—230. (Vagnen går äfven såsom sofvagn I, II kl. Stockholm Uddevalla.)
Stockholm C.—Stugsund 108—497.
Stockholm C.—Sundsvall 24—481, 102—483.
Stockholm C.—Södertälje 55, 61, 63, 65, 67, 69, 73, 75, 77, 79, 145.
Stockholm C.—Trondhjem 102—452.
Stockholm C.—Trälleborg F. (I, II, III kl.) 1, 7.
Stockholm C.—Örebro öfver Hallsberg 9—196, 51—174, 53—198 öfver Frövi (se tabell 14) 181, 183, 185.
Stockholm C.—Österhaninge Skd. 99, 149; S. o. H. 59, 99, 149.
Storlien—Stockholm C. 453—23.
Strömstad—Stockholm C. öfver Göteborg S. J. (endast II kl.) 231—4. (Vagnen går äfven såsom sofvagn I, II kl. Göteborg—Stockholm.)
Stugsund—Stockholm C. 498—107.
Stugsund—Östersund 498—882—1550.
Sundsvall—Stockholm C. 482—23, 484—101.
Södertälje—Stockholm C. 62, 64, 66, 68, 72, 74, 76, 78.
Trondhjem—Stockholm C. 451—101.
Trälleborg F.—Kristiania Ö. 2—38, 8—42.
Trälleborg F.—Stockholm C. (I, II, III kl.) 2, 8.
Umeå—Östersund 930—855—456.
Varberg—Malmö 381—353.
Vännäs—Luleå 902—1705.
Ånge—Sundsvall 1601—873.
Åstorp—Mölle 1/7—20/8 396—402.
Örebro—Göteborg S. J. 671—201.
Örebro—Katrineholm 675—606.
Örebro—Stockholm C. öfver Hallsberg 173—10, 195—52, 193—54; öfver Frövi (se tabell 14) 182, 184, 186.
Örebro—Svartå 697—1195.
Östersund—Umeå 455—856—929.
Österhaninge—Stockholm C. Skd. 84, 150; S. o. H. 60, 88, 150.

Sofvagnar I och II klass medföras å Statens Järnvägar.

Ang. sofvagnar till Berlin och Hamburg se under rubriken »Direkta vagnar».

i tåg n:r	1	**Stockholm C.—Malmö.**
» » »	1	**Stockholm C.—Köpenhamn, Österbro** öfver Malmö F.
» » »	2	**Malmö—Stockholm C.**
» » »	2	**Köpenhamn Österbro—Stockholm C.** öfver Malmö F. Vagnen bäddas i Malmö.
» » »	11	**Stockholm C.—Karlskrona** öfver **Alfvesta.**
» » »	11	**Stockholm C.—Hälsingborg C.** öfver **Hässleholm.**
» » »	11	**Stockholm C—Malmö.**
» » »	12	**Malmö—Stockholm C.**
» » »	12	**Hälsingborg C—Stockholm C,** öfver **Hässleholm.**
» » »	12	**Karlskrona—Stockholm C.** öfver **Alfvesta.**
» » »	301	**Stockholm C.—Alfvesta.** Vagnen går från Alfvesta till Malmö som sittvagn.
» » »	302	**Nässjö—Stockholm C.** Vagnen går från Malmö till Nässjö som sittvagn.
» »	3	**Stockholm C.—Göteborg S. J.**
» » »	3—230	**Stockholm C.—Uddevalla S. J.** öfver Göteborg S. J. Vagnen går från Uddevalla till Strömstad som sittvagn.
» » »	3—32	**Stockholm C.—Kristiania Ö.** { Under den
» » »	31—4	**Kristiania Ö.—Stockholm C.** { tid, tåg 13 och 14 ej gå.
» » »	4	**Göteborg S. J.—Stockholm C.** En vagn går i tåg 231 från Strömstad till Göteborg S. J. som sittvagn, därifrån delvis som sofvagn.
» » »	13 32	**Stockholm C.—Kristiania Ö.**
» » »	31—14	**Kristiania Ö.—Stockholm C.**
» » »	37	**Kristiania Ö.—Malmö.** Vagnen fortsätter till Trälleborg som sittvagn.
» » »	37	**Göteborg B:s—Malmö.** { Resande få
» » »	37—409	**Göteborg B:s—Hälsingborg F.** { förutom vid tågs 37 afgång intaga sina platser 922—1122 samt omedelbart efter Göteborg—Borås järnvägs tågs 2 ankomst.
» » »	37—409	**Kristiania Ö.—Köpenhamn, Nordbgd.**
» » »	38	**Malmö—Kristiania Ö.**
» » »	38	**Malmö—Göteborg B:s** { Resande
» » »	410—38	**Hälsingborg F.—Göteborg B:s** { få kvarstanna i vagnen till kl. 830.
» » »	410—38	**Köpenhamn, Nordbgd—Kristiania Ö.**
» » »	22—502	**Stockholm C.—Långsele.** En från Stockholm C. måndagar och torsdagar samt 14/6—29/8 äfven lördagar utgående vagn fortsätter som sittvagn till Jörn, därifrån delvis som sofvagn till Kiruna (tåg 26) resp. Narvik (tåg 28); öfriga dagar fortsätter den som sittvagn till Luleå.
» » »	501—21	**Långsele—Stockholm C.**
» » »	24—454	**Stockholm C.—Bräcke.** Vagnen går från Bräcke till Östersund som sittvagn.
» » »	453—23	**Östersund—Stockholm C.**
» » »	24—481	**Stockholm C.—Sundsvall.**
» » »	23	**Ånge—Stockholm C.** Vagnen går som sittvagn i tåg 482 från Sundsvall.
» » »	102—452	**Ånge—Järpen** (endast II klass). Vagnen går från Stockholm till Ånge samt från Järpen till Trondhjem som sittvagn.
» » »	451—101	**Mörsil—Ånge** (endast II klass). Vagnen går från Trondhjem till Mörsil samt från Ånge till Stockholm som sittvagn.
» » »	502—26	**Jörn—Kiruna.**
» » »	25—501	**Kiruna—Jörn.** Vagnen går som sittvagn från Jörn till Långsele samt som sofvagn från Långsele till Stockholm.
» » »	502—28	**Jörn—Narvik.**
» » »	27—501	**Narvik—Jörn.** Vagnen går som sittvagn från Jörn till Långsele samt som sofvagn från Långsele till Stockholm C.

Sofvagn III klass medföres:

» » »	22—502	**Stockholm C. Långsele.** Vagnen fortsätter som sittvagn till Luleå.
» » »	501—21	**Långsele—Stockholm C.** Vagnen utgår från Luleå som sittvagn.

II klass bäddad liggplats tillhandahålles:

» » »	241	**Falköping-R.—Nässjö** (resande få disponera sina platser efter tågs 4 ankomst till Falköping-R.).
i tåg n:r	242	**Nässjö—Falköping-R** (resande få disponera sina platser intill tågs 3 afgång från Falköping-R.).
» » »	885	**Kilafors—Stugsund** (resande få disponera sina platser efter tågs 22 ankomst till Kilafors).
» »	892	**Stugsund—Kilafors** (resande få disponera sina platser efter ankomsten till Kilafors intill tågs 21 afgång därifrån).
» » »	875	**Ljusdal—Hudiksvall** (endast för resande, som ankomma med tågen 21, 22 och 24).
» » »	876	**Hudiksvall—Ljusdal** (endast för resande, som skola fortsätta med tågen 21 och 22).

Nattväntsal för I och II klass resande finnes vid följande stationer:

Falköping—Ranten, Hallsberg. Katrineholm, Kilafors, Laxå, Linköping, Mjölby, Moholm, Norsholm, Nässjö, Sköfde, Stenstorp och **Storvik.**

Nattväntsal för III klass resande finnes vid följande stationer:
Falköping—Ranten, Hallsberg, Kilafors, Krylbo, Mjölby och **Storvik.**

Restaurantvagn medföres:

tåg n:r	7	från **Stockholm C.** till **Malmö.**
» » »	8	» **Malmö** till **Stockholm C.**
» » »	9	» **Stockholm C.** till **Göteborg.**
» » »	10	» **Göteborg** till **Stockholm C.**
» » »	41	» **Ed** till **Malmö** öfver **Göteborg B:s.**
» » »	42	» **Malmö** till **Ed** öfver **Göteborg B:s.**
» » »	310	» **Malmö** till **Kristianstad**
» » »	337	» **Kristianstad** till **Malmö.**
» » »	501	» **Boden** till **Långsele.**
» » »	502	» **Långsele** till **Boden.**

HOTELL KRONPRINSEN
DIREKTION: CARL LÖFVANDER
STOCKHOLM
HOTELL KRONPRINSEN

På resor,

vid **fotvandringar,** vid **vistelse i skog** och **mark,** medföra alla, som lärt känna fil. doktor P. Håkanssons fabrikat Salubrin, detsamma såsom medel mot **ömma fötter, insektsstygn** m. fl. yttre skador och såsom det bästa toalettmedel till **hudens, hårets** och **tändernas vård.** Salubrin tillhandahålles i Parfym-, Speceri- och Färgaffärer.

Partilager hos Geijer & C:o, Stockholm

Oscaria
Bästa fabrikat af Good Year-Welt
SKODON
Moderna prakfiska modeller.

Hotel Kanan
Allm. tel. 72 57. Stockholm **Rikstel. 14 12.**
25 Gamla Kungsholmsbrogatan 25.
nära Centralstationen (strax vid Vasagatan och spårvagnen).
Propra och tysta rum. Moderata priser.
JOH. ERIKSSON.

HOTEL & RESTUARANT
EXCELSIOR
I K. F. U. M:s hus 35 Birgerjarlsgatan.
STOCKHOLM C.
Nytt. Förstklassigt. Inga drickspengar.
Allm. 93 27. Rikstel. och Telegr.-adr. Excelsior.
Tvättinrättning.

Helinackordering
på längre och kortare tid.
Centralt läge. Hemtrefliga, ljusa och komfortabla rum. 1:sta klass utmärkt god och vällagad mat.
OBS. Moderata priser.
Riks 87 49 Allm. 4 14
KLARA VESTRA KYRKOG. 3 B, 1 o. 3 tr.
Amanda Berg.

8. Fors—Grufgården.

Km.	Grufgården—Fors järnväg, spårvidd 1.435.	№ 2
	Fr. Fors	100
6	› Åsgarn	114
10	› Garpenberg	139
	› Herrgården	×
15	› Dala Finnhyttan	205
17	Till Grufgården	210

Grufgården—Fors.

Km.	Grufgården—Fors järnväg, spårvidd 1.435.	№ 1
	Fr. Grufgarden	240
2	› Dala Finnhyttan	305
	› Herrgården	×
7	› Garpenberg	332
11	› Åsgarn	345
17	Till Fors	400

Biljettpris per km.: Enkel resa 6 öre i II och 4 öre i III klass. Tur och retur (14 dagar) 50 % mer.

9. Näs—Morshyttan.

Km	Näs—Morshyttansjärnv., spårv. 0.891.	№ 1	№ 3	№ 5
	Fr. Näs	540	1200	315
2	› Bredgrind	555	1215	330
8	› Vestanhede	610	1230	345
12	Till Morshyttan	620	1240	355
	Till Stockholm C. 7	1016	...	823
	› Gäfle	1025	254	940

Morshyttan—Näs.

Km.	Näs—Morshyttansjärnv., spårv. 0.891.	№ 2	№ 4	№ 6
	Fr. Gäfle 55, 7	...	745	210
	› Stockholm C. 7	...	850	...
	Fr. Morshyttan	750	115	610
4	› Vestanhede	805	130	620
10	› Bredgrind	825	145	635
12	Till Näs	835	155	640

10. Långshyttan—Byvalla.

Km.	Byvalla-Långsh. j., spårv. 0.891.	Bt. 2	Bt. 4	Bt. 6	Bt. 8
		Dagligen			
	Fr. Långshyttan	450	1105	215	430
6	› Vesterby	×	×	×	×
8	› Rörshyttan	×	×	×	×
11	Till Stjernsund	515	1130	245	500
	Fr. Stjernsund	535	1200	300	515
15	› Villingen	|	×	|	|
18	› Åsbo	550	1217	315	532
20	› Lerhyttan	×	×	×	×
25	› Valla	×	×	×	×
27	Till Byvalla	615	1245	340	600
	Till Gäfle 7, 55	950	254	...	940
	› Stockholm C. 7	1007	...	820	...

Biljettpris: Zontaxa II sid. 6 såväl lokal- som samtrafik. Resgodsöfvervikt 15 öre per 10 kg. Sön- och helgdagar gäller enkel biljett fram och åter.

Byvalla—Långshyttan.

Km.	Byvalla-Långsh. j., spårv. 0.891.	Bt. 1	Bt. 3	Bt. 5	Bt. 7
	Fr. Stockholm C. 7	:920	850	...	727
	› Gäfle 55, 7	:830	745	210	250
		Dagligen			
	Fr. Byvalla	805	130	425	745
2	› Valla	×	×	×	×
7	› Lerhyttan	×	×	×	×
9	› Åsbo	827	150	448	805
11	› Villingen	×	|	|	|
10	Till Stjernsund	845	210	×505	820
	› Stjernsund	930	245	530	825
19	› Rörshyttan	×	×	×	×
21	› Vesterby	×	×	×	×
27	Till Långshyttan	1000	315	600	850

18. Gäfle—Gysinge—Sala.

Km.	Sala-Gysinge-Gäfle järnv., spårv. 1.435.	Pt. 1	Gt. 5*	Bt. 9	Bt. 7)
	Fr. Ockelbo 51	907	...	211	...
	› Storvik 55	848	...	320	...
	Fr. Gäfle	1025	110	550	910
6	Till Hagaström	1034	120	559	920
	Fr. Hagaström	1038	130	605	923
10	› Sveden	1046	150	614	930
12	› Mackmyra	1050	205	620	935
15	› Öfverhärde	×	×	×	×
18	› Rörberg	1100	225	632	945
27	› Främlingshem	1113	250	649	959
40	› Hedesunda	1128	340	712	1018
47	› Smedsäng	×	×	×	×
52	Till Gysinge	1143	410	734	1035
				Bt. 3	Bt. 11)
	Fr. Gysinge	1145	448	530	739
60	› Kjerstinbo	1155	507	550	751
70	› Tärnsjö	1208	550	618	805
79	› Råsbo	1221	620	641	819
86	Till Runhällen	1230	643	652	828
	Till Heby 38 b	537	...	726	...
	› Enköping 38 b	643	...	838	...
	Fr. Runhällen	1231	703	702	830
93	› Jugansbo	1241	725	719	842
98	› Sala damm	1247	740	730	850
105	Till Sala	1258	755	748	900
	Till Tillberga 39	214	...	906	...
	› Vesterås 39, 35	243	...	957	...
	› Eskilstuna 39, 35, 47	420	...	1158	...
	› Krylbo 7	744	...	1210	1128
	› Stockholm C. 7	357	932	1007	...

Biljettpris:

Zon	Km.	Enk.bilj. II	Enk.bilj. III
1	1—5	0,30	0,20
1 1/2	6—7	0,45	0,30
2	8—10	0,60	0,40
2 1/2	11—12	0,75	0,50
3	13—15	0,90	0,60
3 1/2	16—17	1,05	0,70
4	18—20	1,20	0,80
4 1/2	21—22	1,35	0,90
5	23—25	1,50	1,00
5 1/2	26—28	1,65	1,10
6	29—31	1,80	1,20
6 1/2	32—34	1,95	1,30
7	35—37	2,10	1,40
7 1/2	38—40	2,25	1,50
8	41—43	2,40	1,60
8 1/2	44—46	2,55	1,70
9	47—49	2,70	1,80
9 1/2	50—52	2,85	1,90
10	53—55	3,00	2,00
10 1/2	56—58	3,15	2,10
11	59—62	3,3	2,20
11 1/2	63—65	3,45	2,30
12	66—69	3,60	2,40
13	70—76	3,90	2,60
14	77—83	4,20	2,80
15	84—90	4,50	3,00
16	91—98	4,80	3,20
17	99-106	5,10	3,40

Sala—Gysinge—Gäfle.

Km.	Sala-Gysinge-Gäfle järnv., spårv. 1.435.	Bt. 4	Gt. 6*	Pt. 2	Bt. 8)
	Fr. Stockholm C. 35, 7	...	520	1245	127
	› Krylbo 7	...	717	1214	502
	› Eskilstuna 47, 35, 39	...	720	1240	...
	› Vesterås 35, 39	...	859	201	...
	› Tillberga 39	...	1005	240	...
	Fr. Sala	500	1117	330	600
7	› Sala damm	512	1137	340	611
12	› Jugansbo	520	1151	346	618
19	Till Runhällen	532	1207	356	629
	Fr. Enköping 38 b	...	...	...	323
	› Heby 38 b	...	...	...	437
	Fr. Runhällen	542	1230	358	633
26	› Råsbo	554	103	407	648
35	› Tärnsjö	621	142	421	702
45	› Kjerstinbo	640	209	434	716
53	Till Gysinge	652	225	448	727
	Fr. Gysinge	702	245	446	734
58	› Smedsäng	×	×	×	×
65	› Hedesunda	732	321	503	752
78	› Främlingshem	756	354	520	809
87	› Rörberg	814	417	533	823
90	› Öfverhärde	×	×	×	×
93	› Mackmyra	830	437	542	832
05	› Sveden	838	447	548	837
99	Till Hagaström	845	500	554	843
	Fr. Hagaström	850	505	601	850
105	Till Gäfle	900	515	610	900
	Till Storvik 55	150	652	652	1020
	› Ockelbo 51	124	...	755	...

Genomgående vagnar Gäfle Tillberga i tåg 1. Genomgående vagnar Tillberga Gäfle i tåg 2.
* Går ej Sön- och Helgdagar under tiden 28/5—1/9.) Sön- och Helgdagar under tiden 26/5—1/9.

11. Ånge—Sundsvall.

Km.	Statens j., spårv. 1.435.	Bt. 871 II III	Pt. 481 I* II III	Bt 877 III	Bt 873 II III	Gt. 1601 II III	Pt. 483 II III
	Fr. Stockholm C. 7	:633	:920	...	...	...	850
	› Östersund 7	...	538	...	...	1005	633
	› Luleå 1, 7	:555	..:	...	...	...	...
	› Sollefteå 5, 2, 7	:745	...	...	...	450	253
	Fr. Ånge	510	825	Skd. 10/6—31/8	...	250	925
	Parteboda	×	×		...	×	×
	Borgsjöede	×	×		...	×	×
14	› Erikslund	544	849		...	338	949
	Johannisberg	×	×		...	×	×
	Gullsta	×	|		..	×	|
28	› Fränsta	618	911		...	428	1011
	Getterån	×	|		...	×	|
38	› Torpshammar	656	925	...	515	«530	1030
44	› Viskan	708	934	...	527	552	1040
	Ede	×	|	...	×	|	|
54	› Stöde	732	950	...	551	625	1055
	Lo	×	|	...	×	|	|
	Nedansjöby	×	|	...	×	|	|
69	› Nedansjö	803	1009	...	619	720	1115
	› Hällsjö	×	|	...	×	|	|
77	Till Vattjom	829	1028	...	645	743	1128
	Till Matfors 12	845	1040	...	705	...	...
	Fr. Matfors 12	800	1105	...	615	...	...
	Fr. Vattjom	833	1029	455	648	755	1129
83	› Töfva	847	1041	509	702	818	1140
	Grönängen	×	|	×	×	|	|
94	Till Sundsvall V:a	907	a1056	529	722	840	a1155
95	› Sundsvall	915	1100	535	730	850	1159

* Endast för resande, som löst sofvagnsbiljett.
Direkta vagnar och sofvagnar m. m. se sidan 12
Billighetsresor till Stockholm se sidan 11.

Biljettpris enl. zontaxa, se tab. A, sid. 6.

Sundsvall—Ånge.

Km.	Statens j., spårv. 1.435.	Pt. 484 II III	Gt. 1602 II III	Bt 872 II III	Bt 874 II III	Bt. 878 III	Pt. 482 II III
	Fr. Sundsvall	520	555	1010	150	350	610
1	Sundsvall V:a	525	607	1016	159	357	616
	Grönängen	|	|	×	×	×	|
12	› Töfva	541	639	1041	230	425	634
18	Till Vattjom	551	657	1056	247	440	646
	Till Matfors 12	...	...	1108	305	...	705
	Fr. Matfors 12	...	...	1005	210	...	615
	Fr. Vattjom	552	709	1057	253	...	647
	› Hällsjö	|	|	×	×	...	|
26	› Nedansjö	610	806	1122	324	...	705
	Nedansjöby	|	|	×	×	...	|
	Lo	|	|	×	×	...	|
41	› Stöde	631	848	1151	359	...	724
	Ede	|	|	×	×	...	|
51	› Viskan	647	935	1218	427	...	741
57	› Torpshammar	657	1008	1226	440	...	751
	Getterån	|	|	×	till	...	×
67	› Fränsta	716	1042	1254	...	...	815
	Gullsta	|	|	×	...	...	×
	Johannisberg	×	|	×	...	...	×
81	› Erikslund	740	1141	127	...	...	840
	Borgsjöede	×	p	×	...	...	×
	Parteboda	×	×	×	...	...	×
95	Till Ånge	805	1220	157	...	...	903
271	Till Sollefteå 7, 2, 5	217	...	1100	...	...	939:
613	› Luleå 7, 1	...	...	...	...	...	1138:
197	› Östersund 7	1100	...	735	...	...	1157
579	› Stockholm 7	820	...	...	...	...	745:

Bt. 878: Skd. 10/6—31/8.

Direkt tåg: Sundsvall—Östersund № 852. Direkta vagnar se sid. 12.

17. Östersund-Häggenås.

Km.	Statens järnv., spårv. 1,435.	Bt. 866 II III
	Fr. Stockholm C. 7	:920
	› Sundsvall 11	520
	Fr. Östersund	430
	› Östersund V:a	×
	› Kännåsen	×
13	› Åskott	510
21	› Litsnäset	×
	› Klösta	×
28	› Lit	602
38	Till Häggenås	625

Häggenås—Östersund.

Km.	Statens järnv., spårv. 1,435.	Bt. 865 II III
	Fr. Häggenås	740
10	› Lit	808
17	› Klösta	×
	› Litsnäset	×
25	› Åskott	852
	› Kännåsen	×
	› Östersund V:a	×
38	Till Östersund	920
	Till Sundsvall 11	730
	› Stockholm C. 7	745:

Billighetsresor till Stockholm se sid. 11.

12. Matfors—Vattjom.

Km.	Matfors—Vattjoms järnv., spårv. 1.067.	№ 1	№ 3	№ 5	№ 7
	Fr. Matfors	800	1005	210	615
3	Till Vattjom	810	1015	220	625
	Till Sundsvall 11	915	1100	...	730
	› Ånge 11	...	157	...	903

Vattjom—Matfors.

Km.	Matfors—Vattjoms järnv., spårv. 1.067.	№ 2	№ 4	№ 6	№ 8
	Fr. Ånge 11	510	825	...	250
	› Sundsvall 11	555	1010	150	610
	Fr. Vattjom	835	1058	256	655
3	Till Matfors	845	1108	306	705

13. Kilafors—Söderhamn—Stugsund.

Km.	Statens järnvägar, spårv. 1.435.	Bt. 885 *II III	Gt 1669 II III	Bt. 887 II III	Pt. 495 II III	Pt. 497 II III
	Fr. Stockholm C. 7	:633 :920	...	...	850	127
	Fr. Kilafors	610	810	116	416	915
7	› Landa	624	836	129	425	925
12	Mobodarne	638	854	143	433	a932
18	› Bergvik	700	926	156	442	942
21	› Myssje	708	940	202	448	948
24	› Kinstaby	718	1000	211	454	954
26	Söderala	×	×	×	×	†a
	Till Söderhamn V:a	734	1021	227	508	1008
33	› Söderhamn	740	1029	232	512	1012
	Fr. Söderhamn	745	1045	248	520	1017
36	Till Stugsund	750	1052	253	525	1022

† × S. o. H.

Lokaltåg II III	G. 1685	G. 1689	G. 1691
Fr. Söderhamn	550	215	700
Till Stugsund	558	223	708

Biljettpris enligt zontaxa, se tab. A, sid. 6.

*Resande, som innehafva biljett till II kl., kunna mot särskild afgift disponera bädda liggplats i tåg 892 i Kilafors intill tågs 21 afgång fr. Kilafors samt i Kila fors tåg 885 från tågs 22 ankomst dit intill tågs 885 ankomst till afstigningsstationen.

Stugsund—Söderhamn—Kilafors.

Km.	Statens järnvägar, spårv. 1.435.		Bt. 498 II III	Bt. 888 II III	Pt. 496 II III	Bt. 892 *II III
	Fr. Stugsund	...	610	1123	243	725
3	Till Söderhamn	...	615	1128	248	730
	Fr. Söderhamn	...	620	1137	300	739
	› Söderhamn V:a	...	624	1143	305	745
	Söderala	...	×	×	×	×
12	› Kinstaby	...	637	1201	318	803
15	› Myssje	...	643	1211	324	813
18	› Bergvik	...	649	1221	330	823
24	Mobodarne	...	703	1237	348	a838
29	› Landa	...	711	1246	351	848
36	Till Kilafors	...	720	100	400	903
	Till Stockholm C. 7.	...	357	820	...	1007: 745:

Lokaltåg II III	G. 1686	G. 1690	G. 1692 ⊙	G. 1694
Fr. Stugsund	802	310	540	1040
Till Söderhamn	810	318	548	1048

⊙ Medf. ej personv. d. 15/5, 12/6, 10/7, 14/8, 11/9.

14. Ljusdal—Hudiksvall.

Km.	Statens järnv., spårv. 1.435.	Bt. 875)II III	Gt. 1621 II III	Pt. 485 II III
	Fr. Stockholm C. 7	:633 :920	...	850
	Fr. Ljusdal	535	1119	645
6	› Hybo	558	1133	656
	› Långbacka	622	1207	717
27	› Delsbo	641	1228	727
31	› Fredriksfors	658	1249	735
45	› Näsviken	733	135	756
	Forsa ångsåg	×	×	×
50	› Forsa	857	209	808
62	Till Hudiksvall	820	236	824
	Till Bergsjö 15	1130	754	...

Hudiksvall—Ljusdal.

Km.	Statens järnv., spårv. 1.435.	Pt. 486 II III	Gt. 1622 II III	Bt. 876)II III
	Fr. Bergsjö 15	605	...	230
	Fr. Hudiksvall	835	255	900
12	› Forsa	852	334	920
	Forsa ångsåg	×	×	×
17	› Näsviken	905	402	948
31	› Fredriksfors	926	440	1021
35	Delsbo	938	503	1034
	› Långbacka	949	524	a1050
56	› Hybo	1010	605	1122
62	Till Ljusdal	1020	620	1135
442	Till Stockholm C. 7	820	...	745: 1007:

) Resande, som innehafva biljett till II klass, kunna, därest de skola fortsätta med något af tågen 21 och 22, disponera bäddad liggplats i tåg 876 från påstigningsstationerna intill tågs 21 resp. 22 afg. från Ljusdal; resande med något af tågen 21, 22 o. 24 hvilka inneha biljett till II klass, kunna disponera bäddad liggplats i Ljusdal i tåg 875 från tågs 21, 22 resp. 24 ankomst dit intill framkomsten till afstigningsstationen, allt mot särskild afgift. Res. med tåg 876 till tågen 23 o. 24 o. fr. tåg 23 till tåg 875 äga däremot icke att begagna sig af ifrågavar. liggplatser.

15. Bergsjö—Hudiksvall.

Km.	Norra Helsinglands järnväg, spårv. 0.891.	Bt. 1	Pt. 3
	Fr. Bergsjö	605	230
5	› Högen	622	250
9	› Hånick	635	301
14	› Harmånger	657	316
26	› Via	730	347
32	› Rogsta	749	404
39	› Hudiksvall Ö:a	812	424
40	Till Hudiksvall C.	818	430

Biljettpris per km.: Enkel resa 6 3/4 öre i II, 4 1/2 öre i III kl. Tur o. retur (4 dagar) 50 % mer.

Hudiksvall—Bergsjö.

Km.	Norra Helsinglands järnväg, spårv. 0.891.	Pt. 2	Bt. 4
	Fr. Hudiksvall	935	530
1	› Hudiksvalls Ö:a	944	539
8	› Rogsta	1002	600
14	› Via	1021	624
26	› Harmånger	1051	701
31	› Hånick	1104	717
35	› Högen	1118	739
40	Till Bergsjö	1130	754

16. Linghed—Norrsundet.

Km.	Dala-Ockelbo-Norrsundets järnv., spårv. 0.891.	Bt. 1	Bt. 3	Bt. 1 a	Bt. 3 a
		Söckendagar	Dagligen utom Söndagar	Söndagar	Söndagar
	Fr. Linghed	510	330	...	...
11	› Vintjern	555	421	...	...
17	› Rysjön	618	444	...	...
22	› L:a Björnmossen	635	501	...	...
28	› S:a Björnmossen	655	521	...	...
31	› Svartbäcken	705	534	...	...
37	› Tallås	723	552	...	...
41	› Jädraås	752	626	750	656
53	› Brattfors	832	713	834	734
58	› Vij Bruk	851	734	851	751
59	Till Ockelbo	855	738	855	755
	Fr. Ockelbo	915	820	915	811
61	› Gäfveränge	921	826	921	823
64	› Östby	930	835	930	832
70	› Vittersjö	952	858	952	854
80	› Åbydal	1023	931	1023	924
83	› Totra	1032	940	1032	933
86	Till Norrsundet	1042	950	1042	943

Biljettpris per km.: Enkel resa 6 öre i II, 3,5 öre i III kl.

Norrsundet—Linghed.

Km.	Dala-Ockelbo-Norrsundets järnv., spårv. 0.891.	Bt. 2	Bt. 4	Bt. 2 a	Bt. 4 a
		Dagligen utom Söndagar	Söckendagar	Söndagar	Söndagar
	Fr. Norrsundet	710	1230	724	634
3	› Totra	721	1241	735	645
6	› Åbydal	732	1252	744	654
16	› Vittersjö	803	123	814	72[illegible]
22	› Östby	825	145	836	746
25	› Gäfveränge	833	153	844	754
27	Till Ockelbo	839	159	850	800
	Fr. Ockelbo	910	328	915	817
28	› Vij Bruk	916	334	921	825
33	› Brattfors	934	400	938	840
45	› Jädraås	1028	453	1015	917
49	› Tallås	1043	508	...	...
55	› Svartbäcken	1102	530	...	...
58	› S:a Björnmossen	1111	539	...	...
64	› L:a Björnmossen	1132	600	...	...
68	› Rysjön	1153	620	...	...
75	› Vintjern	1216	648	...	...
86	Till Linghed	1250	717	...	...

Ett idealiskt medel för tändernas rationella vård är Stomatol Tand-Crème, som åstadkommer

Bekvämt att medföra på resor.

GRAND HOTELL TRONDHJEM

Rekommenderas.

K. N. Stensrud.

ROSÉNS PENSIONAT

Grefthuregatan 22. STOCKHOLM. Smålandsgatan 28.

Afsedd för resande på längre eller kortare tid.

Tyst och centralt läge. — Komfortabla rum. — Hiss. — Elektrisk belysning. Tillfälle finnes, för den som så önskar, att i pensionatet intaga måltider.

Allm. Tel. 115 91 & 153 76. Rikstel. 97 82. *Fröknarna ROSÉN.*

Specialtillverkning.

Ottomaner

monterade, med kuddar och öfverkast, fr. kr. **100**.
Ill. katalog franko.

Engelska Magasinet.

• 31 DROTTNINGGATAN 31 • STOCKHOLM •

SVENSKA TRYCKERI-AKTIEBOLAGET

KLARABERGSGATAN 54 STOCKHOLM

utför allt slags

BOK-, ILLUSTRATIONS- OCH ACCIDENSTRYCK

Facila priser, snabb leverans.

20 a. Stockholm—Malmö—Trälleborg—Sassnits. (Biljettpris zontaxa A sid. 6.)

Upplaga 28,000 ex. Lördagar 52,000 ex.

GÖTEBORGS HANDELS- OCH SJÖFARTSTIDNING finnes hos tågbuden och i kioskerna vid de större stationerna.

Km.	Statens järnvägar, spårv. 1.435.	Pt. 51 II III	St. 7 I II III	Pt. 55 II III	St. 9 I II III	Pt. 65 II III	Pt. 53 II III	Pt. 71 II III	St. 11 *I II III	St. 1† I. II	Pt. 301 §I II III	Supplementståg Pt. 449 §I II III
	Fr. Stockholm C.	8⁰²	10²⁷	11¹⁵	12³³	3¹⁶	6¹⁵	6²⁶	8⁰⁵	8³⁰	10⁰⁰	9⁴⁷
	» Stockholm S.			11¹³		3¹⁴	...	6²⁴			...	
4	» Liljeholmen			p11²⁴		p3²⁵	p6²⁴	p6³⁵			p10⁰⁹	
8	» Älfsjö			p11³²		p3³³		p6⁴³			p10¹⁸	
14	» Huddinge			p11⁴¹		3⁴²		6⁵²			×10²⁷	
	Tullinge			×		×		×				
23	» Tumba			11⁵⁶		3⁵⁷		7⁰⁷			×10⁴⁰	
	Uttran			×		×		×				
29	» Rönninge			12⁰⁷		4⁰⁸		7¹⁸			×10⁴⁹	
	Igelsta			×		×		×				
37	Till Saltskog	8⁴⁴		12²⁰		4²¹		7³¹			11⁰¹	10³³
38	Till Södertälje	8⁵⁴		12³²		4³³		7⁴³			11¹⁰	11¹⁰
	» Mariefred 48	10⁰¹				7²⁰		8³²			...	...
	» Strängnäs	10⁵⁵				...		9³⁵			...	...
	» Eskilstuna C. 48	11²³				...		10¹⁵			...	...
	Fr. Strängnäs 48	...	7³⁷			1⁵⁰		...	6²⁰		...	...
	» Mariefred 48	...	8³²			2²⁵		...	7³⁰		...	...
	» Södertälje	8³³	11⁰¹	12⁰⁸	1⁰⁶	4¹⁸	6⁵³	7²¹	8⁴²		10⁵⁰	10¹²
	Fr. Saltskog	8⁴⁶	p11⁰⁹	12²³	p1¹⁶	4²⁸	p6⁵⁹	7²⁶	p8⁴⁹		11⁰²	10³⁵
48	» Järna	9⁰⁰		12³⁷		4⁴²		7⁵⁰			×11¹⁷	
59	» Mölnbo	9¹²		12⁵⁰		4⁵⁵		8⁰⁶			×11³⁰	
66	Till Gnesta	9²⁰	11³⁹	12⁵⁹	×1⁴⁶	5⁰⁴	7²⁹	8¹⁵	9¹⁷		11⁴⁰	
	Fr. Gnesta	9²²	11³⁹	1⁰⁴	×1⁴⁶	5⁰⁹	7³⁴	8¹⁹	9¹⁸		11⁴⁵	p11¹⁷
75	» Björnlunda	9³³		1¹⁶		5²⁵	7⁴⁸	8⁴⁰			a11⁵⁶	
84	» Stjärnhof	9⁴⁴		1²⁸		5³⁷	×7⁵⁹	9⁰³			a12⁰⁹	
96	» Sparreholm	9⁵⁷		1⁴²		5⁵¹	8¹³	9²²			a12²⁴	
103	Till Skebokvarn	10⁰⁵		1⁵¹		6⁰⁰	×8²³	9⁴⁴			a12³⁴	
	Fr. Malmköping 48 b	9²⁵	...	...	...	3²⁵	7³⁸	...	...	...	...	...
	Fr. Skebokvarn	10⁰⁸		1⁵²		6⁰¹	×8²³	10⁰²				
111	Till Flen	10¹⁷	12²²	2⁰¹	2³¹	6¹⁰	8³³	10¹⁷	10⁰¹		12⁴⁵	12⁰⁷
	Till Eskilstuna 47	11²⁵	2¹⁰	5⁵⁸	5⁵⁸	...	10⁰⁸	...	...	...	7⁰⁰	7⁰⁰
	» Nyköping 47	11⁴²	2³⁸	6¹⁶	6¹⁶	...	10³⁸	...	...	...	7³⁵	7³⁵
	Fr. Nyköping 47	8²⁹	10¹²	10¹²	10¹²	3¹⁸	5⁴⁴	8¹⁰	8¹⁰	...	:8¹⁰	:8¹⁰
	» Eskilstuna 47	8⁵⁰	10²⁷	10²⁷	10²⁷	3⁴²	6⁰⁸	8⁴⁵	8⁴⁵	...	:8⁴⁵	:8⁴⁵
	Fr. Flen	10²¹	12²⁵	2⁰⁴	2³³	6¹¹	8³⁵	10³⁹	10⁰³		12⁴⁶	12⁰⁹
	» Holbonäs			×								
119	» Kantorp	10³¹		2¹⁷		6²²	×8⁴⁵	11⁰⁰				
124	» Valla	10³⁸		2²⁴		6²⁹	×8⁵³	11¹⁶			a1⁰²	
134	Till Katrineholm	×10⁴⁹	12⁴⁸	×2³⁶	2⁵⁸	×6⁴¹	×9⁰⁶	11³⁶	10²⁸		1¹⁶	
		Pt. 415 II III	Pt. 421 II III		Pt. 413 II III	Bt. 831 II III	Pt. 411 II III					
	Fr. Katrineholm	5²¹	11⁰⁵	12⁵³	3⁵⁰	7⁰⁰	9²⁰	...	10³³		1²⁴	p12⁴¹
145	» Strångsjö	5³⁶	11¹⁹		4¹¹	7²⁰	9³⁴	...				
159	» Simonstorp	5⁵⁹	11³⁶		4³⁰	7⁴⁴	×9⁵⁰	...				
	Näkna		×		×	×		...				
171	» Grafversfors	6¹⁴	11⁵²		4⁴⁸	8⁰⁷	×10⁰³	...				
174	» Åby Hus	6²⁴	11⁵⁹		4⁵⁶	8¹⁸	10¹²	...			×2⁰⁹	p1³⁴
	Loddby							...				
	Herrstaberg							...				
	Karlsro							...				
182	Till Norrköping	6³⁵	12⁰⁸	1⁴¹	5⁰⁷	8³²	10²¹	...	11²²		2¹⁹	1⁴⁴
	Till Söderköping 72	8⁴⁴	Pt. 417 II III §2⁰² *1⁵⁰	4³⁵	Pt. 423 II III 6³⁰	...	†11⁵⁵	†S.o.Hd. Juni-Aug.			§6⁴² *8⁴⁴	8⁴⁴
	Fr. Söderköping 72	...	7⁰⁰	10⁵⁵	12⁴⁰	12⁴⁰	5⁰⁵	5⁰⁵	8²⁰	...	8²⁰ †10²⁵	...
	Fr. Norrköping	6⁵²	9³¹	12¹⁸	1⁴⁶	2²⁷	7¹⁰	8⁵⁵	10²⁶	...	11²⁹	p11⁴⁷)
	» Östra Eneby		×			×	×			...		
183	» Fiskeby	7⁰³	9⁴⁵	12²⁸		2⁴¹	7²³	9¹⁵	×10³⁵	...		
191	» Eksund	7⁰⁹	9⁵¹	12³³		2⁴⁷	7²⁸	9²²	×10⁴⁰	...		
196	» Okna	7¹⁹	10⁰¹	12⁴²		2⁵⁷	7³⁷	9³⁴	10⁵⁰	...		
201	Till Kimstad	7²⁶	10⁰⁷	12⁴⁸	2⁰⁷	3⁰⁴	7⁴⁴	9⁴³	×10⁵⁷	...		
	Till Finspong 64	8⁵⁸	...	3²⁵	3²⁵	4⁴⁰	...	10⁴⁰	...	...	...	...
	» Örebro S. 64	3¹⁸	...	9³⁴	9³⁴	9³⁴	...	...	...	...	...	...
	Fr. Örebro S. 64	...	...	7¹⁰	...	...	...	2⁰⁵	...	...	...	...
	» Finspong 64	6³⁰	7⁰⁰	10³⁵	1¹⁵	1¹⁵	5⁰⁰	7³⁰	...	...	...	...
	Fr. Kimstad	7²⁸	10⁰⁸	12⁵⁰	2⁰⁸	3¹⁰	7⁴⁵	9⁵²	×10⁵⁷	...		
205	Till Norsholm	7³⁴	10¹⁴	12⁵⁵	2¹⁴	3¹⁶	7⁵¹	10⁰⁰	11⁰³	...	×11⁵³	
	Till Västervik 65	4²²	...	...	7³⁵	7³⁵	...	...	...	...	9³⁰	9³⁰
	Fr. Västervik 65	...	...	8³⁷	8³⁷	...	11³⁰	5²⁰	...	...	:5²⁰	:5²⁰
	Fr. Norsholm	7⁴¹	10¹⁶	1⁰¹	2¹⁶	3¹⁸	7⁵³	10⁰⁷	11⁰⁴	...	×11⁵³	
211	» Gistad	7⁵¹	10²⁶	1¹⁰		3²⁸	8⁰³	10²⁴	×11¹²	...		
218	» Linghem	8⁰²	10³⁷	1²⁰		3³⁹	8¹³	10³⁸	×11²²	...		
	Rystad	×	×	×		×	×	a	a	...		
229	Till Linköping	8¹⁷	10⁵²	1³⁴	2⁴⁰	3⁵⁴	8²⁹	10⁵⁷	11³⁷	...	12¹⁶	
	Till Fågelsta 70	10¹⁰	2¹⁶	5⁰⁵	5⁰⁵	...	10³²	...	...	...	...	...
	» Hjo 70	...	4⁴⁵	8³⁰	8³⁰	...	...	...	...	...	...	...
	» Hultsfred 69	...	Bt. 751 II III	Bt. 833 II III	6³⁵	...	...	...	...	...	9⁰²	9⁰²
	» Kalmar 69, 99, 98, 107	...			10⁵¹	...	...	...	...	...	1⁰⁰	1⁰⁰
	Fr. Linköping	8⁵¹	4⁵¹	1⁴⁰	6⁰⁰	2⁴⁵	4⁰⁰	9⁰²	...	11⁴²	12²¹	p12⁵³)
236	» Malmslätt	9⁰⁵	5¹³	1⁵¹	6¹⁴		4¹²	9¹⁴	...	×11⁵²		
241	» Bankeberg	9¹⁴	5²⁵	1⁵⁹	Ank.		4²¹	9²³	...	×12⁰⁰		
	Sjögestad	×	×	×			×	×	...	a		
251	» Mantorp	9³⁰	5⁴⁷	2¹⁵	...		4³⁷	9³⁹	...	×12¹⁵		
255	» Sya	9³⁸	5⁵⁹	2²²	...		4⁴⁵	9⁴⁷	...	×12²²		
261	Till Mjölby	9⁴⁷	6¹²	2³⁰	3²⁰	4⁵⁴	9⁵⁶	...	12³¹	...	12⁵⁵	
	Till Motala 23	10³⁹	8⁵²	3⁴⁴	5²⁹	...	10⁵⁸	...	...	...	...	5³⁶
	» Hästholmen 66	*12⁰⁰	11⁰⁰	3³⁷	†11⁰⁰	†11⁰⁰	)11⁰⁰	...	...	...	...	...
	» Hjo 66	*12¹⁵		4⁴⁵	...	...	...	...	...	...	...	...
	» Göteborg ö Hjo	*7⁰⁵	*S. o. Hd.	9⁰⁷	...	...	...	...	...	...	...	...
	Fr. Krylbo 23	...		7⁵²	...	7⁵²	...	...	...	...	:5⁴⁰	...
	» Örebro 23	7⁰⁸	Motala	11³⁰	11³⁰	...	4³²	...	...	...	:9³⁰	...
	Fr. Mjölby	9⁵¹	6⁴⁵	2⁴⁹	3²⁷	...	10⁰⁵	...	...	...	1⁰⁴	
272	» Strålsnäs	10⁰⁶	7⁰⁶	3⁰²		...	10²⁰	...	...	...		
277	» Boxholm	10¹⁵	7²⁰	3¹⁰		...	10²⁹	...	...	...		
286	» Sommen	10²⁷	7⁴¹	3²¹		...	10⁴²	...	...	...		
298	» Tranås	10⁴⁵	8⁰⁶	3³⁵	4⁰⁷	...	10⁵⁷	...	...	...	1⁴¹	
	Säbydal	×	×	×		...	Ank.	...	...	...		
303	» Gripenberg	11⁰³	8³⁰	3⁵¹		...		...	...	...		
314	» Frinnaryd	11¹³	8⁴³	4⁰⁰		...	...	...	...	...		
326	» Aneby	11³⁰	9¹²	4¹⁵		...	...	...	...	...		
332	» Flisby	11⁴⁰	9²⁵	4²⁴		...	...	...	...	...		
338	» Solberga	11⁵¹	9⁴²	4³⁴		...	...	...	...	...		
350	Till Nässjö	12⁰⁶	×10⁰³	×4⁴⁷	5⁰⁴	...	...	...	...	...	2³⁶	
393	Till Jönköping 24	1⁰⁹	11³³	6⁵⁴	6⁵⁴	...	...	...	...	...	...	...
	» Eksjö 98	1²⁷	11²⁴	5⁴⁵	5⁴⁵	...	...	...	...	...	...	...
	» Västervik 98, 65	...	...	9⁵⁰	9⁵⁰	...	...	...	...	...	...	...
	» Oskarshamn 98	9⁰⁵	9⁰⁵	9⁰⁵	9⁰⁵	...	...	...	...	...	...	...
	» Kalmar 98, 107	10⁵¹	...	10⁵¹	Gt. 1351 III ⊙	10⁵¹	...	Bt. 841 II III	...	...	...	...
	» Halmstad 95	...	10⁰⁰	11⁵⁰	11⁵⁰	11⁵⁰	...		...	...	...	...
	Fr. Oskarshamn 98	...	†4³⁰	8¹⁰	8¹⁰	8¹⁰	...	†4³⁰	...	...	...	...
	» Västervik 65, 98	...	...	6³⁵	6³⁵	6³⁵	...	...	...	...	:4⁰⁰	...
	» Eksjö 98	...	8¹⁵	4⁰⁷	11⁴¹	4⁰⁷	...	8¹⁵	...	...	...	...
	» Göteborg S.J. 21 b, 24	...	...	12¹¹	...	12¹¹	...	...	...	...	:3⁵³	...
	» Jönköping 24	...	7⁵⁷	4⁰⁶	10²⁴	4⁰⁶	...	7⁵⁷	...	...	:8⁵⁸	...
	Fr. Nässjö	...	10⁴²	5²⁵	3¹⁰	5¹¹	...	9³⁹	...	...	2⁴³	
360	» Grimstorp	...	11⁰²	5³⁸			...	10⁰⁰	...	...		
366	» Sandsjö	...	11¹⁵	5⁴⁶	3⁴⁸		...	10¹²	...	...		
378	Till Säfsjö	...	11³²	5⁵⁸	4⁰⁸	5³⁶	...	10²⁹	...	...		
	Till Hvetlanda 94	...	1²⁵	7³⁰	7³⁰	7³⁰	...	1²⁵	...	...	...	...
	Fr. Hvetlanda 94	...	9²⁰	*4⁰⁰	Tl. 1⁴⁰	*4⁰⁰	*Utom Tisd.	...	...	...	...	...
	Fr. Säfsjö	...	11⁴⁶	6⁰⁰	4¹⁵	5³⁷	...	...	...	...		
389	» Stockaryd	...	12⁰³	6¹²	4³⁵		...	...	...	...		
405	» Lamhult	...	12²⁹	6²⁹	5⁰⁵		...	...	...	...		
	Ugglehult	...	×	×			...	...	...	...		
417	» Lidnäs	...	12⁵²	6⁴⁵	5²⁷		...	...	...	...		
424	» Moheda	...	1⁰⁶	6⁵⁵	5⁴⁴		...	...	...	...		
	Grennaforssa	...	×	×	×		...	...	...	...		
430	» Gåfvetorp	...	1²¹	7⁰⁶	×6⁰¹		...	...	...	...		
436	Till Alfvesta	...	×1³²	7¹³	6¹⁵	6²⁵	...	...	...	...	...	...
	Till Växjö 101	...	3¹²	8⁰⁷	8⁰⁷	8⁰⁷	...	...	...	...	6¹⁰	†3¹⁵ via Bredåkra.
	» Karlskrona 101, 102	...	9³⁷	11⁰⁵	11⁰⁵	11⁰⁵	...	...	...	...	9⁴⁵	
	» Kalmar 101, 102, 108	...	10⁴⁹	10⁴⁹	10⁴⁹	10⁴⁹	...	...	...	...	9⁵⁵	
	» Ronneby 101, 103	...	8²⁵	...	...	...	...	...	...	...	9³⁰	
	» Borås N. 80	Pt. 341 II III	...	10²⁰	10²⁰	10²⁰	...	Gt. 1351 III ⊙	...	...	...	...
	» Göteborg B:s 80		...	11⁵⁰	11⁵⁰	11⁵⁰	...		...	...	...	...
	Fr. Kalmar 108, 102, 101	...	7⁰⁰	...		2⁴⁵	...	2⁴⁵	...	...	:6⁵⁰	...
	» Karlskrona 102, 101	...	6³⁵	...	...	2⁰⁰	...	2⁰⁰	...	...	:7²⁰	...
	» Växjö 101	...	11⁵⁵	...	3¹⁵	5⁴⁵	...	5⁴⁵	...	...	:10³⁰	...
	» Göteborg B:s 80	...	8¹⁰	...	Pt. 339 III	12⁴⁵	...	12⁴⁵	...	...	...	...
	» Borås N. 80	...	10¹⁷	...		2⁵⁵	...	2⁵⁵	...	...	...	...
	Fr. Alfvesta	6⁴²	1⁴⁸	...	4¹⁵	6³³	...	7³⁵	...	...	4⁰⁴	
450	Till Vislanda	6⁵⁸	2⁰⁹	...	4³²	6⁴⁹	...	8⁰³	...	...	4¹⁸	
	Till Karlshamn 115	...	6⁵⁵	...	...	9²⁵	...	...	...	...	8⁴⁵	...
	» Halmstad 114	(S.o.Hd 8¹⁵)	9⁰⁵	...	...	8³⁵	Ljungby	...	...	...	...	...
	Forts. nästa sida.	a	b	c	d	e	f	g	h	i	j	k

Billighetsresor till Stockholm se sid. 11.

Se anm. 17 o. 9 å sid. 45.

Restaurationsvagn Stockholm—Malmö.

Se anm. 15 o. 3 å sid. 45.

Restaurationsvagn Stockholm—Göteborg.

Se anm. 19 och 7 å sid. 45.

Se anm. 7 och 19 å sid. 45.

Går natten till den 23 juni.

Restaurationsvagn Stockholm—Malmö.

Restaurationsvagn Stockholm—Malmö.

Se anm. 19 och 7 å sid. 45.

Se anm. 7 och 19 å sid. 45.

Går natten till den 23 juni.

Se anm. 19 och 7 å sid. 45.

Se anm. 7 och 19 å sid. 45.

Går natten till den 23 juni.

Se anm. 19 och 7 å sid. 45.

Se anm. 7 och 19 å sid. 45.

Går natten till den 23 juni.

† Söckendagar under maj och sept. 9⁴⁰.

) Endast sön- och helgdagar under maj och september; alla dagar juni—augusti.

† Skd. Hultsfred.

*Utom Tisd.

♀ Direkt sofvagn I o. II kl. Stockholm—Karlskrona.

Att observera vid läsandet af vidstående tabell.

● Mellan Stockholm-Gnesta gå dessutom en hel del andra tåg. Fullständig tidtabell för dessa se tabell 21 a sid. 18.

a Att resande endast få afstiga tåget.

p Att resande endast få påstiga tåget.

§Söckendagar.

*Sön- och Helgd.

)Endast för resande, som inneha direkta biljetter till utlandet.

Direkta tåg: Stockholm—Malmö i № 1, 7, 11, 301.

Direkta vagnar och sofvagnar m. m. se sid 12.

Billighetsresor till Stockholm se sid. 11.

Direkta vagnar mellan Stockholm och Berlin via Trälleborg—Sassnitz framföras sålunda: i tågen 1 och 7 direkta I, II och III klass sittvagnar samt I o. II kl. vagnar, hvilka gå såsom sofvagnar i tåg 1 mellan Stockholm o. Malmö samt i tåg 7 mellan Malmö o. Berlin. Från Stockholm till Hamburg via Trelleb.-Sassnitz under tiden 26/6-25/7 i tåg 7 dir. I o. II klass vagn, hvilken går som sofvagn fr. Malmö till Hamburg. Från Malmö framgår dessutom und. hela tidtabellsperioden kombinerad I och II kl. sofvagn och I (om dagen), II III klass sittvagn till Hamburg i tågen 1 och 7, hvarför i de fall, då direkt vagn Stockholm—Hamburg icke framföres, resande till Hamburg endast behöfva byta vagn en gång, antingen i Malmö eller under färden Malmö—Stralsund.

Restaurationsvagn medföljer tåg 7 för I, II, III klass passagerare.

Obs.! Ranklinie framför ett tåg betyder, att I och II klass sofvagnar medföras.

Stockholm—Trälleborg i № 1;
Stockholm—Köpenhamn i № 1;
Stockholm—Malmö i № 11;
Stockholm-Alfvesta i № 301;
Stockholm—Karlskrona i № 11.
Stockholm—Hälsingborg i № 11.

⊙ Medför ej personvagnar den 18/5, 15/6, 13/7, 17/8, 14/9.

Lokaltåg Grafversfors—Norrköping (se äfven tab. 20 a).

	Pt. 301 I* II III	Pt. 415 II III	Pt. 425 III	Pt. 427 III	Pt. 429 III	Pt. 421 II III	Pt. 431 III	Pt. 433 III	Pt. 413 II III	Pt. 435 III	Pt. 441 III	Bt. 831 II III	Pt. 437 III	Pt. 443 III	Pt. 411 II III
Fr. Grafversfors		6¹⁴	7⁰⁵	8¹⁹	...	11⁵²	1⁴²	3⁵⁰	4⁴⁸	6³³	7⁴⁵	8⁰⁷	9⁰²	9⁴⁰	×10⁰³
» Åby	×2⁰⁹	6²⁴	7¹²	8²⁷	11⁰⁰	11⁵⁹	2⁰¹	3⁵⁷	4⁵⁶	6⁴⁰	7⁵⁹	8¹⁸	9⁰⁹	9⁵⁰	10¹²
Loddby			×	×	×		×	×		×	×		×	×	
Herrstaberg			×	×	×		×	×		×	×		×	×	
Karlsro			×	×	×		×	×		×	×		×	×	
Till Norrköping	2¹⁹	6³⁵	7⁵⁰	8⁴⁵	11¹⁸	12⁰⁸	2¹⁹	4¹⁵	5⁰⁷	6⁵⁸	8¹⁷	8³²	9²⁷	10⁰⁸	10²¹

* Endast för resande, som löst sofvagnsbiljett.

Lokaltåg Norrköping—Eksund (se äfven tab. 20 a).

	Pt. 415 II III	Pt. 439 III	Pt. 417 II III	Pt. 421 II III	Pt. 423 II III	Pt. 445 III	Pt. 419 II III	Bt. 831 II III	Pt. 447 III	Pt. 411 II III
Fr. Norrköpink	6⁵²	7⁰²	9³¹	12¹⁸	2²⁷	3⁰⁵	7¹⁰	8⁵⁵	9¹⁴	10²⁶
Östra Eneby		×	×		×	×	×		×	
» Fiskeby	7⁰³	7¹⁴	9⁴⁵	12²⁸	2⁴¹	3²²	7²³	9¹⁵	9²⁷	×10³⁵
Till Eksund	7⁰⁸	ank.	9⁵⁰	12³²	2⁴⁶	3²⁶	7²⁷	9²¹	9³¹	×10⁴⁰

AUSKUNFTEI & INCASSO-BUREAU für SCHWEDEN und NORWEGEN:
ERIK LUNDINS JURIDISKA BYRÅ, STOCKHOLM,
DROTTNINGGATAN N:o 2.

Hôtel Continental
Stockholm
midt emot centralstationen.
Billiga, förstklassiga rum.
Fullständig restaurant.

HOTEL BELLMAN
Stockholms billigaste 1:sta klass, fint möblerade rum från 1: 50 till högre pris.
6 Klara Norra Kyrkogata 6.
3 minuter från Centralen.
Rikstel. 91 88.
Vaktmästare möter vid tåg.

HOTEL HELLMAN
Bryggaregatan 5
STOCKHOLM.
Propra och tysta rum till billiga priser.
Enkelrum från 1: 75 till högre priser.
OBS.! Centraluppvärmning.
Inga drickspengar.
Ny innehafvare: AUGUSTA JOHNSON.
Förut inneh. af Stadshuset i Västerås.

Hotel Ahlin
Stockholm.
Klara Norra Kyrkogata 20.
3 minuters väg från Centralstation).
Väl möblerade rum från 1 kr. till högre pris.
Allm. Telefon 201 18.
Riks » 71 95.
C. Ahlin.

Första Klass Privathôtel
Birger Jarlsgatan 8.
(Stockholms förnämsta gata).
Moderata priser.
Telefon i alla rummen.
Riks. 44 01, 72 59.
Allm. 125 39.
Edla Carlsson.

Smedman den äldres Handelsskola. Grundad 1857.
Karduansmakaregatan 4, Stockholm C.
Fullst. handelsläroverk med afd. för bank, handel och industri. Elever mottagas när som helst under pågående termin.
Begär prospekt. R. t. 80 59. A. t. 49 90.

Forts. från föreg. sida.

Stockholm—Malmö—Trälleborg—Sassnitz. (Biljettpris zontaxa A sid. 6.)

km	Station	a	b	c	d	e	f	g	h	i	j	k	l	m	n	o	Supplementståg
	Fr. *Karlshamn* 116	...	900	...	...	400	...	400	...	...	...	...	...	...	610	...	
	› *Halmstad* 114	...	530	...	...	200	...	200	...	...	...	...	...	...	530	...	
		Pt. 341 II III	Bt. 751 II III		Pt. 339 III	St. 7 I II III		Gt. 1351 III*	*Medför ej personvagnar den 18/6, 15/6, 13/7, 17/8, 14/9.		)Endast för resande som löst sofv.-bilj.	St. 11)I II III	St. 1† I II III	† Tåg 1 medför III klass endast för resande t. utlandet	Pt. 301 II III		Pt. 449 II III
	Fr. **Vislanda**	659	218	...	434	651	...	813				412	|		922	...	830
468	› Liatorp	719	248	...	455	|	...	×847				|	|		942	...	850
	Diö	|	×	...	×	|	...	×				|	|		|	...	|
	Möckeln	|	×	...	×	|	...	|				|	|		|	...	|
484	Till **Älmhult**	735	314	...	517	723	...	918				448	|		956	...	904
	Till *Sölvesborg* 100	...	950	...	950	950	...	...	...	...	...	810	...		230	...	230
	› *Kristianstad*)710 S.o.H.	...	743	...	...	...	...	...	...	...	...	859	...		222	...	222
	Fr. **Älmhult**	737	321	...	648	725	...	...	...	...	...	449	|		958	...	906
499	› Killeberg	749	336	...	658	|	...	...	...	...	...	|	|		1008	...	917
505	› Osby	804	357	...	714	|	...	...	...	...	...	×508	|		1023	...	937
516	Till **Hästveda**	817	416	...	728	|	...	...	...	...	...	520	|		1036	...	950
	Till *Långebro* Kristianstad 129	...	730	...	...	...	...	...	...	...	...	745	...	...	1245	...	1245
	Fr. **Hästveda**	818	418	...	730	|	...	...	...	...	...	521	|	...	1037	...	951
526	› Balingslöf	830	434	...	743	|	...	...	...	...	...	|	|	...	1048	...	1003
535	Till **Hässleholm**	840	448	...	754	808	...	...	...	...	...	538	|	...	1059	...	1013
	Till *Kristianstad* 124	950	610	...	910	910	)S. och H. 1115			...	...	728	...	...	1200	...	1200
	› *Sölvesborg* 124, 119	1155	736	...	...	...				...	...	1155	...	...	330	...	330
	› *Åhus hamn* 124, 925	)1745	748	...	...	...	...	...	...	...	...	)1745	...	...	330	...	330
	› *Markaryd* 139	...	733	...	936	936	...	...	...	...	...	903	...	...	1229	...	1229
	› *Hälsingborg C.* 142	...	800	...	1015	1015	...	...	...	Pt. 305	...	815	...	...	120	...	120
	› *Köpenhamn H.* (Nordb.)	...	1029	...	...	...	...	...	...	III	...	1047	...	...	533	...	533
	Fr. *Markaryd* 139	500	314	...	...	658	...	...	...	658	...	...	...	...	827	...	...
	› *Karlskrona* 119, 124	...	1000	Pt. 303	...	105	Pt. 307	...	...	105	...	...	...	...	:645	...	...
	› *Karlshamn* 119, 124	...	1223	III	...	350	III	...	...	350	...	...	...	...	630	...	...
	› *Kristianstad* 124	802	400	1215	Skd.	720	525	...	...	720	...	...	525	...	1005	...	...
	Fr. **Hässleholm**	850	512	243	...	815	634	...	...	837	...	547	p615	...	1107	...	1021
550	› Sösdala	907	530	302	...	|	×651	...	...	856	...	|	|	...	1126	...	1040
555	› Tjörnarp	915	551	310	...	|	×700	...	...	904	...	|	|	...	1134	...	1049
564	Till **Hör**	925	605	322	...	|	712	...	...	916	...	|	|	...	1146	...	1100
	Till *Hörby* 126	...	830	...	...	...	...	...	...	...	...	...	...	...	1246	...	1246
	Fr. **Hör**	926	607	323	...	|	713	...	...	917	...	|	|	...	1147	...	1101
	Sjöholmen	|	|	×	...	|	×	...	...	×	...	|	|	...	|	...	|
574	› Stehag	938	625	340	...	|	728	...	...	934	...	|	|	...	1159	...	1114
584	Till **Eslöf**	948	641	352	...	900	741	...	...	946	...	630	|	...	1212	...	1126
	Till *Hälsingborg C.* 137	1115	1035	615	...	1035	...	...	...	...	...	800	...	...	325	†S.o.H. 230	325
	› *Landskrona* 137	1050	1005	550	...	1005	...	...	...	...	...	730	...	...	245		245
	› *Simrishamn* 134, 154	...	...	730	Pt. 315	...	1755	Pt. 309	Pt. 311	...	Pt. 337	1755	...	Pt. 313	411		411
	› *Ystad* 134	...	1100	608	III	1100	1100	III	III	...	II III	1100	...	II III	233		233
	Fr. *Karlskrona* 119, 127	:320	...	...	...	...	...	...	...	...	1000	...	...	105	...	...	...
	› *Ronneby* 119, 127	:505	...	...	...	...	...	...	...	...	1100	...	...	215	...	...	...
	› *Karlshamn* 119, 127	:720	...	...	...	...	...	...	...	...	1223	...	...	350	...	...	...
	› *Sölvesborg* 119, 127	:850	...	...	...	...	...	...	...	...	127	...	...	502	...	...	...
	› *Kristianstad* 127	754	...	...	...	...Billinge 655		...	...	...	250	...	...	625	...	Pt. 323	...
	› *Klippan* 140	...	345	...	...	...	...	753	...	...	...	...	...	644	1044	III	...
	Fr. **Eslöf**	959	649	355	642	902	742	910	1130	948	455	633	|	829	1215	142	1129
592	Till **Örtofta**	1008	702	405	652	|	752	920	1140	958	504	|	|	839	1224	152	1138
	Till *Käflinge* 143	...	900	...	...	...	912	...	...	...	...	...	...	900	132	...	132
	› *Sjöbo* 143	...	1010	520	...	...	935	...	...	...	...	...	...	...	...	...	...
	Fr. **Örtofta**	1009	703	406	653	|	752	921	1141	959	504	|	|	840	1225	158	1139
596	› Stångby	1016	714	418	700	|	800	928	1148	1006	|	|	|	|	|	*200	|
601	Till **Lund**	1024	724	421	707	920	809	935	1156	1014	518	651	|	853	1238	208	1152
	Till *Trälleborg* 145	120	933	...	...	...	1006	120	120	...	...	1006	...	...	*523	523	120
	Fr. **Lund** (Lokaltåg Lund—Malmö se nedan.)	1026	730	423	721	922	810	937	1158	1015	520	654	|	855	1241	210	1155
	Uppåkra	|	740	430	728	|	817	944	1205	1022	|	|	|	902	|	217	|
609	› Åkarp	1036	748	436	734	|	823	951	1211	1028	529	|	|	909	|	223	|
613	› Arlöf	1042	759	443	740	|	829	957	1218	1035	|	|	|	915	|	230	|
618	Till **Malmö** ⊙	1049	808	450	747	938	836	1004	1225	1042	541	714	732	922	1258	237	1212
	Fr. **Malmö** 155	...	826	552	...	956	915	...	...	)1140 1228:	...	756	756	956	104	...	104
	Till **Trälleborg N.** 155	...	944	700	...	|	1019	...	...		...	|	|	|	152	...	152
	› **Trälleborg F.** 155	...	...	...	...	1030	...	...	...	...	...	830	830	1030	...	...	...
	Fr. **Trälleborg F.** 155	...	...	...	...	1031	...	...	...	...	...	831	831	...	...	...	...
	Till *Sassnitz Hafen*	...	...	...	...	247:	...	...	)Onsd., Lörd., Sön- och Helgd. från Malmö.			1248	1248	...	...	* S.o.H. 308	...
	› *Berlin, Stett.*	...	...	...	...	835:	...	...				634	634	...	...		...
	› *Rostock*	...	...	...	...	641:	...	...				508	508	...	...		...
	› *Lybeck*	...	...	...	...	853:	...	...				722	722	...	...		...
	› *Hamburg H.*	...	...	...	...	951:	...	...				823	823	...	...		...
	Till *Köpenhamn* (frihamn)	...	...	...	...	1127	Billighetsresor till Stockholm se sidan 11.					940	940	...	255	...	255
	› › *Österbro*	...	...	...	...	1137						955	955	...	305	...	305
	› › *hamn*	1245	)945	730	...	1130						945	945	...	245	...	245
	› *Rostock*	...	)S.o.Hd	246:	...	...						505	505	...	246:	...	246:
	› *Lybeck*	...		508:	...	...						722	722	...	508:	...	508:
	› *Hamburg H.*	...		615:	...	...						823	823	...	615:	...	615:
	› *Berlin, Stett.*	...		638:	...	...						855	855	...	638:	...	638:
	Till *Kiel*	...	...	455:	...	...	...	...	...	† Afg. Köpenhamn H. 1245		†815	†815	...	455:	...	455:
	› *Hamburg H.*	...	...	723:	...	1731: öfver Vamdrup			...			1050	1050	...	723:	...	723:

Column e (from Älmhult and from Eslöf) and column j (from Eslöf): Restaurationsvagn medföres. Column n: Se anm. 19 och 17 & sid. 45. Supplementståg: Se anm. 7 och 19 sid. 45. Går natten till den 23 juni.

Att observera vid läsandet af vidstående tabell.

Obs.! Ranklinie framför ett tåg betyder, att I och II klass sofvagnar medföras. *Stockholm—Trälleborg* i № 1; *Stockholm—Köpenhamn* i № 1; *Stockholm—Malmö* i № 11; *Stockholm-Alfvesta* i № 301 449; *Stockholm—Hälsingborg* i № 11.

Direkta vagnar, se sid. 12.

⊙ Att observera för res. å linien **Stockholm-Malmö-Köpenhamn** med snälltåg № 1 och 11.

Resande, hvilka innehafva genomgående biljett för resa *vare sig* mell. svenska stationer och stationer *bortom Köpenh. eller* mell. svenska stationer *norr om Älmhult o. Köpenhamn*, äfvensom af dylika res. medfördt handresgods, befordr. *kostnadsfritt* med omnibus mell. statens järnvägsstation i Malmö och tilläggsplatsen för ångfärjan därstädes. I mån af utrymme befordras äfv. andra resande med nämnda omnibus mot afg. af 25 öre person. I Köpenhamn sker befordran *mell. frihamnen och hufvudstationen* jämväl medelst omnibus.

OBSERVERA! Lokaltåg Lund—Malmö å särskild tabell under denna.

Lokaltåg Lund—Malmö.

	№ 333 III	№ 317 III	№ 319 III	№ 321 III	№ 325 III	№ 327 III	№ 329 III	№ 343 III	№ 335 III
Fr. Lund	607	830	1110	110	310	610	705	800	1110
Uppåkra	613	|	1116	116	316	616	|	|	1116
› Åkarp	619	|	1122	122	322	622	716	811	1122
› Arlöf	625	|	1128	128	328	628	722	817	1128
Till Malmö	633	850	1136	136	336	636	730	825	1136

Ångfärja Malmö—Köpenhamn.

Fr. *Stockholm C.*	:820	:1000	1027
› *Berlin Stett.* (öfv. Sassnitz)	:815	...	1109
Afg. **Malmö**	×815	×130	×1002
Ank. **Köpenhamn Ö.**, Frihamnen	940	255	1127
Till *Köpenhamn Ö.* (Österbro)	955	305	1137
› *Berlin, Stettin* (öfv. Vanemünde)	855	638:	...
› *Hamburg H.* †öfv. Vamdrup	823	615:	†1731:

Skandinavien—Kontinenten
Öresundsångbåtarne.
Tilläggsplats midt emot järnvägsstationen, endast 2 minuters gång.

MALMÖ—KÖPENHAMN.
Från Malmö kl. 815, 1115, 115, 315, 600, 1000.
› Köpenhamn › 605, 815, 1130, 300, 445, 800.

Sön- och Helgdagar:
Från Malmö kl. 815. | Från Köpenhamn kl. 1000 o. 1200

HELSINGBORG—KÖPENHAMN.
Från Helsingborg kl. 915, 700 ⊙ 830)
› Köpenhamn kl. 830) 400*, 1200 ⊙.
* Fortsätter hvarje Lördag från Helsingborg till Mölle. (Obs. kl. 830).
Från Mölle returnerar båten kl. 830) *till Helsingborg.*
) Från 2 Juni t. o. m. 1 September.
⊙ Endast Sön- och Helgdagar från 16 Juni till 18 Augusti.

LANDSKRONA—KÖPENHAMN.
Från Landskrona kl. 900, 315, 900).
› Köperhamn kl. 1200, 610, 1200).
) Endast Sön- och Helgdagar från 16 Juni till 18 Augusti.

KÖPENHAMN—MÖLLE (Kullen):
Från 2 Juni till och med 1 September.

Från Köpenhamn kl. 830.
› Helsingborg › 1110.
Till Mölle omkr. › 1240.
Från Mölle › 630.
› Helsingborg › 830.
Till Köpenhamn omkr. kl. 1030.

Hvarje lördag:
Från Köpenhamn kl. 400.
› Helsingborg › 615.
Till Mölle omkr. › 800.
Från Mölle t. *Helsingborg* kl. 830

Närmare meddela:
i Köpenhamn:
Dampskibselskabet Öresund,
Havnegade 49.
i Malmö:
Svenska Rederiaktiebolaget Öresund,
Skeppsbron 3.

Hotel och Pensionat
von PLATEN
Stockholm, 16 Kungsgatan 16
(strax vid Drottningg.) II tr. (hiss).
Rekommenderar sina välmöblerade rum. Elektr. ljus, förstklassigt läge, tyst och angenämt, moderata priser. Ny regim.
Minna Johansson,
förut anst. å Nya Hotellet, Falun.

HOTEL GUSTAF ADOLF
Regeringsgatan 13, Stockholm.
Rekommenderas i ärade resandes hågkomst.
Hemtrefliga resanderum.
Rikstelefon i hvarje rum.
Elektrisk belysning.
Hiss.
Vördsamt
HILMA HASSELMARK.

Kruses Hôtel
& Pensionat,
3 min. från Centralstation.
Verklig sanning är att resande bo *billigt, lugnt* och *fint* på Kruses Pensionat.
Små rum för 1:25, större fr. 1:50; med två sängar 1 kr. mera.
Klarabergsgatan 52, Stockholm.
Gammalt välkändt.
Prima referenser.
Allm. Tel. 72 07. Rikstelefon 22 43.

Privathem för resande
Klarabergsgatan 56
STOCKHOLM
1 minut från centralen.
Välmöblerade, hemtrefliga, tysta och ogenerade rum från 1.25 till högre pris.
Allm. Tel. 197 69.
Vördsamt *D. Nordling.*

Nutidens tre ledande hotell
BERLIN
Hotel Baltic
Midt emot Stettiner Bahnhof. 7 min. fr. Unter den Linden.
Nytt förstkl. skandinaviskt hotell.
Rum från MK. 2.50.
Rum med privatbad från MK. 4.50.
⊙ Moderna sanitära anordningar. ⊙
Svensk betjäning.
Svenska tidningar.
Telegramadress: **Hobaltic Berlin.**
Ägare: **Berliner Hotel-Gesellschaft**
(Kaiserhof) Berlin.
Hotel der Kaiserhof
Rum från 5 Mark och högre, med badrum och toalett från 12 Mark.
HAMBURG
Hotel Atlantic
Restaurant PFORDTE
Rum från 4 Mark och högre, med badrum och toalett från 10 Mark.

Central-Hotellet
KLARABERGSGATAN 31, STOCKHOLM (2 min. från Centralstationen)
NYTT, ELEGANT, TYST och HEMTREFLIGT.
Innehafvare **John Warodell.**

HOTEL SVECIA
I Kl. FAMILJE-HOTELL, STOCKHOLM
Biblioteksgatan 6 & 8
(invid Norrmalmstorg).
Hiss. — Badrum. — Elektriskt ljus. — Rikstel. i rummen.
Kaffefrukostar. — Thésoupéer.
Centralt och tidsenligt. — Moderata priser.
Rikstel. 61 81. Allm. Tel. 63 47.
Innehafvare: *A. von Plomgren.*

Hotell och Pensionat Birger Jarl
1:sta klass
Birger Jarlsgatan 27, 2 tr. (vid Stureplan).
(samma hus som Intima Teatern)
Komfortabla rum. Moderata priser.
Riks 72 27. Allm. Tel. 195 67.

Hotell och pensionat Nordstjärnan
Drottninggatan 10, STOCKHOLM
3 min. från station
Rikstel. 86 85. Allm. Tel. 97 33.
Centralt läge. Nyreparerade, nymöblerade rum med elektriskt ljus och telefoner. Moderata priser.
Ny regim. *Alida Gidén.*

Hamburg. Hotel Zum Kronprinzen
midt emot hufvudbangården (Ankomstsidan)
Modernt hotell, I klass med all nutidens komfort.
80 rum. I alla rum varmt och kallt vatten.
Stor I kl. Öl- och Vin-Restaurant.
Skandinaviska tidningar. — Skandinaviska språk talas.
Af svenskar särskildt omtyckt.
Rum från 3 Mark. Äg. **Heinrich Loelf.**

Bada i Centralbadet!
Allm. 62 48 ***Drottninggatan 88*** Riks **16 65**
Låt tvätta i Centralbadets Tvättinrättning!
Allm. **62 19** ***Holländaregatan 9*** Riks **22 59**
Stockholm

Utför stryktvätt, kemisk tvätt o. färgning.
Klädningar och kostymer befrias från fläckar och prässas under tiden man badar.
Order från landsorten expedieras skyndsammast.

20 b. Sassnitz—Trälleborg—Malmö—Stockholm.

(Biljettpris zontaxa A sid. 6.) Supplementståg.

	Statens järnvägar, spårv. 1,435.	Bt. 752 II III	St. 8 I II III	Pt. 310 II III	Pt. 304 III	Pt. 312 III	Pt. 306 III	Pt. 302 I* II III	Pt. 324 III	Pt. 314 II III	Pt. 342 II III	Pt. 316 I II III	□St 2 I II III	St. 12 I*—III	Pt. 308 III	St. 18 II III	Pt. 450 I* II III
	Fr. Hamburg H.	...	...	...	...	...	...	:1708	...	...	...		705	705		...	:1708
	» Kiel	...	...	...	...	...	...	732	...	...	...		†915	†915		...	732
	Fr. Berlin, Stett.	*I kl. endast Nässjö—Stockholm för resande, som löst sofvagnsbiljett.		...	...	...	...	:1708	*I kl. endast för resande, som löst sofvagns-biljett.	...	...		849	849		...	:1708
	» Hamburg, H.			...	...	...	...	:1730		...	...		913	913		...	:1730
	» Lybeck			...	...	...	...	1235		...	...		1012	1012		...	1235
	» Rostock			...	...	...	...	302		...	...		1236	1236		...	302
	» Köpenhamn, hamn	...	...	...	605	...	1130	1130		300	...	□Tåg 2 medför III kl. vagn för resande från utlandet.	802	802	...	...	1130
	» » Österbro	...	535	...	...	...	1100	1100		...	...		740	740	...	...	1100
	» » frihamn	...	545	...	...	...	1110	1110		...	...		755	755	...	...	1110
	Fr. Hamburg, H.	...	:710	...	...	...	...	...	...	...	...	...	913	913	...	...	...
	» Lybeck	...	:810	...	...	...	...	...	...	...	...	...	1012	1012	...	...	...
	» Rostock	...	:1018	...	...	...	...	...	...	...	...	...	1238	1238	...	...	...
	» Berlin, Stett.	...	:815	...	...	...	...	...	...	...	...	...	1109	1109	...	...	...
	» Sassnitz Hafen	...	211	...	...	...	...	...	...	...	...	...	456	456	...	...	...
Km.	Till Trälleb. F. 155	Pt334	...	634	...	...	...	...	...	...	...	...	913	913	...	...	...
från Malmö	Fr. Trälleb. F. 155	III	...	636	...	...	...	...	...	...	...	...	914	914	...	...	...
	» Trälleb. N. 155	...	O. L.		...	640	...	1151	205	916	...	...	556		...	...	...
	Till Malmö 155 ✕	...	S. o. Hd. 710	Restaurationsvagn medföres.	...	803	...	1248	257	1021	...	...	700		...	...	...
	Fr. Malmö ⊙	1122	615	730	734	840	1010	110	300	1210	310	600	710	✕948 ✕948	1025	720	306
5	» Arlöf	1130	626		742	848	1018	118		1218	318	608	718	1010 1020	1038		
9	» Åkarp	1137	636		748	955	1025	125	p310	1226	324	614	724		1038		p317
	» Uppåkra	1141	644		758	900	1030	130		1230	329	620			1050		
17	Till Lund	1149	656	750	802	907	1037	138		1237	338	628	735	1020	1058		
	Fr. Trälleborg 145	...	...	550	550	...	900	900	20 och 8 å sid. 45. 200	...	200	345	...	... 822	822	Se anm. 2 o. 14 å sid. 45. 550	Se anm. 8 och 20 å sid. 45. 200
	Fr. Lund	1150	702	752	804	910	1039	141		1239	340	632	737	1042	1049		
22	» Stångby	1159	715		813	919	1048	150	p324	1248	349	641	746		1059	p759	p336
26	Till Örtofta	1205	723		819	925	1054	156		1254	356	647	752		1102		
	Fr. Sjöbo 143	...	...	...	600	...	...	...	Se anm. 1055	...	...	550	...	...	...	600	Går den 23 juni.
	» Käflinge 143	...	...	...	740	...	...	...	302	...	302	710	...	...	...	740	304
	Fr. Örtofta	1206	725	Restaurationsvagn medföres.	✕820	926	1055	157	p335	1255	356	648	753			p811	p350
34	Till Eslöf ✕	1217	743	811	832	937	1108	208		106	408	700	805	1101	1118		
	Till Klippan 140	...	...		1014	1212	...	...	...	...	...	610	...	915	...	...	...
	» Kristianstad 127	...	...		1035	...	...	...	...	...	...	602	...	1005	...	...	...
	» Sölvesborg	...	...		1155	...	...	...	...	...	...	736	...	715:	...	...	...
	» Karlshamn 127, 119	...	...		1255	...	...	...	...	...	...	841	...	845:	...	...	...
	» Ronneby	...	...		214	...	...	...	...	...	...	1002	...	1040:	...	...	...
	» Karlskrona	...	...		315	...	...	...	...	...	...	1115	...	1204:	...	...	...
	Fr. Ystad 134	520	520		...	740	...	...	135	...	...	255	...	...	652	...	135
	» Simrishamn 154, 134	...	...		...	620	...	...	1205	...	...	...	...	...	625	...	1205
	» Landskrona 137	630	630		...	...	...	1005	200	...	...	455	...	...	925	...	200
	» Hälsingborg 137	600	600		...	...	...	940	135	...	...	410	...	...	900	...	135
	Fr. Eslöf ✕	↓839	813		...	941	...	213	p352	...	...	710	...		1108 1114	p826	p406
44	» Stehag	856			...	954	...	226	408	...	...	722	...		1124		419
	Sjöholmen	✕			...	✕	...	✕		...	...	✕	...		✕		
54	Till Hör	917			...	1010	...	242	417	...	...	739	...		1138		431
	Fr. Hörby 126	...	...		...	...	...	1110	...	...	...	510	...	...	...	...	...
	Fr. Hör	918			...	1011	...	243	418	...	...	787	...		p1122 1139	p848	433
63	» Tjörnarp	937			...	1024	...	256	430	...	...	749	...		×1149		450
68	» Sösdala	948			...	1032	...	304	437	...	...	756	...		×1156		457
83	Till Hässleholm ✕	1010	902		...	1050	...	322	452	...	...	811	...		1151 1212	917	512
	Till Kristianstad 124	...	950		...	1200	...	...	610	...	...	910	...		*1237	...	...
	» Karlshamn 124, 119	...	1255		...	525	...	...	841	...	...	845:	...		...	...	...
	» Karlskrona 124, 119	...	315		...	940	...	...	1115	...	...	1204:	...		...	...	...
	» Kalmar	...	900		...	...	...	...	1100:	...	...	243:	...		...	...	...
	» Markaryd 139	1229	1229		...	1229	...	...	733	...	...	936	...		...	...	...
	Fr. Köpenh. H. (Nordb.)	...	...		...	...	...	...	1222	...	...	...	...		602	...	1222
	» Hälsingborg 142	...	650		...	...	...	...	245	...	...	530	...		935	650	245
	» Markaryd 139	827	522		...	...	...	...	314	...	...	658	...		658	520	314
	» Åhus hamn 125, 124	...	...	Pt. 340 III 525	...	...	...	...	100	...	...	*525	...		*525	...	100
	» Sölvesborg 119, 124	...	:852		...	...	...	...	127	...	...	502	...		†502	:845	127
	» Kristianstad 124	802	802		...	...	...	...	400	...	*S. o. Hd. 545	720	▪ Dagen efter S. o. Hd.		§720	802	400
	Fr. Hässleholm ✕	1030	909	625	...	...	...	504	...	...	821	...		1157	...	933	580
92	» Ballingslöf	1048		637	...	...	...	514	...	...	832	...			...		541
102	Till Hästveda	1105		649	...	...	...	527	...	...	844	...			...		552
	Fr. Långebro (Krist:d) 129	830	...	...	...	...	...	340	...	...	655	...	...	...	...	...	340
	Fr. Hästveda	1109		652	...	...	...	528	...	...	845	...			...		558
113	» Osby	1130		708	...	...	...	542	...	...	859	...		×1226	...		611
125	» Killeberg	1153		725	...	...	...	557	...	...	914	...			...		628
134	Till Älmhult ✕	1207	957	786	...	...	...	608	...	...	935	...		1246	...	1021	637
	Fr. Kristianstad 124	552	*552	...	...	...	...	300	...	...	...	...	...	...	...	552	300
	» Sölvesborg 100	630	630	...	...	...	...	332	...	...	...	...	S. o. Hd. 745		...	630	332
	Fr. Älmhult ✕	1215	959	740	...	...	...	610	...	...	926	...		1247	...	1023	642
	» Möckeln	✕		✕	...	...	...		...	...		...			...		
	Diö	✕		✕	...	...	...		...	...		...			...		
150	» Liatorp	1246		805	...	...	...	628	...	...	944	...			...		709
168	Till Vislanda	114	1029	825	...	...	...	648	...	...	1003	...		119	...	1053	729
	Till Halmstad 114	†925	...	713	815	Gt. 1358	...	835 Ljungby	...	...	...	...	...	...	...	...	...
	» Karlshamn 116	655	...	1220	...	III	...	925	...	...	...	...	...	...	845	...	...
	Fr. Halmstad 114	...	520	...	...	530	...	200	...	...	...	...	...	...	...	520	200
	» Karlshamn 116	900	610	...	...	610	...	400	...	...	...	...	...	...	...	610	400
	Fr. Vislanda	128	1031	827	...	...	...	651	...	...	1004	...		120	...	1056	738
182	Till Alfvesta ✕	✕146	1045	848	...	958	...	706	...	...	1012	...		133	...	1109	748
	Till Borås N. 80	...	236		...	...	...	1020	...	...	...	...	...	...	...	...	...
	» Bs Göteborg 61	...	453		...	...	...	1150	...	...	...	...	...	...	...	...	...
	» Växjö 101	312	1130	946	...	1130	...	801	...	...	1108	...	...	...	610	...	...
	» Karlskrona 101, 102	937	310	...	...	339	...	1105	...	...	...	...	...	...	945	...	...
	» Kalmar 101, 102, 108	1042	335	335	Pt. 422 II III	335	...	1042	...	...	...	...	...	...	955	...	...
	Fr. Bs Göteborg 61	810	...	...	...	...	...	1248	...	...	...	...	...	...	...	...	...
	» Borås N. 80	1017	*620	...	*620	*Värnamo	...	255	...	...	...	...	...	...	...	...	1245
	» Ronneby 103, 101	600	600	Tingsryd 502		...	...	225	...	...	...	...	...	...	710	†620	255
	» Kalmar 108, 102, 101	700	700	...	...	...	...	245	...	...	...	...	...	...	:650	600	225
	» Karlskrona 102, 101	635	635	Emmaboda 442		...	...	200	...	...	...	...	...	...	:720	700	245
	» Växjö 101	1155	1000	...	750	...	...	545	...	...	...	...	...	...	:1030	635	200
	Fr. Alfvesta ✕	208	1052	...	927	...	...	721	Direkt I och II klass sof- och II och III klass sittvagn Karlskrona—Stockholm.	...	...	...	...	...	1149	1000	545
188	» Gåfvetorp	215		...	935	...	...	739		...	...	...	...	...	...	1118	804
	Grännaforssa	✕		...	✕	...	...	✕		...	...	...	...	...	...		×812
194	» Moheda	232		...	948	...	...	732		...	...	...	...	...	...	✕	✕
201	» Lidnäs	249		...	959	...	...	804		...	...	...	...	...	...	×824	×824
	» Ygglehult	✕		...	✕	...	...	✕		...	...	...	...	...	...	×837	×837
213	» Lamhult	316		...	1019	...	...	824		...	...	...	...	...	...	✕	✕
229	» Stockaryd	348		Bt. 842 II III	1040	...	...	844		...	...	...	...	...	...	×853	×853
240	Till Säfsjö ✕	359	1146		1053	...	...	856		...	...	...	...	...	...	×918	×918
	Till Hvetlanda 94	732	125		...	125	...	1020		...	...	...	...	...	...	926	926
	Fr. Hvetlanda 94	Ti. 740	920		550	920	...	632		...	...	...	...	...	...	...	...
	Fr. Säfsjö ✕	408	1147		823	1055	...	858		...	...	...	...	...	...	1212	636
252	» Sandsjö	433			841	1113	...	916		...	...	...	...	...	...	1218	939
258	» Grimstorp	446			853	1127	...	×924		...	...	...	...	...	...	×947	×947
268	Till Nässjö ✕	×505	1217		909	1149	...	939 ✕		...	...	...	...	307	...	✕1011	✕1011
	Till Jönköping 24	652	109		1133	109	...	1043		...	...	...	...	...	752	...	...
	» Göteborg S. J. 24, 21	...	705		705	705	...	702:		...	...	...	...	...	140	...	...
	» Ekajö 98	545	127		1124	127	...	1025		...	...	...	...	...	733	...	...
	» Västervik 98, 65	952	952		...	...	...	1215:		...	...	...	...	...	1215	...	...
	» Oskarshamn 98	905	905	905	905	...	...	...		...	...	...	...	...	...	...	...
	Fr. Halmstad 95	505	*545	...	*545	*Landeryd		406		...	...	...	Pt. 416 II III	...	...	*545	406
	» Kalmar 107, 98	...	630	...	630	...	...	250		...	...	...	Skd. 420	Hultsfred	...	630	250
	» Oskarshamn 98	810	810	...	810	...	...	455		...	...	...			...	810	455
	» Västervik 65, 98	...	635	...	635	...	...	400		...	...	...			...	635	400
	» Ekajö 98	440	1141	...	1141	...	...	846		...	...	...			...	1141	846
	» Jönköping 24	406	1024	...	1024	...	...	858		...	...	...			...	1024	858
	Fr. Nässjö ✕	650	1234	...	1236	...	...	1010		...	...	980			316	1250	1055
280	» Solberga	710		...	1251	...	...	1028		...	...	948					×1108
286	» Flisby	724		...	108	...	...	1033		...	...	952					×1118
292	» Aneby	738		...	112	...	...	1043		...	...	1001					×1127
304	» Frinnaryd	758		...	127	...	...	1056		...	...	1015					×1141
310	» Gripenberg	813		...	137	Pt. 420 II III	...	1106		...	...	1025					×1151
	Säby	✕		...	✕		...			...	...	✕					
320	» Tranås	848	117	...	158	720	...	1121		...	...	1044			404	143	1210
332	Sommen	905		...	214	737	...	1137		...	...	1068					×1226
341	» Boxholm	922		...	226	740	...	1151		...	...	1109					×1238
346	» Strålsnäs	933		...	235	758	...			...	...	1117					×1251
357	Till Mjölby ✕	952	135	...	249	812	...	1211	Pt. 412 II III	...	...	1130			414	221	105
	Till Örebro 23	...	618	Pt. 414 II III	618	118		...		...	...	...	...	...	820	...	...
	» Krylbo 23	...	931	1211	931	...		...		...	...	...	...	...	1157	...	...
	Fr. Göteborg	...	...	505	731	...		...		...	...	...	...	...	...	...	...
	» Hjo 66	...	...	705	1240	...		...		...	...	...	...	...	...	...	...
	» Hästholmen 66	...	†634	705	755	†634		...		...	...	...	...	...	...	...	...
	» Motala 23	722	1004	722	205	708		1202		...	...	1004	...	...	...	1004	1202
	Fr. Mjölby ✕	1019	205	810	300	821	...	1255	550	...	...	1138			421	230	117
363	» Sya	1032		819	314	831	...		×558	...	...	1146					
367	» Mantorp	1042		826	321	839	...		×605	...	...	1153					×1147
	Sjögestad	a		×	×	×	Bt. 834 II III		×	...	...	×					156
377	» Bankeberg	1053		842	327	855			×619	...	...	1207					
382	» Malmslätt	1104		851	346	905	630		×627	...	...	1215					
389	Till Linköping	1116	234	900	365	914	644	1220	638	...	...	1228	§a442	520		302	
		a	b	c	d	e	f	g	h	i	j	k	l	m	n		

Billighetsresor till Stockholm se sid. 11.

§Endast för resande, som innehafva direkta biljetter från utlandet.

Forts. nästa sida.

Ångfärja Köpenhamn—Malmö.

Fr. Hamburg H.	...	:1720	913
» Berlin, Stett. (öfv. Varnem.)	...	:1708	849
» Köpenhamn Ö. (Österbro)	535	1100	742
Afg. Köpenhamn Ö., Frihamnen.	✕ 545	1110	755
Ank. Malmö	✕ 710	✕1236	✕ 920
Till Berlin, Stett. (öfv. Sassnitz)	624	...	835:
» Stockholm	648	658:	853:

Lokaltåg Malmö—Lund.

	№ 318 III	№ 320 III	№ 322 III	№ 326 III	№ 328 III	№ 330 III	№ 344 III	№ 332 III	№ 335 III
Fr. Malmö	650	910	1110	210	410	510	733	815	930
» Arlöf	659	919	1119	219	419	519		824	939
» Åkarp	705	925	1125	225	425	525		830	945
» Uppåkra	709	929	1129	229	429	529	×738	834	949
Till Lund	716	936	1136	236	436	536	745	841	956

⊙ Lokaltåg Malmö—Lund se ofvan.

Att observera vid läsandet af vidstående tabell.

a Att resande endast få afstiga tåget.

p Att resande endast få påstiga tåget.

Direkta tåg: *Malmö—Stockholm* i № 2, 8, 12 o. 302.

Direkta vagnar, sofvagnar m. m. se sid. 12.

Restaurationsvagn *Malmö—Stockholm* medföljer tåg 8 för I, II och III klass passagerare.

Direkta vagnar mellan Berlin och Stockh. via Sassnitz—Trälleborg framföras sålunda: i tågen 2 och 8 I, II och III klass sittvagnar samt I o. II klass vagnar, hvilka gå såsom sofvagnar i tåg 2 mellan Malmö o. Stockholm samt i tåg 8 mellan Berlin och Malmö. Fr. *Hamburg* t. *Stockh.* via Sassnitz—Trelleborg i tåg 8 under tiden 28/6 25/7 I och II kl. vagn, hvilken går som sofvagn mellan Hamburg o. Malmö. Till Malmö framgår dessutom under hela tidtabellsperioden dir. kombinerad I o. II klass sof- o. I (om dagen), II och III klass sittvagn från Hamburg i tågen 2 och 8, hvarför i de fall direkt vagn Hamburg—Stockholm *icke* framföres, resande från Hamburg endast behöfva byta vagn en gång, antingen under färden Sassnitz—Malmö eller i Malmö.

Obs.! Ranklinie framför ett tåg betyder, att I och II klass sofvagnar medföras.

Malmö—Stockholm i № 2 o. 12;

Köpenhamn—Stockholm i № 2;

Nässjö—Stockholm i № 302;

Hälsingborg—Stockholm i № 12;

Karlskrona-Alfvesta-Stockholm i № 12.

Grand Hôtel
och
Grand Hôtel Royal
Stockholm

härligaste läge vid Norrström midt emot Kgl. Slottet, med sina 250 resanderum, vackra trädgård, vattenfontän, caféer, billarder, restauranter, boulevardservering & festvåningar rekommenderas den ärade allmänheten

Nils Trulsson,
Direktör.
Förut ledare af Hôtel der Kaiserhof, Berlin. Hôtel Atlantic, Hamburg.

HOTEL RYDBERG
STOCKHOLM
Gustaf Adolfs torg.

Elektriskt ljus i hvarje rum - - - | Riks- & Allm. Tel.
Läsesalong - - - | Personhiss - - -
| Badrum - - - -

Omnibus möter vid tåg och båtar.
Elegant Festvåning för bröllop, Middagar och Baler. Stockholms mest gouterade - - - - och eleganta Matsal - - - -
Musik-Café & American Bar.
Aug. Åhlfeldt.

Stockholms billigaste hotell är
Automat-Hotellet
22 Vesterlånggatan 22.
28 propra rum med goda sängar 1:50 per dygn.
Per månad billigare.
Billigt. Hederligt. Billigt.
Allm. Telefon 21 45.

1 kl. Matsalar:

Hushållsskolan "Margareta",
STOCKHOLM, Drottninggatan 71 a, 1 tr.

Hushållsskolan i Norrköping,
Drottninggatan 25.

Hushållsskolan i Linköping,
Centralpalatset.

Frukost 1 kr. Middag 1,25. Supé 1 kr.

GRAND HOTEL HAGLUND
GÖTEBORG.
Platsens största och elegantaste hotel.
Fullständigt ombyggt och nymonterat. Komfortabla med all nutida komfort inredda resanderum med privata bad- och toilettrum med varmt och kallt vatten. Centraluppvärmning. Nyinredda eleganta Läs-, Skrif- och Konservationsrum.
Rum från Kr. 3: —.

HOTEL GÖTA KÄLLARE
Lämpligaste hotell för affärsresande.
Rum från Kr. 2: —. Telefon 1 alla rum.
Välrenommerat svenskt kök.

Hotell Germania
STOCKHOLM
Gustaf Adolfs Torg 18 & 20
50 hemtrefliga, med telefoner försedda resanderum mot söder och härlig utsikt öfver Strömmen och kungl. slottet.
Moderata priser! Punktlig betjäning!
Allm. tel. 7000 & 613.
Riks. tel. »Germanias växel».
Cérèse Hultgren.

Forts. fr. föreg. sida.

Sassnitz—Trälleborg—Malmö—Stockholm.

(Biljettpris zontaxa A sid. 6.)

Km.		a	b	c	d	e	f	g	h	i	j	k	l	m	n	Supplementståg	
	Fr. *Kalmar* 107, 98, 99, 69	...	630	...	...	...	...	:250	...	...	...	...	⊙Tåg № 2 medför III kl. endast för resande från utlandet.			630	:250
	» *Hultsfred* 69	...	1025	...	...	...	...	:726	...	...	...	...				1025	:726
	» *Hjo* 66	...	...	505	...	...	...	...	...	...	...	...				...	...
	» *Fågelsta* 70	...	1042	732	...	731	...	...	...	...	...	1042				1042	...
			St. 8 I II III	Pt. 414 II III	Pt. 422 II III	Pt. 420 II III		Pt. 302 I§ II III	Pt. 412 II III	Pt. 418 II III	Bt. 832 II III	Pt. 416 II III	St. 2⊙ I II III	St. 12 I§-III		St. 18 II III	Pt. 450 I§ II III
	Fr. **Linköping**	...	240	907	359	935	...	134	658	1127	555	1228		525	...	312	201
	Rystad	...		×	×	×	...		p		×	×			...		
400	» Linghem	...		923	416	952	...		×712	1141	617	1243			...		
407	» Gistad	...		933	427	1003	...		724	1152	631	1253			...		
413	Till **Norsholm**	...	302	942	436	1012	...	159	732	1201	643	101		547	...	334	239
	Till *Västervik* 65	...	735	...	...	...	...	930	422	...	...	735	...	930	...	...	...
	Fr. *Västervik* 65	...	837	520	...	...	...	:520	...	...	...	837	...	...	...	837	:520
	Fr. **Norsholm**	...	303	945	438	1014	...	202	734	1207	653	106		548	...	335	242
417	Till **Kimstad**	...	308	951	444	1020	...		×740	1213	701	112			...	340	
	Till *Finspång* 64	...	440	1010	602	...	...	...	858	...	858	325	...	...	...	...	...
	» *Örebro S.* 64	...	934	...	934	...	...	...	318	...	318	934	...	...	...	...	...
	Fr. *Örebro S.* 64	...	...	205	...	...	...	...	...	710	...	710	...	...	...	...	...
	» *Finspång* 64	...	715	730	715	700	...	...	630	1035	...	1035	...	...	...	715	...
	Fr. **Kimstad**	...	309	954	445	1022	...		×740	1215	710	113			...	341	
422	» Okna	Pt. 440		1002	453	1030	...		×748	1223	720	121			...		
427	» Eksund	II		1011	502	1039	...		×757	1232	732	130			...		
430	» Fiskeby	720		1017	508	1045	...		×802	1238	743	135			...		
	Östra Eneby	×			×	×	...			×					...		
436	Till **Norrköping**	732	329	1026	520	1057	...	227	811	1250	754	143	)a522	610	...	401	312
	Till *Söderköping* 72	...	435	■1155	630	†150 *202	...	†844 *642	†1040 *202	†150 *202	†1040 *202	435	†844 *642	844	...	...	844
	Fr. *Söderköping* 72	...	1240 ■225	820	...	...	...	:820 ■1025	700	...	700	1240	...	...	...	1240	:820
	Fr. **Norrköping**	...	334	1015	525			236	816	...	846	150		615	...	408	329
	» *Karlsro*	...								...					...		
	» *Herrstaberg*	...								...					...		
	» *Loddby*	...								...					...		
444	» Åby	...		1037	537			×247	827	...	905	201			...		×331
447	» Grafversfors	...		1109	545				×833	...	916	208			...		
	Näkna	...			×					...	×	×			...		
459	» Simonstorp	...		1125	608				×847	...	939	224			...		
473	» Strångsjö	...		1143	621				×903	...	1002	240			...		
484	Till **Katrineholm**	...	422	1157	635	□		324	×917	...	1020	×258		703	...	454	418
					St. 10 I II III	Bt. 604 III □	Pt. 56 II III		Pt. 54 II III		Bt. 602 II III	Pt. 52 II III					
	Fr. **Katrineholm**	...	427	...	647	359	715	346	926	...	1125	332		708	...	504	429
494	» Valla	...		...		432	728	×358	×937	...	1145	344			...		×443
499	» Kantorp	...		...		444	735		×944	...	1156	351			...		
	Holbonäs	...		...			×			...					...		
507	Till **Flen**	...	449	...	711	520	747	414	955	...	1212	401		731	...	530	521
	Till *Eskilstuna C.* 47	...	558		1008	700	1028	700	1725	...	210	558	...	1725	...	...	700
	» *Nyköping* 47	...	616		1038	735	1038	735	1742	...	238	616	...	1742	...	...	735
	Fr. *Nyköping* 47	...	318		...	...	544	:810	829	...	1012	...	...	...	...	318	:810
	» *Eskilstuna C.* 47	...	342		...	...	608	:845	850	...	1027	...	...	...	...	342	:845
	Fr. **Flen**	...	452		713	519	752	417	958	...	1250	406		732	...	531	504
515	Till **Skebokvarn**	...				533	801		1007	...	104	415			...		
	Till *Malmköping* 48 b	...	...		...	...	843	...	1040	...	...	441	...	...	...	...	...
	Fr. **Skebokvarn**	...		...		553	803		1007	...	107	417			...		
522	» Sparreholm	...		...		612	813		×1017	...	141	427			...		
534	» Stjärnhof	...		...		641	827		×1031	...	212	441			...		
543	» Björnlunda	...		...		705	839		×1043	Pt. 70	235	453			...		
552	Till **Gnesta**	...	534	...	×751	721	849	506	1054	II III «	251	503		×816	...	623	600
	Fr. **Gnesta**	...	534	...	×757	755	857	515	1059	301	...	505		×816	...	628	610
559	» Mölnbo	...		...		836	910		×1108	311	...	515			...		
570	» Järna	...		...		910	927		1123	324	...	528			...		
581	Till **Saltskog**	...	a603	...	826	930	939	548	1136	335	...	540		845	...	a720	648
582	Till *Södertälje*	...	614	...	823	1007	945	602	1144	344	...	550	...	854	...	...	715
	» *Mariefred* 48	...	853	...	...	...	...	1001	333	720	...	853	...	1001	...	...	1001
	» *Strängnäs* 48	...	935	...	...	...	...	1055	415	...	...	935	...	1055	...	...	1055
	Fr. *Eskilstuna C.* 48	...	...	...	...	707	...	...	...	110	...	...	...	...	...	...	...
	» *Strängnäs* 48	...	...	...	...	737	...	...	...	150	...	...	...	...	...	...	...
	» *Mariefred* 48	...	...	...	...	832	...	...	...	225	...	...	...	...	...	...	...
	» *Södertälje*	...	...	...	815	949	932	545	1128	327	...	533	...	833	...	...	631
	Fr. **Saltskog**	...		...	827 Pt. 68 II III	959	942	556	1137	340	...	542		846	...		651
	Igelsta	...		...		×				×	...				...		
589	» Rönninge	...		...		1012	954	×608		354	...				...		
	» *Uttran*	...		...		×	×			×	...				...		
595	» Tumba	...		...		1021	1004	×616		404	...				...		
	Tullinge	...		...		×	×			×	...				...		
604	» Huddinge	...		...		1037	1019	×631		421	...				...		
610	» Älfsjö	...		...		a1044	a1026	a640		a429	...				...		
614	» Liljeholmen	...		...		1051	1034	649		437	...				...		
616	Till Stockholm S.	...		...		1101	...	...	...	447	...	...			...		
618	Stockholm C.	...	646	...	910	1102	1043	658	1221	446	...	623	853	920	...	748	744

Column b: Se anm. 14 och 2 å sid. 45. Restaurationsvagn medföres. — Column c: †L. S. Hd. o. Hd.-aftnar. — Column d: Restaurationsvagn. Se anm. 16 och 4 å sid. 45. — Column e: □ Senare lägges Katrineholm—Saltskog den 22 o. 23 juni. — Column g: Se anm. 20 och 8 å sid. 45. — Column k: Se anm. 11 o. 18 å sid. 45. — Columns l, m: Kaffe och te serveras i kupéerna. — Supplementståg: Se anm. 2 o. 14 å sid. 45. Går den 22 juni. — Se anm. 8 och 20 å sid. 45. Går natten till den 23 juni.

Att observera vid läsande af vidstående tabell.

Restaurationsvagn medföljer tåg № 8 för I, II o. III kl. passagerare.

§ Endast för resande, som löst sofvagnsbiljett.
) Endast för resande, som innehafva direkta biljetter från utlandet.
† Sön- o. Helgd.
* Söckendagar.
■ S. o. Hd. Juni—Aug.

Obs.! Ranklinie framför ett tåg betyder, att I och II klass sofvagnar medföras.

Malmö—Stockholm i № 2 och 12.
Köpenhamn—Stockholm i № 2.
Karlskrona—Stockholm i № 12.
Hälsingborg—Stockholm i № 12.
Nässjö—Stockholm i № 302.

OBS.! ● Mellan Gnesta—Stockholm gå dessutom en hel del andra tåg. Fullständig tidtabell för dessa se tabell 21 b sidan 19.

Lokaltåg Eksund—Norrköping (se äfven tab. 20 b).

	Pt. 440 III	Bt. 832 II III	Pt. 412 II III	Pt. 420 II III	Pt. 418 II III	Pt. 416 II III	Pt. 446 III	Pt. 422 II III	Pt. 448 III	Pt. 414 II III
Fr. Eksund	...	732	×757	1039	1232	130	340	502	936	1011
» Fiskeby	720	743	×802	1045	1238	135	358	508	941	1017
Östra Eneby	×			×	×		×	×	×	
Till Norrköping	732	754	811	1057	1250	143	410	520	953	1026

Lokaltåg Norrköping—Grafversfors (se äfven tab. 20 b).

	Pt. 302 I§ II III	Pt. 426 III	Pt. 428 III	Pt. 412 II III	Bt. 832 II III	Pt. 430 III	Pt. 432 III	Pt. 416 II III	Pt. 434 III	Pt. 422 II III	Pt. 436 III	Pt. 442 III	Pt. 438 III	Pt. 444 III	Pt. 414 II III
		Söckend.											Söckend.	S. o. Hd. 26/5—8/9	
Fr. Norrköping	236	636	738	816	846	1030	1251	150	305	525	603	715	832	910	1045
Karlsro		×	×			×	×		×		×	×	×	×	
Herrstaberg		×	×			×	×		×		×	×	×	×	
Loddby		×	×			×	×		×		×	×	×	×	
» Åby	×247	654	757	827	905	1048	110	201	324	537	622	734	851	929	1057
Till Grafversfors		700	808	×833	916	Ank.	116	207	330	544	628	740	857	935	1104

* Endast för resande, som löst sofvagnsbiljett.

Billighetsresor till Stockholm se sid. 11.

K. F. U. M.

Förbundet mellan Sveriges
Kristliga Föreningar af Unge Män

(112 föreningar med 10,000 medlemmar)
erbjuder unge män följande fördelar på nedanstående platser:

B. betyder att föreningen har egen byggnad, H. fullständigt hotell, K. kafé, L. läsrum, M. matservering, R. rum för unge män.

B. L. M. — Göteborgs K. F. U. M., Parkgatan 11.
L. K. — » K. Y. F., »Libanon». Skolgatan 2.
B. L. — Helsingborg K. F. U. M., Södra Kyrkog. 24.
B. L. M. R. — Jönköpings K. Y. F., Östra Storgatan 36
L. — Karlskrona K. F. U. M., Ronnebygatan 34.
B. L. — Kristinehamns K. F. U. M., Kungsgatan.
L. — Malmö K. F. U. M., Södergatan 15.
L. M. — Norrköpings K. F. U. M., G:la Rådstugatan 30.
B. H. L. — Stockholms K. F. U. M., Norr, Birg. Jarlsg. 35.
L. — » K. F. U. M., Filial, Söder, Hornsg. 50.
B. L. M. — Uppsala K. F. U. M., Västra Strandg. 15.
L. — Örebro K. F. U. M., Fredsg. 13.

Pensionat HOSPITS ELIM
Innehafvare Fru SOFIE CARLSSON.
Stilla, fridfullt hem för resande. Tysta, trefliga rum på längre eller kortare tid. Centraluppvärmning, elektriskt ljus och vatten i alla rum. Hiss. **Billiga priser** Riks **129 36**, Telegramadr. ELIM. Allm. **116 72.**
Mästersamuelsgatan 68, 2 tr. upp.
invid Centralstationen, första port från Vasagatan.
OBS.! 2 tr. ***Stockholm.*** **OBS.! 2 tr.**

HOTEL SAVOY
18 Norrmalmstorg 18
A. Tel. 6984 » 6854 **STOCKHOLM.** Rikstel. 2458
Rum från kr. 1:50 till högre priser.
Tel. i rummen.

Hotell Kung Carl
Brunkebergstorg, STOCKHOLM,
rekommenderar sina 50 möblerade rum, Matsal & Café Uppackningsrum, moderata priser.
OBS.! Hela hotellet nyrenoverat.
Telef. i alla rum.
Nutidens bekvämligheter.
Vördsamt
OLOF JÖNSSON
f. d. Direktör för Park Hotell.

BESÖK Stockholms Centralstations Restaurant.
BUFFET *med varma och kalla kötträtter, smörgåsar, frukt, konditorivaror, kaffe, te, fatöl, läskedrycker, viner.*
FULLSTÄNDIG RESTAURANT.
Frukostar. Middagar. Supéer.

Rosenbad,
Stockholms populära restaurant vid Strömmen.
Charmant Lunch, Middag och Soupélokal.
Middags-, Caffe- och Aftonkonsert.

Privat hem för resande
i godt ordentligt hem
Bryggaregatan 14, 2 och 3 tr.
STOCKHOLM
3 minuter från Centralstationen.
Telefon **66 64.** ***J. F. Gröndahl.***

Största lager — **Klädningstyger** — **Siden och ylle**
BRUNKEBERGS MANUFAKTUR-MAGASIN
Kungl. Hofleverantör.
GODA VAROR! **STOCKHOLM.** *BILLIGA PRISER!*
Profver på begäran franco. — Sändningar öfver 20 Kronors värde franco.

PARK HOTELL
Snedt emot Stockholms Central.
Nytt, fint, första klass hotell, med mycket moderata priser.
Två stycken personhissar, Raksalong, Badrum, W. C., Läs- och skrifrum, Salong, Rökrum, **Restaurant & Kafé**
Centralt läge (midt emot Centralparken) med härlig utsikt.
100 tysta, väl möblerade och mattbelagda rum (med schäslong, elektrisk belysning, värmeledning, telefon, samt varmt o. kallt vatten i särskild toilett) i en mängd prislägen allt efter storlek och möblering *från kr. 2 till kr. 10.*
Stora uppackningsrum. Pension & inackordering.

21 a. Stockholm—Göteborg.

Biljettpris zontaxa A sid. 6. — Supplementståg.

Statens järnvägar, spårv. 1.435.

Km.	Station	Pt. 51 II III	Pt. 55 II III	St. 9 I II III	Pt. 145 II III	Pt. 65 II III	Bt. 603 III	Pt. 53 II III	Pt. 71 II III
	Fr. Stockholm C. ✕	802	1115	1233	118	310	...	615	626
	Stockholm S.	...	1113		116	314	...	...	624
4	Liljeholmen		p1124		p127	p325	340	p624	p635
8	Till Älfsjö		...		..		362		
	Till Nynäshamn 43	...	...	...	...	...	...	...	...
	Fr. Älfsjö		p1132		p134	p333	404		p643
14	Huddinge		1141		143	342	424		652
	Tullinge		×		×	×			×
23	Tumba		1156		157	357	506		707
	Uttran		×		×	×			×
29	Rönninge		1207		207	408	525		718
	Igelsta		×		×	×			×
37	Till Saltskog	844	1220		218	421	541		731
38	Till Södertälje	854	1232	...	230	433	550	...	742
	Mariefred 48	1001	...	...	333	720	...	...	853
	Strängnäs 48	1055	...	...	445	...	...	...	935
	Eskilstuna C. 48	1123	...	...	444	...	...	...	1015
	Fr. Strängnäs 48	...	737	...	...	150	...	...	...
	Mariefred 48	...	832	...	...	225	...	...	...
	Södertälje	833	1208	106	208	418	555	653	721
	Fr. Saltskog	846	1223	p116	221	428	610	p659	736
48	Järna	900	1237		234	442	639		750
59	Mölnbo	912	1250		247	455	705		806
66	Till Gnesta ✕	920	1259	×148	256	504	712	729	815
	Fr. Gnesta ✕	922	104	×146	...	509	...	734	819
75	Björnlunda	933	116		...	526	...	748	840
84	Stjärnhof	944	128		...	537	...	×759	903
96	Sparreholm	957	142		...	551	...	813	929
103	Till Skebokvarn	1005	151		...	600	...	×823	944
	Fr. Malmköping 48 b.	925	...	...	...	325	...	738	...
	Fr. Skebokvarn	1008	152		...	601	...	×823	1002
111	Till Flen	1017	201	231	...	610	...	833	1017
	Till Eskilstuna C. 47	1125	558	558	...	...	...	1008	...
	Nyköping 47	1142	616	616	...	...	...	1038	...
	Fr. Nyköping 47	829	1012	1012	...	318	...	544	810
	Eskilstuna C. 47	850	1027	1027	...	342	...	608	845
	Fr. Flen	1021	204	233	...	611	...	835	1039
	Holbonäs		×		...		...		
119	Kantorp	1031	217		Gt. 1003 III	622	...	×845	1100
124	Valla	1038	224			629	...	×858	1116
134	Till Katrineholm	✕1049	✕236	258	⊙	✕641	...	✕906	1136
	Fr. Katrineholm ✕	1104	...	305	326	648	...	921	...
142	Baggetorp	1114	...		354	705	...	×930	...
155	Vingåker	1128	...	a324	446	731	...	943	...
164	Högsjö	1138	...		521	751	...	×953	...
174	Kilsmo	1151	...		623	816	...	×1005	...
186	Till Pålsboda	1202	...	353	647	835 (Bt. 601 II III)	...	1017	...
	Till Finspång 64	722	...	722	...	...	...	...	...
	Fr. Norrköping ö. 64	...	...	615	...	440	...	440	...
	Finspång 64	...	...	918	...	612	...	612	...
	Fr. Pålsboda	1208	...	354	722	843	Bt. 745	1018	Pt. 251
199	Till Hallsberg ✕	1216	...	409	750	905	III	1031	II III
	Till Örebro 23	118	...	515		1043	...	1111	...
	Fr. Örebro 23	1130	...	307		...	432	...	645
	Fr. Hallsberg ✕	1232	...	414		448	600	...	800
	Östansjö	×	...				×	...	×
214	Vretstorp	1252	...	431		528	645	...	844
229	Till Laxå ✕	✕108	...	447		603 (Gt. 1201 III)	717	...	914
330	Till Karlstad 22 a	345	...	728		1121	932	Kristineh.	...
432	Charlottenberg 22a	631	...	1017		...	...	...	...
	Kristiania Ö.	1026	...	...		...	...	...	...
	Fr. Kristiania Ö.	...	...	725		...	...	...	...
	Charlottenberg 22b	725	...	1127		...	...	...	...
	Karlstad 22 b	1026	...	204		...	...	...	...
	Fr. Laxå ✕	128	...	457		635	805	...	...
243	Finnerödja	145	...				852	...	...
252	Till Gårdsjö ✕	156	...	523		735	914	...	...
	Till Mariestad 77	308	...	636		...	...	...	...
	Lidköping 77	508	...	840		...	...	...	...
	Skara	500	...	830		...	...	...	...
	Fr. Gårdsjö ✕	158	...	526	Bt. 747 III	756	925	Gt. 1251 III	...
260	Älgarås	208	...				948		...
274	Töreboda ✕	227	...	547	500	913	1011	510	...
287	Till Moholm ✕	240	...	559	525	938	Ank.	536	...
	Till Mariestad 74	424	...	641	625	1245	...	641	...
	Lidköping 74	840	...	840	818	508	...	840	...
	Fr. Mariestad 74	152	...	500	:1100	810	...	500	...
	Fr. Moholm ✕	242	...	600	543	955	...	604	Pt. 267 III
291	Tidan	249	...		557		...	630	S. o. H.
298	Väring	258	...		618		...	713	juni-
	Ulfängen		...		×		...	×	aug.
313	Till Sköfde	314	...	625	658	1052	...	759	
357	Till Karlsborg 27	429	...	908	S.H 850	1242 Skd.		908	...
	Skara 78, 78 b	503	...	734	809	1236	...	...	...
	Lidköping 78, 78 b	555	...	812	915	150	...	...	...
	Fr. Karlsborg 27	145	...	500	...	...	...	...	500
	Fr. Sköfde	321	...	629	729	1115	...	815	840
319	Skultorp	330	...		753	×1136	...	841	855
329	Till Stentorp ✕	341	...	647	814	1201	...	906	ank.
	Till Hjo 66	900	...	900	1225	435	...	...	Bt. 749
	Tidaholm 67, 68	835	...	835	1210	415	...	...	III
	Fr. Lidköping 78	105	...	350	...	...	...	...	821
	Skara 78	154	...	506	...	...	...	...	910
	Hästholm 66	1105	S., Hd	340	...	...	...	...	...
	Hjo 66	115	...	515	...	...	...	...	...
	Tidaholm 67, 68	135	...	535	...	...	...	...	...
	Fr. Stenstorp ✕	344	...	649	824	1216	...	916	1030
	Valtorp	×	...				...		×
344	Till Falköping R. ✕	403	...	706	857	1254	...	954	1058
	Till Jönköping 24	...	...	852	...	401	...	...	...
	Malmö 24, 20 a	...	...	714:	...	938	...	...	...
	Ulricehamn 93	630	...	818	...	...	...	...	...
	Halmstad 93, 95	...	...	1150	...	...	...	...	...
	Fr. Halmstad 93, 95	925	Pt. 205	...	...	...	...	...	...
	Ulricehamn 93	106	II III	...	...	...	...	...	Gt. 1207
	Jönköping 24	114	510	510	...	...	...	...	III
	Fr. Falköping R. ✕	415	720	712	...	128	...	...	515
351	Odensberg	425	732		...	210	...	...	541
357	Floby	433	742		...	233	...	...	603
	Källeryd	444	756		...	256	...	...	626
371	Fåglavik	451	805		...	315	...	...	643
378	Till Herrljunga ✕	459	815	742	...	332	...	...	700
	Till Vänersborg 84	725	...	...	...	725	...	...	1125
	Uddevalla 84	840	...	...	...	840	...	...	245
	Borås Ö. 82	647	...	910	...	...	...	...	955
	Varberg 82	953	...	...	...	...	...	...	220
	Fr. Borås Ö. 82	320	...	...	...	...	...	...	...
	Lidköping 74, 84	1155	510	...	...	...	...	...	...
	Uddevalla 84	1245	...	...	...	...	...	...	Pt. 209
	Vänersborg 84	215	355	...	...	...	...	...	II III
	Fr. Herrljunga ✕	507	822	747	...	...	Pt. 207 II III	...	702
391	Vårgårda	522	841		...	...	Skd.	...	721
398	Lagmansholm	532	853		...	...	...	...	733
406	Torp	542	905		...	Pt. 203	...	...	745
412	Till Alingsås	550	915	818	...	III	...	...	755
	Fr. Alingsås	556	922	819	...	620	714	...	807
	Löfvekulle		×		...	×	×	...	×
	Västra Bodarne	×	×		...	×	×	...	×
423	Norsesund	612	941		...	639	732	...	825
431	Floda	624	955		...	650	745	Pt. 219	838
	Stenkullen	×	×		...	×	×	III	×
438	Lerum	636	1009		Pt. 227	702	802	Skd.	851
	Aspen		×		III	×	p		×
443	Jonsere	a644	1021		Skd.	713		817	902
	Kåhög		×			×		×	×
449	Partille	a652	1034		621	724		829	914
	Frändtorp				×	×		×	×
	Säfvenäs				×	×		×	×
	Till Olskroken	a701	a1044		a630	a736	a825	a843	a926
	Till Trollhättan 61	1026	...	...	...	925	...	...	103
458	Till Göteborg S. J. ✕	705	1050	907	641	740	830	847	930
	Till Varberg 148	954	242:	242:	...	950	1115	1115	1115
	Halmstad 148	1142	424:	424:	...	1152	1255	1255	1255
	Hälsingb. F. 147, 148	...	655:	655:	...	308	332	332	332
	Malmö 148	...	736:	736:	...	527	527	527	527

Pt. 51: Se anm. 17 och 9 å sidan 45. — St. 9: Restaurationsvagn Stockholm—Göteborg. Se anm. 15 och 3 å sidan 45. — Gt. 1003: ⊙ Den 22 juni sammanlägges tåget. Se anslag å stationerna. — Bt. 603 III (Gnesta—Skebokvarn).

Km.	Station	St. 3 I II III	St. 13 I II III	Pt. 301 I II III	Pt. 61) II III	Pt. 79 II III	Pt. 63† II III	Pt. 67 II III	Pt. 69 II III	Pt. 73 II III
	Fr. Stockholm C. ✕	907	935	1000	729	951	1105	418	524	712
	Stockholm S.			...	727	922	×	416	513	717
4	Liljeholmen			p1009	p738	p1000	p1114	p427	p533	p728
8	Till Älfsjö						...			
	Till Nynäshamn 43	...	...	...	...	...	...	...	...	...
	Fr. Älfsjö			p1018	p746	p1007	p1122	p434	p541	p735
14	Huddinge			×1027	754	1016	1131	443	550	744
	Tullinge				×	×	×	×	×	×
23	Tumba			×1040	808	1030	1145	457	605	758
	Uttran				×	×	×	×	×	×
29	Rönninge			×1049	818	1040	1155	507	615	808
	Igelsta				×	×	×	×	×	×
37	Till Saltskog		1019	1101	829	1051	1206	518	627	812
38	Till Södertälje	...	1026	1110	843	1057	1218	525	636	825
	Mariefred 48	...	...	...	1001	...		...	...	...
	Strängnäs 48	...	...	...	1055	...		...	...	...
	Eskilstuna C. 48	...	...	...	1123	...		...	...	...
	Fr. Strängnäs 48	620	620	...	...	...		...	...	...
	Mariefred 48	730	730	...	...	...		...	...	...
	Södertälje	951	1012	1050	...	...		...	...	...
	Fr. Saltskog	p1025	1021	1102	...	...	...	...	...	...
48	Järna			×1117	...	...	...	...	...	...
59	Mölnbo			×1130	...	...	...	...	...	...
66	Till Gnesta ✕	1038	1053	1140	...	...	...	...	...	...
	Fr. Gnesta ✕	1038	1058	1145	...	...	...	...	...	...
75	Björnlunda			a1156	...	...	...	...	...	...
84	Stjärnhof			a1209	...	...	...	...	...	...
96	Sparreholm			a1224	...	...	...	...	...	...
103	Till Skebokvarn			a1234	...	...	...	...	...	...
	Fr. Malmköping 48 b.	...	...	...	...	...	...	...	...	...
	Fr. Skebokvarn				...	...	...	...	...	...
111	Till Flen	1127	1145	1245	...	...	...	...	...	...
	Till Eskilstuna C. 47	...	...	700	...	...	...	...	...	...
	Nyköping 47	...	...	735	...	...	...	...	...	...
	Fr. Nyköping 47	810	810	:810	...	...	...	...	...	...
	Eskilstuna C. 47	845	845	:845	...	...	...	...	...	...
	Fr. Flen	1128	1146	1246	...	...	...	...	...	...
	Holbonäs				...	...	...	...	...	...
119	Kantorp				...	...	...	...	...	...
124	Valla			a102	...	...	...	...	...	...
134	Till Katrineholm	1154	1213	116	...	...	...	...	...	...
	Fr. Katrineholm ✕	1201	1220	503	...	...	...	...	...	...
142	Baggetorp			519	...	...	...	...	...	...
155	Vingåker	1232		545	...	...	...	...	...	...
164	Högsjö			603	...	...	...	...	...	...
174	Kilsmo			625	...	...	...	...	...	...
186	Till Pålsboda	1252	116	644 (Gt. 1001 III)	...	...	...	...	...	...
	Till Finspång 64	1027	1027	1027	...	...	...	...	...	...
	Fr. Norrköping ö. 64	:440	:440	...	...	...	...	...	...	...
	Finspång 64	:612	:612	...	...	...	...	...	...	...
	Fr. Pålsboda	1253	111	650	...	...	...	...	...	...
199	Till Hallsberg ✕	108	130	713	...	...	...	...	...	...
	Till Örebro 23	147	550	820	...	...	...	...	...	...
	Fr. Örebro 23	1220	1220	618	...	...	...	...	...	...
	Fr. Hallsberg ✕	114	135	728	...	...	...	...	...	...
	Östansjö			×	...	...	...	...	...	...
214	Vretstorp	a131		747	...	...	...	...	...	...
229	Till Laxå ✕	149	209	802 (Pt. 201 II III)	...	...	...	...	...	...
330	Till Karlstad 22 a	458	458	...	...	...	...	...	...	...
432	Charlottenberg 22a	710	710	...	...	...	...	...	...	...
	Kristiania Ö.	1030	1030	...	...	...	...	...	...	...
	Fr. Kristiania Ö.	:605	...	...	...	...	...	...	...	...
	Charlottenberg 22b	:942	...	...	...	...	...	...	...	...
	Karlstad 22 b	:1150	...	612 Kristinehamn	...	...	...	...	...	...
	Fr. Laxå ✕	202	...	804	...	...	...	...	...	...
243	Finnerödja		...	820	...	...	...	...	...	...
252	Till Gårdsjö ✕		...	831	...	...	...	...	...	...
	Till Mariestad 77	...	...	1020	...	...	...	...	...	...
	Lidköping 77	...	...	...	...	...	...	...	...	...
	Skara	...	...	1234 S.o.Hd. (Skd. 725)	...	...	...	...	...	...
	Fr. Gårdsjö ✕		...	833	...	...	...	...	...	...
260	Älgarås		...	848	...	...	...	...	...	...
274	Töreboda ✕	253	...	901	...	...	...	...	...	...
287	Till Moholm ✕	305	...	918	...	...	...	...	...	...
	Till Mariestad 74	625	...	1000	...	...	...	...	...	...
	Lidköping 74	818	...	508	...	...	...	...	...	...
	Fr. Mariestad 74	:1100	...	810	...	...	...	...	...	...
	Fr. Moholm ✕	307	...	914	...	...	...	...	...	...
291	Tidan		...	921	...	...	...	...	...	...
298	Väring		...	930	...	...	...	...	...	...
	Ulfängen		...	×	...	...	...	...	...	...
313	Till Sköfde	333	...	949	...	...	...	...	...	...
357	Till Karlsborg 27	Skd. 800)	)S.o.H. 850	...	...	...	...	...	...	...
	Skara 78, 78 b	809		1236	...	...	...	...	...	...
	Lidköping 78, 78 b	915		150	...	...	...	...	...	...
	Fr. Karlsborg 27	:500		804	...	...	...	...	...	...
	Fr. Sköfde	336	...	953	...	...	...	...	...	...
319	Skultorp		...	1002	...	...	...	...	...	...
329	Till Stentorp ✕	355	...	1013	...	...	...	...	...	...
	Till Hjo 66	805	...	1225	...	...	...	...	...	...
	Tidaholm 67, 68	1210	...	1210	...	...	...	...	...	...
	Fr. Lidköping 78	:821	...	715	...	...	...	...	...	...
	Skara 78	:910	...	825	...	...	...	...	...	...
	Hästholm 66	...	...	:720	...	...	...	...	...	...
	Hjo 66	...	...	840	...	...	...	...	...	...
	Tidaholm 67, 68	...	...	840	...	...	...	...	...	...
	Fr. Stenstorp ✕	357	...	1016	...	...	...	...	...	...
	Valtorp		...	×	...	...	...	...	...	...
344	Till Falköping R. ✕	414	...	✕1035	...	...	...	...	...	...
	Till Jönköping 24	548	...	110	...	...	...	...	...	...
	Malmö 24, 20 a	1258	...	938	...	...	...	...	...	...
	Ulricehamn 93	815	...	...	...	...	...	...	...	...
	Halmstad 93, 95	Limmared 914	...	...	...	...	...	...	...	...
	Fr. Halmstad 93, 95	Limmared :410	...	...	...	...	...	...	...	...
	Ulricehamn 93	:710	...	715	...	...	...	...	...	...
	Jönköping 24	:1048	...	801	...	...	...	...	...	...
	Fr. Falköping R. ✕	425	...	1049	...	...	...	...	...	...
351	Odensberg		...	1059	...	...	...	...	...	...
357	Floby		...	1108	...	...	...	...	...	...
	Källeryd		...	1119	...	...	...	...	...	...
371	Fåglavik		...	1126	...	...	...	...	...	...
378	Till Herrljunga ✕	502	...	1134	...	...	...	...	...	...
	Till Vänersborg 84	713	...	353	...	...	...	...	...	...
	Uddevalla 84	820	...	530	...	...	...	...	...	...
	Borås Ö. 82	650	...	723	...	...	...	...	...	...
	Varberg 82	925	...	452	...	...	...	...	...	...
	Fr. Borås Ö. 82	:1033	...	753	...	...	...	...	...	...
	Lidköping 74, 84	...	...	700	...	...	...	...	...	...
	Uddevalla 84	:830	...	610	...	...	Gt. 1207	...	...	...
	Vänersborg 84	:935	...	714	...	...	III	...	...	...
	Fr. Herrljunga ✕	510	...	1139	...	...	725	...	...	...
391	Vårgårda	×527	...	1154	...	...	815	...	...	...
398	Lagmansholm		...	1204	...	...	903	...	...	...
406	Torp		...	1214	...	...	927	...	...	...
412	Till Alingsås	554	...	1222	...	...	948	...	...	...
	Fr. Alingsås	555	...	1230	...	...	1005	...	...	...
	Löfvekulle		Pt. 213	×			×			...
	Västra Bodarne		II III	×	Pt 217	Pt. 551	×	Pt 225	Pt 221	...
423	Norsesund			1250	III	II III	1053	III	III	...
431	Floda	a618	349	101	Skd.	S.o.Hd.	1121	Skd.	Skd.	...
	Stenkullen		×	×	...	...		...	...	...
438	Lerum	a629	401	113	1044	1120	a1138	...	...	...
	Aspen		×		×	×		...	...	...
443	Jonsere	a638	413	122	1058	1131	1157	...	...	Pt 295
	Kåhög		×		×	×		...	333	III
449	Partille	a647			1111	1142	1220	138	344	431
	Frändtorp				×	×		×	×	×
	Säfvenäs				×	×		×		×
	Till Olskroken	a657	a430	a136	a1124	a1155	a1235	a152	a355	a446
	Till Trollhättan 61	925	722	422	...	...	...	...	...	...
458	Till Göteborg S. J. ✕	702	434	140	1128	1200	1243	157	400	450
	Till Varberg 148	950	751	450	237	237	...	...	751	...
	Halmstad 148	1152	1053	620	511	511	...	...	1053	...
	Hälsingb. F. 147, 148	308	...	838	...	...	...	...	...	...
	Malmö 148	527	...	933	...	...	...	...	...	...

St. 3: Se anm. 12, 1 och 5 å sidan 45. — St. 13: Går från Stockholm under tiden 15/6—19/8. Se anm. 12, 1 och 5 å sidan 45. — Pt. 63: †Sön- och Helgd. — Pt. 213: Skd. juni—aug.

Km.	Station	Pt. 75 II III	Pt. 77 II III	Pt. 161 III	Pt. 81 III	Supplementståg Pt. 513 II III	St. 19 II III	St. 29 I II III	St. 13 I II III
	Fr. Stockholm C. ✕	838	1130	...	505	745	1215	853	935
	Stockholm S.	814	...	...	...				
4	Liljeholmen	p847	1140	...	515				
8	Till Älfsjö		1146	...	522				
	Till Nynäshamn 43	...	...	...	...	...	...	...	...
	Fr. Älfsjö	p855	1147	...	600				
14	Huddinge	903	1155	...	608				
	Tullinge	×	a	...	ank.				
23	Tumba	917	1209	719	...				
	Uttran	×	a	×	...				
29	Rönninge	927	1215	729	...				
	Igelsta	×	a	×	...				
37	Till Saltskog	938	1230	740	...	827	1255		
38	Till Södertälje	945	1236	747	...	854	...	...	...
	Mariefred 48	...	...	...	...	1001	...	...	..
	Strängnäs 48	...	...	...	...	1155	...	...	...
	Eskilstuna C. 48	...	...	...	...	1123	...	...	...
	Fr. Strängnäs 48	...	...	...	...	...	...	620	620
	Mariefred 48	...	...	...	...	...	...	730	730
	Södertälje	...	...	...	...	...	...	932	1012
	Fr. Saltskog	...				828	1255	p946	p1021
48	Järna	...				842			
59	Mölnbo	...				855			
66	Till Gnesta ✕	...				903	122		1053
	Fr. Gnesta ✕	...				908	127	p1018	1058
75	Björnlunda	...				919			
84	Stjärnhof	...				931			
96	Sparreholm	...				944			
103	Till Skebokvarn	...				953			
	Fr. Malmköping 48 b.	...				925	...	...	...
	Fr. Skebokvarn	...				954	...		
111	Till Flen	...				1003	208		1145
	Till Eskilstuna C. 47	...				1125	558	..	...
	Nyköping 47	...				1142	616	...	...
	Fr. Nyköping 47	...				829	1012	810	810
	Eskilstuna C. 47	...				850	1027	845	845
	Fr. Flen	...				1007	209	p1105	1146
	Holbonäs	...							
119	Kantorp	...				1018			
124	Valla	...				1025			
134	Till Katrineholm	...				✕1037	232		1213
	Fr. Katrineholm ✕	...				1047	239	p1136	1220
142	Baggetorp	...				1057			
155	Vingåker	...				1111	a258	p1155	1245
164	Högsjö	...				1122			
174	Kilsmo	...				1136			
186	Till Pålsboda	...				1148	327	1224	116
	Till Finspång 64	...				722	722	1027	...
	Fr. Norrköping ö. 64	...				...	615	:440	:440
	Finspång 64	...				...	918	:612	:612
	Fr. Pålsboda	...				1149	328	1225	117
199	Till Hallsberg ✕	...				1203	341	1238	130
	Till Örebro 23	...				718	515	742	...
	Fr. Örebro 23	...				...	120		1220
	Fr. Hallsberg ✕	...				1213	346	1246	135
	Östansjö	...				×			
214	Vretstorp	...				1230			a152
229	Till Laxå ✕	...				1246	414		209
330	Till Karlstad 22 a	...				345	728	...	458
432	Charlottenberg 22a	...				631	1017	...	710
	Kristiania Ö.	...				1026	...	...	1030
	Fr. Kristiania Ö.	...				...	...	...	...
	Charlottenberg 22b	...				...	...	...	...
	Karlstad 22 b	...				...	...	...	...
	Fr. Laxå ✕	...				1259	442	p126	...
243	Finnerödja	...				×115			...
252	Till Gårdsjö ✕	...				128	506		...
	Till Mariestad 77	...				308	636	...	...
	Lidköping 77	...				508	840	...	...
	Skara	...				500	830	...	...
	Fr. Gårdsjö ✕	...				130	507		...
260	Älgarås	...				×139			...
274	Töreboda ✕	...				157	529	231	...
287	Till Moholm ✕	...				210	541	245	...
	Till Mariestad 74	...				424	641	625	...
	Lidköping 74	...				840	840	818	...
	Fr. Mariestad 74	...				...	...	:1100	...
	Fr. Moholm ✕	...				212	542	246	...
291	Tidan	...				×218			...
298	Väring	...				×227			...
	Ulfängen	...							...
313	Till Sköfde	...				245	606	315	...
357	Till Karlsborg 27	...				429	908	800	...
	Skara 78, 78 b	...				503	734	809	...
	Lidköping 78, 78 b	...				555	812	915	...
	Fr. Karlsborg 27	...				...	...	:500	...
	Fr. Sköfde	...				250	613	317	...
319	Skultorp	...				303			...
329	Till Stentorp ✕	...				315	630	336	...
	Till Hjo 66	...				900	900	805	...
	Tidaholm 67, 68	...				835	835	1210	...
	Fr. Lidköping 78	...				105	...	:821	...
	Skara 78	...				154	...	:910	...
	Hästholm 66	...				..	...	...	...
	Hjo 66	...				715	...	..	...
	Tidaholm 67, 68	...				735	...	..	...
	Fr. Stenstorp ✕	...				323	632	338	...
	Valtorp	...				×			...
344	Till Falköping R. ✕	...				340	648	355	...
	Till Jönköping 24	...				...	852	548	...
	Malmö 24, 20 a	...				...	714:	1258	...
	Ulricehamn 93	...				630	818	815	...
	Halmstad 93, 95	...				...	1150	914 Limmared	...
	Fr. Halmstad 93, 95	...				...	...	:410 Limmared	...
	Ulricehamn 93	...				...	...	:710	...
	Jönköping 24	...				...	...	:1048	...
	Fr. Falköping R. ✕	...				...	655	405	...
351	Odensberg	...				...			...
357	Floby	...				...			...
	Källeryd	...				...			...
371	Fåglavik	...				...			...
378	Till Herrljunga ✕	...				...	725	439	...
	Till Vänersborg 84	...				...	...	713	...
	Uddevalla 84	...				...	...	820	...
	Borås Ö. 82	...				...	910	650	...
	Varberg 82	...				..	...	945	...
	Fr. Borås Ö. 82	...				...	...	:1033	...
	Lidköping 74, 84	...				...	...	...	...
	Uddevalla 84	...				...	...	:830	...
	Vänersborg 84	...				...	...	:935	...
	Fr. Herrljunga ✕	...				...	729	444	...
391	Vårgårda	...				...			...
398	Lagmansholm	Pt. 211	Pt 223	Pt. 553	Pt. 555	...			...
406	Torp	II III	III	III	II III	...			...
412	Till Alingsås					...	a759	517	...
	Fr. Alingsås	430	...:	...	706	...		518	...
	Löfvekulle	×	...	...	×	...			...
	Västra Bodarne	×	...	...	×	...			...
423	Norsesund	448	...	...	731	...			...
431	Floda	459	...	...	745	...			...
	Stenkullen	×	...	...	×	...			...
438	Lerum	511	609	...	804	...			...
	Aspen	×		...	×	...			...
443	Jonsere	522	622	...	815	...			...
	Kåhög	×	×	...	×	...			...
449	Partille	533	634	746		...			...
	Frändtorp		×	×		...			...
	Säfvenäs		×	×		...			...
	Till Olskroken	a542	a648	a800	a832	...	...	a609	..
	Till Trollhättan 61	...	1002	...	...	...	...	925	...
458	Till Göteborg S. J. ✕	547	653	805	836	...	845	614	...
	Till Varberg 148	...	...	...	...	...	242:	950	...
	Halmstad 148	...	...	...	...	...	424:	1152	—
	Hälsingb. F. 147, 148	...	...	...	...	...	655:	308	...
	Malmö 148	...	...	...	...	...	736:	527	...

Further trains in the two note columns (Herrljunga—Göteborg section):

Station	Pt. 215 III Skd.	Pt. 557 III
Fr. Alingsås	...	...
Löfvekulle	...	...
Västra Bodarne	...	...
Norsesund	...	...
Floda	...	...
Stenkullen	...	...
Lerum	...	928
Aspen	...	×
Jonsere	...	940
Kåhög	...	×
Partille	931	952
Frändtorp	×	×
Säfvenäs	×	×
Till Olskroken	a945	a1006
Till Trollhättan 61	...	...
Till Göteborg S. J.	949	1010
Till Varberg 148	...	...
Halmstad 148	...	...
Hälsingb. F. 147, 148	...	...
Malmö 148	...	...

Pt. 161: Skd. 1/6—15/6, 21/8—30/9. — Pt. 81: Söckendagar. —) Den 22 juni afgår tåg 61 25 min. tidigare från alla stationer och ank. Södertälje 815. — * End. för resande, som löst sofvagnsbilj. — Pt. 211: Söckendagar. — Pt. 555: Sön- och Helgdagar. — Pt. 557: Sön- och Helgdagar.

Pt. 513: Se anm. 9 och 17 å sidan 45. Går den 25 maj och 22 juni Hallsberg—Falköping och den 22 juni Stockholm—Hallsberg. — St. 19: Se anm. 3 och 15 å sidan 45. Går den 21 och 22 juni Stockholm—Falköping samt den 21 juni Stockholm—Göteborg. Går den 21 juni Stockholm—Göteborg. — St. 29: Se anm. 1, 5 och 12 å sidan 45. Går natten till den 22 juni. — St. 13: Se anm. 1, 5 och 12 å sidan 45. Går nätterna till den 25 och 26 maj.

Att observera vid läsandet af vidstående tabell.

Direkta tåg: *Stockholm—Göteborg* i № 3, 9 och 51.

Direkta vagnar, sofvagnar m. m. se sidan 12.

Restaurationsvagn I, II och III klass medföres i tåg № 9 mellan *Stockholm och Göteborg.*

Observera! Ranklinie framför ett tåg betyder att det medför I och II klass sofvagnar. *Stockholm—Göteborg* i № 3. *Stockholm—Uddevalla* i № 3. *Stockholm—Kristiania* i № 3/32. 13/32.

Billighetsresor till Stockholm se sidan 11.

Reparationsräkningar å automobiler, motorbåtar och andra motormaskiner granskas af MOTORTEKNISKA BYRÅN. Rikstel. 89 63. Allm. 150 31. Kostnadsförslag och värderingar ● Kungsgatan 41, Stockholm.

GÖTEBORGS HANDELS- & SJÖFARTSTIDNING finnes hos tågbuden och i kioskerna vid de större stationerna.

Vegetariska Matsalarna och Pensionatet Drottninggatan 94, 1 tr. : STOCKHOLM : Middag serveras från kl. half 4—5. Tiden kan dock ändras efter öfverenskommelse. Allm. tel. 260 55. AUGUSTA RYDELL.

22 a. Laxå—Charlottenberg.

Biljettpris enligt zontaxa, se tab. A sid. 6.

Direkta tåg: Stockholm—Charlottenberg i № 13/32. Direkta vagnar och sofvagnar, se sidan 12.

Km.	Statens järnvägar, spårv. 1.435.	St. 32⁾ *I—III	Pt. 286 II III	Bt. 734 II III	Gt. 1302 III	Pt. 284 II III		Pt. 282 II III	Pt. 288 II III	
	Fr. Stockholm C. 21 a	†:902	†15/6—19/8 925		...	802		1233	...	...
	» Göteborg S. J. 21 b	:1012	*öfv. Hallsb		...	731		1211	...	...
	» Malmö 20 b, 24, 21 b	:300	...	...	*:1020	:1020		730	...	...
	Fr. Laxå	258	507	630	840	120		458	750	
5	» Porla	|	516	641	859	128		506	759	
12	» Hasselfors	|	528	654	927	138		516	810	
23	Till Svartå	|	543	717	956	151		529	826	
	Fr. Örebro 26	...	...	522	...	936		156	612	
	Fr. Svartå	|	546	731	1021	152	...	530	829	
35	» Degerfors	|	606	805	1116	207	Bt. 740	545	850	
38	Till Strömtorp	a340	612	815	1128	212	II III	550	856	
	Till Nora 30	1017	1017	1017	336	745(S.o.H. 600)			...	)
	Fr. Nora 30	...	(S.o.H. 630)		...	...	1227	1227	612	...
	Fr. Strömtorp	|	616	832	1215	213	348	552	857	...
49	» Björneborg	|	634	901	110	228	414	606	915	...
61	Till Kristinehamn	427	651	921	136	242	434	620	932	...
	Till Filipstad 32	1102	1102	...	...	...	Bt. 738	956	...	...
	» Mora 32	419	419	...	...	...	III	...	...	...
	Fr. Mora 32	:106	...	...	...	...	...	...	...	...
	» Filipstad 32	...	...	...	1137	1137	...	1137	...	...
	Fr. Kristinehamn	411	707	936	310	247	550	625	Bt. 742	...
69	» Ölme	|	721	955	340	259	608	636	II III	...
	» Rudsberg	|	×	×	×	|	|	×	O., L.,	...
78	» Väse	|	739	1019	416	311	626	651	S. o. Hd.	...
	Stafnäs	|	×	×	|	|	Bt. 290	×	1/6-15/8	...
90	» Skattkärr	|	801	1048	505	326	III	709	1040	...
	» Alster	|	809	1100	535	333	Hälgfria	716	1049	Pt292
	Till Karlstad Ö.	a454	818	1113	551	341	Onsd. o.	724	1059	II III
	Till Hagfors 34	1015	...	435	...	900	Lörd.	...	...	...
101	Till Karlstad	458	824	1121	627	345	...	728	1105	...
	Fr. Karlstad	502	839	1210	212	350	710	734	...	1126
108	» Skåre	|	852	1238	236	400	725	745	...	1137
121	Till Kil	525	×915	112	308	×414	Ank.	×759	...	1153
	Till Fryksta 1/6-31/8	710	945	145	...	452	...	...	...	...
	» Åmål 61	710	1059	...	543	543	...	943	...	248
	» Göteborg B:s 61	1143	301	...	852	852	...	121:	...	...
	» Filipstad 61	930	305	305	625	...	...	945	...	305
	» Falun 61	204	704	704	...	...	...	...	...	704
	Fr. Falun 61	:315	...	...	...	1015	...	...	...	...
	» Hagfors ö. Deje 34, 61	:704	530	...	...	935	...	...	...	...
	» Filipstad 61	:800	740	840	...	215	...	...	...	...
	» Göteborg B:s 61	:530	432	840	...	840	...	230	...	...
	» Åmål 61	:943	749	1153	...	1212	Bt. 732	638	...	...
	» Fryksta	...	847	1138	...	340	III	735 1/6-15/8		...
	Fr. Kil	532	937	205	...	434	Hälgfria	815	...	...
126	» Fagerås	|	947	234	...	443	Onsd. o.	824	...	...
	Lene	|	×	×	...	×	Lörd.	×	...	...
137	» Boda	|	1009	315	...	500	...	841	...	...
147	» Brunsberg	|	1025	347	...	513	718	854	...	...
154	» Edane	|	1038	422	...	523	733	904	...	...
	Myrom	|	×	|	...	×	×	×	...	...
169	Till Arvika	625	1104	500	...	543	801	924	...	...
	Fr. Arvika	627	1118	616	...	548	...	931	...	...
178	» Ottebol	638	1128	707	...	600	...	943	...	...
189	» Åmot	×652	1148	830	...	614	...	1000	...	...
203	T. Charlottenberg	710	1211	908	...	631	...	1017	...	...
	Till Kristiania Ö.	1030	708	...	...	1026	...	...	...	...

*I kl. end. för resande, som löst sofv.-biljett. — ⁾ Sofvagnar I o. II klass Stockholm—Kristiania. — Gt. 1302: Inställes den 26—28 maj samt 23—25 juni. — Gt. 1304 III; Bt. 736 II III. — Medför ej personv. d. 15/5, 12/6, 10/7, 14/8 o. 11/9.

22 b. Charlottenberg—Laxå.

Biljettpris enligt Zontaxa, se tab. A sid. 6.

Direkta tåg: Charlottenberg—Stockholm 31/14. Direkta vagnar och sofvagnar, se sidan 12.

Km.	Statens järnv., spårv. 1,435.		Pt. 281 II III	Pt. 283 II III	Gt. 1303 III	Pt. 289 II III		St. 31 † *I—III		
	Fr. Kristiania Ö.	...	...	725	...	940	...	605	...	...
	Fr. Charlottenberg	...	725	1127	609	516		×942	...	
14	» Åmot		743	1145	800	541		×952	...	
25	» Ottebol ...III	Bt. 731	757	1159	850	602		1013	...	
34	Till Arvika	III	808	1210	910	615		1025	...	
	Fr. Arvika	626	814	1213	952	624		1027	...	
	» Myrom	|	×	×	|	×		|	...	
49	» Edane	657	835	1232	1053	654		|	...	
56	» Brunsberg	712	845	1242	1120	708		|	...	
66	» Boda	ank.	858	1255	1158	726		|	...	
	» Lene		×	×	|	×		|	...	
77	» Fagerås	...	915	111	1235	746		|	...	
82	Till Kil	...	×923	×119	1254	758		1120	...	
	Till Fryksta	...	945	745	745	...	1/6-31/8 710:		...	
	» Åmål 61	...	1059	543	...	943	...	710:	...	
	» Göteborg B:s 61	...	301	852	...	121:	...	1143:	...	
	» Filipstad 61	...	...	305	...	945	...	930:	...	
	» Hag ors öfv. Deje 61, 34	...	...	435	...	...	Bt. 735	1015:	Pt. 293	
	» Falun 61	...	...	704	...	...	II III	204:	II III	
	Fr. Falun 61	Pt. 291	...	...	...	...	1015	315	...	
	» Filipstad 61	III	740	840	...	...	215	800	840	
	» Göteborg B:s 61	...	432	840	...	230	840	530	...	
	» Åmål 61	...	749	1153	...	638	1212	943	...	
	» Fryksta	...	847	1138	...	)735	340	)735	1138	)1/6-15/8
	Fr. Kil	...	940	134	149	829	425	1128	1213	
95	» Skåre	733	955	140	229	838	445	|	1228	
102	Till Karlstad	744	1005	150	247	850	450	1145	1238	
	Fr. Karlstad	...	1026	204	348	1020	644	1150	910	
	Fr. Hagfors 34	...	535	920	...	...	...	704	...	
103	Fr. Karlstad Ö.	...	1031	209	408	1006	650	p1153	956	
109	» Alster	...	1040	218	426	1017	700	|	1100	
113	» Skattkärr	Bt. 737	1047	225	445	1025	708	|	1131	
	Stafnäs	III	×	×	×		|	|	|	
125	» Väse	634	1105	243	517	Bt. 741	726	|	1209	
	» Rudsberg	×	×	×	×	II III	|	|	|	
134	» Ölme	653	1120	258	540	⊙	740	|	1236	
142	Till Kristinehamn	706	1131	309	556	...	752	1237	1256	
	Till Filipstad Ö:a 32	1102	...	...	958	Bt739	...	1102	...	...
	» Mora 32	419	...	...	...	II III	...	419	...	...
	Fr. Mora 32	Pt. 287	...	...	...	...	...	:106	...	...
	» Filipstad Ö:a 32	II III	600	1737	...	600	...	:713	600	...
	Fr. Kristinehamn	612	1138	316	622	1155	819	1241	137	...
154	» Björneborg	632	1151	330	652	116	825	|	242	...
165	Till Strömtorp	649	1205	344	722	139	839	a122	311	...
	Till Nora 30	1017	336	745(S.o.H. 600)			...	1017	...	...
	Fr. Nora 30	S.o.H. 630		1227	...	...	612	...	...	...
	Fr. Strömtorp	650	1207	346	731	...	845	|	355	...
168	» Degerfors 33	657	1218	352	746	...	851	|	444	...
180	Till Svartå	715	1227	406	810	...	905	|	514	...
230	Till Örebro 26	933	423	730	...	...	740:	...	730	...
	Fr. Svartå	718	1229	407	826	...	906	|	555	...
191	» Hasselfors	735	1248	421	848	...	920	|	635	...
198	» Porla	746	1258	431	901	...	930	|	702	...
203	Till Laxå	754	100	438	911	...	×937	150	715	...
432	Till Malmö 21 a, 24, 20 a	928	...	714:	...	...	*714:	1258	...	...
686	» Göteborg S. J. 21 a	740	705	907	...	...	*Öfver	702	...	...
432	» Stockholm C. 21 b	...	622	910	†16/6-20/8 705		Hallsb.	†755	...	...

Hälgfr. onsd. o. lörd. (Bt. 731, Pt. 291). — *I kl. end. för resande, som löst sofv.-biljett. — † Sofvagnar: I o. II kl. Kristiania—Stockholm. — Bt. 733 II III; Pt. 285 II III; Gt. 1301 III: Inställes den 26—28 maj samt 23—25 juni. — ⊙ Onsd., Lörd., S. o. H. 1/6-15/9.

Se Aktie-Bol. Stockholms Handelsbanks annons på Statens Järnvägsbiljetter.

Vänd på biljetten!

GÖTEBORGS HANDELS- & SJÖFARTS-TIDNING finnes hos tågbuden och i kioskerna vid de större stationerna. Uppl. 28,000 ex. Lördagar 52,000 ex.

Kostnadsförslag och värderingar ● Kungsgatan 41, Stockholm. ● Rikstel. 89 63. Allm. 150 31.

Billighetsresor till Stockholm, se sidan 11.

Lokaltåg Stockholm—Älfsjö.

Km.	Statens järnvägar, spårvidd 1.435.	Pt. 81 III Skd.	Pt. 83 ⚒	Pt. 85 III	Pt. 87 ⊙	Pt. 89 II III	Pt. 151 II III S.o.Hd.	Pt. 63 II III S.o.H.	Pt163 III	Pt. 91 II III	Pt. 93 III	Pt165 III	Pt. 167 III	Pt. 95 II III	Bt603 III	Pt. 153 II III Skd.	Pt147 III	Pt. 97 III	Pt155 II III	Pt. 99 II III	Pt. 57 III	Pt149 II III	Pt159 II III	Pt. 59 ⊙	Pt. 157 II III S.o.H.	Pt. 77 II III
	Fr. Stockholm C.	505	645	737	824	924	1035	1105	1122	1200	1246	132	238	323	...	405	425	515	533	633	726	815	922	1008	1120	1130
	» Stockholm S.	...		727	822	922	|	...	1118	1158	1244	116	230	314	...	...	410	513	...	624	717	814	...		...	...
4	» Liljeholmen	515	655	747	834	934	|	p1114	1132	1210	1256	142	248	333	340	|	435	525	|	643	736	825	932	1018	|	1140
8	Till Älfsjö	522	702	754	841	941	|	p1122	1139	1217	103	149	255	340	352	|	442	532	|	650	743	832	932	1025	|	1146
	Till Nynäsh. Skd.	...	827	...	...	1104	...	...	...	145	...	...	...	500	...	509	...	...	722	...	...	...	1052	...	...	...
	» Nynäsh. S.o.Hd.	...	...	...	...	1117	1139	...	...	145	...	...	...	500	...	...	...	...	722	...	...	...	1052	...	1235:	...

⚒ II III kl. skd, III kl. S. o. Hd. ⊙ II III kl. S. o. Hd. III kl. skd.

Lokaltåg Älfsjö—Stockholm.

Km.	Statens järnvägar, spårv. 1,435.	Pt. 80 III Skd.	Pt. 82 III Skd.	Pt. 84 *	Pt. 86 II III	Pt. 88 II III	Pt. 152 II III	Pt. 90 III	Bt. 604 III	Pt. 166 II III	Pt. 92 III	Pt. 94 III	Pt. 168 III	Pt. 148 III	Pt. 154 II III	Pt. 96 III	Pt. 98 III	Pt. 100 II III	Pt. 150 II III	Pt158 III	Pt. 58 II III	Pt156 II III S.o.H.	Pt. 60 ⚒
	Fr. Nynäshamn Skd.	...	...	...	600	740	839	...	...	1052	...	...	...	...	257	...	...	542	...	...	815	...	...
	» Nynäshamn S. o. H.	...	...	...	600	...	820	...	...	1105	...	...	...	...	257	...	...	542	...	...	815	910	...
	Fr. Älfsjö	537	622	712	819	922	|	1017	1137	1225	113	229	313	355	|	502	553	700	815	902	945	|	1035
4	» Liljeholmen	544	629	719	826	929	|	1024	1202	1232	120	236	320	402	|	509	600	707	822	909	952	|	1042
	Till Stockholm S.	a†	a†	739	842	952	...	...	1230	1243	130	253	330	412	...	519	613	728	843	...		...	...
8	» Stockholm C.	555	640	728	835	938	943	1033	1213	1241	129	245	329	411	422	518	609	716	831	918	1001	1015	1051

† Södra Tunnelmynningen. * II III kl. Skd. S. o. H. III klass: ⚒ III kl. Skd., II, III S. o. H.

Ett sant nöje

blir rakningen om Ni i stället för raktvål och pulver använder Hylin's antiseptiska flytande

Rak-Crème "RAKIN".

C:a 10 droppar på en fuktad rakborste framkallar ett ymningt, fint parfymeradt, crèmeliknande lödder, som uppmjukar skäggbottnen bättre och fortare än något annat rakmedel.

Genom sina balsamisk-antiseptiska egenskaper utöfvar »Rakin» ett särdeles välgörande inflytande på huden samt förhindrar irritation samt hudrodnad.

»Rakin» tillhandahålles i Parfymeri- & Herrekiperingsaffärer till **1.50** per flaska och **60** öre per tub.

Hylin & C:os F. A. B., Stockholm.
H. M. Konungens Hofleverantör.

HÔTEL & RESTAURANT TEMPERANCE
— 3 BRYGGAREGATAN 3, STOCKHOLM. —
3 minuter fråg Centralen.
Förstklassigt. Rikstelefon 50 67, 90 35. Inga drickspengar.

HOTEL DROTT
47 DROTTNINGGATAN 47
STOCKHOLM.
Nytt. Förstklassigt. Centralt läge.
Innehafvare: Emma Möller.
Rikstel. HOTEL DROTT. Allm. Tel. 425, 542, 242 99.

Frans Svensson
Cigarrhandelsfirma
2 Stureplan, Strandvägen 9
STOCKHOLM.

Hôtel Arffursten
48 Drottninggatan 48
□ STOCKHOLM. □
Riks 118 42, » 118 43. Allm. 71 51, » 73 21.
Matsal. Telefoner i alla rummen. Elektriskt ljus. Centralvärme. Bad. Hiss. Förstklassigt. Vördsamt *Margit Grannas.*

Hotell Victoria,
14 Norra Smedjegatan 14, Stockholm.
Riks **53** (Hörnet af Herkulesgatan) Allm. **66 57**
Post- och telegrafadress: Hotell Victoria.
Stockholms äldsta, billigaste och mest välkända första klassens privathotell. Tyst och fridfullt läge strax vid Brunkebergs och Gustaf Adolfs torg. Elektriskt ljus och telefon på rummen.
Vördsamt Carl Pettersson.

Aktiebolaget Wilh. Harmsen, Stockholm.
Utföra ny- och ombyggnader af kvarnar, leverera alla för modern kvarndrift erforderliga maskiner och redskap.
WILH. HARMSEN STOCKHOLM — NAXOSSMÄRGELKVARNSTENAR — INREGISTRERADT VARUMÄRKE
Elektriska maskiner, Suggasverk, Fotogenmotorer, Turbiner, Transmissioner. Automatiska vägar, Transportanläggningar.

Hotel MONOPOL
8 Stora Vattugatan 8, Stockholm
Rikstelefon **34 35** Allm. Telefon **73 49**
Rekommenderar sina bättre och enklare rum från lägre till högre pris.
Högaktningsfullt *Stina Dahlqvist.*

HOTEL & PENSIONAT
Stureplan 13, 3 tr., Stockholm.
Rikstelefon 37 27. Allm. Tel. 113 28.
Hiss. — Spårvagn från Centralstationen till Stureplan.
Rekommenderar sina ljusa trefliga rum med alla nutida bekvämligheter.
Vördsamt
MÄRTA ERIKSSON fr. Sala.

För resande!
MÖBLERADE RUM med elektriskt ljus
till moderata priser
Birger Jarlsgatan 8, 3 tr. upp
Allm. tel. 123 17 STOCKHOLM Rikstelefon 72 63.
Spårv. till porten
Obs.! Ej att förväxla med hotellet 1 och 2 tr. upp. **Obs.!**
Anna Gustafsson.

Hôtel Bristol
23 Gamla Kungsholmsbrogatan 23
STOCKHOLM
Rekommenderar sina väl möblerade rum till moderat pris. Elektriskt ljus.
Rikstelefon **95 06**. Allm. Tel. **206 65**.
Vördsamt Ax. Eriksson, förut anställd å Hotell Bellman.

RESTAURANT och CAFÉ "METROPOL"
STOCKHOLM.
Elegant Matsal och Café!
- Ny utmärkt ventilation! -
In- och utländska tidningar.
1:sta klass svenskt kök.
Telefoner: **Allm. 82 59. Riks. 22 65.**
För beställn.: **Allm. 75 67.**
Vördsamt
Wilhelm Strandberg.

I Fröken Gyllenrams välkända Pensionat,
7 Linnégatan, Stockholm,
emottagas resande på kortare eller längre tid. Telefon i alla rum.
Riks. 61 86. Tyst läge.
On parle Francais. Englich spoken. Man spricht Deutsch.
Telegramadr.: Gyllie.

OBS.! Champagne Delbeck & C:o
annons sid. 8.

GÖTEBORGS HANDELS- OCH SJÖFARTSTIDNING.
— Upplaga 28,000 ex. Lördagar 52,000 ex. —
finnes hos tågbuden och i kiosKerna vid de större stationerna.

21 b. Göteborg—Stockholm. *Biljettpris Zontaxa A sid. 6. Supplementståg.

	Fr. Malmö 148	...	:1015	...	:1015	...	...	...	...	738	738	...	1032	1032	738	† Skd.	S. o. H. fr. Göteborg	† Skd.	† Skd.	† Skd.	...	...	...	...	1032	...	...	1032	...	:1015
	» Hälsingb. F. 147, 148	...	:1102	...	:1102	...	...	...	...	844	844	...	1250	106	844						...	...	...	...	106	...	...	106	...	:1102
	» Halmstad 148	...	128	...	128	...	...	...	552	1059	1059	...	328	419	1059						...	...	...	...	419	552	...	419	...	128
	» Varberg 148	...	304	...	304	*502	...	...	837	1227	1227	711	505	634	1227						..	711	...	...	634	837	...	634	...	304
Km.	Stat. j., spårv. 1,435.	...	Gt.1202 III	Pt. 220 III	Pt. 52 II III	Pt. 218 III	Pt. 550 II III	Pt. 206 II III	St. 10 I II III	Pt. 212 II III	Pt. 202 II III	Pt. 204 II III	Pt. 208 II III	St. 4 I* II III	Pt. 214 II III	Pt. 210 II III†	Pt. 298 II III S	Pt. 228 III†	Pt. 226 III†	Pt. 222 III†	Pt. 296 III	Pt. 224 III	Pt. 552 III	Pt. 216 III	Pt. 216 II III S.H.	St. 20 II III	...	St. 30 I* II III	...	Pt. 516 II III
	Fr. Göteborg S. J.	...	454	Skd. 657	731	Skd. 937	1051	1030	1211	†220	353	521	730	(1010	305	1025	1130	512	100	310	408	532	715	836	836	1204	...	(1005	...	741
	Fr. Trollhättan 61	...	...	...	...	648	..	648	...	1000	110	...	455	804	...	804	...	...	...	110	...	...	...	...	...	...	...	...	...	...
	Fr. Olskroken	...	│	703	737	p942	│	1035	│	225	358	p525	735	(p1015	│	1040	│	518	p104	315	413	537	p712	p842	842	│	...	│	...	7..
	Säfvenäs	...	│	×	│	×	│	×	│	×	│	│	│	│	│	a	a	a	×	│	×	×	×	×	×	│	...	│	...	│
	Frändtorp	...	│	×	│	×	│	×	│	×	│	│	│	│	│	a	a	a	×	×	×	×	×	×	×	│	...	│	...	│
9	» Partille	...	│	720	746	959	│	1048	│	240	p406	│	p743	(p1023	│	1052	a1143	534	110	×327	427	552	734	857	859	│	...	│	...	×7..
	Kåhög	...	│	×	│	×	│	×	│	×	│	│	×	│	│	a	a	Ank.	Ank.	338	Ank.	×	Ank.	Ank.	×	│	...	│	...	│
15	» Jonsered	...	527	732	754	1012	│	1059	│	252	414	│	753	(p1031	│	1103	a1154	...	...	Ank.	...	604	...	...	911	│	...	│	...	×8..
	Aspen	...	│	Ank.	│	×	│	×	│	×	×	│	×	│	│	a	a	...	...	...	...	609	...	...	×	│	...	│	...	│
20	» Lerum	...	547	...	803	1024	p1117	1110	│	304	426	548	805	(p1040	×328	1114	a1204	...	...	...	...	Ank.	...	...	923	│	...	│	...	8..
	Stenkullen	...	×	...	│	Ank.	×	×	│	×	×	×	×	│	×	a	a	...	...	...	...	...	...	...	Ank.	│	...	│	...	│
27	» Floda	...	618	...	814	...	1128	1122	│	318	438	620	818	(p1051	×339	1126	a1214	...	...	...	...	...	...	...	...	│	...	│	...	8..
35	» Norsesund	...	644	...	826	...	1139	1134	│	329	449	611	831	│	351	1137	a1225	...	...	...	...	...	...	...	...	│	...	│	...	8..
	Västra Bodarne	...	│	...	×	...	×	×	│	×	×	×	×	│	×	a	a	...	...	...	...	...	...	...	...	│	...	│	...	│
	Löfvekulle	...	│	...	×	...	×	×	│	×	×	×	×	│	×	a	a	...	...	...	...	...	...	...	...	│	...	│	...	│
46	Till Alingsås	...	710	...	843	...	1155	1151	101	346	506	627	847	1113	407	1153	1240	...	...	...	...	...	...	...	...	│	...	│	...	8..
	Fr. Alingsås	...	755	...	845	...	...	1202	101	│	514	...	854	1114	*Endast för resande, som löst sofvagnsbiljett.			...	...	...	...	...	...	...	...	p1250	...	p1057	...	86..
52	» Torp	...	813	...	854	...	...	1213	│	│	523	...	904	│				...	...	...	...	...	...	...	...	│	...	│	...	×90..
60	» Lagmansholm	...	838	...	904	...	...	1225	│	│	533	...	914	│				...	...	...	...	...	...	...	...	│	...	│	...	91..
67	» Vårgårda	...	930	...	916	...	...	1237	│	│	544	...	925	×1137				...	...	...	...	...	...	...	...	│	...	│	...	93..
80	Till Herrljunga	...	1000	...	930	...	...	1257	136	│	559	...	940	1152				...	...	...	...	...	...	...	...	122	...	1130	...	94..
	Till Vänersborg 84	...	120	...	120	...	...	353	353		...	...	...	713:	...	...	...	...	...	...	...	...	...	...	...	353	...	713:	...	...
	» Uddevalla 84	...	245	...	245	...	...	530	530		...	...	...	820:	...	...	...	...	...	...	...	...	...	...	...	530	...	820:	...	...
	» Lidköping 84, 74	...	...	...	1237	...	...	510	510		...	...	...	940:	...	...	...	...	...	...	...	...	...	...	...	510	...	940:	...	...
	» Borås Ö. 82	...	...	...	123	...	...	...	647		910	...	...	650	...	...	...	...	...	...	...	...	...	...	...	647	...	...	...	...
	Fr. Varberg 82	...	...	...	450	...	...	...	854		1226	...	...	726	...	...	...	...	...	...	...	...	...	...	...	...	...	...	...	45..
	» Borås Ö. 82	...	...	...	753	...	...	...	1202		320	...	540	1033	...	...	...	...	...	...	...	...	...	...	...	...	...	...	...	75..
	» Uddevalla 84	...	...	...	610	...	...	850	850		1245	...	...	830	...	...	...	...	...	...	...	...	...	...	...	850	...	...	...	61..
	» Vänersborg 84	...	...	...	714	...	...	1000	1000		215	...	355	935	...	...	...	...	...	...	...	...	...	...	...	1000	...	...	...	71..
	Fr. Herrljunga	...	1030	...	934	...	...	104	141		607	...	944	(1157	...	...	...	...	...	...	...	...	...	...	...	126	...	(1139	...	95..
87	» Fåglavik	...	1057	...	944	...	...	116	│		617	Gt. 1208 III	×1000	│	...	...	...	...	...	...	...	...	...	...	...	│	...	│	...	100..
	» Källeryd	...	1118	...	952	...	...	126	│		625	...	×1014	│	...	...	...	...	...	...	...	...	...	...	...	│	...	│	...	100..
101	» Floby	...	1150	...	1003	...	...	141	│		636	...	×1036	│	...	...	...	...	...	...	...	...	...	...	...	│	...	│	...	101..
107	» Odensberg	...	1215	...	1012	...	...	153	│		645	...	×1053	│	...	...	...	...	...	...	...	...	...	...	...	│	...	│	...	102..
114	Till Falköping R.	...	1236	...	×1021	...	...	205	218		654	...	1111	1236	...	...	...	...	...	...	...	...	...	...	...	200	...	1216	...	×10..
183	Till Jönköping 24	...	...	...	110	...	...	401	401		852	...	...	548	...	...	...	...	...	...	...	...	...	...	...	401	...	548	...	...
	» Ulricehamn 93	...	...	...	...	...	...	Bt. 748	630		818	...	...	815	...	...	...	...	...	...	...	...	...	...	...	630	...	815	...	...
	» Halmstad 93, 95	...	...	...	...	...	...	III	...		1150	...	...	914	(Limmared)	...	...	...	...	...	...	...	...	...	...	...	...	914	Limmared	...
	Fr. Halmstad 95, 93	...	...	...	:406	...	...	925	925		...	...	...	:410	(Limmared)	...	...	...	...	...	...	...	...	...	...	...	...	:410	Limmared	:40..
	» Ulricehamn 93	...	...	...	715	...	...	106	106		...	...	...	:710	...	...	...	...	...	...	...	...	...	...	...	...	...	:710	...	71..
	» Malmö 20 b. 24	...	...	Gt.1252	:1020	...	...	730	730		...	...	Bt. 750	:300	...	...	...	...	...	...	...	...	...	...	...	...	...	...	Pt. 514	:10..
	» Jönköping 24	...	...	III	801	...	...	114	114		510	...	III	:1048	...	...	...	...	...	...	...	...	...	...	...	...	...	...	II III	80..
	Fr. Falköping R.	...	110	535	1035	...	...	249	232	...	706	...	750	(1243	...	...	...	...	...	...	...	...	...	...	...	210	...	(1225	1000	110..
	Valtorp	...	│	×	│	...	...	×	│	...	×	...	│	│	...	...	...	...	...	...	...	...	...	...	...	│	...	│	│	│
129	Till Stenstorp	...	143	613	1049	...	...	323	248	...	724	...	811	1258	...	...	...	...	...	...	...	...	...	...	...	224	...	1240	1015	11..
	Till Tidaholm 66	...	...	...	1210	...	...	...	415	...	835	Pt. 300	...	1210	...	...	...	...	...	...	...	...	...	...	...	415	...	1210	1210	...
	» Hjo 66	...	...	...	1225	...	...	...	435	...	900	III	...	805	...	...	...	...	...	...	...	...	...	...	...	435	...	805	1225	...
	» Hästholmen 66	...	...	...	150	...	...	...	615	...	...		...	940	S. o. Hd.	...	...	...	...	...	...	...	...	...	...	...	...	...	750	...
	» Skara 78	...	...	809	1236	...	...	503	503	...	852	S. o. H.	...	809	...	...	...	...	...	...	...	...	...	...	...	503	...	809	1236	...
	» Lidköping 78	...	...	915	150	...	...	555	555	...	955	Juni—	...	915	...	...	...	...	...	...	...	...	...	...	...	555	...	915	750	...
	Fr. Tidaholm 66	...	...	...	840	...	...	135	135	...	535	Aug.	...	:535	...	...	...	...	...	...	...	...	...	...	...	...	...	:535	840	84..
	» Hjo 66	...	...	...	840	...	...	115	115	...	515		...	:515	...	...	...	...	...	...	...	...	...	...	...	...	...	:515	840	84..
	Fr. Stenstorp	...	200	638	1052	...	...	342	250	...	728	...	...	(1259	...	...	...	...	...	...	...	...	...	...	...	226	...	(1241	1019	11..
139	» Skultorp	...	×225	711	1105	...	...	409	│	...	741	900	...	│	...	...	...	...	...	...	...	...	...	...	...	│	...	│	×1031	11..
145	Till Sköfde	...	238	724	1112	...	...	421	308	...	748	912	...	115	...	...	...	...	...	...	...	...	...	...	...	241	...	1257	1039	114..
189	Till Karlsborg 27	...	429	S.H.850	1242 Skd.	...	...	...	429	...	908	...	...	Skd. 800	S.o.H. 850	...	...	...	...	...	...	...	...	...	...	429	...	800	1242	...
	Fr. Lidköping 78, 79	...	105	...	715	...	...	...	105	...	350	...	...	:821	...	...	...	...	...	...	...	...	...	...	...	...	...	:821	715	71..
	» Skara 78, 79	...	154	...	825	...	...	...	154	...	506	...	...	:910	...	...	...	...	...	...	...	...	...	...	...	...	...	:910	825	82..
	» Karlsborg 27	...	145	...	804	...	...	...	145	...	500	...	...	:500	...	...	...	...	...	...	...	...	...	...	...	...	...	:500	804	80..
	Fr. Sköfde	...	327	745	1117	...	...	440	314	...	755	...	...	(118	...	...	...	...	...	...	...	...	...	...	...	245	...	(1258	1052	114..
	» Ulfängen	...	│	×	a	...	...	×	│	...	×	...	...	│	...	...	...	...	...	...	...	...	...	...	...	│	...	│	a	a
160	» Väring	...	a356	831	1133	...	...	523	│	...	814	...	...	│	...	...	...	...	...	...	...	...	...	...	...	│	...	│	×1107	120..
167	» Tidan	...	a413	850	1142	...	...	543	│	...	823	...	...	│	...	...	...	...	...	...	...	...	...	...	...	│	...	│	×1116	121..
171	Till Moholm	...	425	908	1148	...	...	553	337	...	829	...	...	143	...	...	...	...	...	...	...	...	...	...	...	308	...	123	1123	121..
	Till Mariestad 74	...	641	1000	1245	...	...	641	424	...	...	...	...	625	...	...	...	...	...	...	...	...	...	...	...	424	...	625	1245	...
	Fr. Lidköping 74	...	...	...	850	...	...	1239	...	...	1239	...	...	:914	...	...	...	...	...	...	...	...	...	...	...	...	...	:914	...	85..
	» Mariestad 74	...	152	810	1100	...	...	500	152	...	500	...	...	:1100	...	...	...	...	...	...	...	...	...	...	...	152	...	:1100	...	110..
	Fr. Moholm	...	440	941	1150	Bt. 746	...	615	338	...	830	...	...	(144	...	...	...	...	...	...	...					309	...	(124	1125	121..
184	» Töreboda	...	545	1008	1205	III 444	...	640	353	...	849	...	...	201	...	...	...	...	...	...	...					323	...	p138	1142	123..
198	» Älgarås	...	×618	Ank.	1221	│	...	Ank.	│	...	905	...	...	│	...	...	...	...	...	...	...					│	...	│	×1157	124..
206	Till Gårdsjö	...	642	...	1231	521	...	...	417	...	915	...	...	│	...	...	...	...	...	...	...					345	...	│	1208	10..
	Fr. Skara 77	...	...	...	900	...	...	...	1245	...	505	S. o. H.	...	...	...	...	...	...	...	...	...					...	...	...	...	90..
	» Lidköping 77	...	...	...	850	...	...	...	1239	...	...	...	...	...	...	...	...	...	...	...	...					...	...	...	...	85..
	» Mariestad 77	...	...	...	1100	...	...	...	240	...	510	(S. o. H. 720)	...	...	...	...	...	...	...	...	...					...	...	...	...	110..
	Fr. Gårdsjö	...	651	...	1233	526	...	...	418	...	917	...	...	{ │	...	...	...	...	...	...	...					346	...	{ │	1210	10..
215	» Finnerödja	...	714	...	1244	544	...	...	│	...	928	...	...	│	St. 14 I* II III	...	...	...	...	...	...					│	St. 14 I* II III	│	×1220	11..
229	Till Laxå	...	748	...	1258	608	...	...	441	...	943	...	...	252	...	...	...	...	...	...	...					407	...	a233	1236	12..
330	Till Karlstad 22 a	...	932 (Kristineh.)		345	1121	...	...	728	...	...	...	...	458	16/8—20/8	...	...	...	...	...	...					728	...	458	345	...
432	» Charlottenberg 22a	...	...	...	631	...	...	...	1017	...	...	...	...	710	...	...	...	...	...	...	...					1017	...	710	631	...
	» Kristiania Ö.	...	...	...	1026	...	...	...	...	...	...	...	...	1030	...	...	...	...	...	...	...					...	...	1030	1026	...
	Fr. Kristiania Ö.	...	...	Pt. 252	...	...	...	...	725	...	...	...	...	:605	:605	...	...	...	...	...	...					...	:605	...	...	...
	» Charlottenberg 22b	...	...	II III	725	...	...	...	1127	...	...	...	...	:942	:942	...	...	...	...	...	...					...	:942	...	...	72..
	» Karlstad 22 b	(Kristineh.)		612	1026	...	...	...	204	...	644	...	...	:1150	:1150	...	...	...	...	...	...					...	:1150	...	...	102..
	Fr. Laxå	...	810	802	116	620	...	...	453	...	950	...	...	{304	{224	...	...	...	...	...	...					414	{224	{ │	1246	14..
244	» Vretstorp	...	848	823	132	648	...	...	509	...	1007	...	...	a320	│	...	...	...	...	...	...					430	232	│	102	20..
	Östansjö	...	│	×	×	×	...	...	│	...	×	...	...	│	│	...	...	...	...	...	...					│	│	│	×	│
259	Till Hallsberg	...	922	846	×150	717	...	...	524	...	1025	...	...	337	255	...	...	...	...	...	...					445	255	316	120	21..
284	Till Örebro 23	...	1042	948	301	820	...	...	618	...	1111	...	...	550	550	...	...	...	...	...	...					618	550	550	301	...
	Fr. Örebro 23	...	Gt.1004	...	120	723	...	...	432	...	645	...	...	1220	1220	...	...	...	...	...	...					307	1220	1220	...	12..
	Fr. Hallsberg	...	III 411	Bt. 604	210	II III 803	...	...	535	...	II III 758	...	...	{352	{301	...	...	...	...	...	...					503	{301	{333	...	22..
272	Till Pålsboda	...	442	III	225	817	...	...	554	...	822	...	...	410	×318	...	...	...	...	...	...					521	×318	351	...	24..
	Till Finspong 64	...	...	...	722	Pt. 54 1027	...	...	...	...	Bt. 606 ...	*End. f. res. som löst sofv.-bilj.	...	1027	...	...	...	...	...	...	...					...	...	1027	...	...
	» Norrköping Ö. 64	...	...	...	1010	1202	...	...	...	...	...		...	1202	...	...	...	...	...	...	...					...	...	1202	...	...
	Fr. Finspong 64	...	...	...	918	...	...	...	...	...	619		...	:619	:619	...	...	...	—	...	...					...	:619	:619	...	91..
	Fr. Pålsboda	...	458	...	226	818	...	...	555	...	836		...	411	×318	...	...	...	...	...	...					522	×318	352	...	24..
284	» Kilsmo	...	536	...	238	×829	...	...	│	...	901		...	│	│	...	...	...	...	...	...					│	│	│	...	25..
294	» Högsjö	...	612	...	250	×841	...	...	│	...	925		...	│	│	...	...	...	...	...	...					│	│	│	...	30..
303	» Vingåker	Pt. 302	650	...	300	851	...	...	│	...	948		...	442	│	...	...	...	...	...	...					│	350	426	...	32..
316	» Baggetorp	I* II	725	...	318	×904	...	Bt. 602	│	Pt. 56	1011		...	│	│	...	...	...	...	...	...					│	│	│	...	│
324	Till Katrineholm	III	744	...	322	×914	...	II III	640	II III	1029		...	522	411	...	...	...	...	...	...					611	411	449	...	3..
	Fr. Katrineholm	(346	...	352	332	926	...	1125	647	715	...	...	...	502	417	...	...	...	...	...	...					618	417	456	...	3..
334	» Valla	×358	...	432	344	×937	...	1146	│	728	...	...	...	│	│	...	...	...	...	...	...					│	│	│	...	40..
339	» Kantorp	│	...	444	351	×944	...	1156	│	735	...	...	...	│	│	...	...	...	...	...	...					│	│	│	...	41..
	Holbonäs	│	...	│	│	│	...	│	│	×	...	...	...	│	│	...	...	...	...	...	...					│	│	│	...	│
347	Till Flen	414	...	520	401	955	...	1212	711	747	...	...	...	534	442	...	...	...	...	...	...					643	442	523	...	4..
	Till Eskilstuna C. 47	700	...	700	558	1125	...	210	1008	1008	...	...	...	700	700	...	...	...	...	...	...					1008	700	700	...	...
	» Nyköping 47	735	...	735	616	1142	...	238	1038	1038	...	...	...	735	735	...	...	...	...	...	...					1038	735	735	...	...
	Fr. Nyköping 47	:810	...	...	...	829	...	1012	...	544	...	...	...	...	...	...	...	...	...	...	...					...	...	...	...	...
	» Eskilstuna C. 47	:845	...	...	...	850	...	1027	...	608	...	...	...	...	...	...	...	...	...	...	...					...	...	...	...	...
	Fr. Flen	(417	...	519	406	958	...	1250	713	752	...	...	...	{535	{443	...	...	...	...	...	...					644	{443	{524	...	47..
355	Till Skebokvarn	│	...	533	415	1007	...	104	│	801	...	...	...	│	│	...	...	...	...	...	...					│	│	│	...	43..
	Till Malmköping 48 b	...	...	...	441	1040	...	...	...	843	...	...	...	...	...	...	...	...	...	...	...					...	...	...	...	...
	Fr. Skebokvarn	{ │	...	553	417	1007	...	107	│	803	...	...	...	│	│	...	...	...	...	...	...					│	│	│	...	4..
362	» Sparreholm	│	...	612	427	×1017	...	141	│	813	...	...	...	553	a459	...	...	...	...	...	...					│	a459	│	...	44..
374	» Stjärnhof	│	...	641	441	×1031	...	212	│	827	...	...	...	×607	a514	...	...	...	...	...	...					│	a514	│	...	45..
383	» Björnlunda	│	Pt. 64	705	453	×1043	...	235	│	839	...	...	...	×620	a527	...	...	...	...	...	...					│	a527	│	...	50..
392	Till Gnesta	506	II III	721	503	1054	...	251	×757	849	...	...	...	631	539	...	...	...	...	...	...					733	539	615	...	51..
	Fr. Gnesta	515	652	755	505	1059	...	Pt. 70 II III 301	×757	851	...	...	...	631	546	...	...	...	...	...	...					738	546	628	...	52..
399	» Mölnbo	│	702	836	515	×1108	...	311	│	910	...	...	...	│	│	...	...	...	...	...	...					│	│	│	...	53..
410	» Järna	│	719	910	528	1123	...	324	│	927	...	...	...	│	│	...	...	...	...	...	...					│	│	│	...	54..
421	Till Saltskog	548	731	930	540	1138	...	335	826	939	...	...	...	706	618	...	...	...	...	...	...					812	618	702	...	55..
422	Till Södertälje	602	747	1007	550	1144	...	344	833	945	...	Pt. 62 II III	Pt. 66 II III	715	627	Söd.tunnelm.	Bt.604 III	Pt. 78 II III	Pt. 72 II III	Pt. 74 II III	Pt. 76 II III					833	627	715	...	...
	» Mariefred 48	1001	...	Pt. 68	852	333	...	720	...	...	...	...	...	1001	1001		...	...	...	...	...					...	1001	1001	...	...
	» Strengnäs 48	1155	...	II III	935	415	...	...	...	...	t. 162 III Skd.	...	...	1055	1055		...	...	...	...	612					...	1055	1055	...	...
	Fr. Eskilstuna C. 48	...	...	707	...	...	...	110	...	...		...	...	...	...		...	...	...	...	620					...	...	...	...	...
	» Strengnäs 48	...	...	737	...	...	...	150	...	...		...	...	...	...		...	925	...	...	730					...	...	...	...	...
	» Mariefred 48	...	...	832	...	...	...	225	...	...		...	...	...	...		...	1007	...	...	...					...	...	...	...	...
	» Södertälje	545	729	949	533	1128	...	327	815	932	609	631	844	650	610		949	146	620	733	842					733	610	650	...	53..
	Fr. Saltskog	(556	741	959	542	1137	...	340	827	942	615	638	851	707	619	Pt. 82 III Skd.	1007	152	627	741	851					819	619	706	...	55..
	Igelsta	│	×	×	│	│	...	×	│	│	│	×	×	│	│		│	×	×	×	×					│	│	│	...	│
429	» Rönninge	×608	754	1012	│	│	...	354	│	954	×631	651	904	│	│		1026	205	640	754	905					│	│	│	...	│
	Uttran	│	×	×	│	│	...	×	│	×	│	×	×	│	│		│	×	×	×	×					│	│	│	...	│
435	» Tumba	×616	803	1021	│	│	...	404	│	1004	643	700	913	│	│	...	1047	214	649	803	915					│	│	│	...	│
	Tullinge	│	×	×	│	│	...	×	│	×	│	×	×	│	│	...	│	×	×	×	×					│	│	│	...	│
444	» Huddinge	×631	819	1037	│	│	...	421	│	1019	...	715	928	│	│	618	1109	229	704	819	930					│	│	│	...	│
450	Till Älfsjö	a640	a826	a1044	│	│	...	a429	│	a1029	Ank.	a722	a936	│	│	621	1121	a236	a711	a826	a937					│	│	│	...	│
	Fr. Nynäshamn 43	...	...	...	...	...	...	...	...	...	...	...	...	...	...	...	...	...	...	...	...					...	...	...	...	...
	Fr. Älfsjö	│	│	│	│	│	...	│	Restau-	│	...	│	│	{ │	{ │	622	1137	│	│	│	│					{ │	{ │	{ │	...	│
454	» Liljeholmen	649	833	1051	│	│	...	437	rationsvagn	1034	...	729	942	│	│	629	1202	243	718	833	945					│	│	│	...	│
456	Till Stockholm S:a	...	842	1101	...	...	...	447	│	...	...	739	952	│	│	Sa	1230	253	728	843	...					│	│	│	...	│
458	» Stockholm C.	658	842	1100	623	1221	...	446	919	1043	...	738	951	755	705	640	1218	262	727	842	954					906	705	754	...	6..

Anmärkningar tryckta lodrätt i kolumnerna:
- Skd. (Pt. 220, Pt. 218)
- Sön- o. Helgd. (Pt. 550)
- Skd. fr. Lerum Dagl. t. Lerum (Pt. 206)
- Restaurationsvagn Göteborg—Stockholm (St. 10)
- † Dagl. Göteb.—Floda samt Floda—Alingsås dagl. under maj och sept., S. och Hd. under juni—aug. (Pt. 212)
- Söckend. (Pt. 204)
- Skd. Juni—Aug. (Pt. 214)
- 1/5—15/6, 21/8—30/9 (t. 162)
- Senareläggés Katrineh.—Saltskog d. 22 o. 23 juni. Se anst. å stat:na (Bt. 604)
- Se anm. 18, 10 och 11 å sid. 45.
- Se anm. 16 och 4 å sid. 45.
- Se anm. 13, 1 och 6 å sid. 45.
- Se anm. 4 och 16 å sid. 45.
- Går den 22 juni.
- Går natten till den 22 juni.
- Går nätterna till den 22 juni.
- Går den 25 och 26 maj.
- Går den 25 maj och den 22 juni.
- Se anm. 6 och 13 å sid. 45.
- Se anm. 1, 13 och 6 å sid. 45.
- Se anm. 10, 11 o. 18 å sid. 45.
- Går den 23 juni.

Att observera vid läsandet af vidstående tabell.

a Att resande endast få afstiga tåget.
p Att resande endast få påstiga tåget.

Direkta tåg:
Göteborg—Sthlm i № 4, 10, 52.
Älfsjö—Värtan i № 80.

Direkta vagnar sofvagnar m. m. se sid. 12.

Restaurationsvagn I, II, III kl. i tåg 10 *Göteborg—Sthlm.*

Observera!
Ranklinje framför ett tåg betyder att det medför I och II kl. sofvagnar.
Göteborg—Sthlm i № 4
Kristiania—Sthlm i 31/4. 31/14.

Billighetsresor till Stockholm se sid. 11.

23. Krylbo—Mjölby.

Biljettpris zontaxa A, sid. 6.

Km.	Station														
	Fr. Östersund 7	...	...	...	...	...	:633	...	...	:633	...	...	...	...	538
	» Sundsvall 11, 7	...	...	...	...	...	:610	...	...	:610	...	...	...	...	520
	» Insjön 62	...	...	...	...	...	...	...	...	...	...	...	520	...	1215
	» Borlänge 62	...	...	...	...	...	:825	...	...	:357	...	...	830	...	127
Km.	Statens järnv., spårv. 1,435.						Pt171 II III			Gt.1151 III			Gt. 1363 III		Pt. 175 II III
	Fr. Krylbo ⚔	...	...	...	...	...	752	...	...	520	...	...	215	...	540
	Hökmora	...	...	...	...	...	×	...	...	|	...	...	|	...	×
16	» Karbenning	...	...	...	...	...	816	...	...	606	...	...	×251	...	604
22	Till Snyten	...	...	...	...	...	824	...	...	623	...	...	|	...	612
	Till Kolbäck 37, 36, 38	...	...	...	...	...	440	...	...	...	...	...	...	...	1008
	» Tillberga 37, 36	...	...	...	...	...	224	...	...	909	...	...	...	...	737
	Fr. Kärrgrufvan 37	...	...	...	...	...	700	...	...	...	...	...	...	...	540
	Fr. Snyten	Billighetsresor till Stockholm se sid. 11.					826	...	...	643	...	...	|	...	614
	Ombenning						×	...	...	|	...	...	|	...	×
35	Till Västanfors						845	...	...	715	...	...	328	...	633
	Till Ludvika 36						1021	...	...	...	...	...	510	...	1052
	Fr. Västanfors						849	...	...	757	...	...	329	...	638
48	» Dagarn						913	...	...	841	...	...	407	...	700
57	» Skinnskatteberg						926	...	...	1029	...	...	×428	...	713
70	» Krampen 29						944	...	...	1140	...	...	×459	...	731
	Näfverkärret						957	...	...	1207	...	...	|	...	745
90	» Spannarboda						1010	...	...	1239	...	...	|	...	759
97	» Sällinge						1020	...	...	130	...	...	|	...	809
102	» Blixterboda	Pt185					1028	...	Pt181	153	Pt183	...	|	...	817
107	Till Frövi ⚔	II III	...	...	...	...	1035	...	II III	207	II III	...	611	...	824
	Till Arboga 35	...	...	...	...	...	1241	...	...	600	...	...	829	...	...
	Fr. Stockholm C. 35	615	...	...	...	...	...	...	800	...	1245	...	...	...	...
	» Sala 39, 35	610	...	...	...	...	...	...	755	...	135	...	...	...	...
	» Västerås 35	841	...	...	...	...	610	...	1019	...	309	...	...	...	...
	» Köping 35	934	...	...	...	...	805	...	1112	...	400	...	...	...	525
	» Eskilstuna C. 47, 35	805	...	Bt. 679 II III		...	543	...	1018	...	225	...	...	...	445
	» Falun 61, 28	315	...		Gt1167 III	...	...	...	...	...	1015	...	...	...	...
	» Kopparberg 28	805	...	500		...	...	...	947	...	237	...	...	...	458
	Fr. Frövi ⚔	1047	...	725	500	...	1046	...	1227	...	512	...	629	...	834
116	Till Ervalla ⚔	1052	...	741	523	...	1058	...	1239	...	524	...	647	...	846
	Till Nora 30	...	...	940	...	...	1222	...	...	Pt471	607	...	805	...	...
	Fr. Nora 30	...	...	655	...	...	1021	...	...	III	355	...	607	...	602
	Fr. Ervalla ⚔	1120	...	750	543	...	1101	...	1241	15/5—	527	...	651	...	848
120	» Dylta bruk	a1125	...	801	606	...	1107	...	1248	15/9	534	...	|	...	855
124	» Hofsta	×1113	...	813	627	...	1114	...	1256	400	542	...	|	...	903
	Gryt	|	...	×	×	...	|	...	×	×	×(26/6—31/8)		|	...	×
132	Till Örebro	1123	...	829	647	...	1123	...	109	414	552	...	716	...	916
		Pt191 II III	Bt. 671 II III	Pt. 193 II III		Bt. 673 II III		Pt463 III	Pt195 II III	Pt197 II III	Pt173 II III	Pt. 467 III	Bt. 675 II III	Pt469 III	
	Fr. Örebro	1220	618	723	821	1005	1130	1225	120	307	432	503	645	706	980
133	Till Örebro s:a	1223	622	726	826	1009	1133	1228	123	310	435	507	649	709	983
	Fr. Svartå 26	...	...	545	...	739	739	...	...	...	100	1/6—15/9	100	...	542
	Fr. Örebro s:a	1224	623	729	834	1011	1135	1230	125	312	439	509	654	710	985
	Adolfsberg	a	×	|	|	×	|	×	|	×	|	×	|	×	a
	Marieberg	|	|	|	|	×	|	×	|	×	|	×	|	×	|
141	» Mosås 🏨	a1238	638	740	923	1032	1147	1247	136	330	451	526	711	727	949
	Säbylund	|	×	|	|	×	|	ank.	×	×	×	Ank.	×	ank.	|
150	» Kumla 🏨	a1249	654	750	1020	1050	1158		149	345	506		731		1001
	Sannahed	|	×	|	|	×	|	...	|	×	×	...	×	...	|
157	Till Hallsberg 🏨 ⚔	120	709	758	1032	1104	1207	...	158	357	516	...	748	...	×1010
	Till Stockholm C. 21 b	*755	...	1221	...			...	623	...	910	...	...	...	...
	» Göteborg S. J. 21 a	702	140	...	...		705	...	...	907	...	...	...	...	...
	* 16/6—20/8 705														
	Fr. Stockholm C. 21 a	...	:907(15/6—19/8:935)			...	802	...	...	...	1233	...	...	...	615
	» Göteborg S. J. 21 b	...	:1010	...	...	...	...	...	...	...	1211	...	...	...	353
	Fr. Hallsberg ⚔	...	720	...	1130	...	1223	...	...	...	539	...	...	...	1034
168	» Åsbro	...	745	...	1248	...	1239	...	...	...	555	...	...	...	a1048
174	Till Lerbäck 🏨	...	757	...	107	...	1247	...	...	...	603	...	...	...	×1056
	Till Askersund 25	...	849	...	...	...	143	...	...	...	655	...	...	...	...
	Fr. Askersund 25	...	...	...	...	...	1055	...	...	...	400	...	...	...	735
	Fr. Lerbäck	...	800	...	156	...	1248	...	...	...	605	...	...	...	×1056
177	» Rönneshytta	...	807	...	215	...	1254	...	...	...	610	...	...	...	a1101
187	» Mariedam 🏨	...	830	...	300	...	111	...	...	...	626	...	...	...	1118
199	» Godegård 🏨	...	851	...	424	...	127	...	...	...	641	...	...	...	a1132
205	» Degerön	...	903	...	455	...	135	...	...	...	649	...	...	...	a1140
212	» Karlsby	Bt677	918	...	534	...	145	...	...	...	652	...	...	...	a1149
	Björka	II III	×	...	|	...	|	...	...	...	×	...	...	...	|
225	» Motala Vst. 🏨	700	948	...	620	...	200	...	...	...	716	...	...	...	1204
226	Till Motala 🏨 ⚔	704	953	...	625	...	208	...	...	...	719	...	...	...	1207
	Fr. Motala ⚓	...	1110	...	...	...	...	...	...	...	...	...	...	...	...
	Till Karlsborg ⚓	...	110	...	...	...	...	...	...	...	...	...	...	...	...
	Fr. Karlsborg ⚓	...	...	...	...	...	...	...	...	...	436	...	...	...	...
	Till Motala ⚓	...	...	...	...	...	...	...	...	...	636	...	...	...	...
	Fr. Motala ⚔	708	1004	...	650	...	206	...	...	...	722	...	...	...	1209
237	Till Fågelsta	726	1028	...	718	...	217	...	...	...	734	...	...	...	1220
	Till Linköping 70	922	1217	...	852	...	518	†Ti. 751			852	...	...	...	...
	» Vadstena 70	†756	*1101	...	815	...	237	) » 915			815	...	...	...	...
	» Ödeshög 70	)1000	§105	...	...	...	400	*S.o.H. 1056			...	...	...	...	...
	» Hjo ⚓ 70 ... S.o.H.	1215	445	...	...	...	445	§ » 1215			...	...	...	...	...
	Fr. Hjo ⚓ 70	S.o.H. 830		...	505	...	...	...	...	...	505	...	...	...	..
	» Ödeshög 70	...	*830*Ld.610		600	...	...	...	...	...	600	...	(S.o.H. 830)		648
	» Vadstena 70	640	1000	...	712	...	145	...	...	...	712	...	(S.o.H. 1025)		1000
	Fr. Fågelsta	730	1039	...	800	...	219	...	...	...	738	...	...	...	1222
244	» Skänninge 🏨	749	1102	...	836	...	229	...	...	...	748	...	...	...	1232
	Lycketorp	×	×	...	|	...	|	...	...	...	×	...	...	...	|
253	Till Mjölby 🏨 ⚔	809	1133	...	905	...	×241	...	...	...	803	...	...	...	1248
	Till Hjo ⚓ 66	1215 S.o.H.		...	...	...	445	...	...	...	...	...	...	...	...
	» Malmö 20 a	...	...	...	...	...	938	...	...	...	...	...	...	...	714
	» Hästholmen 66	1200 (S.o.H. 1100)		†1100	...	...	337	...	...	...	)1100	...	...	...	...

Medför ej personvagn torsdagarna d. 16/5, 13/6, 11/7, 15/8, 12/9.

Direkta vagnar se sid. 12. †S. o. H. maj—sept. dagl. juni—aug.)Skd maj—sept. 940.

Mjölby—Kylbo.

Km.	Station															
	Fr. Hästholmen	705	...	...	...	...	634 S. o. H. 700			...	155	...	...	...	...	...
	» Malmö 20 b	...	...	...	:1020	...	...	...	...	...	730	...	...	...	...	...
	» Hjo ⚓ 66	505	...	...	...	...	...	...	...	...	1240	...	...	...	...	...
Km.	Statens järnv., spårv. 1,435.	Bt678 II III			Pt. 172 II III		Pt174 II III				Pt176 II III		Gt1168 III		Bt. 672 II III	...
	Fr. Mjölby 🏨 ⚔	1003	...	...	500	...	1000	...	...	...	310	...	620	...	355	...
	Lycketorp	×	...	...	|	...	×	...	...	...	|	...	|	...	×	...
9	» Skänninge 🏨	1024	...	...	512	...	1016	...	...	...	322	...	701	...	427	...
16	Till Fågelsta	1032	...	...	522	...	1026	...	...	...	332	...	725	...	446	...
	Till Vadstena 70	1105	...	...	756 (Ti.751)		1101 (S.o.H. 1056)			...	531	...	...	...	531	...
	» Ödeshög 70	...	...	...	1000 (Ti.915)		105 (S.o.H. 1215)			...	650	...	...	...	650	...
	» Hjo ⚓ 70	...	...	...	1215 S.o.H.		445	...	...	...	830	...	...	...	830	...
	Fr. Hjo ⚓ 70	505	...	...	...	...	830 S.o.H.		...	...	1240	...	...	...	1240	...
	» Ödeshög 70	648 (S.o.H. 830)			...	...	830 (L 610)		...	...	125	...	...	...	125	...
	» Vadstena 70	1020 (S.o.H. 1025)			...	...	1000	...	...	...	305	...	640	...	305	...
	» Linköping 70	831	...	...	...	...	822	...	...	...	1256	...	...	...	330	...
	Fr. Fågelsta	1041	...	...	525	...	1028	...	...	...	333	...	825	...	509	...
27	Till Motala 🏨 ⚔	1058	...	...	536	...	1039	...	...	...	344	...	852	...	529	...
	Fr. Motala ⚓	...	...	...	...	...	1110	...	...	...	...	...	...	...	...	...
	Till Karlsborg ⚓	...	...	...	...	...	110	...	...	...	...	...	...	...	...	...
	Fr. Karlsborg ⚓	436	...	...	...	...	...	...	...	...	...	...	...	...	...	...
	Till Motala ⚓	636	...	...	...	...	...	...	...	...	...	...	...	...	...	...
	Fr. Motala ⚔	1101	...	...	538	...	1042	...	...	...	346	...	919	...	560	...
28	» Motala Vst. 🏨	1105	...	...	542	...	1046	...	...	...	350	...	946	...	608	...
	Björka	ank.	...	...	|	...	×	...	...	...	×	...	|	...	×	...
41	» Karlsby		...	...	558	...	1105	...	...	...	406	...	1035	...	658	...
48	» Degerön	...	...	...	608	...	1116	...	...	...	416	...	1124	...	715	...
54	» Godegård 🏨	...	...	...	617	...	1125	...	...	...	424	...	1209	...	732	...
66	» Mariedam 🏨	...	...	...	637	...	1142	...	...	...	440	...	108	...	802	...
76	» Rönneshytta	...	...	...	651	...	1155	...	...	...	453	...	148	...	823	...
79	Till Lerbäck 🏨	...	...	...	656	...	1200	...	...	...	458	...	153	...	831	...
	Till Askersund 25	...	...	...	849	...	743	...	...	...	655	...	...	...	...	...
	Fr. Askersund 25	...	...	...	...	...	1055	...	...	...	400	...	...	...	735	...
	Fr. Lerbäck	...	...	...	658	...	1201	...	...	...	500	...	225	...	838	...
85	» Åsbro	...	...	...	706	...	1210	...	...	...	508	...	250	...	852	...
96	Till Hallsberg 🏨 ⚔	...	...	...	×719	...	1223	...	...	...	520	...	314	...	912	...
	Till Göteborg S.J. 21 a	...	...	...	140	...	705	...	...	...	...	...	907	...	702:	...
	» Stockholm 21 b	...	...	...	1221	...	623	...	...	...	910	...	...	...	)755:	...
		Pt192 II III	Gt1152 II III	Bt. 674 II III		Bt. 676 II III			Pt194 II III	Pt. 196 II III		...	) 705 16/6—20/8			Pt. 198 II III
	Fr. Göteborg S.J. 21 b	...	:1010	...	...	...	...	...	731	...	1211	...	...	...	...	353
	» Stockholm 21 a	:907	935	15/6—19/8		...	802	...	...	1233	...	...	...	...	316	615
	Fr. Hallsberg ⚔	115	425	637	739	860	1235		218	425	543		552		943	1036
	Sannahed	|	|	×	|	×	×	Pt. 464	×	×	|	Pt. 468 III	|		×	|
103	» Kumla 🏨	a124	448	653	749	905	1247	III	230	437	552	1/6—15/9	639	Pt470	1002	1046
	Säbylund	|	|	×	|	×	×		×	×	|		×	III	×	|
112	» Mosås 🏨	|	510	710	800	923	101	135	245	452	602	616	727	817	1018	a1056
	Marieberg	|	|	×	|	×	|	×	|	|	|	×	|	×	×	|
	Adolfsberg	|	|	×	×	×	|	×	|	×	|	×	|	×	×	|
120	Till Örebro s:a	a144	532	729	814	942	112	152	256	509	612	633	740	834	1037	1107
	Till Svartå 26	...	716	...	...	1219	357	357	...	...	802	...	...	...	...	...
	Fr. Örebro s:a	|	545	731	816	944	114	153	258	511	615	635	747	836	1039	1108
121	Till Örebro 🏨 ⚔	147	550	736	820	948	118	156	301	515	618	638	752	840	1043	1111
			Pt. 182 II III			Pt. 184 II III	Bt. 680 II III		Pt472 III †	Pt. 186 II III						
	Fr. Örebro ⚔	...	610	...	830	1101	200	...	330	427	627	...	835	† (26/6—31/8)		...
	Gryt	...	|	...	|	×	×	...	×	†×	|	...	×			...
129	» Hofsta	...	621	...	841	1115	218	...	344	438	637	...	905	...	...	...
133	» Dylta bruk	...	629	...	849	1123	229	...	ank.	446	644	...	922	...	...	...
137	Till Ervalla ⚔	...	635	...	855	1129	237	...		452	649	...	933	...	...	...
	Till Nora 30	...	...	...	940	1222	...	...	† 15/5—15/9	607	805	...	...	...	...	...
	Fr. Nora 30	...	...	...	655	1021	...	...		355	607	...	...	...	...	...
	Fr. Ervalla ⚔	...	638	...	857	1133	240	...		455	650	...	952	...	...	...
146	Till Frövi ⚔	...	648	...	909	1148	256	...		507	700	...	1015	...	...	...
	Till Kopparberg 28	...	902	...	1215	229	...	...		750	947	...	...	...	...	...
	» Falun 28, 61	...	204	...	...	704	...	...		...	...	...	...	...	...	...
	» Eskilstuna 35.47	...	1013	...	...	221	...	...	...	742	...	...	...	...	...	...
	» Köping 35	...	804	...	1153	104	...	...	...	628	923	...	...	...	...	...
	» Västerås 35	...	855	...	...	156	...	...	...	722	1110	...	...	...	...	...
	» Sala 35, 39	...	1116	...	...	319	...	...	...	943	...	...	...	...	...	...
	» Stockholm 35	...	1118	...	...	420	...	...	...	940	...	...	...	...	...	...
	Fr. Arboga 35	...	...	...	...	1137	...	...	...	...	424	Billighetsresor till Stockholm se sid. 11.				
	Fr. Frövi ⚔	...	...	...	916	1230	...	...	...	...	706					
151	» Blixterboda	...	...	...	923	1252	...	...	...	...	713					
156	» Sällinge	...	...	...	932	124	...	...	...	...	722					
163	» Spannarboda	...	...	...	948	154	...	...	...	...	732					
	Näfverkärret	...	...	...	958	234	...	...	...	...	746					
183	» Krampen (29)	...	...	...	1012	344	...	...	...	...	759					
196	» Skinnskatteberg	...	...	...	1029	446	...	...	...	...	815					
205	» Dagarn	...	...	...	1046	523	...	...	...	...	831					
218	Till Västanfors	...	...	...	1101	554	...	...	...	...	844					
	Fr. Ludvika 36	...	...	...	630	528	...	...	...	...	540	...	...	...	...	...
	Fr. Västanfors	...	...	...	1105	636	...	...	...	...	846	...	...	...	...	...
	Ombenning	...	...	...	×	|	...	...	...	...	×	...	...	...	...	...
231	Till Snyten	...	...	...	1123	719	...	...	...	...	903	...	...	...	...	...
	Till Kärrgrufvan 37	...	...	...	425	...	...	...	...	...	1013	...	...	...	...	...
	Fr. Tillberga 36, 37	...	...	...	623	245	...	...	...	...	...	...	...	...	...	...
	» Kolbäck 38, 36.37	...	...	...	445	1140	...	...	...	...	...	...	...	...	...	...
	Fr. Snyten	...	...	...	1124	750	...	...	...	...	904	...	...	...	...	...
237	» Karbenning	...	...	...	1134	812	...	...	...	...	918	...	...	...	...	...
	Hökmora	...	...	...	×	×	...	...	...	...	|	...	...	...	...	...
253	Till Krylbo ⚔	...	...	...	1157	857	...	...	...	...	×931	...	...	...	...	...
	Till Borlänge 62	...	...	...	345	...	...	...	...	...	800:	...	...	...	...	...
	» Insjön 62	...	...	...	458	...	...	...	...	...	1035:	...	...	...	...	...
	» Sundsvall 7, 11	...	...	...	1152	...	...	...	...	(915:)	1100:	...	...	...	...	...
	» Östersund 7	...	...	..	1151	...	...	...	...	(957:)	1100:	...	...	...	...	...

Gt. 1154 III

Direkta vagnar se sid. 12.

24. Falköping R.—Nässjö.

Km.	Station											
	Fr. Stockholm 21 a	:907	...	...	...	...	...	...	...	1233	...	...
	» Göteborg 21 b	:1010	...	...	...	...	731	1211	...	353	...	...
Km.	Stat. järnv., spårv. 1,435.	Pt. 241)II III		Pt. 249 II III	Gt.1257 III		Bt. 729 II III	Pt. 245 II III		Pt. 243 II III		
	Fr. Falköping-Ranten 🏨 ⚔	424	...	637	438	...	1043	227	...	715	...	...
1	» Falköping stad 🏨	|	...	642	|	...	1048	232	...	720	...	...
11	Till Vartofta 🏨	438	...	656	502	...	1108	244	...	732	...	...
	Till Tidaholm 68 ... Skd.	835*	...	Skd. 835*		...	1200	354	...	812	...	...
	Fr. Åsarp 68	...	*800 S. o. H.		...	...	...	224	...	...	...	...
	» Tidaholm 68	...	...	...	...	...	900	1230	...	540	...	...
	Fr. Vartofta	439	...	657	539	...	1111	246	...	738	...	...
19	» Kättilstorp	|	...	709	608	...	1128	256	...	744	...	...
26	» Sandhem 🏨	|	...	721	645	...	1141	306	...	754	...	Pt 279
	Margreteholm	|	Pt. 259	×	|	...	×	|	...	×	...	III
37	» Mullsjö 🏨 ⚔	×508	III	747	807	Pt. 263	1207	321	Pt. 265	812	Pt. 261	S. o. H.
50	» Habo 🏨	×524	Skd.	808	856	III	1230	337	III	828	III	1/6—31/8
58	» Bankeryd	×535	732	824	922	1100	1246	349	446	840	810	934
	» Trånghalla	|	×	p	|	×	|	|	×	|	×	×
	Kortebo	|	×	×	p	×	×	|	×	|	×	×
	Vilhelmsro	|	×	×	|	×	|	|	×	|	×	×
	Kaptensbo	|	×	×	|	×	|	|	×	|	×	×
69	Till Jönköping 🏨 ⚔	528	×755	847	956	1123	110	401	509	852	833	957
	Till Vireda 92	1140	...	...	...	...	625	...	O. F. 1145		Pt. 257	...
	» Värnamo 96, 95	918	Pt. 259	300	Bt. 727	...	Pt. 255	742	Pt. 277	...	III	...
	» Halmstad 96, 95	1239	III	1000	II III	...	III	1150	III	...		...
	Fr. Jönköping ⚔	554	830	757	1024	...	257	406	715	858	524	...
	» Sanna	|	×	|	|	...	×	|	×	|	×	...
	» Yxenhaga	|	×	|	|	...	×	|	×	|	×	...
	» Hyltan	|	×	|	|	...	×	|	×	|	×	...
	» Bogla	|	×	|	|	...	×	|	×	|	×	...
	» Häljaryd	|	×	|	|	...	×	|	×	|	×	...
85	» Tenhult	614	905	831	1104	...	332	426	750	918	554	...
96	» Forserum 🏨	628	ank.	853	1131	...	ank.	441	Ank.	933	ank.	...
	Äng	|		×	|	...		×		×		...
112	Till Nässjö 🏨 ⚔	646	...	923	1200	...	...	501	...	×954		...
380	Till Malmö 20	1258	...	808	...	...	...	938	...	714:	...	...
233	» Linköping 20 b	...	...	1223	234	...	...	1116	...	122:	...	...
	» Stockholm 20 b	...	...	622	640	...	...	...	...	658:	...	...
	» Eksjö 98	733	...	1124	727	...	...	545	...	1025	...	...
	» Västervik 98, 65	1215	...	...	...	...	...	950	...	...	...	...
	» Kalmar 98, 107	700	...	...	1051	...	...	1051	...	100:	...	...
	» Oskarshamn 98	1105	...	925	05	...	...	905	...	...	...	...

Bt. 725 II III — helgfr. lörd.

Direkta vagnar se sid. 12 Billighetsresor till Stockholm se sid. 11.

) Resande med 241 kunna mot särskild afgift disponera bäddad liggplats efter tågets 4 ankomst till Falköping-Ranten intill tågs 241 ankomst till afstigningsstationen.

Biljettpris enligt zontaxa, se tab. A sid. 6.

† Resande med 242 kunna mot särskild afgift disponera bäddad liggplats efter tågets afgång från påstigningsstationen intill tågs 3 afgång från Falköping-Ranten.

Nässjö—Falköping R.

Km.	Station											
	Fr. Oskarshamn 98	...	...	Hultsfred Skd. 420		810	)700 v. Allvesta	...	...	810	...	455
	» Kalmar 107, 98	...	:250	...	...	)630		...	...	...	...	250
	» Västervik 65, 98	...	...	...	...	635		...	...	...	...	400
	» Eksjö 98	...	600	...	815	1141		...	...	407	...	846
	» Stockholm 20 a	...	:1002	...	...	...		...	...	1027	...	...
	» Linköping 20 a	...	328	...	451	851		...	...	245	...	...
	» Malmö 20 b	...	:1022	...	...	730		...	...	734	...	300
Km.	Stat. järnv., spårv. 1,435.		Pt. 244 II III	Pt. 260 III	Pt. 246 II III	Pt. 254 II III	...	Pt. 256 III	Pt. 248 II III	Bt. 728 II III	Pt. 278 III	† Pt. 242 II III
	Fr. Nässjö 🏨 ⚔	Pt. 258	700	...	1010	1222	...	...	...	536	...	×954
	Äng	III	×	...	×	|	...	...	...	×	...	|
16	» Forserum 🏨	|	722	...	1046	p1239	...	...	...	609	...	1013
27	» Tenhult 🏨	613	736	908	1100	p1252	...	335	...	630	808	1027
	» Häljaryd	×	|	×	|	|	...	×	...	|	×	|
	» Bogla	×	|	×	|	|	...	×	...	|	×	|
	» Hyltan	×	|	×	|	|	...	×	...	|	×	|
	» Yxenhaga	×	|	×	|	|	...	×	...	|	×	|
	Sanna	×	|	×	|	|	...	×	...	|	×	|
43	Till Jönköping ⚔	644	752	939	1138	109	...	406	...	654	832	1043
	Fr. Halmstad 95, 96	...	...	Landeryd	515	...	...	...	505	505	Pt280 III	406
	» Värnamo 95, 96	...	635 Vaggeryd		810	...	Gt.1258	...	1255	1255	S. o. H.	712
	» Vireda 92	...	To.L. 300	...	650	...	III	...	...	P. 262	1/6—31/8	503
	Fr. Jönköping ⚔	705	801	1026	1145	114	309	412	510	712	900	1048
	Kaptensbo	|	|	×	|	|	|	×	|	×	×	|
	Vilhelmsro	Skd.	|	×	|	|	|	×	|	×	×	|
	Kortebo	×	×	×	a	|	a	×	×	×	×	
	» Trånghalla	×	|	×	|	|	|	×	|	×	×	
54	» Bankeryd	726	824	1059	1208	|	400	436	527	736	924	a1121
62	» Habo 🏨	ank.	843	ank.	1229	|	451	Ank.	539	ank.	ank.	a1113
75	» Mullsjö 🏨 ⚔		909		1258	|	612		556			a1129
	Margreteholm	...	×	...	×	|	|	...	×	...	...	|
86	» Sandhem 🏨	...	932	...	116	|	712	...	613	...	...	a1144
93	» Kättilstorp	...	944	...	129	|	751	...	623	...	...	|
101	Till Vartofta 🏨	...	956	...	142	|	811	...	633	...	...	a1202
	Till Tidaholm 68	...	1200	...	354	...	...	...	812	...	Skd. 835:	
	» Åsarp 68	...	...	...	212	...	...	...	...	...	S. o. H. 730:	
	Fr. Tidaholm 68	...	900	...	1230	...	620 Skd.		540	...	...	...
	Fr. Vartofta	...	959	...	145	|	851	...	634	...	...	|
111	» Falköping stad	...	1018	...	202	|	|	...	647	...	...	a1215
112	Till Falköping-Ranten ⚔	...	×1022	...	207	222	919	...	651	...	...	1220
	Till Göteborg 21 a	...	140	...	705	705	...	...	907	...	...	702
	» Stockholm 21 b	...	622	...	910	910	...	...	...	...	...	755

helgfria lörd.

Direkta vagnar se sid. 12. Billighetsresor till Stockholm se sid. 11.

Fru Petersons Pensionat och Hotell
rekommenderar sina välmöbledade rum till moderata priser.
Storgatan 22, Örebro. Tel. 643.
5 minuters väg från norra stationen.

Ljusa och propra rum
i fint hus med tyst och friskt läge, 3 min. från spårvagn.
Elektr. ljus, dusch. Pris från 1:50. Ref. finnas.
41 a 11 Malmskillnadsgatan 41 a 11
Riks Norrm. 403. Allm. 21435. Augusta Schütz.

SV. KOMM. den 3 Aug. 1912

25. Lerbäck—Askersund.

Km.					
	Fr. Stockholm 21 a. 23	:902	802	1233	...
	» Göteborg 21 b. 23	:1010	...	1211	...
	» Örebro 23	618	1130	432	...
	» Hallsberg 23	720	1223	539	...
	» Linköping 20 a. 23	328	851	140	245
Km.	Askersund—Skyllberg—Lerbäcks järnv., spårv. 0,891.	№ 1	№ 3	№ 5	№ 6
	Fr. Lerbäck	802	1250	627	839
4	» Skyllbergs bruk	818	112	624	851
7	» Ingelsby	828	122	634	Ank.
11	» Sjöstorp	×	×	×	
14	Till Askersund	849	143	655	
	Till Medevi	M.700	430 Ti.		

Biljettpris: i lokaltrafik Zontaxa E sid. 6, i samtrafik » B » 6. Sön- o. Helgdagar gäller enkel biljett för fram- och återresa, 8 öre i I och 5 öre i III kl. pr km.

Askersund—Lerbäck.

Km.					
	Fr. Medevi	...	Ti.815	F.200	L.400
Km.	Askersund—Skyllberg—Lerbäcks järnv., spårv. 0,891.	№ 1	№ 2	№ 4	№ 6
	Fr. Askersund	...	1055	400	735
3	» Sjöstorp	...	×	×	×
7	» Ingelsby	...	1117	422	757
10	» Skyllbergs bruk	640	1136	439	811
14	Till Lerbäck	652	1148	451	828
	Till Hallsberg 23	719	1223	520	912
	» Örebro 23	820	118	618	1043
	» Stockholm 23, 21 b	1221	623	910	755:
	» Göteborg 23, 21 a	140	705	...	702:
	» Linköping 23, 20 b	1223	355	900	122:

26. Örebro—Svartå.

Km.	Statens järnv., spårv. 1,435.	Bt. 691 II III	Gt. 1195) III	Bt. 697 II III	Bt. 693 II III	Bt. 695 II III
	Fr. Örebro	527	625	938	156	619
	Till Örebro S.	531	630	939	200	623
	Fr. Pålsboda 64	...	O. L.	650	+835	148
	Fr. Örebro S.	533	640	943	206	625
5	» Karlsland	542	719	950	214	635
	» Lindbacka	×	×	×	×	×
9	» Gräfveby	552	743	959	226	645
14	» Latorpsbruk	601	820	1006	238	655
17	» Vintrosa	609	856	1012	+246	703
22	» Hidingebro	619	935	1020	258	713
27	» Fjugesta	632	1034	«1028	312	725
30	» Gropen	639	1055	Ank.	319	732
32	» Kvistbro	645	1110		325	738
38	» Mullhyttemo	656	1140	...	337	749
	Dormen	×	×	...	×	×
50	Till Svartå	716	1219	...	357	809
	Till Kristinehamn 22 a	921	242	...	620	932
	» Karlstad 22 a	1121	345	...	728	458:
	» Charlottenberg 22 a	...	631	...	1011	710:

)Fjugesta—Svartå II, III kl. +Ej O. o. L.

Biljettpris enligt zontaxa, se tab. A, sid. 6.

Svartå—Örebro.

Km.	Statens järnv., spårv. 1,435.	Bt. 692 II III	Bt. 694 II III	Gt.1194 III	Gt.1196 II III	Bt. 696 II III
	Fr. Charlottenberg 22 a	...	:942	...	725	1127
	» Karlstad 22 a	...	:1150	...	1026	204
	» Kristinehamn 22 a	...	612	...	1136	315
	Fr. Svartå	545	739	...	100	542
	Dormen	|	×	...	×	×
12	» Mullhyttemo	604	800	...	146	603
18	» Kvisbro	618	812	...	204	614
20	» Gropen	622	818	...	216	620
23	» Fjugesta	631	827	1055	244	627
28	» Hidingebro	642	840	1125	303	638
33	» Vintrosa	652	851	1148	321	648
36	» Latorpsbruk	659	859	1210	336	656
41	» Gräfveby	709	909	1230	349	705
	Lindbacka	×	×	×	×	×
45	» Karlslund	719	919	1255	405	715
49	Till Örebro S.	727	927	106	416	723
	Till Pålsboda 64	...	337	337	802	...
	Fr. Örebro S.	736	930	130	419	726
50	Till Örebro	740	933	135	423	730

27. Sköfde—Karlsborg.

Km.	Statens järnvägar, spårv. 1,435.	Bt. 722 III	Pt. 268 II III	Pt. 270 II III	Pt. 272 II III	Pt. 274 II III
	Fr. Stockholm C. 21 a	:907	:907	...	802	1233
	» Göteborg S. J. 21 b	:1010	:1010	731	1211	353
	Fr. Sköfde	525	738	1130	320	756
8	» Igelstorp	550	751	1143	331	809
	Kungsryd	×	×	×	×	×
20	» Tibro	630	810	1202	349	828
29	» Fagersanna	708	827	1219	405	845
37	» Mölltorp	744	839	1231	417	857
44	Till Karlsborg	800	850	1242	)429	908
	Till Motala	...	...	...	636	...

Bt. 722: Söckendagar. Pt. 268: S. o. H. Pt. 270: Söckendagar.

Biljettpris enligt zontaxa se tab. A sid. 6.

)Tåget utgår från resp. framgår till Motalabåtens tilläggsplats vid Rödesund.

Karlsborg—Sköfde.

Km.	Statens järnvägar, spårv. 1,425.	Pt. 269 II III	Bt. 723 III	Pt. 273 II III	Pt. 275 II III
	Fr. Motala	...	...	1110	...
	Fr. Karlsborg	804	1015	)145	500
7	» Mölltorp	816	1038	157	512
15	» Fagersanna	828	1109	209	524
24	» Tibro	845	1202	226	541
	Kungsryd	×	×	×	×
36	» Igelstorp	904	1235	248	600
44	Till Sköfde	916	1253	257	612
189	Till Göteborg S. J. 21 a	140	...	705	907
357	» Stockholm C. 21 b	623	...	910	755:

Bt. 723: Söckendagar.

28. Vanneboda—Ludvika.

Km.	Frövi—Ludvika järnv., spårv. 1,435.	Bt312 II III	Gt. 342 II III	Bt 314 II III	Gt354 II III	Gt356 II III	Gt344 II III	Gt346 II III	...
	Fr. Malmö 20 b. 23	...	:1020	...	...	...	...	730	...
	» Göteborg 21 b. 23	:1010	...	...	...	...	731	1211	...
	» Stockholm ö. Hallsb. 20, 21 a, 23	*:907	...	...	...	...	...	...	...
	» Örebro 23	610	830	*1101	...	...	427	622	...
	» Stockholm ö. Tillb. 35	...	...	800	...	...	1245	...	...
	» Eskilstuna 47, 35	...	542	1018	...	...	225	445	...
	» Västerås 35	...	610	1019	...	...	309	...	...
	» Frövi 35	652	917	1156	...	...	512	710	...
	Till Vanneboda 35	656	922	1200	...	...	516	714	...
	Fr. Vanneboda	702	1008	1226	...	...	525	745	...
10	» Vedevåg	722	×1028	×1246	...	...	550	×805	...
19	Till Lindesberg	739	1046	103	...	...	608	823	...
	Fr. Lindesberg	741	1049	108	...	...	620	826	...
24	» Gusselby	751	1101	×117	...	...	631	×835	...
34	» Storå	815	1126	142	...	...	657	900	...
38	» Vasselhyttan	825	×1136	×151	...	...	708	×909	...
44	» Rällså	838	×1150	×204	...	...	723	×922	...
51	» Bångbro	853	1206	220	...	...	739	938	...
53	» Bånghammar 28	858	×1210	×224	...	...	745	×942	...
55	Till Kopparberg	902	1215	229	...	...	750	947	...
	Fr. Kopparberg	907	1222	235	345	600	800	...	...
63	Till Ställdalen	923	1240	251	403	618	818	...	...
	Till Stockholm 61, 35	...	...	...	940	...	...	...	...
	» Filipstad Västra 61	...	305	...	...	845	...	...	...
	» Kil 61	...	411	...	...	951	...	...	...
	» Göteborg B:s 61	...	859	...	...	...	...	...	...
	» Insjön 61, 62	...	...	...	...	...	...	...	...
	» Falun 61	...	...	...	704	...	...	...	...
	» Gäfle 61, 55	...	...	...	940	...	...	...	...
	Fr. Ställdalen	925	...	253	...	...	829	...	...
68	» Ställberg	946	...	×313	...	...	×844	...	...
75	» Silfverhöjden	1002	...	330	...	...	903	...	...
80	Till Grängesberg	1017	...	344	...	...	918	...	...
	Fr. Grängesberg	1030	...	355	...	...	...	...	...
87	» Björnhyttan	1045	...	410	...	...	...	...	...
89	» Blötberget	1055	...	420	...	...	...	...	...
86	» Gonäs	1105	...	430	...	...	...	...	...
86	Till Ludvika	1115	...	440	...	...	...	...	...
	Till Stockholm 35	420	...	940	...	...	...	...	...
	» Insjön 62	453	...	...	...	...	...	...	...
	» Falun 61	204	...	704	...	...	...	...	...
	» Gäfle 55	...	...	940	...	...	...	...	...

* 15/6—31/8 :935

Biljettpris enligt zontaxa.

Kilom.	Biljettpris II	III
1—7	0,30	0,20
8—10	0,45	0,30
11—14	0,60	0,40
15—17	0,75	0,50
18—21	0,90	0,60
22—24	1,05	0,70
25—28	1,20	0,80
29—31	1,35	0,90
32—35	1,50	1,00
36—38	1,65	1,10
39—42	1,80	1,20
43—45	1,95	1,30
46—49	2,10	1,40
50—52	2,25	1,50
53—56	2,40	1,60
57—65	2,70	1,80
66—74	3,00	2,00
75—83	3,30	2,20
84—92	3,60	2,40
93—101	3,90	2,60

Tur- o. returbiljetter till dubbla zonbiljettpriset samt partibiljetter i häften om 20 st. III kl. till pris af 2½ öre pr km. tillhandahållas vid vissa stationer till Lindesberg och vid vissa till Kopparberg.

Sön- och helgdagar säljas tur- o. returbiljetter (s. k. söndagsbiljetter) till oförändrade pris, gällande för återresa samma dag.

Ludvika—Vanneboda.

Km.	Frövi—Ludvika järnv., spårv. 1.435.	Gt. 341 II III	Bt. 311 II III	Gt351 II III	Bt. 313 II III	Gt343 II III	Gt353 II III	Bt315 II III	...
	Fr. Stockholm 35	...	...	...	800	...	...	1245	...
	» Gäfle 55	...	...	...	745	...	...	...	...
	» Insjön 62	...	...	...	550	...	...	1215	...
	» Falun 61	...	...	...	1015	...	...	315	...
	Fr. Ludvika		...	...	1220	...	...	545	...
5	» Gonäs		...	...	×1230	...	...	556	...
9	» Blötberget		...	...	1248	...	...	615	...
11	» Björnhyttan		...	...	×1252	...	...	621	...
18	Till Grängesberg		...	...	111	...	...	640	...
	Fr. Grängesberg		836	...	118	...	...	647	...
23	» Silfverhöjden		×850	...	134	...	...	703	...
30	» Ställberg		×907	...	152	...	...	721	...
35	Till Ställdalen		920	...	205	...	...	734	...
	Fr. Stockholm 35, 61		...	...	...	...	1245	...	...
	» Göteborg B:s 61		...	...	...	840	...	...	...
	» Kil 61		...	730	...	125	...	...	...
	» Filipstad Västra 61		...	840	...	215	...	...	...
	» Gäfle 55, 61		...	...	...	...	...	...	...
	» Insjön 62, 61		...	...	...	...	1215	...	...
	» Falun 61		...	...	...	...	315	...	...
	Fr. Ställdalen	...	924	1112	210	435	652	737	...
43	Till Kopparberg	...	942	1130	228	453	710	755	...
	Fr. Kopparberg	500	947	...	237	458	...	805	...
45	» Bånghammar 28	|	×952	...	×242	×503	...	811	...
47	» Bångbro	*	957	...	247	508	...	816	...
54	» Rällså	*	×1012	...	×302	|	...	832	...
60	» Vasselhyttan	*	×1026	...	×316	×534	...	847	...
64	» Storå	543	1040	...	333	548	...	905	...
74	» Gusselby	*†601	1101	...	354	×607	...	926	...
79	Till Lindesberg	610	1110	...	403	616	...	936	...
88	Fr. Lindesberg	612	1115	...	406	622	...	941	...
98	» Vedevåg	*†628	1133	...	425	641	...	1002	...
	Till Vanneboda	648	1153	...	445	703	...	1020	...
	Fr. Vanneboda 35	710	1218	...	503	755	...	1032	...
	Till Frövi 35	714	1222	...	507	800	...	1042	...
	» Västerås 35	855	156	...	722	1110	...	...	...
	» Eskilstuna 35, 47	1013	221	...	742	...	...	...	...
	» Stockhlm ö. Tillb. 35	1118	420	...	940	...	...	...	...
	» Örebro 23	828	109	...	552	916	...	1123	...
	» Stockholm 23, 21 b	...	...	...	...	...	...	*755:	...
	» Göteborg 24, 21 a	705	907	...	...	...	...	702:	...
	Malmö 22 b, 20 a	938	...	...	...	714:	...	...	...

* S. o. H. :× †Skd end. f. resande v. Vanneboda. * 10/6—30/8 705

Bånghammar—Kloten (Stat. Spårvidd 1,435.).

Bantåg gå alla helgfria Lördagar mellan Bånghammar och Kloten. Från Bånghammar kl. 1115 f. m., från Kölsjön 1150 f. m., till Kloten 1220 e. m., åter från Kloten 100 e. m., från Kölsjön 132, till Bånghammar 202 e. m.

29. Köping-Uttersberg-Riddarhyttan.

Km.		Söckendagar Bt. 4	Pt.	Bt. 6	Sön- o. Helgdagar Pt. 8	Pt.	Pt. 12
	Fr. Stockholm C. 35	...	800	1245	...	800	1245
	» Västerås 35	610	1100	309	610	1019	400
	» Eskilstuna 47, 35	)542	)1018	+1240	)542	+720	)445
	» Örebro 23, 35	610	1101	1101	610	...	427
	» Arboga	741	1242	258	741	...	602
Km.	Köping—Uttersbergs järnv. spårv. 1,093.	Bt. 4	Pt.	Bt. 6	Pt. 8	Pt.	Pt. 12
	Fr. Köping	810	110	402	810	1114	637
7	» Åsby	843	132	426	824	1129	655
14	» Kolsva	930	159	504	839	1146	714
18	» Gisslarbo	955	218	521	847	1201	724
23	» Bernshammar	1018	229	540	858	1217	739
26	» Karmansbo	1107	243	604	905	1226	747
34	Till Uttersberg	1130	300	622	920	1242	803
	Uttersberg-Riddarhyttans j., spårv. 1.093.		Bt. 2			Bt. 10	
	Fr. Uttersberg	...	315	...	924	1255	...
41	» Krampen 23	...	408	...	940	135	...
42	» Forshammar	...	428	† öfver Kolbäck		153	...
46	Till Riddarhyttan	...	440	) » Valskog		205	...

Riddarhyttan—Uttersberg—Köping.

Km.	Uttersberg-Riddarhyttans järnv., spårv. 1,093.	Bt. 1	Söckendagar Bt. 3	Bt. 5	Sön-o.Helgd. Bt. 7	Pt. 9
	Fr. Riddarhyttan	500	...	...	...	...
4	» Forshammar	514	...	...	...	...
8	» Krampen 23	525	...	...	1020	...
12	Till Uttersberg	615	...	...	1038	...
	Köping-Uttersbergs järnv., spårv. 1,093.	Pt.				
	Fr. Uttersberg	635	1020	325	1055	454
20	» Karmansbo	652	1050	404	1115	511
23	» Bernshammar	700	1105	419	1126	519
28	» Gisslarbo	715	1130	450	1159	533
32	» Kolsva	726	1207	530	1216	543
39	» Åsby	743	1238	556	1237	600
46	Till Köping	758	1255	615	1255	615
	Till Arboga	851	423	957	423	957
	» Örebro	1123	552	1123	552	1123
	» Eskilstuna 35, 37	)1013	+420	+956	+420	+956
	» Västerås 35	855	156	722	156	722
	» Stockholm C. 35	1118	420	940	420	940

Bt. 1: Alla dagar. Bt. 3: Söckend. Bt. 5: Söckendagar. Bt. 7: Sön- och Helgdagar. Pt. 9: Sön- och Helgd.

Biljettpris i Lokaltrafik pr km. Köping—Uttersberg II 7 öre, III 4,5 öre. Uttersberg—Riddarh. II 7 öre, III 3,5 öre. I samtrafik Köping—Uttersberg Zontaxa I. Uttersberg—Riddarhyttan Zontaxa E.

30. Ervalla—Nora—Strömtorp—Otterbäcken se sid. 23.

31. Grythyttehed—Kortfors.

Km.	Svartälfs järnv., spårv. 1,435.	Bt. 3 II III	Bt. 1 II III	Bt. 1 II III
	Fr. Göteborg B:s 61	...	840	...
	» Filipstad Västra 61	...	215	...
	» Hällefors 61	...	151	...
	» Ludvika 61	...	1215	...
	» Falun 61	...	1015	...
	» Stockholm 35, 36, 61	...	800	...
	» Kristinehamn 32, 61	...	845	...
	Fr. Grythyttehed	...	335	335
10	» Älfvestorp	...	419	403
16	» Limmingsviken	...	×433	×
18	» Flosjöhyttan	...	439	420
23	» Rockesholm	...	501	432
35	» Karlsdalsbruk	903	550	458
38	Till Kortfors	910	557	504
	Till Stockholm via Frövi 30, 23, 35	420	...	...
	» Stockholm via Laxå 30, 22 21	...	755:	...
	» Örebro via Ervalla 30, 23	1123	...	...
	» Nora 30	1017	745	...
	» Karlskoga 30	...	813	...
	» Strömtorp 30	...	842	...
	» Kristinehamn 22 b. 30	...	1124	...

Bt. 1 (sista kolumnen): Sön o. Hd.

Biljettpris enligt zontaxa M sid. 6. Sön- och helgd. gäller enkel bilj. för fram- o. återresa. Tur- o. returbiljett gällande afstämplingsdagen till pris af 1½ zonbiljett.

Kortfors—Grythyttehed.

Km.	Svartälfs järnv. spårv. 1,435.	Bt. 2 II III	Bt. 4 II III
	Fr. Stockholm via Frövi 21, 23, 30	...	1245
	» Stockholm via Laxå 35, 23, 30	:915	802
	» Örebro via Ervalla 23, 30	)521	427
	» Nora 30	435	612
	» Karlskoga 30) via Svartå	852	447
	» Strömtorp 30	830	405
	» Kristinehamn 22 b, 30	612	315
	Fr. Kortfors	945	730
3	» Karlsdalsbruk	1015	737
15	» Rockesholm	1054	Ank.
20	» Flosjöhyttan	1107	...
22	» Limmingsviken	×1112	...
23	» Alfvestorp	1136	...
38	Till Grythyttehed	1200	...
	Till Göteborg B:s 61	852	...
	» Filipstad Västra 61	305	...
	» Hällefors 61	339	...
	» Ludvika 61	513	...
	» Falun 61	704	...
	» Stockholm 61, 36, 35	940	...
	» Kristinehamn 61. 32	615	...

Matsalarne Kungsgatan 24

Allm. 164 48 (hörnet af Klara Norra Kyrkogata) Allm. 164 48.

böra ihågkommas af hvar och en som önskar spisa godt, snyggt och billigt.

Obs. Bland de mest besökta i Stockholm. Det goda kaffet rekommenderas.

I Stockholm rekommenderas

HOTELL MARGIT

46 Drottninggatan 46,

Rikstel. 99 04. (Hörnet af Klarabergsgatan) Allm. Tel. 125 24

Komfortabla rum från lägre till högre priser.

Elektrisk belysning och Telefon i alla rum.

Betjäning möter vid alla tåg. OBS.! Ny regime.

FÖRSTORINGAR,

PORTRÄTTBROSCHER, GLASBREFPRESSAR m. m.

Förstklassigt arbete till lägsta priser om fotografi insändes till

"APOLLO" Porträtt- & Förstoringsateljé

33 VALLINGATAN 33

STOCKHOLM I.

Allm. Tel. 243 75. * Riks norr 160.

Agenter antagas mot högsta provision.

J. C. Larsén & C.o.

Fabrik för Skepps- och Järnvägslyktor.

Brännare, Kupor, Glas och Vekar m. m.

Stockholm, Österlånggatan 43.

Allm. tel. 27 34. Rikstel. 24 75.

Hotell Hägglund

Wasagatan 36, Stockholm

rekommenderar sina tysta och hemtrefliga rum till moderata priser

Riks 37 02 Allm. tel. 11673

Hôtel d'Artiste

67 Regeringsgatan 67

STOCKHOLM

Allm. Tel. 225 23.

Rum från 1: 50 pr dag.

A.-B. Svenska Spiralfabriken

17 Fridhemsgatan 17

Riks 21 01 STOCKHOLM. Allm. tel. 55 45.

Tillverkar

SPIRALFJÄDRAR och HÄSTSKYDDARE.

Etablerad 1875.

Elegant inredda karbads- och varmluftsafdelningar. Rymliga badkar och utmärkt badlinne. Ferm betjening samt förstklassigt kafe och friserafdelning. Allm. 30 56, Riks 3 67.

Turister och personer som värdesätta ett fullt hygieniskt bad inviteras.

Södermalms Tvätt- och Badinrättning

Längsta tidsbestånd garanteras linne som här uteslutande behandlas.

Enastående god tvättbehandling som gör linnet bländande hvitt och silkesmjukt. Tvättbehandlar c:a 500,000 kg. årligen.

Allm. 36 30, Riks 25 82.

Etablerad 1875.

Ströms Äkta Panama. Regeringsg. 19-21

30. Ervalla-Nora-Strömtorp-Otterbäcken.

Km.	Nora Bergslags järnv., spårv. 1,435.	Bt. 9 II III	Bt. 7 II III	Bt. 3 II III	Pt. 5 II III
	Fr. *Stockholm* öfv. Tillberga 35	...	...	...	1245
	» *Västerås* 35, 23	...	...	610	309
	» *Köping* 35, 23	...	...	805	400
	» *Lindesberg* 28, 23	612	...	...	406
	» *Krylbo* 23	...	)215	752	...
	» *Örebro* 23	830	621	1101	427
	Fr. Ervalla	900	710	1136	529
	» *Torpa*	×	×	×	×
8	» Järle	920	731	1157	×547
18	**Till Nora** 1)	940	805	1222	607
		Bt. 1†	Bt 1a■		
	Fr. Nora	435	630	1227	612
23	**Till Gyttorp**	448	640	1240	624
	Fr. Gyttorp	455	641	1245	629
29	» Bengtstorp	×	×	×	×
31	» **Vikersvik** 2)	538	658	114	650
	» *Enbergsäng*	|	×	|	×
44	**Till Kortfors**	618	722	150	723
	Till *Grythyttehed* 31	1200	1200	...	...
	Fr. *Grythyttehed* 31	...	...	...	335
	Fr. Kortfors	627	728	155	724
	» *Öfalla*	×	×	×	×
50	» Granbergsdal	655	736	215	×742
59	» **Bofors** 3)	732	754	243	807
62	**Till Karlskoga**	739	800	251	813
	Fr. Karlskoga	755	802	256	814
	» *Högåsen*	×	×	×	×
74	**Till Strömtorp**	825	825	330	842
	Till *Kristinehamn* 22 a	921	921	434	932
	» *Karlstad* 22 a	1121	1121	728	458
	» *Göteborg* 21 a	705	705	907	702:
	Fr. *Göteborg* 21 b	:1010	:1010	731	...
	» *Karlstad* 22 b	:1150	:1150	204	...
	» *Kristinehamn* 22 b	612	612	315	...
	Fr. Strömtorp ⚒	850	845	408	...
	» *Högberg*	×	×	×	...
83	» Håkanbol	932	904	441	...
94	» Konsterud	1015	932	518	...
101	Värmlands Säby	1035	946	538	...
	» *Årås*	×	×	×	...
114	» Gullspång	1115	1011	628	...
119	**Till Otterbäcken**	1127	1020	640	...

)Går ej den

1) Se Nora—Bredsjö 33. 2) Se Vikersvik—Dalkarlsberg 30 b. 3) Se Bofors—Valåsen 30 a.

† Skd. ■ S. o. H.

Biljettpris: Se Zontaxa under 30 b.

Otterbäcken—Strömtorp—Nora—Ervalla.

Km.	Nora Bergslags järnv., spårv. 1,435.	Pt. 4 II III	Bt. 6 II III	Bt. 6† II III	Bt 8a■ II III
	Fr. Otterbäcken	540	...	1210	150
5	» Gullspång	558	...	1238	201
	» *Årås*	×	...	×	×
18	» Värmlands Säby	636	...	118	228
25	» Konsterud	659	...	145	245
36	» Håkanbol	735	...	230	315
	» *Högberg*	×	...	×	×
45	**Till Strömtorp**	814	...	310	333
	Till *Kristinehamn* 22 a	921	...	434	434
	» *Karlstad* 22 a	1121	...	728	728
	» *Göteborg* 21 a	705	...	907	907
	Fr. *Göteborg* 21 b	:1010	...	731	731
	» *Karlstad* 22 a	:1150	1026	204	204
	» *Kristinehamn* 22 b	612	1136	315	315
	Fr. Strömtorp ⚒	830	1206	405	405
	» *Högåsen*	×	×	×	×
57	**Till Karlskoga**	851	1235	437	427
	Fr. Karlskoga	852	1248	447	428
60	» **Bofors** 3)	858	105	504	435
69	» Granbergsdal	×916	133	536	454
	» *Öfalla*	×	×	×	×
75	**Till Kortfors**	929	154	600	507
	Till *Grythyttehed* 31	1200	...	...	...
	Fr. *Grythyttehed*	...	...	335	335
	Fr. Kortfors	930	204	610	511
	» *Enbergsäng*	×	|	|	×
88	» **Vikersvik** 2)	×953	250	700	535
90	» Bengtstorp	×	×	×	×
96	**Till Gyttorp**	1008	315	725	549
	Fr. Gyttorp	1009	325	733	550
101	**Till Nora** 1)	1017	336	745	600
				Bt. 2	Bt. 12
	Fr. Nora	1021	355	655	607
111	» Järle	×1037	424	721	×625
	» *Torpa*	×	×	×	×
119	**Till Ervalla**	1054	450	746	642
	Till *Örebro* 23	1123	552	828	*716
	» *Krylbo* 23	...	..	1157	931
	» *Lindesberg* 23,28	103	608	1046	823
	» *Köping* 23, 35	104	628	1153	923
	» *Västerås* 23, 35	156	722	...	1110
	» *Stockholm* öfv. Tillberga 35	420	940	...	...

*Den 16/5, 13/6, 11/7, 15/8 och 12/9: 916

1) Se Bredsjö—Nora. 33. 2) Se Vikersvik—Dalkarlsberg. 30 b. 3) Se Bofors—Valåsen. 30 a.

30 a. Bofors—Valåsen.

Km.	Nora Bergslags järnv., spårv. 1,435.	Bt. 13 III
	Fr. Bofors 30	Skd. 900
4	**Till Valåsen**	910

Valåsen—Bofors.

Km.	Nora Bergslags järnv., spårv. 1,435.	Bt. 14 III
	Fr. Valåsen	Skd. 930
4	**Till Bofors 30**	940

30 b. Dalkarlsberg-Vikersvik.

Km.	Dalkarlsbergs järnv., spårv. 0,802.	Bt. 15 II III
	Fr. Dalkarlsberg	Skd. 920
4	**Till Vikersvik 30**	935

Vikersvik—Dalkarlsberg.

Km.	Dalkarlsbergs järnväg, spårv. 0,802.	Bt. 16 II III
	Fr. Vikersvik 30	Skd. 115
4	**Till Dalkarlsberg**	130

Nora Bergslags järnv. zontaxa.

Zon	Kilom.	Enkel biljett II	Enkel biljett III	Zon	Kilom.	Enkel biljett II	Enkel biljett III	Zon	Kilom.	Enkel biljett II	Enkel biljett III
1	1—5	0.45	0.30	7	35—37	2.10	1.40	14	77—83	4.20	2.80
1½	6—7	0.45	0.30	7½	38—40	2.25	1.50	15	84—90	4.50	3.00
2	8—10	0.60	0.40	8	41—43	2.40	1.60	16	91—98	4.80	3.20
2½	11—12	0.75	0.50	8½	44—46	2.55	1.70	17	99—106	5.10	3.40
3	13—15	0.90	0.60	9	47—49	2.70	1.80	18	107—114	5.40	3.60
3½	16—17	1.05	0.70	9½	50—52	2.85	1.90	19	115—122	5.70	3.80
4	18—20	1.20	0.80	10	53—55	3.00	2.00	20	123—130	6.00	4.00
4½	21—22	1.35	0.90	10½	56—58	3.15	2.10	21	131—139	6.30	4.20
5	23—25	1.50	1.00	11	59—62	3.30	2.20	22	140—148	6.60	4.40
5½	26—28	1.65	1.10	11½	63—65	3.45	2.30	23	149—157	6.90	4.60
6	29—31	1.80	1.20	12	66—69	3.60	2.40				
6½	32—34	1.95	1.30	13	70—76	3.90	2.50				

Tur och returbiljetter, gällande endast den dag de blifvit köpta, försäljas vid alla stationer till följande priser: Zon 1: 2a kl. 0.60, 3e kl. 0.40; » 1½: » 0.75, » 0.50; öfr. zoner = 1½ ggr zonbiljettpr.

31. Grythyttehed—Kortfors—Grythyttehed se sid 22.

32. Kristinehamn—Mora.

Km.	Mora—Vänerns järnv., spårv. 1,435.	Gt. 8 II III	Pt. 2 II III	Gt. 4 II III	Bt. 6 II III
	Fr. *Stockholm* 21 a, 22 a	...	*:907	802	1233
	» *Göteborg* 21 b, 22 b	...	:1010	731	1211
	» *Malmö* 20 b 24, 21, 22	...	:300	:1020	730
	» *Karlstad* 22	...	...	204	348
	Fr. Kristinehamn † ⚒ (*15/6—15/9: 925)	625	845	405	730
10	» *Sjöändan*	×	×	×	×
16	» Nässundet	725	918	525	807
28	» Storfors	810	943	610	836
40	» Nykroppa	855	1008	716	904
43	**Till Herrhult**	905	1016	726	914
	Till *Falun* 61	204	...	...	...
	Fr. Herrhult	930	1019	804	915
47	» Gammalkroppa	946	1029	825	926
53	**Till Nyhyttan**	1002	1041	840	940
	Fr. Nyhyttan	1007	1046	850	943
58	Till Persberg	1021	1055	904	956
59	» Persbergs grufvor	III	...	922	...
	Fr. Persberg	1225	1116		
	» *Horrsjön*	×	×	...	...
70	» Långbanshyttan	116	1137	...	...
75	» Långbansände	132	1146	...	...
86	» Lesjöfors	220	1205	...	...
93	» Rämmen	320	1217	...	...
100	» Oforsen	351	1229	...	...
108	» Neva	421	1243	...	...
119	» Sågen	510	102	...	...
131	» Vakern	552	123	...	...
142	» Tretjärn	629	142	Gt. 24	...
150	**Till Vansbro**	649	155	III	...
	Till *Stockholm* 36, 35	...	940	...	...
	» *Falun* 56	...	640	...	...
	Fr. *Stockholm* 35, 36	...	800	...	...
	» *Falun* 56	...	610	...	...
	Fr. Vansbro		220	730	...
164	» Van	...	243	806	...
173	**Till Brintbodarne**	...	257	826	...
	Fr. *Limedsforsen*	...	1055	...	...
	Fr. Brintbodarne	...	302	846	...
182	» Gäfvunda	...	317	918	...
	» *Kättbo*	...	×	×	...
194	» Vimo	...	336	1008	...
211	» Vika	...	403	1103	...
221	**Till Mora**	...	419	1127	...
	Till *Falun* 55	...	715	305	...

Mora—Kristinehamn.

Km.	Mora—Vänerns järnv., spårv. 1,435.	Gt. 23 III	Bt. 5 II III	Gt. 7 III	Pt. 1 II III
	Fr. *Falun* 55	...	...	...	1010
	Fr. Mora	530	...	...	106
10	» Vika	604	...	...	128
27	» Vimo	704	...	...	150
	» *Kättbo*	×	...	...	×
39	» Gäfvunda	742	...	...	209
48	**Till Brintbodarne**	811	...	...	228
	Till *Limedsforsen*	...	...	...	612
	Fr. Brintbodarne	826	...	...	228
57	» Van	853	...	...	243
71	**Till Vansbro**	927	...	...	304
	Till *Stockholm* 36, 35	...	...	...	940
	» *Falun* 56	...	...	...	640
	Fr. *Stockholm* 35, 36	...	...	...	800
	» *Falun* 56	...	...	...	610
	Fr. Vansbro	...	...	430	345
79	» Tretjärn	...	...	500	402
90	» Vakern	...	...	537	425
102	» Sågen	...	...	617	452
113	» Neva	...	...	654	516
121	» Oforsen	...	...	724	532
128	» Rämmen	...	...	828	547
135	» Lesjöfors	...	...	910	602
146	» Långbansände	...	...	942	625
151	» Långbanshyttan	...	...	1030	636
	» *Horrsjön*	Gt. 3	...	×	×
163	Till Persberg	II III	...	1105	700
	Fr. Persbergs grufvor	545	←«	II III	...
	» Persberg	601	1150	100	720
168	**Till Nyhyttan**	615	1203	114	730
	Fr. Nyhyttan	635	1206	124	735
174	» Gammalkroppa	709	1222	154	748
178	**Till Herrhult**	720	1232	205	756
	Till *Göteborg* 61	...	...	852	...
	Fr. *Falun* 61	...	...	1015	315
	Fr. Herrhult	750	1233	235	804
181	» Nykroppa	846	1242	345	811
193	» Storfors	949	111	450	836
205	» Nässundet	1029	141	530	901
211	» *Sjöändan*	×	×	×	×
221	**Till Kristinehamn** ⚒ (*15/6—30/9: 705)	1114	217	615	938
	Till *Stockholm* 22 b, 21 b	623	910	...	*755:
	» *Göteborg* 22 a, 21 a	705	907	...	702:
	» *Malmö* 22, 21, 24, 20 a	...	714:	...	1258:
	» *Karlstad* 22 a	...	345	728	...

Biljettpris pr km.: Enkel resa 6.5 öre i II och 4.5 öre i III kl. — Tur och retur (en månad) 9.75 öre i II och 6.75 öre i III kl. I samtrafik tillämpas taxa B sid. 6.

Nyhyttan—Finnshyttan.

Km.	Mora Vänerns järnv., spårv. 1,435.	Bt. 12	Bt. 14	Bt. 16	Bt. 18	Bt. 20
	Fr. Nyhyttan	630	1050	1207	738	944
5	**Till Filipstad Ö:a**	649	1102	1219	750	956
	Fr. Filipstad Ö:a	659	1107	1224	753	1006
7	**Till Finnshyttan**	704	1112	1229	758	1011

Finnshyttan—Nyhyttan.

Km.	Mora—Vänernsjärnv., spårv. 1,435.	Bt. 11	Bt. 13	Bt. 15	Bt. 17	Bt. 19
	Fr. Finnshyttan	545	1010	1127	658	907
2	**Till Filipstad Ö:a**	550	1015	1132	703	912
	Fr. Filipstad Ö:a	600	1024	1137	713	914
7	**Till Nyhyttan**	614	1036	1149	725	926

Brintbodarne—Limedsforsen.

Km.	Mora—Vänerns järnv., spårv. 1,435.	Bt. 10
	Fr. Brintbodarne	312
17	» Öje	357
	» *Tyngen*	×
28	**Till Malung**	422
	Fr. Malung	452
34	» Vallerås	509
38	» Malungsfors	522
47	» *Megrinn*	×
53	» Tandö	558
59	**Till Limedsforsen**	612

Limedforsen—Brintbodarne.

Km.	Mora—Vänerns järnv., spårv. 1,435.	Bt. 9
	Fr. Limedsforsen	1055
6	» Tandö	1110
12	» *Megrinn*	×
21	» Malungsfors	1148
25	» Vallerås	1201
31	**Till Malung**	1215
	Fr. Malung	1245
	» *Tyngen*	×
42	» Öje	117
59	**Till Brintbodarne**	202

† Resande till Bergsl. järnvägars tåg № 4 i Herrhult kl. 916 skola färdas med Mora—Venerns järnvägs tåg № 8 och icke med tåg № 2 som ej står i förbindelse med nämnda tåg.

33. Bredsjö—Gyttorp—Nora.

Km.	Nora Bergslags järnväg, spårv. 1,435.	Bt. 10 II III	Bt. 12 II III (Söckendagar)	Bt. 12 a II III (Sön- och Helgd.)
	Fr. *Filipstad* 61	...	840	215
	» *Falun* 61	...	1015	1015
	» *Ludvika*	420	1215	1215
	Fr. Bredsjö	650	200	405
7	» Hjulsjö	704	221	×417
	» Södra hyttan	×	×	×
14	» Grängen	720	250	×431
25	» Järnboås	756	340	452
29	» Timansberg	806	356	×500
34	» Klacka-Lerberg	820	419	×508
41	» **Striberg**	843	450	523
	» Åsboberg	×	×	×
48	**Till Gyttorp**	901	516	537
	Fr. Gyttorp	910	526	542
53	**Till Nora**	920	536	550

Biljettpris: Se Zontaxa under 30 B.

Nora—Gyttorp—Bredsjö.

Km.	Nora Bergslags järnväg, spårv. 1,435.	Bt. 9 II III (Söckendagar)	Bt. 9 a II III (Sön- o. Helgd.)	Bt. 11 II III
	Fr. Nora	950	950	315
5	**Till Gyttorp**	1002	1002	325
	Fr. Gyttorp	1018	1010	335
	» Åsboberg	×	×	×
12	» **Striberg**	1056	1027	403
19	» Klacka-Lerberg	1117	×1043	422
24	» Timansberg	1129	×1051	436
28	» Järnboås	1153	1104	500
39	» Grängen	1226	×1127	531
	» Södra hyttan	×	×	×
46	» Hjulsjö	101	1144	603
53	**Till Bredsjö**	120	1200	624
	Till *Ludvika*	513	513	1042
	» *Falun* 61	704	704	...
	» *Filipstad* 61	305	305	845

34. Karlstad Ö.—Filipstad.

Biljettpris

Km.	Karlstad—Munkfors j., spårv. 0,891.	Pt. 26	Pt. 2	†15/6—19/8 935	Bt. 6	Pt. 24	Pt. 4
	Fr. *Stockholm C.* 21 a, 22 a	†:907	†:907	...	...	802	802
	» *Göteborg S. J.* 21b, 22b	:1010	:1010	...	...	731	731
	Fr. Karlstad Ö:a	630	645		1215	345	537
7	» Edsgatan	645	701		1232	401	554
12	» Ulfsby	654	712		1243	410	605
19	» Skifed	...	725		101	423	619
21	» Forshaga	...	732		110	428	625
24	» Kvarntorp	...	739		118	...	631
30	**Till Deje**	...	751		131	...	643
	Till *Göteborg* 61	...	301	...	852	...	...
	» *Stockholm* 21 b	...	420	...	940	...	...
	» *Falun*	...	204	...	704	...	...
	Fr. *Falun* 61	...	:315	...	...	...	1015
	» *Stockholm* 21 a	...	:1245	...	...	...	800
	» *Göteborg B:s* 61	...	:530	...	840	...	...
	» *Karlstad* 22 a, 61	...	502	...	1210	...	...
	Fr. Deje	...	758	...	146	...	646
31	» Dejeforsbruk	...	803	...	150	...	651
39	» Öfre Ullerud	...	816	...	208	...	706
44	» Olsäter	...	825	...	220	...	715
50	» Ransäter	...	838	...	235	...	727
55	» Holsby	...	847	...	246	Gt. 12	737
59	» **Munkfors**	...	857	...	306	120	748
67	» Höje	...	918	...	323	145	806
75	» Myra	...	929	...	340	211	821
79	» Råda	...	938	...	352	236	829
83	**Till Sjögränd**	...	948	...	403	251	838
	Fr. Sjögränd	...	1000	...	412	...	847
88	Till Edebäck	...	1013	...	425	...	900
	Fr. Edebäck	...	925	...	340	...	705
	Till Sjögränd	...	938	...	353	...	718
	Fr. Sjögränd	...	951	...	410	300	840
86	» Uddeholm	...	958	...	417	318	846
88	» Stjärnfors	...	1008	Pt. 10	422	335	850
93	» Hagfors	...	1015»	1025	435	450	900
98	» Gejersholm			1041		514	
106	» Deglundsbäcken	...	...	1100	...	550	...
116	» Sundsjön	...	...	1122	...	622	...
121	» Mortjärnshyttan	...	...	1135	...	638	...
133	» Nordmark	...	...	1200	...	730	...
137	» Finmossen	...	...	1209	...	757	...
140	» Fogdhyttan	...	...	1216	...	809	...
147	» Änggrufvorna	...	...	1231	...	831	...
148	**Till Finshyttan**	...	...	1237	...	840	...
	Fr. Finshyttan	...	...	1238	...	851	...
150	**Till Filipstad**	...	...	1245	...	900	...
	Till *Göteborg B:s* 61	...	...	852	...	...	...
	» *Stockholm* 61, 36, 35	...	...	940	...	...	...
	» *Falun* 61	...	...	704	...	...	...

Höje—Sjögränd: Klarelfvens j., spårv. 0,891. Sjögränd—Nordmark: Nordmark—Klarelfvens j., spårv. 0,891. Finmossen—Filipstad: Filipstad—N. Bergsl. j., spårv. 0,891.

Biljettprisen i lokaltrafik enligt särskild zontaxa. — I samtrafik tillämpas taxa B sid. 6.

Filipstad—Karlstad Ö.

Biljettpris

Km.	Filipstad-N. Bergsl. järnv. spårv. 0,891.		Pt. 3	Bt. 5	Gt. 11	Pt. 9	Pt. 1
	Fr. *Falun* 61	...	...	...	...	1015	...
	» *Stockholm* 35, 36, 61	...	...	...	...	800	...
	» *Göteborg B:s* 61	...	...	...	...	840	...
	Fr. Filipstad	...	...	...	500	400	...
2	**Till Finshyttan**	...	...	...	510	407	...
	Fr. Finshyttan	...	...	...	520	408	...
4	» Änggrufvorna	...	...	...	537	415	...
10	» Fogdhyttan	...	...	...	550	430	...
13	» Finnmossen	...	...	...	610	439	...
17	» Nordmark	...	...	...	640	448	...
29	» Motjärnshyttan	...	...	...	727	515	...
34	» Sundsjön	...	...	...	750	530	...
44	» Deglundsbäcken	...	...	...	822	551	...
52	» Gejersholm	...	...	...	«851	608	...
57	» Hagfors	...	535	920	1016	623»	704
62	» Stjärnfors	...	547	936	1055	...	717
64	» Uddeholm	...	552	941	1105	...	722
67	**Till Sjögränd**	...	557	947	1115	...	728
	Fr. Sjögränd	...	605	1000	...	...	842
72	Till Edebäck	...	618	1013	...	...	900
	Fr. Edebäck	...	537	925	...	...	705
	Till Sjögränd	...	550	938	...	...	718
	Fr. Sjögränd	...	559	954	1123	...	731
71	» Råda	...	610	1011	1148	...	742
75	» Myra	...	619	1022	1204	...	751
83	» Höje	...	633	1040	1228	...	807
97	» **Munkfors**	...	648	1108	1249	...	825
95	» Holsby	...	658	1118	...	...	834
100	» Ransäter	...	707	1131	...	...	846
106	» Olsäter	...	719	1145	...	...	858
111	» Öfre Ullerud	...	729	1157	...	...	907
119	» Dejeforsbruk	...	747	1215	...	...	921
120	**Till Deje**	...	750	1219	...	...	925
	Till *Karlstad* 61, 22 b	...	1005	...	...	...	1145
	» *Göteborg B:s* 61	...	301	852	...	...	1143:
	» *Stockholm* 21 b	...	420	940	...	...	...
	» *Falun* 61	...	204	704	...	...	...
	Fr. *Falun* 61	...	...	...	...	...	315
	» *Stockholm* 21 a	...	...	...	...	...	1245
	» *Göteborg* 61	...	...	432	...	...	230
	Fr. Deje	...	758	1225	...	Pt. 23	934
126	» Kvarntorp	...	810	1239	...		945
129	» Forshaga	...	817	1248	...	433	953
131	» Skifed	Pt. 25	823	1259	..	438	959
133	» Ulfsby	714	839	116	...	452	1012
143	» Edsgatan	724	849	127	...	501	1022
150	**Till Karlstad Ö:a**	738	905	142	...	515	1034
	Till *Stockholm* 22 b, 21 b	...	623	910	...	...	755:
	» *Göteborg S. J.* 22a, 21a	...	705	907	...	...	702:

Finshyttan—Nordmark: Filipstad-N. Bergsl. järnv., spårv. 0,891. Nordmark—Munkfors: Nordmark—Klarelfvens j., spårv. 0,891. Holsby—Karlstad: Karlstad—Munkfors j., spårv. 0,891.

Zontaxa

för personbiljetter å K. M. J., N. Kl. J. och F. N. B. J.

Km.	Enkel resa II	Enkel resa III	Km.	Enkel resa II	Enkel resa III
1—6	0.30	0.20	54—56	2.85	1.90
7—8	0.45	0.30	57—59	3.00	2.00
9—11	*0.60	0.40	60—62	3.15	2.10
12—14	0.75	0.50	63—65	3.30	2.20
15—17	0.90	0.60	66—68	3.45	2.30
18—20	1.05	0.70	69—71	3.60	2.40
21—23	1.20	0.80	72—74	3.75	2.50
24—26	1.35	0.90	75—82	3.90	2.60
27—29	1.50	1.00	83—90	4.20	2.80
30—32	1.65	1.10	91—98	4.50	3.00
33—35	1.80	1.20	99—106	4.80	3.20
36—38	1.95	1.30	107—114	5.10	3.40
39—41	2.10	1.40	115—122	5.40	3.60
42—44	2.25	1.50	123—130	5.70	3.80
45—47	2.40	1.60	131—138	6.00	4.00
48—50	2.55	1.70	139—146	6.30	4.20
51—53	2.70	1.80	147—154	6.60	4.40

*Vid 9 km. sänkes priset i II kl. till 0.55 kr.
I samtrafik tillämpas taxa B. sid. 6.

HOTELL ZION
STOCKHOLM
5 Klara Norra Kyrkogata 5.
Tyst och stilla hem för resande.
Rum från 1 krona till högre priser.
Allm. telefon 102 91. Rikstel. 81 62.
I. Winck.

HOTEL STORA ROSENBAD
STOCKHOLM,
— vid Rödbotorget —
(Klara Södra Kyrkogata 4)
Rekommenderas åt ärade resande.
Centralt och härligt läge med utsikt öfver Norrström.
Elektrisk belysning. Rikstelefon i rummen. Billiga priser.
3 min. väg från Centralstationen.
Rikst. 42 72. Allm. 85 50.
Vördsamt
S. Andersson.

Autotekniska skolan.
Skandinaviens största Chauffeurskola.
Ingen förkunskap behöflig, fullständig utbildning på 4 veckor.
Ny kurs hvarje månad. Begär prospekt.
Aktiebolaget
E. Lundvik & C:o,
Nybrogat. 34, STOCKHOLM.
Allm. & Riks. 52 95.

Hôtel ROYAL
Norra Smedjegatan 13
STOCKHOLM
Rikstel. 49 53 :: Allm. Tel. 58 95
Hôtel Royal's Annex
Norra Smedjegatan 20
Rikstelefon :: Allm. tel. 102 53
2 minuters väg från Gustaf Adolfs Torg
Ljusa trefliga rum med Centralvärme och Elektriskt ljus
Billiga priser

37. Ängelsberg—Kärrgrufvan.

Km	Stockholm—Västerås—Bergslag. järnv., spårv. 1,435.	Bt 342 II III	Bt 344 II III	Bt 346 II III
	Fr. *Sala* 39, 36	...	135	610
	» *Stockholm C.* 35	...	1245	615
	» *Västerås* 35, 36	605	201	722
	Fr. Ängelsberg	815	351	928
4	**Till Snyten**	822	357	936
	Till *Krylbo* 23	1157	852	...
	Fr. *Krylbo* 23	752	...	540
	Fr. Snyten	827	358	937
8	» Högfors	836	404	946
14	» Norberg	848	413	1001
18	**Till Kärrgrufvan**	900	425	1013
	Till *Krylbo* 53	1115	458	...

Biljettpris enligt zontaxa B sid. 6.

Kärrgrufvan—Ängelsberg.

Km.	Stockholm—Västerås—Bergsl. järnv., spårv. 1,435.	Gt 341 II III	Bt 343 II III	Bt 345 II III
	Fr. *Krylbo* 53	545	...	750
	Fr. Kärrgrufvan	700	1220	540
4	» Norberg	716	1242	563
10	» Högfors	731	1256	604
14	**Till Snyten**	740	105	611
	Till *Krylbo* 23	1157	...	852
	Fr. *Krylbo* 23	520	752	540
	Fr. Snyten	743	106	610
18	**Till Ängelsberg**	752	115	623
	Till *Västerås* 36, 35	957	243	801
	» *Stockholm C.* 35	1118	420	940
	» *Sala* 36, 39	1116	319	942

Se Aktie-Bol. Stockholms Handelsbanks annons på Statens Järnvägsbiljetter.
Vänd på biljetten!

SV. KOMM. den 3 Aug. 1912.

35. Stockholm—Köping—Frövi.

Biljettpris { för Stockholm—Vesterås—Bergslagens järnv. zontaxa B sid. 6. › Örebro—Köpings järnväg zontaxa se tab. 47 sid. 24.

Km.	Stockh.—Västerås—Bergslags järnv., spårv. 1,435.	* För resande till stationer bortom Spånga.		Pt. 7 II III	St. 1 II III	Gt. 11 II III	Pt. 9 II III	St. 3 II III	Bt. 13 II III	St. 5 II III	Bt. 27 II III
	Fr. Stockholm C.			700	800	845	1140	1245	425	615	755
6	› Sundbyberg			p*711		p*906	p*1151		p*436		p*806
11	› Spånga			p719		p928	p1159		p444		p814
14	Barkarby			×		×	×		×		×
17	› Jakobsberg			729		943	1209		454		824
21	Kallhäll			736		×	×		×		×
24	Stäket	...	...	×		×	×		×		×
28	› Kungsängen	...	...	748		1011	1228		518		848
36	› Bro	...	...	800	Restaurationsvagn	1038	1240		525		900
41	Toresta	...	...	|		|	|		×		|
47	› Bålsta	...	...	814		1117	1256		541		916
51	Nyckelby	...	...	|		|	|		×		|
53	Krägga	...	...	822		1131	105		550		929
56	› Ekolsund	...	...	828		1139	111		556		935
64	› Grillby	...	...	839		1158	123		608		947
74	Till Enköping 38 b	...	...	851	918	1220	136	208	621	733	1000
	Till Heby 38 b	...	...	1137	1137	...	428	428	845	845	...
	› Runhällen 38 b	...	...	...	...	...	454	454	912	912	...
	Fr. Runhällen 38 b	...	...	707	...	...	...	...	520	...	...
	› Heby 38 b	...	...	733	...	...	...	...	538	...	...
	Fr. Enköping	...	...	852	919	100	137	204	700	736	...
82	› Lundby	...	...	903	Resta-	119	149		712		...
88	› Orresta	...	...	911		133	158		721		...
95	› Tortuna	...	...	920		252	208		731		...
101	Till Tillberga	...	...	927	945	305	216	230	739	807	...
	Till Sala 39	...	...	1116	1116	...	319	319	943	943	...
	› Ängelsberg 36	*Ramnäs		1047	1047	*L543	348	348	925	925	...
	› Ludvika 36	...	...	1200	1200	...	510	510	1052	1052	...
	› Kärrgrufvan 36,37	...	...	...	...	...	425	425	1013	1013	...
		Bt. 321 Lörd. II III	Gt. 23 II III		St. 15 II III			St. 17 II III		St. 19 II III	Bt. 32 II III
	Fr. Kärrgrufvan 37,36		...	700	700	1220	1220	1220	540	540	...
	› Ludvika 36	...	...	630	630	1205	1205	1205	528	528	540
	› Ängelsberg 36	...	...	801	801	122	122	122	643	643	738
	› Sala 39	630	...	755	755	135	135	135	610	610	...
	Fr. Tillberga	720	...	942	1000	320	228	250	750	822	915
111	Till Västerås	735	...	957	1014	344	243	304	807	836	932
	Fr. Västerås	...	610	Bt. 7 II III 1100	1019	♀ Endast Lörd. 400	...	309	...	841	...
118	Långängskrogen	...	|	|	|	a♀	...	|	...	|	...
121	› Dingtuna	...	630	1118	1032	428	...	|	...	854	...
126	Åskebro	...	|	×	|	×	...	|	...	|	...
130	Till Kolbäck	...	645	1133	1043	449	...	333	...	905	...
	Till Ramnäs 38	...	...	134	...	652	...	...	...	...	...
	› Eskilstuna C. 47	...	845	§250	1158	831	...	420	...	956	...
	› Flen 47	...	950	§442	442	955	...	744	...	...	...
	Fr. Flen 47	§S.o.Hd. 15/6-15/9	...	...	550	1240	...	1025	...	458	...
	› Eskilstuna C. 47		...	§1030	720	327	...	1240	...	720	...
	› Ramnäs 38		...	...	730	319	...	...	...	...	...
	Fr. Kolbäck	*S.o.Hd. 1242	710	1138	1048	520	...	336	...	910	...
136	› Munktorp		723	1149	1056	538	...	|	...	918	...
146	Till Köping		740	1206	1107	600	...	356	...	929	...
	Till Uttersberg 29	†S.o.H 920	†1130	Skd. 300	*300	803 S. o. H.		622 S. o. H. 803			...
	Fr. Uttersberg 29	...	635	1000	...	..	...	*S. o. H. 454		*325	...
Km.	Örebro—Köpings järnv., spårv. 1,435.	...	Gt. 241 II III	Gt. 243 II III	St. 201 II III	...	...	St. 203 II III	Gt. 245 II III	St. 205 II III	...
	Fr. Köping	...	805	1225	1112	...	...	400	525	934	...
9	Till Valskog	...	823	1243	1123	...	...	411	543	945	...
	Till Eskilstuna C. 47	...	1013	221	221	...	...	535	742	...	...
	Fr. Eskilstuna C. 47	...	543	...	1018	...	...	225	445	805	...
	Fr. Valskog	...	833	130	1125	...	...	413	615	947	...
17	› Arboga	...	853	210	1137	...	...	424	635	959	...
21	› Jäders bruk	...	904	231	×1143	...	...	×430	×645	×1005	...
25	› Ålsäng	...	914	247	×1149	...	...	×436	×654	×1011	...
32	› Fellingsbro	...	933	328	1159	...	...	446	712	1021	...
41	› Ullersäter	...	952	325	1211	...	...	×456	734	×1032	...
44	Till Vanneboda	Bt. 211	958	400	1216	...	...	501	740	1037	...
	Till Kopparberg 28	...	1215	750	229	...	...	750	947	...	...
	Fr. Kopparberg 28	500	...	...	947	...	...	237	458	805	...
	Fr. Vanneboda	710	1016	430	1218	...	...	503	755	1039	...
46	Till Frövi	714	1020	435	1222	...	...	507	800	1042	...
	Till Nora 23, 30	940	1222	...	...	...	...	601	...	...	...
	› Örebro 23	828	1123	...	109	...	...	552	916	1123	...
	Göteborg S.J. 23.20a	...	705	...	907	...	...	...	...	702:	...

Att observera vid läsandet af tab. 35—93.

Tur- o. returbiljetter, (Stockholm — Västerås—Bergslagens järnv.) gällande för återresa afstämplingsdagen försäljas till 50 % högre afgift. För att få medfölja snälltågen № 1, 2, 15, 17 och 20, äfvensom å vissa sträckor enligt närmare upplysning vid stationerna, snälltågen № 3, 4, 5, 6, 16, 18 och 19 skall resande antingen innehafva biljett för resa om minst 8½ zoners väglängd (zontaxan B) II kl. kr. 2.55, III kl. kr. 1.70, tur och retur II kl. kr. 3.85, III kl. kr. 2.55 eller familjebiljett till pris af minst kr. 37.50 eller ock månadsbiljett för vederb. sträcka. Resande å annan biljett äger likväl medfölja ifrågavarande tåg mot lösen af tilläggsbiljett till pris af kr. 0.75 i II kl. och 0.50 i III kl. för enkel resa. För barn skall lösas hel tilläggsbiljett. Denna bestämmelse gäller icke för samtrafiksbiljett.

Observera.

Direkta vagnar medföres *från Stockholm:* till *Kil* i № 3, till *Göteborg* i № 1, till *Orsa* i № 1 och 3, till *Eskilstuna* i № 1, 3 och 5, till *Örebro* i № 1, 3 och 5,
till Stockholm: från *Göteborg* i № 2, från *Kil* i № 4, från *Orsa* i № 2 och 4, från *Eskilstuna* i № 2, 4 och 6, från *Örebro* i № 2, 4 och 6.

Restaurationsvagn medföres:

Stockholm—Göteb.—Stockholm i St. 1 o. 2.

) Mellan Stockholm och Kungsängen samt vice versa gå dessutom tåg se tab. 40.

Frövi—Köping—Stockholm.

Biljettpris { för Örebro—Köpings järnvägs zontaxa, se tab. 47, sid. › Stockholm—Vesterås—Bergslagens järnväg zontaxa B sid. 6.

Km.						St. 202 II III	St. 204 II III	Gt. 240 II III	Gt. 242 II III	St. 206 II III	Gt. 244 II III
	Fr. Göteborg S. J. 21 b, 23	...	...	...	...	:1010	...	...	...	731	1211
	› Örebro 23	...	...	...	...	610	1101	830	...	427	622
	› Nora 30, 23	...	...	...	...	...	1021	655	...	355	602
Km.	Örebro—Köpings järnv., spårv. 1.435.										
	Fr. Frövi	...	...	...	...	652	1158	917	1235	512	710
2	Till Vanneboda	...	...	...	...	656	1200	922	1240	516	714
	Till Kopparberg 28	...	...	...	...	902	229	1215	...	750	947
	Fr. Kopparberg 28	...	...	...	...	500	947	...	...	237	458
	Fr. Vanneboda	...	...	...	...	658	1204	942	105	519	725
5	› Ullersäter	...	...	...	...	×703	1210	951	117	×524	733
14	› Fellingsbro	...	...	...	...	715	1221	1015	154	536	753
21	› Ålsäng	...	...	...	...	×725	×1230	1022	216	×546	809
25	› Jäders bruk	...	...	...	...	×732	×1235	1043	233	×553	819
29	› Arboga	...	...	...	...	741	1242	1100	258	602	838
37	Till Valskog	...	...	...	...	751	1251	1117	316	612	851
	Till Eskilstuna C. 47	...	...	...	†S.o.Hd. 938	1013	221	221	535	742	...
	Fr. Eskilstuna C. 47	...	...	...		543	1018	1018	...	445	...
	Fr. Valskog	...	...	...		753	1253	1135	334	617	905
46	Till Köping	...	...	...		804	104	1153	352	628	923
	Till Uttersberg 29	...	...	...	...	†1130	300	...	Skd. 622	803 S.o.H.	
	Fr. Uttersberg 29	*S.o.H. 454		...	635	...	1020	...	...	*325	Gt. 24
Km.	Stockh.—Västerås B:sj., spårv. 1,435.			Gt. 12 II III	St. 16 II III		St. 18 II III	S.o.H. 1055	Gt. 8 II III	St. 20 II III	II III
	Fr. Köping	...	...	610	808		108		415	632	930
10	› Munktorp	...	...	642	820	*S.o.H.	×120		442	644	957
16	Till Kolbäck	...	...	655	827	15/5—	127		455	651	1010
	Till Ramnäs 38	▸S. o. H. 15/5—15/9		...	734	15/9	...	...	652	...	...
	› Eskilstuna C. 47			845	1158	250	•420	...	831	956	▸1125
	› Flen 47			950	442	442	•744	...	955	...	...
	Fr. Flen 47	...	...	...	550	...	1025	...	1240	458	✕ 827
	› Eskilstuna C. 47	...	...	...	720	...	1240	...	327	610	⊙ 720
	› Ramnäs 38	...	...	...	730	...	...	...	319	...	857
	Fr. Kolbäck	...	...	730	831	...	132	...	545	658	1033
20	Åskebro	...	...	×	|	...	|	...	×	|	|
25	Dingtuna	...	...	800	843	...	×144	...	616	710	1048
28	Långängskrogen	Bt. 31 II III	Bt. 14 II III	p §	|	...	|	Bt. 35 L. II III	|	|	|
35	Till Västerås			822	855	Pt. 10 II III	156		638	722	1119
	Fr. Västerås	545	605	840	859	145	201	430	705	727	...
45	Till Tillberga §End.Lörd.	602	622	857	913	200	215	447	722	741	...
	Till Sala 39	...	L715	Bt. 12 ...	1116	...	319	...	Bt. 8 ...	943	✕ S.o.Hd. Juni—Aug.
	› Ängelsberg 36	...	759	...	1047	...	348	*543	...	925	⊙ S.o.Hd. 15/6—15/9 938
	› Ludvika 36	...	1021	...	1200	...	510	...	...	1052	
	› Kärrgrufvan 36, 37	...	900	...	...	...	425	...	...	1013	
					St. 6 II III		St. 4 II III			St. 2 II III	
	Fr. Kärrgrufvan 37, 36	...	...	700	700	1220	1220	* Ramnäs	540	540	
	› Ludvika 36	...	...	630	630	1205	1205		528	528	
	› Ängelsberg 36	...	...	801	801	122	122		643	643	
	› Sala 39	...	...	755	755	135	135		610	610	
	Fr. Tillberga	...	632	946	928	242	235	...	808	755	...
51	› Tortuna	...	643	956	|	251	|	...	818	vagn	...
58	› Orresta	...	656	1008	|	301	|	...	830	|	...
64	› Lundby	...	707	1018	|	310	|	...	840	|	...
72	Till Enköping 38 b	...	721	1030	959	321	301	...	852	821	...
	Till Heby 38 b	...	1137	...	...	428	...	...	...	...	...
	› Runhällen 38 b	...	...	...	...	454	...	...	...	...	...
	Fr. Runhällen 38 b	Gt. 28 II III	...	707	707	...	...	...	520	520	...
	› Heby 38 b		...	733	733	1230	1230	...	538	538	...
	Fr. Enköping	335	726	1032	1000	322	302	...	853	822	...
82	› Grillby	402	742	1048	|	336	|	...	909	|	...
90	› Ekolsund	425	755	1101	|	348	|	...	922	|	...
93	› Krägga	435	801	1107	|	354	|	...	928	Restaurations-	...
95	Nyckelby	×	|	|	|	|	|	...	|	|	...
99	› Bålsta	456	818	1117	|	403	|	...	938	|	...
105	Toresta	×	|	|	|	|	|	...	|	|	...
110	› Bro	529	842	1135	|	419	|	...	956	|	...
118	› Kungsängen	552	855	1148	|	431	|	...	1009	|	...
122	Stäket	×	×	×	|	×	|	...	×	|	...
125	Kallhäll	|	×	×	|	×	|	...	×	|	...
129	› Jakobsberg	635	915	1210	|	453	|	...	1029	|	...
132	Barkarby	×	×	×	|	×	|	...	×	|	...
135	Till Spånga	a653	a926	a1220	|	a502	|	...	a1032	|	...
140	› Sundbyberg	a724	a935	a1229	|	a510	|	...	a1048	|	...
146	› Stockholm C.	805	947	1241	1118	521	420	...	1100	940	...

36. Tillberga—Vansbro.

Biljettpris enligt zontaxa B, se sid. 6.

Km.			Bt. 31 II III	St. 1 II III	St. 3 II III	B. 35L II III	St. 5 II III
	Fr. Stockholm C. 35		...	800	1245	...	615
	› Köping 35		...	808	108	...	632
	› Västerås 35		605	859	201	430	722
	› Sala 39		...	755	135	...	610
Km.	Stockh.—Västerås—Bergsl. järnv., spårv. 1,435.						
	Fr. Tillberga		623	924	245	452	817
3	Ansta		×	|	|	×	×
11	› Skultuna		642	|	×258	518	831
18	› Svanå		654	|	×306	526	840
28	Till Ramnäs		709	1023	317	543	851
	Till Kolbäck 38		820	...	440	...	1008
	Fr. Kolbäck 38		445	...	1140	...	515
	Fr. Ramnäs		719	1024	318	...	853
33	› Seglingsberg		729	|	|	...	900
39	› Virsbo		740	|	×331	...	908
50	Till Ängelsberg		759	1047	348	...	925
	Till Snyten 37		822	...	357	...	936
	› Kärrgrufvan 37. 53		900	...	425	...	1013
	Fr. Kärrgrufvan 53, 37		700	...	1220	...	540
	› Snyten 37		743	...	106	...	616
	Fr. Ängelsberg		827	1048	349	...	927
56	Sundbo		×	|	|	...	×
63	Till Västanfors		848	1102	404	...	942
	Till Krylbo 23		1157	1757	857	* Ej den 16/6, 13/6, 11/7, 15/8 o. 12/9.	...
	› Örebro 23		1123	*716	916		...
	Fr. Örebro 23		...	830	830		622
	› Krylbo 23		752	...	*215		540
	Fr. Västanfors		851	1104	405		943
65	› Fagersta		858	×1108	×410		949
76	› Vad		916	|	×424		1004
81	Västerbyhytta		×	Rest.-vagn	|		×
84	› Söderbärke		930	|	×434		1015
91	Vanhäll		×	|	|		×
95	› Smedjebacken		950	1140	448		1029
98	Morgårdshammar		×	|	|		×
102	› Hagge		1006	|	×457		1039
106	Norsbro		×	|	|		×
111	Till Ludvika		1021	1200	510		1052
	Till Falun 61	...	204	204	724	...	...
	› Filipstad Västra 61	...	305	305	845	...	...
	› Kil 61	...	411	411	951	...	...
	› Åmål 61	...	543	543	Bt. 313	...	...
	› Göteborg 61	...	852	852	II III	...	...
	Fr. Göteborg 61	...	...	St. 311	840	...	...
	› Åmål 61	...	...	II III	1153	...	...
	› Kil 61	...	...	730	125	...	...
	› Filipstad Västra 61	Gt. 315	...	840	215	...	...
	› Falun 61	III	...	1015	315	...	...
	Fr. Ludvika	735	...	1220	540	...	...
117	Sörvik	×	...	×	×	...	...
128	› Stensbo	820	...	1242	611	...	...
132	Grangärde	×	...	×	×	...	...
135	› Nyhammar	910	...	1252	625	...	...
144	Skallberget	×	...	|	×	...	...
150	Salån	×	...	×	×	...	...
159	Till Björbo	1006	...	121	706	...	...
	Till Falun 56	†1240	...	640	...	...	...
	Fr. Falun 56	610	...	†1100	440	† S. o. H.	
	Fr. Björbo	1025	...	123	715	...	...
173	› Nås	1101	...	142	741	...	...
186	› Dala Järna	1137	...	159	805	...	...
189	Hulån	×	...	×	×	...	...
197	Till Vansbro	1208	...	215	824	...	...
	Till Mora 32	...	...	419	...	...	...
	› Kristinehamn 32	...	...	933	...	..	...

Att observera vid läsandet af närstående tabeller.

Direkta vagnar medföras;

Stockholm—Orsa i tåg 1,
Stockholm—Orsa i tåg 3,
Stockholm—Kil i tåg 3,
Stockholm—Göteborg i tåg 1,
Kil—Stockholm i tåg 4.
Orsa—Stockholm i tåg 2,
Orsa—Stockholm i tåg 4,
Göteborg—Stockholm i tåg 2.

Vansbro—Tillberga.

Biljettpris enligt zontaxa B, se sid. 6.

Km.				Bt. 314 II III	Gt316 III	St. 312 II III	
	Fr. Kristinehamn 32	...	...	...	...	845	...
	› Mora 32	...	...	...	...	106	...
Km.	Stockh.—Västerås—Bergsl. järnv., spårv. 1,435.						
	Fr. Vansbro	...	...	905	120	315	...
8	Hulån	...	...	×	×	×	...
11	› Dala Järna	...	...	926	210	333	...
24	› Nås	...	...	950	246	351	...
38	Till Björbo	...	...	1014	317	409	...
	Till Falun 56	...	S.o.H. 1240		...	640	...
	Fr. Falun 56	...	...	610	S.o.H. 1100		...
	Fr. Björbo	...	...	1024	442	411	...
47	Salån	...	...	×	×	×	...
53	Skallberget	...	...	×	×	|	...
62	› Nyhammar	...	...	1107	624	442	...
65	Grangärde	...	...	×	×	×	...
69	› Stensbo	...	...	1121	645	452	...
80	› Sörvik	...	...	×	×	×	...
86	Till Ludvika	...	...	1150	721	515	...
	Till Falun 61	...	...	204	...	704	...
	› Filipstad Västra 61	...	...	305	...	845	...
	› Kil 61	...	...	411	...	951	...
	› Åmål 61	...	...	543	...	...	...
	› Göteborg 61	...	...	852	...	...	...
	Fr. Göteborg 61	...	...	...	...	840	840
	› Åmål 61	...	...	...	...	1153	1153
	› Kil 61	...	...	730	...	125	125
	› Filipstad Västra 61	...	...	840	...	215	215
	› Falun 61	...	...	1015	...	315	315
		St. 6 II III		St. 4 II III		St. 2 II III	B. 32 II III
	Fr. Ludvika	630	...	1205	...	528	540
91	Norsbro	×	...	|	...	Restaurationsvagn	×
95	› Hagge	644	...	×1217	...	|	556
99	Morgårdshammar	×	...	|	...	|	×
102	› Smedjebacken	664	...	1227	...	549	609
106	Vanhäll	×	...	|	...	|	×
113	› Söderbärke	708	...	×1239	...	601	628
116	Västerbyhytta	×	...	|	...	|	×
121	› Vad	719	.	×1249	...	|	642
132	› Fagersta	734	...	×101	...	×622	700
134	Till Västanfors	739	...	106	...	626	705
	Till Krylbo 23	1157	...	857	* Ej den 16/6, 13/6, 11/7, 15/8 o. 12/9.	857	931
	› Örebro 23	1123	...	*716		916	...
	Fr. Örebro 23	...	...	830		1101	1101
	› Krylbo 23	520	...	752		*215	540
	Fr. Västanfors	741	...	107		627	707
141	Sundbo	×	...	|		|	×
147	Till Ängelsberg	756	...	121		641	728
	Till Snyten	822	...	357		...	936
	› Kärrgrufvan 37	900	...	425		...	1013
	Fr. Kärrgrufvan 37	700	...	1220		540	540
	› Snyten	743	...	106		616	616
	Fr. Ängelsberg	801	...	122	...	643	738
158	› Virsbo	819	...	×137	...	Restaurationsvagn	758
164	› Seglingsberg	827	...	|	...	|	809
169	Till Ramnäs	838	...	150	...	706	818
	Till Kolbäck 38	...	...	440	...	...	1008
	Fr. Kolbäck 38, 35	445	...	1140	...	515	515
	Fr. Ramnäs	836	...	151	...	707	823
179	› Svanå	847	...	×202	...	|	840
186	› Skultuna	856	...	×211	...	×726	852
194	Ansta	×	...	|	...	|	×
197	Till Tillberga	909	...	224	...	737	910
	Till Sala 39	1116	...	319	...	943	...
	› Västerås 35	957	...	243	...	802	932
	› Köping 35	1107	...	356	...	922	...
	› Stockholm C. 35	1118	...	420	...	940	...

38. Kolbäck—Ramnäs.

Biljettpris enligt zontaxa B sid. 6.

Km.		Gt.332 II III	Gt.334 II III	Gt.336 II III
	Fr. Stockholm 35	...	800	1245
	› Sala 39, 35	...	755	135
	› Västerås 35	...	1100	400
	› Köping 35	...	808	415
Km.	Stockh.—Västerås—Bergsl. järnv., spårv. 1,435.			
	Fr. Kolbäck	445	1140	515
6	› Hallstahammar	520	1210	546
13	Olberga	×	×	×
17	› Surahammar	627	110	635
24	Ramnäs kyrkby	×	×	×
27	Till Ramnäs	651	134	652
	Till Ängelsberg 36	759	348	925
	› Ludvika 36	1021	510	1052

Ramnäs—Kolbäck.

Km.		Bt. 331 II III	Gt.333 II III	Gt.335 II III
	Fr. Ludvika 36	...	1205	540
	› Ängelsberg 36	...	122	738
Km.	Stockh.—Västerås—Bergsl. järnv., spårv. 1,435.			
	Fr. Ramnäs	730	319	857
3	Ramnäs kyrkby	×	×	×
10	› Surahammar	749	352	925
14	Olberga	×	×	×
21	› Hallstahammar	810	427	955
27	Till Kolbäck	820	440	1008
	Till Köping 35	1107	600	...
	› Västerås 35	855	638	1110
	› Sala 35 39	1116	943	...
	› Stockholm 35	1118	940	...

38 b. Enköping—Runhällen.

Biljettpris enligt zontaxa B sid. 6.

Km.	Stockh.—Västerås—Bergsl. järnv., spårv. 1,435.	Gt. 362 II III	Bt. 364 II III	Bt. 366 II III
	Fr. Enköping 35	925	323	740
5	Vårfru	×	×	×
8	› Sparrsätra	949	337	754
12	Skensta	×	×	×
14	› Frösthult	1008	348	805
18	› Fjärdhundra	1032	355	812
22	Refvelsta	×	×	×
25	› Altuna	1104	408	825
29	› Hårsbäck	1118	415	832
32	Hällstigen	×	×	×
37	Till Heby	1137	428	845
	Till Sala 7	1259	825	934
	› Uppsala 7	220	533	...
	Fr. Uppsala 7	...	301	400
	› Sala 7 ... †S. o. Hd. 548	...	418	†707
	Fr. Heby	...	437	900
40	Arnebo	...	×	×
44	Öfversäfne	...	×	×
47	Till Runhällen	...	454	919
	Till Gäfle 18 ... S. o. H. 26/5—1/9		900	...

Runhällen—Enköping.

Km.		Bt. 361 II III	Gt. 363 II III	Bt. 365 II III
	Fr. Gäfle 18	...	...	1025
Km.	Stockh.—Västerås—Bergsl. järnv., spårv. 1,435.			
	Fr. Runhällen	707	...	520
3	Öfversäfne	×	...	×
7	Arnebo	×	...	×
10	Till Heby	726	...	537
	Till Sala 7 ... †S. o. Hd. 1124	†1052	...	823
	› Uppsala 7	1235	...	705
	Fr. Uppsala 7	...	1003	301
	› Sala 7	632	842	418
	Fr. Heby	733	1230	538
15	Hällstigen	×	×	×
18	› Hårsbäck	747	1254	562
22	› Altuna	754	118	569
25	Refvelsta	×	×	×
29	› Fjärdhundra	807	150	612
33	› Frösthult	814	204	
35	Skensta	×	×	61[illegible]
39	› Sparrsätra	825	228	×
42	Vårfru	×	×	6[illegible]

37. Kärrgrufvan—Ängelsberg—Kärrgrufvan se sid. 23.

Carl Aspenbergs Vin- och Spirituosaffär
I Vasagatan, Stockholm,
intill Centralstationen.
Cognac, Vin, Punsch, Wisky o. Viner.

"LILLA STADSHOTELLET"
Trångsund 2 B., Stockholm
rekommenderas med väl möblerade Rum till billiga priser, Tyst och stilla. Allm. Tel. 139 28

39. Sala—Tillberga.

Km.	Stockh.—Västerås—B:s j., spårv. 1,435.	B321L II III	Bt323 II III	St327 II III	Gt329 II III
	Fr. *Krylbo* 7	448	717	1216	502
	» *Gysinge*	...	530	1145	...
	» *Gäfle via Hagastr*	...	...	1025	...
	» *Uppsala* 7	...	...	1135	301
	Fr. Sala	630	755	135	610
9	» Tärna	645	815	147	635
13	» Ransta	653	832	153	649
17	*Labacken*	×	×	×	×
23	» Hedensberg	710	857	207	717
28	**Till Tillberga**	718	906	214	728
	Till *Kärrgrufvan* 36,37	...	...	425	1013
	» *Västerås* 35	735	957	243	807
	» *Köping* 35	...	1107	356	929
	» *Stockholm C* 35	...	1118	420	940

Biljettpris enligt zontaxa B sid. 6.

Tillberga—Sala.

Km.	Stockh.—Västerås—B:s j., spårv. 1,435.	B322L II III	Bt324 II III	St328 II III	Gt330 II III
	Fr. *Stockholm C.* 35	...	800	1245	615
	» *Köping* 35	...	808	108	632
	» *Västerås* 35	605	859	201	727
	» *Kärrgrufvan* 37,36	...	700	1220	540
	Fr. Tillberga	628	1005	240	820
5	» Hedensberg	637	1019	248	836
11	*Labacken*	×	×	×	×
15	» Ransta	654	1049	302	909
19	» Tärna	701	1101	308	923
28	**Till Sala**	715	1116	319	943
	Till *Krylbo* 7	...	1210	501	1130
	» *Gysinge*	...	†225	443	...
	» *Gäfle via Hagastr.*	...	†515	610	...
	» *Uppsala* 7	852	220	533	...

† Dagl. 1/5—25/5 o. 2/9—30/9. Skd. 26/5—1/9.

40. Stockholm—Sundbyberg—Spånga—(Riddersvik)—Kungsängen.

Km.	Stockh.—Västerås—B:s järnv., spårv. 1,435.	Pt. 201 III	Pt 203 III	Pt. 281 III	Pt 207 III	Pt 209 III	Pt 211 III	Pt 213 III	Pt 215 III	Pt 217 III	Pt 219 III	Pt. 223 III	Pt. 227 III	Pt 229 III	Pt 231 III	Pt 233 III	Pt 235 III	Pt 237 III	Pt. 239 III	Pt. 285 II III	Pt 241 III	Pt 243 III	Pt 245 III	Pt 247 III	Pt 249 III	Pt 251 III	Pt 253 III	Pt. 255 III	Pt. 257 III
	Fr. Stockholm C.	...	...	545	610	635	726	740	836	900	940	1100	1230	140	230	305	330	430	505	540	600	618	705	730	810	905	930	1045	1140
2	Karlberg	...	...	×	×	×	×	×	×	×	×	×	×	×	×	×	×	×	×	|	×	×	×	×	×	×	×	×	×
3	» Tomteboda	...	...	Söckendagar ×552	×617	×642	×733	×747	×843	×907	×947	×1107	×1237	×147	×237	×312	×337	×437	×512	|	×607	×625	×712	×737	×817	×912	×937	×1052	×1147
5	*Hufvudsta*	...	...	×	×	×	×	×	×	×	×	×	×	×	×	×	×	×	×	|	×	×	×	×	×	×	×	×	×
5,5	*Hufvudsta C.*	...	...	×	×	×	×	×	×	×	×	×	×	×	×	×	×	×	×	|	×	×	×	×	×	×	×	×	×
6	**Till Sundbyberg**	...	...	601	626	651	742	756	852	916	956	1116	1246	156	246	321	346	446	521	*p551	616	634	721	746	826	921	946	1101	1156
	Fr. Sundbyberg	Söckend. 440	535	602	627	Pt.281 A III S. o. H.	{743	...	...	917	...	1117	...	157	...	...	347	447	522	|	...	635	* För resande till stationer bortom Spånga.	747	...	922	...	1102	1157
7	Till Sundbyberg N.	|	×	×	×		×	...	...	×	...	×	...	×	...	...	×	×	×	|	...	×		×	...	×	...	×	×
9	*Bromsten*	|	×	×	×		×	...	...	×	...	×	...	×	...	...	×	×	×	|	...	×		×	...	×	...	×	×
11	Till Spånga	450	545	616	641		757	...	...	931	...	1131	...	211	...	...	401	501	536		...	649		801	...	936	...	1116	1211
			Pt 261 III		Pt 263 III					Pt265 III		Pt. 267 III					Pt 269 III					Pt271 III		Pt273 III				Pt. 275 III	
	Fr. Spånga	Skd.	556	...	700	...	...	...	...	935	...	1136	...	...	...	...	407	...	...	...	...	653		811	...	...	...	1117	...
17	**Till Riddersvik**		608	...	712	...	...	...	...	947	...	1148	...	...	...	...	419	...	...	...	...	705		823	...	...	...	1129	...
	Fr. Spånga	...	...	Söckendagar 624	...	...	...	...	...	...	...	...	...	...	...	...	...	...	...	p559	...	...		...	...	...	...	...	...
	» *Barkarby*	...	...	×	...	...	...	...	...	...	...	...	...	...	...	...	...	...	...	×	...	...		...	...	...	...	...	...
	» Jakobsberg	...	...	638	...	...	...	...	...	...	...	...	...	...	...	...	...	...	...	609	...	...		...	...	...	...	...	...
	» *Kallhäll*	...	...	654	...	...	...	...	...	...	...	...	...	...	...	...	...	...	...	×	...	...		...	...	...	...	...	...
	» *Stäket*	...	...	×	...	...	...	...	...	...	...	...	...	...	...	...	...	...	...	×	...	...		...	...	...	...	...	...
	Till Kungsängen	...	...	707	...	...	...	...	...	...	...	...	...	...	...	...	...	...	...	627	...	...		...	...	...	...	...	...

Biljettpris enligt zontaxa B sid. 6.

Kungsängen—(Riddersvik)—Spånga—Sundbyberg—Stockholm.

Km.	Stockh.—Västerås—B:s järnv., spårv. 1,435.	Pt. 202 III	Pt 204 III	Pt. 262 III	Pt 210 III	Pt. 264 III	Pt 214 III	Pt. 282 III	Pt 216 III	Pt. 268 III	Pt. 224 III	Pt 228 III	Pt 230 III	Pt 270 III	Pt 234 III	Pt 236 III	Pt 238 III	Pt 240 III	Pt 272 III	Pt 244 III	Pt 246 III	Pt 248 III	Bt 286 II III	Pt 274 III	Pt 252 III	Pt. 276 III	Pt. 256 III	Pt 258 III	Pt 260 III
	Fr. Kungsängen	...	...	...	...	...	...	Söckend. 714	...	...	...	...	...	...	...	...	...	...	...	...	...	...	718	...	...	...	...	...	...
	» *Stäket*	...	...	...	...	...	...	×	...	...	...	...	...	...	...	...	...	...	...	...	...	...	×	...	...	...	...	...	...
	» *Kallhäll*	...	...	...	...	...	...	736	...	...	...	...	...	...	...	...	...	...	...	...	...	...	×	...	...	...	...	...	...
	» Jakobsberg	...	...	...	...	...	...	748	...	...	...	...	...	...	...	...	...	...	...	...	...	...	752	...	...	...	...	...	...
	» *Barkarby*	...	...	...	...	...	...	×	...	...	...	...	...	...	...	...	...	...	...	...	...	...	×	...	...	...	...	...	...
	Till Spånga	...	...	...	...	...	...	759	...	...	...	...	...	...	...	...	...	...	...	...	...	...	a805	...	...	...	...	...	...
	Fr. Riddersvik	...	...	Skd. 538	...	638	...	Pt266 {754	...	1005	...	...	...	208	...	...	...	...	525	...	...	...	...	755	...	950	...	...	...
6	Till Spånga	...	...	550	...	650	...	800	...	1017	...	...	...	220	...	...	...	...	537	...	...	...	...	807	...	1002	...	...	...
				Pt. 208 III		Pt. 212 III		Pt. 282 III		Pt. 220 III				Pt232 III					Pt242 III					Pt250 III		Pt. 254 III			
	Fr. Spånga	Söckendagar 459	...	554	...	659	...	809	...	1021	1149	...	...	224	...	...	419	519	541	...	654	...	|	820	...	1005	...	1121	1213
8	*Bromsten*	×	...	×	...	×	...	×	...	×	×	...	...	×	...	...	×	×	×	...	×	...	|	×	...	×	...	×	|
10	» Sundbyberg N.	×	...	×	...	×	...	×	...	×	×	...	...	×	...	...	×	×	×	...	×	...	|	×	...	×	...	×	|
11	**Till Sundbyberg**	513	...	a608	...	a713	...	a823	...	1035	1203	...	...	238	...	...	433	533	555	...	708	...	a815	834	...	1019	...	1133	1223
	Fr. Sundbyberg	514	544	|	702	|	814	Dagligen |	914	1036	1204	114	204	239	304	354	434	534	556	629	709	744	|	835	904	1020	1115	...	...
11,5	*Hufvudsta C.*	×	×	|	×	|	×	|	×	×	×	×	×	×	×	×	×	×	×	×	×	×	|	×	×	×	×	...	...
12	*Hufvudsta*	×	×	|	×	|	×	|	×	×	×	×	×	×	×	×	×	×	×	×	×	×	|	×	×	×	×	...	...
14	» Tomteboda	×523	×553	a618	×711	a723	×823	a833	×923	×1045	×1213	×123	×213	×248	×313	×403	×443	×543	×605	×638	×718	×753	|	×844	×913	×1029	×1124	...	...
15	Karlberg	×	×	a	×	a	×	a	×	×	×	×	×	×	×	×	×	×	×	×	×	×	|	×	×	×	×	...	...
17	**Till Stockholm C.**	530	600	625	718	730	830	840	930	1052	1220	130	220	255	320	410	450	550	612	645	725	800	827	851	920	1036	1131	...	...

41. Stockholm—Långängen, Danderyd, Altorp och Djursholm.

Km.	Stockh.—Roslagens järnv., spårv. 0.891.	102	104	106	108	110	112	114	116	118	120	S. Hd. 122	124	S. Hd. 126	128	S. Hd. 130	132	S. Hd. 134	136	138	140	142	† 144	Skd. 144 b	146	† 148	Skd. 148 b	150	152	154	156	S. Hd. 158	160	S. Hd. 162	164	S. Hd. 166	168	170	172	174	176	178
	Fr. Engelbrektsgatan	...	...	...	650	720	750	820	850	920	950	1020	1050	1120	1150	1220	1250	120	150	220	250	320	355	400	420	455	500	520	550	620	650	720	750	820	850	920	950	1030	1100	1130	1200	1230
1	» **Stockholms östra**	530	555	625	655	725	755	825	855	925	955	1025	1055	1125	1155	1225	1255	125	155	225	255	325	400	405	425	500	505	525	555	625	655	725	755	825	855	925	955	1035	1105	1135	1205	1235
3	» Experimentalfältet	×	×	×	×	×	×	×	×	×	×	×	×	×	×	×	×	×	×	×	×	×	|	×	×	|	×	×	×	×	×	×	×	×	×	×	×	×	×	×	×	×
4	» Frescati	×	×	×	×	×	×	×	×	×	×	×	×	×	×	×	×	×	×	×	×	×	|	×	×	|	×	×	×	×	×	×	×	×	×	×	×	×	×	×	×	×
5	» Ålkistan	×	×	×	×	×	×	×	×	×	×	×	×	×	×	×	×	×	×	×	×	×	|	ank.	×	|	ank.	×	×	×	×	×	×	×	×	×	×	×	×	×	×	×
6	» Stocksund	541	606	636	706	736	806	836	906	936	1006	1036	1106	1136	1206	1235	106	136	206	236	306	336	|	415	436	|	515	536	606	636	706	736	806	836	906	936	1006	1046	1116	1146	1216	1246
	Till *Långängen* ⊙	...	...	...	714	744	814	...	...	944	1014	1044	1114	1144	1214	1244	114	144	214	244	314	344	†423	423	444	†523	523	544	614	644	714	744	814	844	914	944	1014	1054	1124	1154	1224	...
7	» Mörby	×	×	×	×	×	×	×	×	×	×	×	×	×	×	×	×	×	×	×	×	×	×	...	×	×	...	×	×	×	×	×	×	×	×	×	×	×	×	×	×	×
8	Till Djursholm—Ösby	546	611	641	711	741	811	841	911	941	1011	1041	1111	1141	1211	1241	111	141	211	241	311	341	412	...	441	512	...	541	611	641	711	741	811	841	911	941	1011	1051	1121	1151	1221	1251
	Till *Danderyd**	...	619	654	724	754	824	856	924	954	1024	1054	1124	1154	1224	1254	124	154	216	246	316	346	417	...	446	517	...	547	616	646	716	746	816	846	916	949	1016	1056	1126	1156	1226	...
	Fr. *Danderyd**	...	...	...	...	...	805	...	...	...	...	1036	1106	1136	1206	1238	106	136	206	236	306	336	402	...	434	506	...	536	606	636	706	736	806	836	906	936	1006	1045	1116	1146	1216	1230
	Till *Altorp**	...	...	656	726	756	826	856	926	956	1026	1056	1126	1156	1226	1256	126	156	218	248	318	348	419	...	448	519	...	548	618	648	718	748	818	848	918	948	1018	1058	1128	1158	1228	...
	Fr. *Altorp**	...	...	...	...	...	803	...	...	...	...	...	...	...	...	...	...	...	204	234	304	334	404	...	434	504	...	534	604	634	704	734	804	834	904	934	1004	1044	1114	1144	1214	1228
	Fr. Djursholm—Ösby	546	611	641	711	741	811	841	911	941	1011	1041	1111	1141	1211	1241	111	141	211	241	311	341	412	...	441	512	...	541	611	641	711	741	811	841	911	941	1011	1051	1121	1151	1221	1251
10	» Djursholm—Sveavägen	550	615	645	715	745	815	845	915	945	1015	1045	1115	1145	1215	1245	115	145	215	245	315	345	415	...	445	515	...	545	615	645	715	745	815	845	915	945	1015	1055	1125	1155	1225	1255
11	» Djursholm—Framnäsviken	×	×	×	×	×	×	×	×	×	×	×	×	×	×	×	×	×	×	×	×	×	×	...	×	×	...	×	×	×	×	×	×	×	×	×	×	×	×	×	×	×
	» Djursholm—Eddavägen	×	×	×	×	×	×	×	×	×	×	×	×	×	×	×	×	×	×	×	×	×	×	...	×	×	...	×	×	×	×	×	×	×	×	×	×	×	×	×	×	×
13	**Till Djursholm—Svalnäsvägen**	600	625	655	725	755	825	855	925	955	1025	1055	1125	1155	1225	1255	125	155	225	255	325	355	425	...	455	525	...	555	625	655	725	755	825	855	925	955	1025	1105	1135	1205	1235	105

Djursholm, Altorp, Danderyd och Långängen—Stockholm.

Km.	Stockh.—Roslagens j., spårv. 0,891.	101	103	105	107	309	109	Skd. 109b	111)	Skd. 111b	113)	115	117	S. Hd. 119	121	S. Hd. 123	125	S. Hd. 127	129	S Hd 131	133	135	137	139	Skd. 139 b	141	143	Skd. 143b	145	147	149	151	153	S.Hd 155	157	S.Hd 159	161	S. Hd. 163	165	167	169	171	173	375	175	177
	Fr. Djursh.—Svalnäsväg.	605	635	705	735	...	805	...	835	...	905	935	1005	1035	1105	1135	1205	1235	105	135	205	235	305	335	...	405	435	...	505	535	605	635	705	735	805	835	905	935	1005	1045	1115	1145	1205	...	1235	105
	» Djursh.—Eddavägen	×	×	×	×	...	×	...	×	...	×	×	×	×	×	×	×	×	×	×	×	×	×	×	...	×	×	...	×	×	×	×	×	×	×	×	×	×	×	×	×	×	×	...	×	×
2	» Djursh.-Framnäsviken	×	×	×	×	...	×	...	×	...	×	×	×	×	×	×	×	×	×	×	×	×	×	×	...	×	×	...	×	×	×	×	×	×	×	×	×	×	×	×	×	×	×	...	×	×
3	» Djursh.—Sveavägen	615	645	715	745	...	815	...	845	...	915	945	1015	1045	1115	1145	1215	1245	115	145	215	245	315	345	...	415	445	...	515	545	615	645	715	745	815	845	915	945	1015	1055	1125	1155	1214	...	1244	114
5	Till Djursh.—Ösby	619	649	719	749	...	819	...	848	...	918	949	1019	1049	1119	1149	1219	1249	119	149	219	249	319	349	...	419	449	...	519	549	619	649	719	749	819	849	919	949	1019	1059	1129	1159	1217	...	1247	117
	Till *Danderyd**	...	654	724	754	...	824	...	856	...	924	954	1024	1054	1124	1154	1224	1254	124	154	...	...	...	...	...	...	...	...	...	...	...	...	...	...	...	...	...	...	...	...	...	...	1226	...	...	...
	Fr. *Danderyd**	...	644	714	744	805	...	...	844	...	914	945	1014	1036	1106	1136	1206	1238	106	136	206	236	306	336	...	402	434	...	506	536	606	636	706	736	806	836	906	936	1006	1046	1116	1146	...	1230	...	...
	Till *Altorp**	...	656	726	756	...	826	...	856	...	926	956	1026	1056	1126	1156	1226	1256	126	156	...	...	...	...	...	...	...	...	...	...	...	...	...	...	...	...	...	...	...	...	...	...	1228	...	...	...
	Fr. *Altorp**	...	...	712	742	803	...	...	842	...	912	942	1012	1042	1112	1142	1212	1242	112	142	204	234	304	334	...	404	434	...	504	534	604	634	704	734	804	834	904	934	1004	1044	1114	1144	...	1228	...	...
	Fr. Djursh.—Ösby	619	649	719	749	809	819	...	848	...	918	949	1019	1049	1119	1149	1219	1249	119	149	219	249	319	349	...	419	449	...	519	549	619	649	719	749	819	849	919	949	1019	1059	1129	1159	1217	1234	1247	117
6	» Mörby	×	×	×	×	×	×	...	×	...	×	×	×	×	×	×	×	×	×	×	×	×	×	×	...	×	×	...	×	×	×	×	×	×	×	×	×	×	×	×	×	×	×	×	×	×
	Fr. *Långängen* ⊙	...	...	716	746	...	816	837	)837	907	)907	946	1016	1046	1116	1146	1216	1246	116	146	216	246	316	346	...	...	446	...	...	546	616	646	716	746	816	846	916	946	1016	1056	1126	1156	...	1231	...	...
7	» Stocksund	624	654	724	754	814	824	845	|	915	|	954	1024	1054	1124	1154	1224	1254	124	154	224	254	324	354	420	424	454	520	524	554	624	654	724	754	824	854	924	954	1024	1104	1134	1204	1221	1239	1251	121
8	» Ålkistan	×	×	×	×	×	×	×	|	×	|	×	×	×	×	×	×	×	×	×	×	×	×	×	×	×	×	×	×	×	×	×	×	×	×	×	×	×	×	×	×	×	×	×	×	×
9	» Frescati	×	×	×	×	×	×	×	|	×	|	×	×	×	×	×	×	×	×	×	×	×	×	×	×	×	×	×	×	×	×	×	×	×	×	×	×	×	×	×	×	×	×	×	×	×
10	» Experiment.-fält	×	×	×	×	×	×	×	|	×	|	×	×	×	×	×	×	×	×	×	×	×	×	×	×	×	×	×	×	×	×	×	×	×	×	×	×	×	×	×	×	×	×	×	×	×
12	» **Stockh. östra**	635	705	735	805	825	835	855	900	925	930	1005	1035	1105	1135	1205	1235	105	135	205	235	305	335	405	430	435	505	530	535	605	635	705	735	805	835	905	935	1005	1035	1115	1145	1215	1230	1250	100	130
13	**Till Engelbrektsgat.**	640	710	740	810	830	840	900	905	930	935	1010	1040	1110	1140	1210	1240	110	140	210	240	310	340	410	435	440	510	ank.	540	610	640	710	740	810	840	910	940	1010	1040	1120	1150	1220	ank.	ank.	ank.	ank.

* Vagnombyte i Ösby, utom med tåg n:is 375 och 309 fr. Danderyd. † Tågen n:is 144 och 148 stanna icke mellan Stockholms östra och Mörby söckendagar.) Tågen n:is 111 och 113 stanna icke mellan Mörby och Stockholms östra söckendagar. ⊙ Vagnombyte i Stocksund.

Biljettpris: inom Stockholm och Djursholm **10** öre, Stockholm—Experimentalfältet **20** öre, Stockholm—Frescati och Stocksund **30** öre, bortom Stocksund liggande stationer och hållplatser **40** öre.

43. Stockholm—Nynäs järnvägs tabell, se sid, 26,

44. Stockholm (Stadsgården)—Saltsjöbaden.

Ångfärjor gå mellan Carl XII:s torg och Stadsgården med 15 minuters mellanrum från 735 till 1105. Senare går färja från Carl XII:s torg 1120 och 1200 samt från Statsgården 1150.

Tur- och retur Stadsgården—Saltsjöbaden 1 kr.

Km.	Enkla bilj.	Barn-bilj.	Stockh.—Saltsjöns j., spårv. 1,435.	Skd. 2	Dagl. 4	Dagl. 38	Dagl. 6	Dagl. 40	Dagl. 8	Dagl. 42	S.o.Hd. 10	Skd. 10	S.o.Hd. 44	S.o.Hd. 12	Skd. 12	S.o.Hd. 46	S.o.Hd. 14	Skd. 14	S.o.Hd. 48	S.o.Hd. 16	Skd. 16	S.o.Hd. 50	Dagl. 18	Dagl. 52	Dagl. 20	Dagl. 54	Dagl. 22	Dagl. 56	Dagl. 24	Dagl. 58	Dagl. 26	60*	60)	28*	28)	62*	30*	30)	64*	32*	32)	66*	Dagl. 3	Dagl. 36
			Fr. Stadsgården	650	800	820	900	920	1000	1020	1100	1100	1120	1200	1200	1220	100	100	120	200	200	220	300	320	400	420	500	520	600	620	700	720	720	800	800	820	900	900	920	1000	1000	1020	1100	1200
2	0,15	0,15	» Henriksdal	×	|	×	|	×	|	×	|	×	×	|	×	×	|	×	×	|	×	×	|	×	|	×	|	×	|	×	|	×	×	|	×	×	|	×	×	|	×	×	×	×
3	0,25	0,15	» Sikla	×	|	×	|	×	|	×	|	×	×	|	×	×	|	×	×	|	×	×	|	×	|	×	|	×	|	×	|	×	×	|	×	×	|	×	×	|	×	×	×	×
4	0,25	0,15	» Nacka	×	|	×	|	×	|	×	|	×	×	|	×	×	p	×	×	|	×	×	|	×	|	×	|	×	|	×	|	×	×	|	×	×	|	×	×	|	×	×	×	×
5	0,25	0,15	» Saltsjö-Järla	×	|	×	|	×	|	×	|	×	×	|	×	×	|	×	×	|	×	×	|	×	|	×	|	×	|	×	|	×	×	|	×	×	|	×	×	|	×	×	×	×
6	0,30	0,15	Till Storängen	×	|	837	|	937	|	1037	|	×	1137	|	×	1237	|	×	137	|	×	237	|	337	|	437	|	537	S.S.×	637	|	737	×	|	×	837	|	×	973	|	×	×	×	×
8	0,50	0,25	» **Saltsjö-Dufnäs**	710	813	—	913	—	1013	—	1113	1117	—	1213	1217	—	113	117	—	313	217	—	313	—	413	—	513	—	613	—	713	—	744	813	817	—	913	917	—	1013	1017	1042	1117	1217
—			**Fr. Saltsjö-Dufnäs**	711	815	...	915	...	1015	...	1115	1118	...	1215	1218	...	115	118	...	315	218	...	315	...	415	...	515	...	615	...	715	...	742	815	818	...	915	918	...	1015	1018	1044	1118	1218
10	0,75	0,25	» Östervik	×	×	S.H.	|	...	|	...	|	|	...	|	|	...	×	×	...	×	|	...	|	...	×	...	|	...	×	...	|	Skd.	×	|	|	...	×	×	...	|	|	×	|	×
11	0,75	0,25	» Fisksätra	×	|	...	|	...	|	...	|	|	...	|	|	...	|	|	...	|	×	...	|	...	|	...	×	...	|	...	|	Skd.	×	|	|	...	|	|	...	×	×	S.H.×	|	|
14	0,75	0,25	» Neglinge	×	×	...	×	...	×	...	×	×	...	×	×	...	×	×	...	×	×	...	×	...	×	...	×	...	×	...	×	...	754	×	×	...	×	×	...	×	×	1054	×	×
15	0,75	0,25	» Ringvägen	×	×	...	×	...	×	...	×	×	...	×	×	...	×	×	...	×	×	...	×	...	×	...	×	...	×	...	×	...	—	×	×	...	×	×	...	×	×	...	×	×
16	0,75	0,25	**Till Saltsjöbaden**	737	830	...	930	...	1030	...	1130	1133	...	1230	1233	...	130	133	...	230	233	...	330	...	430	...	530	...	630	...	730	...	...	830	833	...	930	933	...	1030	1033	...	1133	1233

*Lörd. o. Helgdagsaftnar samt Sön- o. Hd.)Söckend. utom Lördags- o. Helgdagsaftnar.

Saltsjöbaden—Stockholm (Stadsgården).

Ångfärjor gå mellan Carl XII:s torg och Stadsgården med 15 minuters mellanrum från 735 till 1105. Senare går färja från Carl XII:s torg 1120 och 1200 samt från Stadsgården 1150.

Km.	Enkla bilj.	Barn-bilj.	Stockh.—Saltsjöns j., spårv. 1,435.	Skd. 1	Dagl. 37	Dagl. 3	Dagl. 39	Dagl. 5	Dagl. 41	Dagl. 7	Dagl. 43	S.o.Hd. 9	Skd. 9	S.o.Hd. 45	S.o.Hd. 11	Skd. 11	S.o.Hd. 47	S.o.Hd. 13	Skd. 13	S.o.Hd. 49	S.o.Hd. 15	Skd. 15	S.o.Hd. 51	Dagl. 17	Dagl. 53	Dagl. 19	Dagl. 55	Dagl. 21	Dagl. 57	Dagl. 23	Dagl. 59	Dagl. 25	61*	27*	27)	63*	29*	29)	65*	31*	31)	Dagl. 33	Dagl. 35
			Fr. Saltsjöbaden	755	...	800	...	900	*...	1000	...	1100	1100	...	1200	1200	...	100	100	...	200	200	...	300	...	400	...	500	...	600	...	700	...	800	800	...	900	900	...	1000	1000	1100	1200
—	0,10	0,10	» Ringvägen	×	...	×	...	×	...	×	...	×	×	...	×	×	...	×	×	...	×	×	...	×	...	×	...	×	...	×	...	×	...	×	×	...	×	×	...	×	×	×	×
1	0,10	0,10	» Neglinge	×	735	×	...	×	...	×	...	×	×	...	×	×	...	×	×	...	×	×	...	×	...	×	...	×	...	×	...	×	...	×	×	...	×	×	...	×	×	×	×
4	0,25	0,15	» Fisksätra	|	×	|	...	|	...	|	...	×	×	...	|	|	...	|	|	...	|	|	...	|	...	|	...	|	...	|	...	|	...	|	|	...	|	|	...	|	|	|	|
5	0,25	0,15	» Östervik	×	×	|	...	×	...	|	...	|	|	...	×	×	...	|	|	...	|	|	...	×	...	|	...	|	...	|	...	×	...	|	|	...	|	|	...	×	×	|	×
7	0,25	0,15	**Till Saltsjö-Dufnäs**	709	745	814	...	914	...	1014	...	1114	1116	...	1214	1216	...	114	116	...	214	216	...	314	...	414	...	514	...	614	...	714	...	814	816	...	914	916	...	1014	1016	1116	1216
—			**Fr. Saltsjö-Dufnäs**	711	750	815	...	915	...	1015	...	1115	1118	...	1215	1218	...	115	118	...	215	218	...	315	...	415	...	515	...	615	...	715	...	815	817	...	915	918	...	1015	1018	1118	1218
9	0,30	0,15	» Storängen	×	753	|	853	|	953	|	1053	|	×	1153	|	×	1253	|	×	153	|	×	253	|	353	|	453	|	553	|	653	|	753	|	×	853	|	×	953	L.S.×	×	×	×
10	0,50	0,25	» Saltsjö-Järla	×	×	|	×	|	×	|	×	|	×	×	|	×	×	|	×	×	|	×	×	|	×	|	×	|	×	|	×	|	×	|	×	×	|	×	×	|	×	×	×
11	0,50	0,25	» Nacka	×	×	|	×	|	×	|	×	a	×	×	|	×	×	|	×	×	|	×	×	|	×	|	×	|	×	|	×	|	×	|	×	×	|	×	×	|	×	×	×
12	0,50	0,25	» Sickla	×	×	|	×	|	×	|	×	|	×	×	|	×	×	|	×	×	|	×	×	|	×	|	×	|	×	|	×	|	×	|	×	×	|	×	×	|	×	×	×
13	0,75	0,25	» Henriksdal	×	×	|	×	|	×	|	×	|	×	×	|	×	×	|	×	×	|	×	×	|	×	|	×	|	×	|	×	|	×	|	×	×	|	×	×	|	×	×	×
15	0.75	0.25	**Till Stadsgården**	730	809	830	909	930	1009	1030	1109	1130	1133	1209	1230	1233	109	130	133	209	230	233	309	330	409	430	430	530	609	630	709	730	809	830	833	909	930	933	1009	1030	1033	1133	1233

*Lörd. o. Helgdagsaftnar samt S.o.Hd.)Skd. utom Lördags- o. Helgdagsaftn.

Paketgods, som betalas vid afsändandet, kan inlämnas omedelbart före resp. tågs afgång.
Biljetter skola ovillkorligen lösas å afgångsstation där Biljettförsäljning är anordnad.
Årsbiljett linjen Stadsg.—Saltsjöbaden 100 kr., kombinerad med färja 115 kr.
» » Stadsg.—Storängen... 55 » » » » 70 »
» » Stadsg.—Järla .... 50 » » » » 65 »
Saisonbiljett linjen Stadsgården—Saltsjöbaden 45 kr.
» » Stadsgåroen—Järla 25 kr.

20 st. 75-öres partibiljetter Stadsgården—Saltsjöbaden 10 kr.
20 st. 50-öres partibiljetter Stadsgården—Saltsjö-Dufnäs 8 kr
Biljettkort till Saltsjöbaden om 30 klipp 12 kr.
Biljettkort till Storängen om 20 klipp 5 kr.
Biljettkort till Järla om 20 klipp 4 kr.
Månadsbiljett för skolbarn 10 kr.
Barn under 12 år betalar half afgift, under 3 år ingen afgift.

Afgift för hundar 25 öre.
Tur- och returbiljett gäller endast afstämplingsdagen.
Godsexpeditionerna äro öppna, söckendagar kl. 7 f. m.—7 e. m.
Tågen som afgå kl. 8, 9 och 10 f. m. samt kl. 3, 4,5 och 6 e. m. i båda riktningarna medföra ej fraktgods till mellanstationer och anhalter.
Vid Stadsgården är tillfälle beredt att mot afgift få inlämna reseffekter.

46. Stockholm—Värtan.

Km.	Statens järnv., spårv. 1,435.	Pt. 80 III (Söckendagar)
	Fr. Stockholm C.	600
2	» Karlberg	×
3	» Tomteboda	618
3	» Norrtull	623
5	» Albano	627
8	**Till Värtan**	633

Biljettpris enl. zontaxa, se tab. A s. 6.

Karl Bratts Bokbinderi
STOCKHOLM.
Linieranstalt och Kontorsbokfabrik
52 Klarabergsgatan 52
Telef.: Riks Norr 135. Allm. 56 20.

KÖP 1:a Klass Specerier och Konserver
samt
Angrostadt Kaffe af endast naturela och höga Kvaliteer
hos **Carl Dahlgren,**
Stockholm, Nybrogatan 40.

43.

Snabbaste förbindelse

Stockholm—Visby.

Person- och godssamtrafik mellan fastlandets och Gotlands järnvägsstationer med direkta biljetter, genomgående polettering af resgods och fri omlastning af gods i Nynäshamn.

Se vidare Ångfartygsaktiebolaget Gotlands turlista och annons i dagliga tidningarna.

STOCKHOLM—NYNÄS JÄRNVÄG

i samtrafik med Ångfartygsaktiebolaget GOTLAND och Stockholms Rederiaktiebolag SVEA

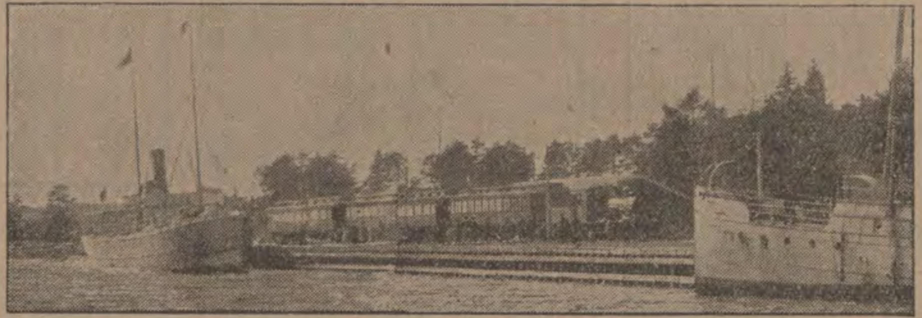

Regelbundna och snabba förbindelser via Nynäshamn mellan STOCKHOLM å ena sidan samt KALMAR, BORGHOLM, OSKARSHAMN o. VÄSTERVIK å andra sidan.

Direkta biljetter, genomgående polettering af resgods och fri omlastning af allt slags gods.

1 Maj—1 Oktober. Söckendagar

Biljettpris från Stockholm: I pl. ångb. / II kl. järnv.	III pl. ångb. / III kl. järnv.	Station	Pt. 83	Pt. 89	Pt. 91	Pt. 95	St 153	Pt 155	Pt. 99	Bt 149	Pt. 159
		Fr. Stockholm Central	645	924	1200	328	406	538	633	815	922
		Fr. *Stockholm Södra*	...	*922*	*1158*	*314*	...	...	*624*	*814*	...
		Fr. Älfsjö	708	946	1227	345	p421	p549	700	837	944
0,60	0,40	» *Fagersjö*	a	×	a	×	|	×	×	×	a
0,75	0,50	» Södertörns Villastad	×718	×958	×1237	356	|	601	711	849	953
0,90	0,60	» *Trångsund*	|	×	|	×	|	×	×	×	|
1,05	0,70	» *Drefviken*	a	×	a	×	|	×	×	×	|
1,20	0,80	» Österhaninge	×736	×1018	1257	×418	|	624	729	907	|
1,50	1,00	» *Jordbro*	×	|	|	|	|	×	Ank.	Ank.	|
1,50	1,00	» Västerhaninge	×743	1021	×104	421	|	633	...	...	1008
1,65	1,10	» Tungelsta	×748	1027	×110	427	|	639	...	...	1014
1,80	1,20	» Hemfosa	×756	a1033	|	|	|	647	...	...	a1021
1,95	1,30	» Sorunda	×801	×1039	|	|	|	655	...	...	a1027
1,95	1,30	» Ösmo	809	1046	×127	444	|	703	...	...	1034
1,95	1,30	» Valsjö	×816	×1052	a134	×451	|	710	...	...	a1040
1,95	1,30	» Kullsta	a822	1058	|	|	|	716	...	...	a1046
1,95	1,30	» *Nynäs Hafsbad*	a	a	a	|	506	a	...	...	a
1,95	1,30	Till Nynäshamn	827	1104	145	500	509	722	...	...	1052

1 Maj—1 Oktober. Sön- och Helgdagar

Station	Pt. 87	Pt. 89a	St. 151	Pt. 91	Pt. 95	Pt 155	Pt. 99	Bt. 149	Pt. 159	Pt. 59	St. 157
Fr. Stockholm Central	824	924	1036	1200	328	538	638	815	922	1008	1120
Fr. *Stockholm Södra*	*822*	*922*	...	*1158*	*314*	...	*624*	*814*	...	...	...
Fr. Älfsjö	846	946	p1051	1227	345	p549	700	837	944	1037	p1136
» *Fagersjö*	×	×	|	a	×	×	×	×	a	×	|
» Södertörns Villastad	×856	958	|	×1237	356	601	711	849	953	1048	a1144
» *Trångsund*	×	×	|	|	×	×	×	×	|	×	|
» *Drefviken*	×	×	|	a	×	×	×	×	|	×	|
» Österhaninge	915	1018	|	1257	×418	624	729	907	|	1105	|
» *Jordbro*	×	|	|	|	|	×	Ank.	Ank.	|	Ank.	|
» Västerhaninge	926	1027	|	×104	421	633	...	...	1008	...	|
» Tungelsta	930	1034	|	×110	427	639	...	...	1014	...	|
» Hemfosa	Ank.	×1042	|	|	|	647	...	...	a1021	...	a1200
» Sorunda	...	×1049	|	|	|	655	...	...	a1027	...	a1205
» Ösmo	...	1057	|	×127	444	703	...	...	1034	...	|
» Valsjö	...	×1104	|	a134	×451	710	...	...	a1040	...	|
» Kullsta	...	1111	|	|	|	716	...	...	a1046	...	|
» *Nynäs Hafsbad*	...	a	1136	a	a	a	...	...	a	...	a
Till Nynäshamn	...	1117	1139	145	500	722	...	...	1052	...	1225

1 Juni—1 September.*

I pl.	III pl.	Station	Ångare / dagar	Tid
			Med ångaren **Nya Westerbotten**	
		Fr. Nynäshamn	Tisdagar	1120
14,—	5,—	Till Oskarshamn	Onsdagar	800
16,—	5,—	» Borgholm	»	1100
16,—	5,—	» Kalmar	»	200
			Med ångaren **Hyperion** eller **Rhea,**	
		Fr. Nynäshamn	Torsdagar	1120
14,—	5,—	Till Oskarshamn	Fredagar	900
16,—	5,—	» Kalmar	»	530
			Med ångaren **Konung Oscar** ell. **Drottn. Sophia,**	
		Fr. Nynäshamn	Lördagar	1120
12,—	5,—	Till Västervik	Söndagar	600
16,—	5,—	» Kalmar	»	430
			Med ångaren **Hansa,**	
		Fr. Nynäshamn	Alla Söckendagar	1120
10,—	4,—	Till Visby	Påföljande dagar	omkr. 600

*Beträffande förbindelserna med Gotland under öfriga tider af året och söndagsturer under högsommaren, se Ångfartygsaktiebolaget Gotlands turlista 257.

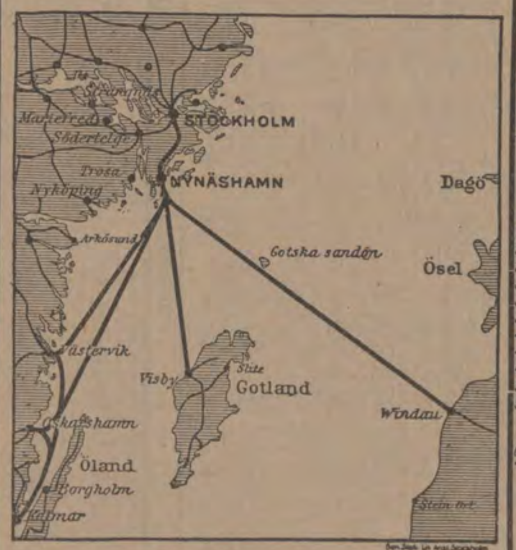

1 Juni—1 September.*

Station	Ångare / dagar	Tid
	Med ångaren **Hansa,**	
Fr. Visby	Alla Söckendagar	1015
	Med ångaren **Hyperion** eller **Rhea,**	
Fr. Kalmar	Söndagar	915
» Oskarshamn	»	400
» Västervik	»	1000
	Med ångaren **Konung Oscar** eller **Drottn. Sophia,**	
Fr. Kalmar	Tisdagar	915
» Oskarshamn	»	400
» Västervik	»	1000
	Med ångaren **Nya Westerbotten**	
Fr. Kalmar	Lördagar	330
» Borgholm	»	700

Till III kl. biljett kan ombord å resp. ångare lösas prisskillnadsbiljett

för sträckan Nynäshamn—Visby:
- till I klass hytt .... med Kr. 5,85
- » aktersalong o. II kl. hytt » » 2,45
- » fösalong .... » » 1,70
- » akterdäck .... » » 1,00

för sträckan Nynäshamn—Kalmar:
- till II plats .... med Kr. 5,50

för sträckan Nynäshamn—Borgholm:
- till II plats med .... Kr. 5,50

för sträckan Nynäshamn—Oskarshamn:
- till II plats .... med Kr. 3,50

för sträckan Nynäshamn—Västervik:
- till II plats .... med Kr. 2,50

1 Maj—1 Oktober. Söckendagar

Km	Station	Bt. 84	Bt. 86	Pt. 88	St. 152	Pt. 166	Pt 154	Pt 100	Bt. 150	Pt. 58
	Fr. Nynäshamn	...	600	740	839	1052	257	542	...	815
1	» *Nynäs Hafsbad*	...	|	p	843	p	300	p	...	p
3	» Kullsta	...	609	750	|	|	|	|	...	×821
7	» Valsjö	...	616	800	|	×1104	×307	|	...	×826
12	» Ösmo	...	630	808	|	1112	×314	|	...	834
17	» Sorunda	...	640	×814	|	×1118	|	|	...	×841
23	» Hemfosa	...	650	×821	|	p1124	|	|	...	×847
28	» Tungelsta	...	704	829	|	1132	×329	×611	...	855
32	» Västerhaninge	...	717	836	|	1139	×334	×617	...	901
35	» *Jordbro*	...	×	|	|	|	|	|	...	p
38	» Österhaninge	620	736	847	|	×1147	|	|	739	914
42	» *Drefviken*	634	×	×	|	×	×	×	×	|
46	» *Trångsund*	×	×	×	|	×	×	|	×	|
48	» Södertörns Villastad	647	756	905	|	×1204	×356	641	757	|
51	» *Fagersjö*	×	×	×	|	×	×	×	×	|
55	Till Älfsjö	700	810	916	a927	1215	a406	652	809	933
	Till *Stockholm Södra*	*739*	*842*	*952*	...	*1243*	...	*728*	*841*	...
63	Till Stockholm Central	728	835	938	943	1241	422	716	831	1001

1 Maj—1 Oktober. Sön- och Helgdagar

Km	Station	Bt. 86	Bt 88a	P152a	Pt. 604	Pt. 166a	Pt 154	Pt 100	Bt 150	Pt 58	St 156	Pt. 60
	Fr. Nynäshamn	600	...	820	...	1105	257	542	...	815	910	...
1	» *Nynäs Hafsbad*	|	...	p	...	p	300	p	...	p	915	...
3	» Kullsta	609	...	|	...	|	|	|	...	×821	|	...
7	» Valsjö	616	...	×832	...	×1117	×307	|	...	×826	|	...
12	» Ösmo	630	...	840	...	1126	×314	|	...	834	|	...
17	» Sorunda	640	...	|	...	×1133	|	|	...	×841	|	...
23	» Hemfosa	650	...	|	...	p1140	|	|	...	×847	|	...
28	» Tungelsta	704	...	900	1046	|	×329	×611	...	855	|	...
32	» Västerhaninge	717	...	907	×1053	|	×334	×617	...	901	|	...
35	» *Jordbro*	×	...	|	|	|	|	|	...	p	|	...
38	» Österhaninge	736	828	|	1106	|	|	|	739	914	|	1001
42	» *Drefviken*	×	842	|	×	|	×	×	×	|	|	×
46	» *Trångsund*	×	×	|	×	|	×	|	×	|	|	×
48	» Södertörns Villastad	756	856	|	1124	|	×356	641	757	|	|	1018
51	» *Fagersjö*	×	×	|	×	|	×	×	×	|	|	×
55	Till Älfsjö	810	911	a927	1134	1215	a406	652	809	933	a959	1029
	Till *Stockholm Södra*	*842*	*952*	...	*1230*	*1243*	...	*728*	*841*	...	...	...
63	Till Stockholm Central	835	938	943	1213	1241	422	716	831	1001	1015	1051

Tåg, som utgå från hamnen i Nynäs, afgå därifrån 10 minuter före afgångstiden från Nynäshamn. Direkta vagnar till och från Stockholms Centralstation i alla tåg med undantag af tåg N:r 604. Partibiljetter och månadsbiljetter tillhandahållas vid stationer och hållplatser.

● 2:ne kägelbanor ●

Å Grand Restaurant Saltsjöbaden

serveras dagligen table d'hôte kl. 3—7 e. m. bestående af Smörgåsbord och fyra rätter, inclusive resa tur- och retur till ett pris à **3 kronor.**

— **Middagsbiljetter** lösas i **Kiosken Karl XII torg** samt vid **Stadsgårdens Järnvägsstation.** —

Obs.! Denna anordning gäller ej Sön- och Helgdagar.

Å Sommarhotellet, Restauranthomen

emottages inackordering. Rum med full pension till moderata priser.

Vördsamt **Aug. Åhlfeldt.**

● 2:ne kägelbanor ●

72. Norrköping—Valdemarsvik.

Km.	Station	Bt. 11	Lt. 31	Gt. 21	Lt. 33	Pt. 1	Lt. 35	Pt. 51	Lt. 41	Pt. 53	Lt. 33	Pt. 1	Lt. 35	Lt. 43	Lt. 45
	Fr. *Stockholm* 20 a	:1000	...	802	1027	1233	...	:1000	...	802	1027	1233	...	...	615
	» *Göteborg* 21 b	:1211	:1010	...	...	731	...	:1010	...	...	...	731	...	...	1211
	» *Linköping* 20 b	734	525	1127	240	359	...	525	658	1127	240	359	...	935	907
	» *Finspång* 64	...	...	1035	...	...	500	...	700	1035	...	...	500	1035	730
	Norrk.—Söderk.—Vikbol. j., spårv. 0,891.	Söckendagar						Sön- och Helgdagar						S.o.H. juni-aug.	
	Fr. Norrköping Ö.	600	800	115	400	555	835	800	1005	115	400	555	835	1205	1120
3	» *Brånnestad*	×	×	×	×	×	×	×	×	×	×	×	×	×	×
6	» Kummelby 73	617	817	135	415	609	850	817	1019	129	415	609	850	1219	1134
8	» *Tingstad*	×	×	×	×	×	×	×	×	×	×	×	×	×	×
11	» *Korsbrinken*	×	×	×	×	×	×	×	×	×	×	×	×	×	×
16	Till Söderköping	642	844	202	435	630	915	844	1040	150	435	630	915	1240	1155
	Fr. Söderköping	650		209		633		848		154		633			
20	» *Skönberga*	×	...	×	...	×	...	×	...	×	...	×	...	...	...
26	» *Skåresta*	728	...	251	...	659	...	915	...	221	...	659	...	...	...
29	» *Skälboö*	×	...	×	...	×	...	×	...	×	...	×	...	...	...
35	» Ringarum	751	...	321	...	715	...	932	...	237	...	715	...	...	...
37	» *Strolången*	×	...	×	...	×	...	×	...	×	...	×	...	...	...
41	» *Yxningen*	×	...	×	...	×	...	×	...	×	...	×	...	...	...
44	» Gusum	823	...	408	...	735	...	951	...	256	...	735	...	...	...
49	» *Birkekärr*	×	...	×	...	×	...	×	...	×	...	×	...	...	...
55	Till Valdemarsvik	845	...	430	...	755	...	1010	...	315	...	755	...	...	...

Valdemarsvik—Norrköping.

Km.	Station	Lt. 30	Bt. 12	Lt. 32	Pt. 2	Lt. 34	Gt. 22	Lt. 30	Pt. 50	Lt. 32	Pt. 2	Lt. 34	Pt. 54	Lt. 42	Lt. 46
	Norrk.—Söderk.—Vikbol. j., spårv. 0,891.	Söckendagar						Sön- och Helgdagar						S.o.H. juni-aug.	
	Fr. Valdemarsvik	...	630	...	1115	...	550	...	720	...	1115	...	630	...	...
6	» *Birkekärr*	...	×	...	×	...	×	...	×	...	×	...	×	...	...
11	» Gusum	...	704	...	1139	...	625	...	745	...	1139	...	654	...	...
14	» *Yxningen*	...	×	...	×	...	×	...	×	...	×	...	×	...	...
18	» *Strolången*	...	×	...	×	...	×	...	×	...	×	...	×	...	...
20	» Ringarum	...	746	...	1158	...	714	...	805	...	1158	...	716	...	...
26	» *Skälboö*	...	×	...	×	...	×	...	×	...	×	...	×	...	...
29	» *Skåresta*	...	809	...	1219	...	744	...	827	...	1219	...	745	...	...
35	» *Skönberga*	...	×	...	×	...	×	...	×	...	×	...	×	...	...
39	Till Söderköping	...	831	...	1237	...	814	...	846	...	1237	...	814	...	...
	Fr. Söderköping	650	845	1055	1240	505	820	650	850	1055	1240	505	820	225	1025
44	» *Korsbrinken*	×	×	×	×	×	×	×	×	×	×	×	×	×	×
47	» *Tingstad*	×	×	×	×	×	×	×	×	×	×	×	×	×	×
49	» Kummelby 73	715	915	1117	102	538	850	715	915	1117	102	538	850	247	1047
52	» *Brånnestad*	×	×	×	×	×	×	×	×	×	×	×	×	×	×
55	Till Norrköping Ö.	730	930	1130	114	552	905	730	930	1130	114	552	905	300	1100
	Till *Finspång* 64	*1025*	...	...	*325*	...	*1040*	*1025*	...	...	*325*	...	*1040*	*602*	...
	» *Linköping* 20 a	*1052*	*134*	*134*	*240*	*822*	*1137*	*1052*	*134*	*134*	*240*	*822*	*1137*	...	*1216:*
	» *Göteborg* 21 a	*705*	...	...	*907*	...	*702:*	*705*	...	...	*907*	...	*702:*	...	*140:*
	» *Stockholm* 20 b	*1221*	...	...	*623*	...	*658:*	*1221*	...	...	*623*	...	*658:*	*646*	*658:*

Färden mellan Norrköping Ö. och Norrköping S. J. tager med droska eller spårvagn en tid af c:a 15 minuter.

ARVID NORDQUIST'S HANDELSAKTIEBOLAG, Stockholm.

Konserver, Specerier etc. samt Säsongvaror för middagar och fester.

KATALOG sändes på begäran franco.

47. Oxelösund—Flen—Valskog—Kolbäck.

Km.	Oxelösund—Flen—Västmanl. järnv., spårv. 1,435.		Bt. 10 II III		Pt. 2 II III	Gt. 44 II III			Pt. 4 II III		Gt. 48 II III	Bt. 16 II III	S. o. H. Juni—Aug. Pt. 8 II III
	Fr. Oxelösund	...	...	...	806	934	...	...	255	...	510	740	640
5	» Stjärnholm	...	...	...	814	946	...	...	303	...	522	749	648
13	Till Nyköping	...	...	...	825	1002	...	...	313	...	538	802	658
	Fr. Nyköping	...	...	...	829	1012	...	...	318	...	544	810	701
22	» Larslund	...	...	...	848	1032	...	...	332	...	605	825	715
27	» Stigtomta	...	...	...	850	1044	...	...	340	...	615	834	723
35	» Vrena	...	...	...	905	1108	...	...	355	...	634	849	740
42	» Bettna	...	...	...	915	1122	...	...	405	...	649	859	750
49	» Vadsbro	...	...	...	926	1139	...	...	416	...	708	913	802
55	» Silinge	...	...	...	936	1155	...	...	426	...	723	925	812
62	Till Flen	...	...	...	947	1211	...	...	438	...	740	937	823
	Till *Stockholm C. 21 b*	...	...	...	1221	446	...	...	646	...	1042	658	...
	» *Örebro 21 b, 23*	...	...	...	118	515	...	...	1043	...	1111	147	1111
	» *Göteborg S. J. 21 a*	...	...	...	705	907	...	...	...	...	...	702	...
	» *Norrköping 20 a*	...	...	...	1208	741	...	...	832	...	1021	1122	1021
	» *Linköping 20 a*	...	...	...	134	240	...	...	1051	...	1132	1216	1132
	» *Malmö 20 a*	...	...	...	...	938	...	...	...	...	...	714	...
	Fr. *Malmö 20 b*	...	300	...	1020	...	...	...	730	...	...	...	...
	» *Linköping 20 b*	...	134	...	658	...	...	...	240	...	359	...	...
	» *Norrköping 20 b*	...	236	...	816	845	...	...	334	...	525	...	...
	» *Göteborg S. J. 21, 20*	...	1010	...	...	...	...	...	731	...	1211	...	...
	» *Örebro 23, 21*	...	1220	...	723	...	...	...	120	...	432	...	...
	» *Stockholm C. 21 b*	...	1000	...	802	1027	...	...	1233	...	615	...	...
	Fr. Flen	...	550	...	1025	1240	...	...	458	...	840	...	821
69	» Mellösa	...	601	...	1034	1254	...	...	507	...	854	...	837
77	» Hälleforsnäs	...	615	...	1046	118	...	...	519	...	912	...	850
	» *Harsjön* (h.-p.)	...	624	...	1054	123	...	...	526	...	923	...	858
88	» Bälgviken	...	636	...	1104	137	...	...	536	...	937	...	910
93	» Hållsta	...	644	...	1111	148	...	...	544	...	947	...	918
98	» Skogstorp	...	652	...	1118	159	...	...	551	...	957	...	926
103	Till Eskilst. C.	...	700	...	1125	210	...	...	558	...	1008	...	934
	Till *Nybybruk 48*	...	726	...	1241	330	...	...	630	...	1035	...	1035
	» *Strängnäs 48*	...	903	...	256	...	...	...	755	...	...	...	...
	» *Mariefred 48*	...	858	...	245	...	...	...	751	...	...	...	...
	» *Södertälje 48*	...	1007	Bt. 32	347	...	Bt. 22	Gt. 66	855	...	...	S. o. Hd. 15/5—15/9	
	» *Stockholm C. 48, 21*	...	1100	II III	446	...	II III	II III	954	...	...		
	Fr. *Stockholm C. 21a, 48*	...	...	...	802	802	...	118	118	Gt. 56	Gt. 68	Bt. 26	Bt. 28
	» *Södertälje 48*	...	...	...	820	820	...	203	203	III	II III	II III	II III
	» *Mariefred 48*	...	...	405	937	937	...	310	310	...	...	405	...
	» *Strängnäs 48*	...	...	...	925	925	...	306	306	...	...	...	...
	» *Nybybruk 48*	Gt. 60	647	832	1152	132	132	403	545	...	720	832	720
		II III	Bt. 20			Gt. 64							
	Fr. Eskilstuna C.	543	720	1018	1240	225	327	445	610	720	805	1030	938
	» *Hällby* (h.-p.)	|	|	×	|	×)	×	|	×	×	|	×	×
109	» Folkesta	558	731	1029	1248	238	340	456	620	738	819	1041	948
114	Till Rekarne	610	742	1038	1255	248	351	506	627	750	830	1049	955
	Fr. Rekarne	630	↓	1038	↓	253	↓	515	↓	↓	838	↓	↓
120	» Östertibble	646		1047		306		528			851		
123	» Torpaslätt	655		1052		318		535			858		
129	» Kungsör	722		1102		328		549			914		
138	Till Valskog	741		1118		347		607			934		
	Till *Köping 35*	804	↓	1153	↓	...	↓	628	↓	↓	...	↓	↓
	» *Arboga 35*	851		1135		423		633			957		
	» *Frövi 35*	1020		1222		507		800			1042		
	» *Örebro 35, 23*	1123		109		552		916			1123		
Km.	Fr. Rekarne	...	742	...	1255	...	351	...	627	800	...	1049	955
3	» Kvicksund	...	748	...	100	...	400	...	632	814	...	1054	1000
10	» Strömsholm	...	804	...	109	...	[1]415	...	641	[1]810	...	[1]1108	1010[1]
	» *Stuteriet* (h.-p.)	...	809	...	113	...	420	...	645	×	...	×	×
18	Till Kolbäck	...	821	...	122	...	432	...	653	858	...	1123	1022
	Till *Köping 35*	...	1107	...	356	...	600	...	...	929	...	1206	...
	» *Västerås 35*	...	855	...	156	...	638	...	722	1110	...	...	1110
	» *Sala 35, 39*	...	1116	...	319	...	...	...	943	...	...	...	...
	» *Enköping 35*	...	959	...	301	...	...	...	821	...	...	...	...
	» *Stockholm 35*	...	1118	...	420	...	...	...	940	...	...	...	...

Biljettpris enligt zontaxa.

Zon	Km.	Biljettpris II	III
1	1—7	0,30	0,20
1½	8—10	0,45	0,30
2	11—14	0,60	0,40
2½	15—17	0,75	0,50
3	18—21	0,90	0,60
3½	22—24	1,05	0,70
4	25—28	1,20	0,80
4½	29—31	1,35	0,90
5	32—35	1,50	1,00
5½	36—38	1,65	1,10
6	39—42	1,80	1,20
6½	43—45	1,95	1,30
7	46—49	2,10	1,40
7½	50—52	2,25	1,50
8	53—56	2,40	1,60
9	57—65	2,70	1,80
10	66—74	3,00	2,00
11	75—83	3,30	2,20
12	84—92	3,60	2,40
13	93—101	3,90	2,60
14	102—110	4,20	2,80
15	111—119	4,50	3,00
16	120—128	4,80	3,20
17	129—138	5,10	3,40

Tur- och returbiljetter till dubbla zonbiljettpriset samt partibiljetter i häften om 20 st. III kl. till pris af 2½ öre per kilometer tillhandahållas vid vissa stationer till Nyköping och vid vissa till Eskilstuna C.

Sön- och hälgdagar säljas tur- och returbiljetter (s. k. söndagsbiljetter) till oförändrade pris, gällande för återresa samma dag.

Direkta personvagnar medföras:

Flen—Kolbäck—Stockholm i № 10 och 20; *Stockholm—Kolbäck—Eskilstuna* i № 23; *Oxelösund—Kolbäck—Stockholm* i № 2; *Stockholm—Kolbäck—Eskilstuna* i № 9; *Oxelösund—Kolbäck—Stockholm* i № 4; *Stockholm—Kolbäck—Eskilstuna* i № 5.

) Lörd. och hälgd.-aftnar samt Sön- och Hälgdagar.

[1] Tågen № 21, 22, 26, 27, 28, 29 och 56 göra uppehåll för resande vid banvaktstugan 53 och plattformen å Nyckelön 15/5—15/9.

[2] Tåg № 57 gör uppehåll för resande vid banvaktstugan 53 15/5—15/9.

Kolbäck—Valskog—Flen—Oxelösund.

Km.	Oxelösund—Flen—Västmanl. järnv., spårv. 1,435.	Gt. 61 III	Bt. 21 II III	Gt. 63 II III	Bt. 23 II III	Gt. 65 II III	Pt. 9 II III	Gt. 67 II III	Gt. 69 II III	Gt. 57 III	Pt. 5 II III	S. o. Hd. 15/5—15/9 Bt. 27	Bt. 29
	Fr. *Stockholm 35*	...	...	...	800	...	1245	...	...	...	615	...	...
	» *Enköping 35*	...	...	...	919	...	204	...	...	...	736	...	...
	» *Sala 39, 35*	...	...	...	755	...	135	...	...	...	610	...	...
	» *Västerås 35*	...	610	...	1019	...	309	...	...	400	841	1100	...
	» *Köping 35*	...	610	...	808	...	108	...	...	415	632	108	930
	Fr. Kolbäck	...	744	...	1052	...	341	...	...	615	915	140	1040
	» *Stuteriet* (h.-p.)	...	753	...	1101	...	347	...	...	×	921	×	×
8	» Strömsholm	...	802	...	1108	...	352	...	...	642	927	155	1052
15	» Kvicksund	...	[1]815	...	1121	...	400	...	...	[2]707	936	[1]209	1104[1]
18	Till Rekarne	...	821	...	1128	...	405	...	...	714	941	218	1109
	Fr. *Örebro 23, 35*	...	↓	610	↓	1101	↓	...	427	↓	↓	↓	↓
	» *Frövi 35*	...		652		1156		1235	512				
	» *Arboga 35*	...		741		1242		258	602				
	» *Köping 35*	...		805		1225		400	525				
Km.	Fr. Valskog	527		833		100		415	622				
9	» Kungsör	547		859		120		435	644				
15	» Torpaslätt	600		915		133		445	657				
18	» Östertibble	608		926		141		455	705				
24	Till Rekarne	621	↓	939	↓	154	↓	508	718	↓	↓	↓	↓
	Fr. Rekarne	622	821	945	1133	156	405	509	723	←751	941	224	1109
29	» Folkesta	635	832	1000	1145	208	412	522	736	818	948	238	1116
	» *Hällby* (h.-p.)	|	×	|	×	|	|	|	×	|	|	×	|
35	Till Eskilst. C.	648	845	1013	1158	221	420	535	749	831	956	250	1125
	Till *Nybybruk 48*	726	1037	1037	1241	330	502	630	838	...	1035	330	...
	» *Strängnäs 48*	903	...	256	256	...	755	755	...	...	...	...	...
	» *Mariefred 48*	858	...	245	245	...	751	751	...	...	...	...	...
	» *Södertälje 48*	1007	...	353	353	...	855	855	...	...	...	...	...
	» *Stockholm C. 48, 21 b*	1100	...	446	446	...	954	954	...	S. o. H. Juni—Aug. Pt. 7 II III	...	...	...
	Fr. *Stockholm C. 21a, 48*	...	...	...	...	802	...	118	...		...	...	...
	» *Södertälje 48*	...	...	...	...	820	...	203	...		...	...	...
	» *Mariefred 48*	...	...	405	...	937	...	310	...		...	...	...
	» *Strängnäs 48*	...	...	...	...	925	...	306	...		...	...	...
	» *Nybybruk 48*	...	832	Gt. 43	...	132	...	545	720	653	...	...	...
			Pt. 1	II III	...	Pt. 3		Gt. 47	Bt. 15				
	Fr. Eskilstuna C.	...	850	1027	...	342	...	608	845	738	...	...	...
40	» Skogstorp	...	857	1038	...	349	...	619	853	746	...	...	...
45	» Hållsta	...	904	1049	...	356	...	629	900	753	...	...	...
50	» Bälgviken	...	911	1103	...	408	...	642	911	800	...	...	...
	» *Harsjön* (h.-p.)	...	922	1125	...	414	...	704	924	811	...	...	...
61	» Hälleforsnäs	...	929	1135	...	421	...	714	932	819	...	...	...
69	» Mellösa	...	940	1151	...	432	...	730	944	830	...	...	...
76	Till Flen	...	950	1205	...	442	...	744	955	840	...	...	...
	Till *Stockholm 21 b*	...	1221	446	...	648	...	1043	658	...	...	...	...
	» *Örebro 21 a 23*	...	118	515	...	1043	...	1111	147	...	...	...	...
	» *Göteborg S. J. 21 a*	...	705	907	...	...	...	...	702	...	...	...	...
	» *Norrköping 20 a*	...	1208	141	...	832	...	1021	1122	...	...	...	...
	» *Linköping 20 a*	Bt. 11	134	240	...	1051	...	1132	1216	...	...	...	...
	» *Malmö 20 a*	II III	...	938	...	...	...	...	714	...	...	...	...
	Fr. *Malmö 20 b*	300	1020	...	...	730	...	...	...	1020	...	...	...
	» *Linköping 20 b*	134	658	...	...	240	...	359	...	525	...	...	...
	» *Norrköping 20 b*	236	816	845	...	334	...	525	...	615	...	...	...
	» *Göteborg S. J. 21 b*	1010	...	...	...	731	...	1211	...	...	...	...	...
	» *Örebro 23, 21 b*	1220	723	...	...	120	...	432	...	...	...	...	...
	» *Stockholm C. 21 a*	1000	802	1027	...	1233	...	615	...	...	...	...	...
	Fr. Flen	613	1027	1243	...	500	...	842	...	842	...	...	...
83	» Silinge	625	1039	100	...	511	...	858	...	853	...	...	...
89	» Vadsbro	636	1048	115	...	521	...	914	...	903	...	...	...
96	» Bettna	649	1059	132	...	532	...	932	...	916	...	...	...
103	» Vrena	659	1109	150	...	541	...	950	...	925	...	...	...
111	» Stigtomta	714	1123	209	...	556	...	1009	...	939	...	...	...
116	» Larslund	723	1131	221	...	605	...	1022	...	947	...	...	...
125	Till Nyköping	736	1142	238	...	616	...	1038	...	958	...	...	...
	Fr. Nyköping	740	1146	244	...	619	...	1041	...	1002	...	...	...
133	» Stjärnholm	753	1157	303	...	630	...	1052	...	1013	...	...	...
138	Till Oxelösund	802	1205	315	...	638	...	1110	...	1020	...	...	...

Anm. 1. Tåg 80 går alla dagar, utom hälgfria lördagar; *går ej* 15 Maj—15 September.
Anm. 2. Tåg 83 går å linien: Eskilstuna C.—Skogstorp dagligen; Skogstorp—Bälgviken hälgfria lörd.; Skogstorp—Bälgviken 15/5—15/9 *dagligen.*
Anm. 3. Tåg 84 går hälgfria lördagar; 15 maj—15 september *dagligen.*
Anm. 4. Uppehåll vid hållplatser: Ekbacken: tågen 82, 83, 80, 84; 15/5—15/9 tåg 81. Hvilsta o. Tufvan: 15/5—15/9 lörd. tågen 82, 83. Skjulsta: onsd., lörd. och hälgdagsaftnar tågen 82, 83; 15/5—15/9 dagl. tågen 81, 82, 83, 84. Husby vägöfvergång och Åby: tåg 83; onsd., lörd. och hälgd.-aftn. tåg 82; 15/5—15/9 dagl. tågen 81, 82, 84.

48. Mälarbadens hamn—Nyby bruk (Torshälla) Eskilstuna—Mariefred—Södertälje (Stockholm).

Km.	Norra Södermanlands järnväg, spårv. 1,435.	Gt. 6 Skd.	Pt. 68	St. 70	Pt. 76	Bt. 14 S. o. Hd.
	Fr. *Arboga* ⚓ Juni—15 Aug.	tisd., torsd. 800			...	...
	» *Köping* ⚓	månd., onsd., fred. 815			...	...
	Fr. *Mälarbadens hamn*	...	)623	Tåg N:r 4 { 1131	515	...
1	» Mälarbaden	...	)631	1139	523	...
4	» Nyby bruk (Torshälla)	...	647	1152	545	...
8	» Hällby brunn	...	655	1202	553	...
12	Till Eskilstuna C.	...	703	1210	601	...
	Fr. *Malmö 20 b, 47*	...	300	1020	730	...
	» *Göteborg 21 b, 47*	...	1010	...	731	...
	» *Kolbäck 47*	...	...	1052	341	...
	» *Valskog 47*	...	522	833	415	...
Km	Fr. Eskilstuna C.	...	707	110	612	...
1	» Eskilstuna S.	425	713	116	617	700
8	» Hällberga	455	726	×128	629	713
15	» Årila	615	741	140	641	738
21	» Eklången	650	751	×149	650	748
25	Till Stålboga	704	758	156	657	755
	Till *Malmköping 48 b*	...	856	Fred. 252	732	1012
	Fr. *Malmköping 48 b*	...	645	Fred. 115	550	...
	Till Stålboga	735	801	158	659	808
33	» Byringe	828	813	×209	710	820
42	Till Åkers Styckebruk	848	827	222	723	835
	Till *Strängnäs*	...	903	256	755	935
	Fr. *Strängnäs*	925	737	150	620	810
Km.	Fr. Åkers Styckebruk	1005	834	224	730	905
5	Till Läggesta	1015	842	238	738	913
9	Till *Mariefred* (Gripsholm)	1037	858	245	751	920
	Fr. *Mariefred* (Gripsholm)	1007	832	225	730	...
	Fr. Läggesta	1030	847	234	741	...
12	» Taxinge Näsby	1051	859	×246	753	...
	Ryssjö brink	×	×	|	×	...
23	» Nykvarn	1228	922	305	814	...
	Johannesdal	×	|	|	|	...
29	» Almnäs	1252	932	×314	823	...
35	» Tvetaberg	112	944	×324	834	...
40	Till Saltskog	122	952	332	842	...
	Till *Stockholm C. 21 b*	252	1100	446	954	...
	» *Malmö 20 a*	...	938	...	714	...
	» *Göteborg 21 a*	...	907	...	702	...
	Fr. Saltskog	152	1002	348	850	...
41	Till Södertälje	157	1007	353	855	...
	Fr. Södertälje	222	...	...	...	...
45	Till Södertälje uthamn	242	...	...	...	...

) 15 maj—15 september.
Tågen 68, 70 och 76 medföra direkta personvagnar till Stockholm.
Biljettpris Eskilstuna—Stockholm C. enkel II klass Kr. 5,10; III klass Kr. 3,40.

Biljettpris per km.; Enkel resa 6 öre i II och 4 öre i III kl. Tur- och retur (14 dagar) 50 % mer. I samtrafik tillämpas taxa G. sid. 6. Inom egen järnväg gäller enkel biljett (dock ej familjebiljett) sön- och helgdagar för återresa samma dag.

(Stockholm) Södertälje—Mariefred—Eskilstuna Nyby bruk (Torshälla)—Mälarbadens hamn

Km.	Norra Södermanlands järnväg, spårv. 1,435.	Gt. 5 a	Pt 61	St. 145	Gt. 5 Skd.	Pt. 71
	Fr. Södertälje uthamn	...	...	...	322	...
4	Till Södertälje	...	...	...	342	...
	Fr. Södertälje	...	820	203	413	721
5	Till Saltskog	...	825	208	418	726
	Fr. *Stockholm C. 21 a*	...	†729 §802	118	316	626
	» *Malmö 20 b*	...	:1020	...	...	730
	» *Göteborg 21 b*	...	:1010	...	...	731
Km.	Fr. Saltskog	...	850	228	445	740
5	» Tvetaberg	...	859	×236	500	748
11	» Almnäs	...	910	×246	518	759
	Johannesdal	...	|	|	×	|
17	» Nykvarn	...	923	300	620	812
	Ryssjö brink	...	×	|	×	×
28	» Taxinge-Näsby	...	940	×315	652	831
35	Till Läggesta	...	951	325	708	842
39	Till *Mariefred* (Gripsholm)	...	1001	333	720	853
	Fr. *Mariefred* (Gripsholm)	405	937	310	...	828
	Fr. Läggesta	414	954	326	...	845
40	Till Åkers styckebruk	422	1002	333	...	853
	Till *Strängnäs*	...	1055	415	...	935
	Fr. *Strängnäs*	...	925	306	...	810
Km.	Fr. Åkers styckebruk	510	1009	335	...	900
9	» Byringe	545	1024	×349	...	915
17	Till Stålboga	604	1035	359	...	926
	Till *Malmköping 48 b*	...	...	...	...	*1012
	Fr. *Malmköping 48 b*	...	645	715 Fred.		*850
	Fr. Stålboga	635	1036	400	*S. o. Hd.	927
21	» Eklången	705	1044	×408		935
27	» Årila	745	1058	420		949
34	» Hällberga	805	1109	×430		1000
43	» Eskilstuna S.	847	1120	441		1011
42	Till Eskilstuna C.	852	1123	444		1015
	Till *Malmö 47, 20 a*	938	...	714	...	...
	» *Göteborg 47, 21 a*	907	...	702	...	...
	» *Valskog 47*	1118	347	607	...	...
	» *Kolbäck 47*	...	122	653	...	...
Km.	Fr. Eskilstuna C.	...	1225	447	...	1020
4	» Hällby brunn	...	1234	455	...	1028
8	Till Nyby bruk (Torshälla)	...	1241	502	...	1035
11	» Mälarbaden	...	1255	509	...	)1048
12	» *Mälarbadens hamn*	...	1259	513	...	)1052
	Till *Köping* ⚓	Juni—15 Aug.	400 sönd., tisd., torsd.			
	» *Arboga* ⚓		430 månd., onsd., fred.			

† Direkt vagn. § Vagnombyte i Saltskog.)15 maj—15 september.
Tågen 61, 145 och 71 medföra direkta personvagnar från Stockholm.

Läggesta—Mariefred.

Km.	Norra Södermanl. järnväg, spårv. 1,435.	№ 68 f	№ 61 f	№ 61 f Skd.	№ 70 f	№ 145 f	№ 5 Skd.	№ 76 f	№ 71 f	№ 14 S.o.Hd
	Fr. Läggesta	852	955	1031	239	327	712	745	847	914
4	Till Mariefred	858	1001	1037	245	333	720	751	853	920

Mariefred—Läggesta.

Km.	Norra Södermanlands järnväg, spårv. 1,435.	№ 5 a	№ 68 g	№ 61 g	№ 6 g Skd.	№ 70 g	№ 145 g	№ 76 g	№ 71 g
	Fr. Mariefred	405	832	937	1007	225	310	730	828
4	Till Läggesta	413	838	943	1013	231	316	736	834

Mälarbadens hamn—Eskilstuna.

Fr. *Stockh.* (Riddarh.) *1100; » *Köping* ⚓ ...; » *Arboga* ⚓ ... — Juni—15 Aug. { ... 700 alla dag. utom lördagar; 815 månd., onsd., fred.; 800 tisd., torsd.

Km.	N:a Södermanl. jv., spårv. 1,435.	Lt. 12	Pt. 68	Lt. 2	Lt. 4	Lt 61 a	Lt. 16	Pt. 76	Lt. 8	Lt. 10	Pt. 71 a
	Fr. *Mälarbad. hamn*	⊙533	)623	817	1131	115	345	515	642	)942	)1053
1	» Mälarbaden	⊙541	)631	825	1139	123	353	523	650	)950	)1101
4	» Nyby br. (Torsh.)	Söckendagar 555	647	832	1152	132	403	545	720	1000	1108
8	» Hällby brunn	606	655	839	1202	140	411	553	730	1009	1116
12	Till Eskilstuna C.	614	703	847	1210	148	419	601	740	1017	1124
	Fr. Eskilstuna C.	616	707	...	...	151	423	612	...	1032	1125
13	» Eskilstuna S.	620	713	...	...	156	445	617	...	1057	1130
15	Till Eskilstuna N.	Ank.	Ank.	...	...	203	452	Ank.	...	1104	1137

) 15 maj—15 sept. ⊙ Månd. juni—15 aug. * Söndagar juni—15 aug.

Eskilstuna—Mälarbadens hamn.

Km.	Norra Södermanl. jv., spårv. 1,435.	Lt. 11 (Månd. Juni-15 Aug.)	Lt. 11 (Skd. ut. månd. juni-15 aug.)	Lt 68 d	Lt. 1	Lt. 3	Pt. 61	Lt. 15	St 145	Lt. 7	Lt. 9	Pt. 71
	Fr. Eskilstuna N.	...	...	540	...	...	...	255	...	506	...	...
4	» Eskilstuna S.	...	...	548	...	...	1120	303	441	530	...	1011
3	Till Eskilstuna C.	...	...	552	...	...	1123	307	444	535	...	1015
	Fr. Eskilstuna C.	507	531	553	710	1015	1226	315	447	615	815	1020
7	» Hällby brunn	515	539	602	718	1029	1234	323	455	623	830	1028
11	T. Nyby br. (Torsh.)	522	546	609	726	1037	1241	330	502	630	838	1035
14	» Mälarbaden	529	...	)617	801	1053	1255	337	509	637	)854	)1048
15	» *Mälarbad. hamn*	532	...	)621	805	1057	1259	341	513	641	)859	)1052
	T. *Stockh* (Riddarh.)	...	...	...	juni—15 aug. { *500	...	...	...	...	Sönd. 420		
	» *Köping* ⚓	...	...	...	...	400 sönd., tisd., torsd.						...
	» *Arboga* ⚓	...	...	...	...	430 månd., onsd., fred.						...

* Månd., tisd., onsd., torsd., fred.) 15 mai—15 sept.

Åkers styckebruk—Strängnäs.

Km.	Norra Södermanl. järnv. spårv. 1,435.	№ 68 c	№ 61 c	№ 70 c	№ 145 c	№ 76 c	№ 71 c
	Fr. Åkers styckebruk	833	1013	230	345	725	905
3	» Valsberga	839	1023	a235	351	731	911
	» *Grundbro*	×	×	|	×	×	×
10	» Malmby	853	1045	a247	405	745	925
15	Till Strängnäs	903	1055	256	415	755	935

Strängnäs—Åkers styckebruk.

Km.	N:a Södermanl. jv., spårv. 1,435.	№ 68 b	№ 61 b	№ 70 b	№ 145 b	№ 76 b Söckendagar	№ 76 b Sön- o. helgd.	№ 71 b
	Fr. Strängnäs	737	925	150	306	620	640	810
5	» Malmby	749	936	200	p316	632	650	823
	Grundbro	×	×	×	|	×	×	×
12	» Valsberga	806	949	214	p327	702	704	841
15	Till Åkers styckebruk	812	955	220	332	708	710	847

Järnvägsmännens Helnykterhetsförbund
inbjuder all järnvägspersonal i Sverige till medlemskap i förbundet.
Förbundet är i politiskt och religiöst hänseende neutralt.
Understöd våra strävanden!
Styrelsen.

Elisabeth Björkmans Kappaffär * 53 Drottning. 53 STOCKHOLM *
Nytt modernt lager af KAPPOR Dräkter - Kjolar.

"CITY" Hotell & Pensionat
BRUNNSGRÄND 5 (3:dje huset från Skeppsbron)
rekommenderar sina väl möbl. Rum fr. Kr. 1:25 till högre pris. A. T. 26784.

48 b. Stålboga—Skebokvarn.

Km.	Mell. Södermanl. jv., spårv. 1,435.	Bt. 1	Bt. 3	Fred. Bt. 3 a	Bt. 5	Pt. 7 a S. o. H.
	Fr. *Stockh. C. 21 a*	...	...	...	118	626
	» *Mariefred 48*	...	...	...	310	828
	» *Strängnäs 48*	...	...	...	306	810
	» *Eskilst. C. 48*	707	...	110	612	...
	Fr. Stalboga	810	...	216	700	942
4	» Högsten	×819	...	×224	×708	×950
8	» Dunker	837	1105	233	×715	×958
11	» Röl Smedsta	×844	×1112	×240	×722	×1005
14	Till Malmköping	856	1124	252	732	1012
	Fr. Malmköping	925	325	«	738	...
18	» Eneboga	936	335	...	×745	...
23	Till Skebokvarn	947	346	...	755	...
	Till *Stockh. C. 21 b*	1221	623	...	1042	...
	» *Flen*	1017	431	...	833	...
	» *Nyköping*	1142	616	...	1038	...
	» *Eskilstuna C.*	1125	558	...	1008	...

Skeboqvarn—Stålboga.

Km.	Mell. Södermanl. jv., spårv. 1,435.	Bt. 2	Bt. 4	Fred. Bt. 4 a	Bt. 6	Bt. 8
	Fr. *Stockh. C. 21 a*	...	802	...	...	615
	» *Flen*	...	958	...	406	752
	» *Nyköping*	...	829	...	...	544
	» *Eskilstuna C.*	...	850	...	...	608
	Fr. Skebokvarn	...	1020	...	422	825
5	» Eneboga	...	1032	...	433	×835
9	Till Malmköping	...	1040	...	441	843
	Fr. Malmköping	646	1045	115	550	Pt. 8 a S. o. H. { 850
12	» Röl Smedsta	×655	×1052	×127	×602	×857
15	» Dunker	715	1100	136	615	×906
19	» Högsten	×723	...	×143	×623	×914
23	Till Stålboga	731	...	151	630	920
	Till *Eskilstuna C.*	1123	...	444	1015	1015
	» *Strängnäs 48*	903	...	256	755	...
	» *Mariefred 48*	858	...	245	751	...
	» *Stockh. C. 21 b.*	1100	...	441	954	...

Biljettpris i såväl lokal- som samtrafik, se zontaxa E sid. 6.
Anm. 1. Bt. 3 och 4 gå å linien Malmköping—Stålboga endast Fredagar.
» 3. Pt. 7 a och 8 a gå endast sön- och hälgdagar.

SV. KOMM. den 3 Aug. 1912.

50. Stockholm—Roslagens järnvägar, spårvidd 0,891.

Biljettpris enligt Zontaxa B, sid. 6.

Direkta vagnar mellan Stockholms ö. och Norrtälje i nr 4/81, 10/75, 72/5 och 88/11; mellan Uppsala och Norrtälje i alla tåg.

Stockholm—Rimbo—Norrtälje.

Km.		Pt. 22 Skd.	Pt. 24	Pt. 4	Pt. 26	Pt. 6	Pt. 30	Gt. 8	Pt. 32	Pt. 10	Pt. 34	Gt. 12	Pt. 36	Pt. 38
	Fr. Stockholms ö.	620	650	820	918	1220	320	335	515	610	720	735	917	1130
5	» Stocksund	p629	p701	p830	p922	×1229	p329	×351	p524	p620	p729	×751	p926	p1139
9	» Danderyd	p635	p711	p838	p928	p1235	p335	p416	p530	p628	p735	p808	p932	p1145
10	» *Enebyberg*	×638	×714	│	×931	│	×338	│	×533	│	×738	│	×935	×1148
11	**Till Näsby**	640	716	843	933	1240	340	423	535	633	740	815	937	1150
	Fr. *Österskär*	)558	)712	740	...	1150	...	...	425	425	625	625	857	...
	Fr. Näsby	643	719	843	934	1241	341	432	536	634	741	822	938	1151
13	» *Ensta*	×646	×722	│	×937	│	×344	│	×539	│	×744	│	×941	×1154
18	» Täby	654	730	853	945	×1252	351	451	547	646	752	×839	949	1202
23	**Till Vallent.**	ank.	ank.	902	ank.	102	400	507	ank.	655	ank.	855	ank.	ank.
	Fr. Vallentuna			903		104	...	516		656		907		
26	» *Molnby*	...	...	│	...	│	...	×	...	│	...	×	...	...
29	» Lindholmen	..	...	×913	...	×116	...	534	...	707	...	924	...	...
35	» Frösunda	.	...	×921	...	×129	...	550	...	717	...	940	...	...
39	» Ekskogen	...	...	×927	...	×137	...	602	...	724	...	951	...	...
42	» Kårsta	...	...	×932	...	×143	...	615	...	730	...	×959	...	...
48	» *Sparren*	...	...	│	...	│	...	×	...	│	...	×	...	...
50	» Rö	...	...	×945	...	×200	...	642	...	745	...	×1021	...	...
56	**Till Rimbo**	...	...	952	...	210	...	655	...	753	...	1035	...	...
	Fr. *Häfverösund*	...	554	...	...	...	...	...	...	530	...	...	...	...
	» *Uppsala*	...	:730	...	...	1030	...	...	...	541	...	...	...	...
		...	Gt. 77	Pt. 81	...	Gt. 71	...	...	...	Pt. 75	...	...	...	...
	Fr. Rimbo	...	746	957	...	220	...	...	...	805	...	...	...	...
63	» Finsta	...	814	×1010	...	246	...	...	...	×818	...	...	...	...
66	» Syninge	...	826	×1015	...	255	...	...	...	×823	...	...	...	...
72	» *Malsta*	...	×	×	...	×	...	...	...	×	...	...	...	...
77	**Till Norrtälje**	...	850	1037	...	325	...	...	...	845	...	...	...	...

Lokaltåg till och från Danderyd och Stocksund se tab. 41. **Obs.!** Tågen till och från Täby och Vallentuna äfvens. tåg. n:is 1, 3, 8 o. 12 medföra endast III kl. vagnar.

Norrtälje—Rimbo—Stockholm.

Km.		Pt. 19 Skd.	Pt. 21	Gt. 1	Pt. 23	Pt. 25	Pt. 72	Gt. 3	Pt. 27	Gt. 74	Pt. 31	Gt. 86	Pt. 88	Pt. 35
	Fr. Norrtälje	...	...	...	...	...	642	...	...	1245	...	500	720	...
5	» *Malsta*	...	...	...	...	...	×	...	...	×	...	×	×	...
11	» Syninge	...	...	...	...	...	706	...	...	119	...	540	×742	...
14	» Finsta	...	...	...	...	...	711	...	...	134	...	554	×746	...
21	**Till Rimbo**	...	...	...	...	...	725	...	...	154	...	615	800	...
	Till *Uppsala*	...	...	...	...	...	955	...	...	503	...	...	755:	...
	» *Häfverösund*	...	...	...	...	...	1222	...	...	...	...	...	933	...
							Pt. 5			Gt. 7			Pt. 11	
	Fr. Rimbo	...	...	410	...	...	732	740	...	225	...	...	809	...
27	» Rö	...	...	427	...	...	×740	754	...	240	...	...	×817	...
29	» *Sparren*	...	...	×	...	...	│	×	...	×	...	...	│	...
35	» Kårsta	...	...	455	...	...	×754	812	...	300	...	...	×831	...
38	» Ekskogen	...	...	506	...	...	×759	820	...	309	...	...	×836	...
42	» Frösunda	...	...	524	...	...	×805	832	...	322	...	...	×842	...
48	» Lindholmen	...	...	544	...	...	×813	848	...	338	...	...	×850	...
51	» *Molnby*	...	...	×	...	...	│	×	...	×	...	...	│	...
54	**Till Vallent.**	...	...	600	...	...	823	903	...	352	...	...	900	...
	Fr. Vallentuna	...	545	605	...	...	824	906	...	401	508	Pt. 33	901	...
59	» Täby	526	555	626	708	805	834	918	1215	414	×517	707	a911§	922
64	» *Ensta*	×534	×603	│	×716	×813	│	│	×1223	│	×526	×715	│	×930
66	**Till Näsby**	537	×606	643	719	816	843	931	1226	428	528	718	│	933
	Till *Österskär*	)551	...	)701	...	...	*1048	1048*	...	615	615	820	...	1012
	Fr. Näsby	538	×606	648	720	820	844	933	1230	430	535	722	│	937
67	» *Enebyberg*	×540	×608	│	×722	×822	│	│	×1232	│	×537	×724	│	×939
68	» Danderyd	a543	a612	a702	a726	a825	a849	a941	a1235	a438	a540	a727	│	a942
72	» Stocksund	a549	a619	×718	a731	a831	a855	×950	a1241	×449	a546	a733	│	a948
77	**Till Stockholms ö.**	558	628	730	740	840	904	1000	1250	459	555	742	940	957
	Till *Stockh.* (Engelbrektsg.)	...	...	...	845	*S. o. Hd. 1013			...	...	...	...	...	...

) Viggbyholm Skd. § Omstigning i Täby till tåg № 35 för resande till Ensta, Näsby, Enebyberg, Danderyd och Stocksund.

Stockholm—Rimbo—Häfverösund.

Km.		Pt. 4	Pt. 10	
	Fr. Stockholms ö.	820	610	...
56	**Till Rimbo**	952	753	...
	Fr. *Uppsala*	:730	541	...
	» *Norrtälje*	642	720	...
		Gt. 62	Bt. 64	
	Fr. Rimbo	1002	804	...
63	» *Nydal*	1021	×817	...
68	» Sättraby	1040	828	...
72	» Erken	1056	840	...
77	» Edsbro	1118	851	...
83	» Ununge	1139	906	...
88	» Skebobruk	1200	917	...
92	» Edebo	1214	×927	...
95	**Till Häfverösund**	1222	933	...

Häfverösund—Rimbo—Stockholm.

Km.		Pt. 61	Pt. 63	
	Fr. Häfverösund	524	530	...
3	» Edebo	601	540	...
7	» Skebobruk	614	602	...
12	» Ununge	623	617	...
18	» Edsbro	640	644	...
23	» Erken	650	700	...
28	» Sättraby	701	718	...
32	» *Nydal*	711	733	...
39	**Till Rimbo**	723	750	...
	Till *Norrtälje*	856	845	...
	» *Uppsala*	955	755:	...
		Pt. 5	Pt. 11	
	Fr. Rimbo	732	809	...
95	**Till Stockholms ö.**	904	940	...

Stockholm—Rimbo—Uppsala.

Km.		Gt. 78	Pt. 80	Pt. 72	Pt. 6	Pt. 84	Pt. 76	Pt. 10
	Fr. Stockholms ö.	...	...	...	1220	...	...	610
56	**Till Rimbo**	...	...	...	210	...	...	753
	Fr. *Häfverösund*	...	...	554	...	...	...	530
	» *Norrtälje*	...	...	642	1245	...	...	720
					Gt. 74			Gt. 86
	Fr. Rimbo	...	...	735	215	...	...	806
59	» *Ekebyholm*	...	...	×	×	...	...	×
64	» Rånäs	...	...	×751	235	...	...	831
70	» *Råda*	...	...	×	×	...	...	×
75	**Till Knutby**	...	...	815	303	...	...	859
	Fr. Knutby	530	...	820	315	...	740	
78	» *Kärfven*	×	...	×	×	...	×	...
83	» Faringe	558	...	837	338	...	759	...
90	» Almunge	618	...	852	400 →		817	...
95	» Länna	650	810	907	430	415	834	...
99	» *Löfstahagen*	│	×	│	│	×	×	...
101	» Marielund	710	825	×921	448	×430	850	...
104	» *Gunsta*	×	×	×	│	×	×	...
105	» Bärby	726	×834	×930	503	×439	900	...
111	» *Skölsta*	×	×	×	│	×	×	...
113	» *Årsta*	×	×	×	×	×	×	...
116	**Till Uppsala**	755	900	955	533	503	925	...
	Till *Gäfle* 51	...	...	156	1012	...	...	...
	» *Sala* 7	1101	...	1124	852	852	1144	...
	» *Stockholms c.* 7	944	1047	1229	653	653	1116	...

Obs.! Tågen till och från Länna medföra endast III kl. vagnar.

Uppsala—Rimbo—Stockholm.

Km.		Pt. 79	Gt. 71	Pt. 73	Pt. 83	Pt. 75	Gt. 85
	Fr. *Stockholms c.* 7	...	850	1020	700	335	535
	» *Sala* 7	522	755	...	701	418	548
	» *Gäfle* 51	...	626	...	...	305	...
	Fr. Uppsala	700	1030	1208	315	541	730
3	» *Årsta*	×	×	×	×	×	×
5	» *Skölsta*	×	×	×	×	×	×
11	» Bärby	724	1101	1236	×338	604	803
12	» *Gunsta*	×	×	×	×	│	×
15	» Marielund	×738	1112	1246	348	×613	818
17	» *Löfstahagen*	×	│	×	×	│	│
21	» Länna	748	1137	107	403	631	844
26	» Almunge	ank.	1150	118	ank.	641	906
33	» Faringe		1217	136	...	656	923
38	» *Kärfven*	Gt. 77	×	×	...	p	×
41	**Till Knutby**		1235	153	...	711	940
	Fr. Knutby	624	1255		...	716	...
46	» *Råda*	×	×	...	...	×	...
52	» Rånäs	704	135	...	...	×740	...
57	» *Ekebyholm*	×	×	...	...	×	...
60	**Till Rimbo**	722	153	...	...	756	...
	Till *Norrtälje*	856	325	...	...	845	...
	» *Häfverösund*	1222	...	...	...	933	...
		Pt. 5	Gt. 7			Pt. 11	
	Fr. Rimbo	732	225	...	...	809	...
116	**Till Stockholms ö.**	904	459	...	...	940	...

Strandhotellet, Norrtelje.

OBS.! Ny regim. OBS.! Ny regim.

Väl möblerade resanderum med goda sängar. Uppackningsrum för handelsresande.

1:a klass Restaurant och Kafé. Billiga priser. Elektriskt ljus. Vaktmästare möta vid tåg och båtar.

Riks och Allm. Telefon. Vördsamt J. Forsström.

Stockholm—Näsby—Österskär.

Km.				Pt. 26		Pt. 30	Pt. 32	Pt. 34	Pt. 36
	Fr. Stockh:s ö.	...	...	913	...	320	515	720	917
5	» Stocksund	...	...	p922	...	p329	p524	p729	p926
9	» Danderyd	...	...	p928	...	p335	p530	p735	p932
10	» *Enebyberg*	...	...	×931	...	×338	×533	×738	×935
11	**Till Näsby**	...	...	933	...	340	535	740	937
	Fr. *Häfverösund*	...	*410	554	554	...	...	...	530
	» *Uppsala*	...	...	:730	:730	...	1030	...	541
	» *Norrtälje*	)526	...	642	642	...	1245	)702	720
		Pt. 42 Skd.	Pt. 42 a Skd.	Pt. 44 S.o.Hd.	Gt. 44 Skd.	Pt. 46	Pt. 48	Pt. 50	Pt. 52
	Fr. Näsby	515	655	936	945	343	538	743	940
12	*Tibble*	×	×	×	×	×	×	×	×
14	» Viggbyholm	551	701	×942	958	×349	×544	×749	×946
20	» Rydbo	ank.	ank.	953	1016	400	555	800	957
25	» Runö	...	...	×1004	1033	×411	×606	×811	×1008
27	» Åkersberga	...	...	1009	1042	416	611	816	1013
29	**Till Österskär**	...	...	1013	1048	420	615	820	1017

Österskär—Näsby—Stockholm.

Km.		Gt. 41 Skd.	Pt. 41 a Skd.	Pt. 43	Pt. 45	Bt. 47	Bt. 49	Pt. 51	
	Fr. Österskär			740	1150	425	625	857	...
2	» Åkersberga	...	...	746	1156	450	×630	903	...
4	» Runö	...	...	750	×1200	×454	637	×907	...
9	» Rydbo	...	...	800	1211	×506	652	918	...
15	» Viggbyholm	558	712	810	×1221	×519	708	×928	...
17	*Tibble*	×	×	×	×	×	×	×	...
18	**Till Näsby**	604	718	816	1227	527	716	934	...
	Till *Norrtälje*	...	...	1037	325	845	*1025	...	...
	» *Uppsala*	...	...	...	503	755:	...	...	...
	» *Häfverösund*	†654	†730	1222	...	933	)752	)942	...
		Pt. 21	Pt. 23	Pt. 25	Pt. 27	Pt. 31	Pt. 33	Pt. 35	
	Fr. Näsby	×606	720	820	1230	535	722	937	...
19	» *Enebyberg*	×608	×722	×822	×1232	×537	×724	×939	...
20	» Danderyd	a612	a726	a825	a1235	a540	a727	a942	...
24	» Stocksund	a619	a731	a831	a1241	a546	a733	a948	...
29	**Till Stockh:s ö.**	628	740	840	1250	555	742	957	...
	Till *Stockh.* (Engelbrektsg.)	...	845	...	...	...	...	...	...

Obs.! Tågen till och från Österskär medföra endast III kl. vagnar. * Rimbo.) Täby. † Täby Skd.

Djursholmsbanans tidtabell, se tab. 41, sid. 25.

Bekväm och snabb tågförbindelse.

Stockholm—Dalarne öfver Gäfle.

Direkta II och III klassens vagnar Stockholm—Rättvik.

Restaurantvagn Uppsala—Gäfle.

51. Ockelbo—Gäfle—Uppsala.

Biljettpris enligt zontaxa B, sid. 6.

Ockelbo—Gäfle—Uppsala.

Km.		Pt. 13 II III	Pt. 11 II III	Bt. 31 II III				Gt. 51 II III	
	Fr. *Östersund* 7	:633	538	...	...	...	...	:633	...
	» *Sundsvall* 11, 7	:610	520	...	...	...	...	:610	...
	» *Ånge* 7	1228	827	...	...	...	...	1228	...
	» *Hudiksvall* 14, 7	:900	835	...	...	...	...	:900	...
	» *Söderhamn* 13, 7	620	1137	300	...	...	...	:739	...
	» *Bollnäs* 7	731	1245	...	...	...	...	351	...
	Gäfle—Ockelbo j., spårv. 1,435.	Dagligen			Söckendagar				
	Fr. Ockelbo	907	211	815	...	...	...	630	...
10	» Kolforsen	×924	×226	835	...	...	...	653	...
16	» Råhällan	×936	237	851	...	...	...	725	...
21	» Oslättfors	×946	×246	905	...	...	...	755	...
25	*Brännsågen*	│	│	×	...	...	...	×	...
30	» Åbyggeby	×1004	×301	927	...	...	...	821	...
32	*Forsby*	│	│	×	...	...	...	×	...
34	» Strömsbro	×1014	×308	940	...	...	...	845	...
38	**Till Gäfle c.**	1022	315	950	...	...	...	856	...
	Till *Falun* 55	425	825	1000:	...	...	...	425	...
	» *Rättvik* 55	640	...	1141:	...	...	...	640	...
	» *Sala* 18	1256	...	...	...	...	...	1256	...
38	**Till Gäfle s.**	1027	321	955	...	...	...	908	...

S. o. Hd. gör tåg 13 uppehåll vid Brännsågen o. Forsby för a o. p.

)Tågen 5 och 41 göra uppehåll vid Knaperåsen, Furuvik och Ytterharnäs endast under tiden fr. o. m. Pingstdagen t. o. m. 1 Sept.
⊙Tåg nr 3 gör uppehåll vid Skutskär 328 för resande till Söderfors till och bortom Dannemora och Uppsala.

Km.	*Uppsala—Gäfle j., spårv. 1,435.*	Pt. 1 II III	Bt. 21 II III	St. 3 II III	Pt. 5 II III	Lt. 61 III	Lt. 63 III	Lt. 65 III	Gt. 41 III	Lt. 67 III	Lt. 71 III	Lt. 73 III	Lt. 75 III	Bt. 27 III	Lt. 77 III	Lt. 69 III	Pt. 1a III	St. 3a III
		Dagligen				Söckendagar					Sön- och Helgdagar					Lörd.	Pingst- och midsommartåg	
											endast 26 maj-1 sept.				endast 26 maj-1 sept.		25 Maj o. 22 Juni	25 o. 27 Maj, 22, 25 och 26 Juni
	Fr. *Sala* 18	...	500	...	330	...	...	...	...	...		...	...	...		...		
	» *Rättvik* 55	:542	...	1045	...	...	...	...	...	...		...	1045	...		...		
	» *Falun* 55	:725	715	1245		...	...	...	...	...		...	1245	...		...		
	Fr. Gäfle c.	635	...	306	...	...	...	...	...	...		...	...	...		...	...	247
	Till Gäfle s.	637	...	307	...	...	...	...	...	...		...	...	...		...	...	249
	Fr. Gäfle s.	638	955	308	630	720	1205	330	445	815	1040	1215	330	745	820	...	...	250
3	*Järfsta*	│	│	│	│	a	×	×	│	×	×	│	│	×	│	...	...	│
9	*Knaperåsen*	│	×	│	)×	a	×	×	)×	×	×	×	×	×	×	...	...	│
11	» Furuvik	│	×1022	│	)×646	×742	×1230	358	)×512	×835	1106	1241	400	812	848	...	...	│
13	*Ytterharnäs*	│	×	│	)×	a	×	×	)×	×	×	×	×	×	×	...	...	│
15	» Harnäs	×655	1039	│	655	755	1239	401	535	850	1115	1250	413	830	900	620	..	×307
16	» Skutskär	659	1047	⊙	700	800	1244	408	555	855	Ank.	1258	419	837	Ank.	×625	...	311
19	*Bodarne*	│	│	│	×	Ank.	×	Ank.	│	Ank.		×	×	×		×	...	│
26	**Till Älfkarleö**	711	1113	340	714		105		621		...	118	444	855	...	646	...	322
	Fr. Älfkarleö	712	1115	341	715	...	Ank.	...	650	...	...	...	...	857	...	647	...	323
33	» Marma	×722	1135	×352	×725	...		...	744	...	...	...	...	913	...	705	...	×333
37	» *Mehede* Anm. 2	│	×	│	×	...	...	...	802	...	...	...	...	×	...		...	│
45	**Till Orrskog**	736	1204	405	×	...	...	...	820	...	...	...	...	935	...	...	...	347
	Fr. Orrskog	737	1213	406	740	...	Gt. 43 III	...	850	...	Bt. 25 III	...	...	950	...	...	...	348
53	**Till Tierp**	747	1233	416	751	...		...	910	Lt. 87 II III		...	...	1010	...	...	...	358
	Fr. Tierp	748	1252	417	752	...	530	...	...		630	...	...	...	...	...	716	359
66	» Tobo	×804	126	×432	809	...	616	...	...	840	707	...	...	...	...	...	732	415
71	**Till Örbyhus**	811	137	439	816	...	627	...	...	851	717	...	...	...	...	...	739	421
	Fr. Örbyhus	813	157	441	823	...	650	...	...	...	737	...	...	...	...	Bt. 23 II III	744	428
76	» Knypplan	×820	×210	│	×830	...	707	...	...	...	753	...	...	...	...		752	×434
88	» Skyttorp	×834	237	│	849	...	800	...	...	...	845	...	...	...	...	645	807	×447
94	» Vattholma	×842	303	×505	858	...	853	...	...	...	910	...	...	...	...	658	816	×454
102	» Storvreta	×852	325	│	×908	...	920	...	...	...	931	...	...	...	...	720	827	×503
110	» G. Uppsala	×902	×343	│	×918	...	944	...	...	...	947	...	...	...	...	741	838	×512
114	**Till Uppsala**	908	353	530	925	...	955	...	...	...	955	...	...	...	...	752	845	518
	Till *Stockholm* 7	1047	539	653	1116	...	1229	...	...	...	1229	...	...	...	...	944	1007	653

Uppsala—Gäfle—Ockelbo.

Km.	*Uppsala—Gäfle j., spårv. 1,435.*	Lt. 68 III Skd.	Pt. 6 II III	St. 2 II III	Pt. 4 II III	Lt. 62 III	Gt. 42 III	Lt. 88 II III	Gt. 44 III	Lt. 22 II III	Bt. 28 III	Lt. 72 III	Lt. 74 III	Bt 22s II III	Bt. 26 III	Lt. 78 III	Bt. 24 II III	St. 2 a III§	Pt. 4a III)
			Dagligen			Söckendagar					Sön- och Helgdagar						Lörd.	Pingst- o. midsommartåg	
												endast 26 maj—1 september			endast 26 maj—1 september				
	Fr. *Stockholm C.* 7		:1130	1020	700	...	...	...	1020	127	...	...	...	1020	127	...	...	850	535
	Fr. Uppsala		700	1137	814	...	...	...	1145	259	...		...	1150	259		542	1117	740
4	» G:la Uppsala		×707	│	×820	...	...	...	1159	×309	...		...	×1200	×309		×552	1124	741
12	» Storvreta		×715	│	×830	...	...	...	1224	326	...		...	1217	326		×608	1134	755
20	» Vattholma		728	×1157	×840	...	...	...	155	343	...		...	1234	343		×623	1144	809
26	» Skyttorp		737	│	848	...	...	...	238	356	...		...	1247	356		635	1152	818
38	» Knypplan		×752	│	×902	...	...	...	308	×419	...		...	×110	×419		ank	×1205	834
43	**Till Örbyhus**		759	1221	909	...	...	...	321	430	...		...	121	430			1211	840
	Fr. Örbyhus		813	1223	911	...	..	754	341	451	...		...	137	451		...	1216	852
48	» Tobo		821	×1229	×918	...	...	805	432	503	...		...	150	503		...	×1222	900
61	**Till Tierp**		836	1244	934	...	...	ank	502	529	...		...	216	529		...	1236	916
	Fr. Tierp		837	1245	935	...	800			534	610		...	221			...	1237	917
69	**Till Orrskog**		×	1255	×	...	821	...	...	550	629		...	239	Lt. 76 III		...	1247	921
	Fr. Orrskog		848	1256	945	...	905	...	...	557	636		...	247			Lt. 70 III	1248	928
77	» *Mehede* Anm. 2		×	│	│	...	935	...	Lt. 64 III	×	657		...	×	...			│	│
81	» Marma	Skd.	×903	×108	×959	...	1026	...		622	724		...	313	...		725	×100	941
88	» Älfkarleö	Lt. 68	913	118	1010	...	1127	Lt. 66 III	346	639	743		135	341	620		743	103	955
95	*Bodarne*	III	×	│	│	...	│		×	│	×		×	│	×		×	│	│
98	» Skutskär	905	928	a130	×1022	810	1218	210	406	701	811	...	159	403	641	...	810	×120	1002
99	» Harnäs	913	933	│	×1025	816	1238	215	411	716	828	1120	207	425	655	915	816	×123	1044
101	» *Ytterharn.*	×	†×	│	│	×	│	×	×	×	×	×	×	×	×	×	×	│	│
103	» Furuv.	×923	×939†	│	│	×825	†×	×224	×420	×727	×833	1133	×222	×435	715	935	×825	│	×
105	» *Knaperås.*	×	†×	│	│	×	│	×	×	×	×	×	×	×	×	×	×	│	│
111	» *Järfsta*	×	│	│	│	×	│	×	×	│	×	×	│	×	│	│	×	│	│
114	**Till Gäfle s.**	945	954	148	1043	850	115	245	441	754	857	1200	250	500	740	1000	850	138	1104
	Fr. Gäfle s.		...	150	1044	...	...	...	...	...	...	...	...	...	...	...	...	139	...
114	**Till Gäfle c.**		...	152	1046	...	...	...	...	...	...	...	...	...	...	...	...	141	...
	Till *Falun* 55		...	425	1000:	...	...	...	825	...	...	...	...	...	...	...	...	425	
	» *Rättvik* 55		...	640	1141:	...	...	...	...	...	...	...	...	...	...	...	...	640	
	» *Sala* 18		1256	...	...	...	...	...	...	...	...	...	...	...	...	...	...	...	

Km.	*Gäfle—Ockelbo j., spårv. 1,435.*	Bt. 32 II III	Pt. 12 II III	Pt. 14 II III					Gt. 52 II III
		Dagligen			Söckendagar				
	Fr. Gäfle s.	650	142	625	...	...	...	...	1050
	Fr. *Sala* 18	...	500	330	...	...	...	...	500
	» *Rättvik* 55	:542	...	1045	...	...	...	...	...
	» *Falun* 55	:725	715	1245	...	...	...	...	715
	Fr. Gäfle c.	700	200	635	...	...	...	...	1055
4	» Strömsbro	711	×206	644	...	...	...	...	1121
6	*Forsby*	×	│	×	...	...	...	...	×
8	» Åbyggeby	724	×213	655	...	...	...	...	1139
13	*Brännsågen*	×	│	×	...	...	...	...	×
17	» Oslättfors	746	×227	714	...	...	...	...	1219
22	» Råhällan	800	×236	725	...	...	...	...	1241
28	» Kolforsen	815	×245	738	...	...	...	...	100
38	**Till Ockelbo**	835	300	755	...	...	...	...	124
	Till *Bollnäs* 7	...	433	931	...	...	...	...	...
	» *Söderhamn* 7, 13	...	512	1012	...	...	...	...	...
	» *Hudiksvall* 7, 14	...	824	820:	...	...	...	...	...
	» *Ånge* 7	...	908	458:	...	...	...	...	...
	» *Sundsvall* 7, 11	...	1152	915:	...	...	...	...	...
	» *Östersund* 7	...	1157	957:	...	...	...	...	...

†Tåg 6 gör uppehåll vid Knaperåsen, Furuvik o. Ytterharnäs samt tåg 42 vid Furuvik endast und. tiden fr. o. m. Pingstdagen t. o. m. 1 Sept.

§ Går den 25 Maj och 22 Juni.) Går den 22 Juni.

Gäfle södra—Bomhus.

Km.		Dagligen					
			Lt. 103		Lt. 105		
	Fr. Gäfle Södra	...	920	...	510	...	...
5	*Kristinelund*	...	×	...	×	...	...
	Till Bomhus	...	935	...	525	...	...

Dannemora—Örbyhus.

Km.		Dagligen			Söckend.		Sön- o. Hd.	
	Fr. *Hargshamn*	600	...	231	...	...	615	...
		Lt. 82	Lt. 84	Lt. 86	Lt. 88		Lt. 88 s	
	Fr. Dannemora	750	1143	415	725	...	800	...
9	**Till Örbyhus**	808	1205	435	748	...	820	...

Söderfors—Orrskog.

Km.		Dagligen			Lörd., S. o. H.	
		Lt. 95	Lt. 97	Lt. 99	Lt. 91	
	Fr. Söderfors	1228	345	910	...	715	...
9	**Till Orrskog**	1249	401	931	...	733	...

Orrskog—Söderfors.

Km.		Dagligen					L., S. o. Hd.	
		Lt. 96	Lt. 98	Lt. 100			Lt. 92	
	Fr. Orrskog	102	411	946	...	...	850	...
9	**Till Söderfors**	120	435	1010	...	...	914	...

Örbyhus—Dannemora.

Km.		Dagligen					
		Lt. 81	Lt. 83	Lt. 85	Lt. 87		
	Fr. Örbyhus	835	1227	455	912	...	...
9	**Till Dannemora**	857	1242	517	927	...	...
	Till *Hargshamn* S. o. Hd.	1039	222	...	1108	...	...

Bomhus—Gäfle södra.

Km.					Söckend.		L., S. o. Hd.	
					Lt. 104	Lt. 106	Lt. 104 s	Lt. 106 s
	Fr. Bomhus	...	...	...	1020	600	955	540
	Kristinelund	...	...	...	×	×	×	×
5	**Till Gäfle Södra**	...	...	...	1035	615	1010	555

1) Direkta II och III klassens vagnar i tågen n:r 2 och 3: Stockholm—Rättvik; i tågen n:r 1, 2, 3 och 4: Stockholm—Gäfle.

2) Vid Mehede göres uppehåll: af tåg № 1 för resande till eller via Uppsala samt Tierps torgdagar äfven för resande till Tierp; af tåg № 4 för resande från eller via Uppsala.

53. Krylbo—Kärrgr. Kärrgrufvan—Krylbo.

Biljettpris zontaxa C. sid. 6.

Km.		№ 1	№ 3
	Fr. Gäfle 55, 7	:830	745
	» Stockholm 7	:920	1020
	Krylbo—Norbergs j., spårv. 1,435.	№ 1	№ 3
	Fr. Krylbo	545	150
5	Bjurfors	×	×
10	Andersbenning	×	×
15	Kallmora	×	×
19	Till Kärrgrufvan	655	255

Km.	*Krylbo—Norbergs j., spårv. 1,435.*	№ 2	№ 4
	Fr. Kärrgrufvan	1015	426
4	Kallmora	×	×
9	Andersbenning	×	×
13	Bjurfors	×	×
19	Till Krylbo	1115	458
	Till Stockholm C. 7	357	822
	» Gäfle 7, 55	254	940

54. Hargshamn—Dannemora. Dannemora—Hargshamn.

Biljettpris per km.: enkel resa 7,5 öre i II och 5 öre i III kl. Tur och retur (14 dagar) 50 % mer. I samtarfik taxa B, sid. 6.

Km.	*Dannemora Hargs j., spårv. 0,891.*	Bt. 2	Pt. 4	Gt. 6 (Sön- o. Hd.)
	Fr. Hargshamn	600	231	615
5	» Harg	612	243	627
17	» Gimo	649	316	659
30	» Knaby	719	346	729
36	» Österby	733	400	743
39	Till Dannemora	740	407	750
	Till Gäfle 51 ...)Söckend. 754	954)	1046	1046
	» Uppsala 51	908	530	925
	» Stockholm 51, 7	1047	653	1116

Km.		Gt. 1 (Sön- o. Hd.)	Pt. 3	Bt. 5
	Fr. Stockholm 9, 51	...	1020	700
	» Uppsala 51	720	1137	814
	» Gäfle 51	635	635	630
	Dannemora—Hargs j., spårv. 0,891.	Gt. 1	Pt. 3	Bt. 5
	Fr. Dannemora	900	1247	932
3	» Österby	908	1255	940
9	» Knaby	922	109	954
22	» Gimo	1000	143	1029
34	» Harg	1028	211	1057
39	Till Hargshamn	1039	222	1108

55b. Mora Noret-Älfdalen.

Km.		Pt. 81 II III	Gt. 85 II III
	Fr. Stockholm	:615	800
	» Göteborg	:840	:530
	Mora-Älfdalens j., spårv. 1,435. Gäfle—Dala järnv.	Pt. 81 II III	Gt. 85 II III
	Fr. Mora Noret	1253	625
2	Till Mora	1255	630
	Till Kristinehamn 32	933	...
	Fr. Kristinehamn 32	...	845
	Fr. Mora	106	640
4	» Morkarlby	111	650
11	» Eldris	125	709
24	» Gopshus	144	743
29	» Oxberg	158	809
33	» Blyberg	208	823
38	» Gåshvarf	216	838
43	Till Älfdalen	226	850

Älfdalen—Mora Noret.

Km.	*Mora Älfdalens järnv., spårv. 1,435.*	Gt. 86 II III	Pt. 82 II III
	Fr. Älfdalen	955	256
5	» Gåshvarf	1009	307
10	» Blyberg	1025	315
14	» Oxberg	1045	324
19	» Gopshus	1101	338
32	» Eldris	1134	357
39	» Morkarlby	1153	410
41	Till Mora	1200	415
	Till Kristinehamn 32	933	217:
	Fr. Kristinehamn 32	...	845
	Fr. Mora	1210	425
43	Till Mora Noret	1215	430
	Till Stockholm	940	1118:
	» Göteborg	1143:	852:

55. Gäfle—Falun—Orsa.

Km.		c1	St. 1 II III	Pt. 41 II III	Pt. 7 II III	Gt. 45 *II III	St. 3 II III	Pt. 5 II III	Gt. 13 II III	Bt. 47 *II III
	Fr. Ockelbo 51	...	:815	907	907	—	...	211	...	...
	» Stockholm 7	...	:700	...	...	...	1020	...	...	...
	» Uppsala 51	...	:814	...	...	...	1137	...	...	...
	Gäfle—Dala järnv., spårv. 1,435.		St. 1	Pt. 41	Pt. 7	Gt. 45	St. 3	Pt. 5	Gt. 13	Bt. 47
	Fr. Gäfle C.	...	745	1025	1245	110	210	550	830	910
6	Till Hagaström	...	753	1034	1254	120	×218	559	840	920
	Till Sala 18	...	...	1256	...	755	...	†743:	...	743:
	Fr. Sala 18	...	...	...	500	...	...	330	)600	...
	Fr. Hagaström	...	753	...	1255	* Går under tiden 26/5—1/9 endast söckendagar.	×218	601	845	* S. o. H. under tiden 26/5—1/9.
8	» Valbo	...	758	...	101		223	607	854	
	» Bäck	...	|	...	×		|	×	|	
16	» Forsbacka	...	808	...	113		233	618	919	
23	» Sandviken	...	818	...	125		243	630	942	
32	» Kungsgården	...	830	...	141		255	643	1005	
38	Till Storvik	...	838	...	150		303	652	1020	
	Till Krylbo 7	...	1156	...	...		442	825	441:	†902 S.o.H. 26/5—1/9.
	» Stockholm C. 7	...	357	...	...		820	...	745:	
	» Bollnäs 7	...	...	...	433		...	931	712:	
	» Söderhamn 7, 13	...	...	Gt. 15	512		...	1012	740:	
	» Ånge 7	...	...	III	908		...	...	458:	
	Fr. Ånge 7	...	1228	...	...	...	827	...	)S. o. Hd. 26/5—1/9.	...
	» Söderhamn 13, 7	...	:732	620	...	...	1137	...		...
	» Bollnäs 7	...	351	731	...	...	1245	...		...
	» Stockholm C. 7	...	:920	...	...	...	850	127		...
	» Krylbo 7	...	713	...	...	...	1226	525		...
	Fr. Storvik	...	843	1012	...	...	312	652	...	...
	Öfre Storvik	...	|	×	...	...	|	×	...	...
	Granstanda	...	|	×	...	...	|	×	...	...
55	» Hofors	...	907	1116	...	...	336	721	...	...
59	» Korsån	...	913	1131	...	...	342	×733	...	...
	Born	...	×	×	...	...	|	×	...	...
	Ryggen	...	×	×	...	...	|	×	...	...
	Hosjö	...	×	×	...	...	×	×	...	...
87	» Korsnäs	...	950	100	...	...	417	815	...	...
	Runnsågen	...	×	×	...	...	|	×	...	...
92	Till Falun	...	1000	118	...	...	425	825	...	...
	Till Repbäcken 56	...	1201	S.o.H.	...	...	551	754:	...	...
	» Björbo 56	...	718		...	...	710	1015:	...	...
	» Borlänge 61	...	1047	352	...	...	620	808:	...	...
	» Ludvika 61	...	1149	510	...	...	1035	...	...	...
	» Stockholm	Pt. 51	420	940	Bt. 55	...	1118:	...	Pt. 57	...
	» Göteborg B:s 61	II III	852	1143:	II III	...	...	...	II III	...
	Fr. Göteborg B:s 61	...	↓	↓	:530	...	Pt. 53 II III	...	840	...
	» Stockholm	:615	|	|	800	...		...	1245	...
	» Ludvika 61	530	|	|	1214	...	...	...	529	...
	» Borlänge 61	809	|	|	727	...	353	...	631	...
	» Björbo 56	515	|	|	1038	S.o.H.	...	...	415	...
	» Repbäcken 56	735	|	|	1147		...	...	532	...
	Fr. Falun	1010	←	→	215	...	500	...	716	...
93	» Falun Norra	1016	...	...	223	...	508	...	722	...
101	» Bergsgården	1028	...	...	245	...	522	...	×734	...
105	» Grycksbo	1036	...	...	256	...	532	...	742	...
	Lustebo	×	...	...	a	...	×	...	a	...
118	» Sågmyra	1057	...	...	324	...	553	...	803	...
126	» Slättberg	1115	...	...	349	...	612	...	817	...
135	» Västgärde	1130	...	...	404	...	628	...	832	...
	Utby	×	...	...	×	...	×	...	×	...
142	Till Rättvik	1141	...	...	419	...	640	...	843	...
	Fr. Rättvik	1146	...	...	434	...	...	...	847	...
	Persborg	×	...	...	×	...	...	...	×	...
149	» Vikarbyn	1158	...	...	452	...	...	...	859	...
156	» Stumsnäs	1209	...	...	512	...	...	...	×911	...
164	» Garsås	1222	...	...	532	...	...	...	×924	...
172	» Fu	1236	...	...	554	...	...	...	939	...
	Färsnäs	×	...	...	×	...	...	...	a	...
180	Till Mora Noret	1248	...	...	614	...	...	...	951	...
	Till Mora	1258	...	...	620	...	...	...	957	...
	» Kristinehamn 32	933	...	...	...	...	...	...	...	...
	Fr. Kristinehamn 32	...	...	...	845	...	...	...	...	...
	» Mora	1240	...	...	600	...	...	...	1000	...
	Fr. Mora Noret	1255	...	...	620	...	...	...	1008	...
	Vattnäs	×	...	...	×	...	...	...	a	...
	Holen	×	...	...	×	...	...	...	a	...
194	Till Orsa	117	...	...	650	...	...	...	1030	...
	Till Bollnäs 58	447	...	...	...	...	...	...	1228:	...
	» Sveg	620	...	...	...	...	...	...	...	...

Ångbåten **"Rättvik"** går 15 maj—7 sept. mellan Rättvik och Leksand *alla dagar: Från Leksand 815 f. m., ank. Rättvik 1000 f. m. Från Rättvik 702 e. m., ank. Leksand 852 e. m. samt alla dagar utom helgfria måndagar och torsdagar från Rättvik 1200 midd., ank. Leksand 145 e. m., från Leksand 330 e. m., ank. Rättvik 515 e. m.*

Biljettpris enligt zontaxa B, sidan 6. (Å bandelen Mora—Älfdalen tillämpas Km.-taxa, afgift 6.5 öre i II och 4.5 öre i III klass). ⊙

⊙ **Afgiften å G. D. J. för resgodsöfvervikt utgår med 10 öre för hvarje begynnande öfvervikt af 10 Kg. och hvarje helt eller påbörjadt tretal zoner, som resan omfattar, dock minst 25 öre.**

Orsa—Falun—Gäfle.

Km.		c1	c2	c3	c4	c5	c6	c7	c8	c9	c10
	Fr. Sveg	...	...	...	...	...	740	...	...	...	...
	» Bollnäs 58	:515	...	...	...	...	805	...	...	...	...
	Gäfle—Dala järnv., spårv. 1,435.	Pt. 58 II III					Pt. 56 II III		Pt. 52 II III		
	Fr. Orsa	645	...	...	...	...	1155	...	405	...	...
	Holen	×	...	...	...	...	×	...	×	...	...
	Vattnäs	×	...	...	...	...	×	...	×	...	...
14	Till Mora Noret	707	...	...	...	...	1217	...	427	...	...
	Till Mora	714	...	...	...	...	1230	...	445	...	...
	» Kristinehamn 32	...	...	...	...	...	933	...	217:	...	...
	Fr. Kristinehamn 32	...	...	...	...	...	...	...	845	...	...
	» Mora	717	...	...	...	...	1210	...	425	...	...
	Fr. Mora Noret	724	...	...	...	...	1224	...	435	...	...
	Färnäs	×	...	...	...	...	×	...	×	...	...
22	» Fu	737	...	...	...	...	1237	...	448	...	...
30	» Garsås	×751	...	...	...	...	1251	...	500	...	...
38	» Stumsnäs	×804	...	...	...	...	104	...	513	...	...
45	» Vikarbyn	817	...	...	...	...	117	...	526	...	...
	Persborg	×	...	...	Pt. 54	...	×	...	×	...	...
52	Till Rättvik	828	...	...	II III	...	128	...	537	...	...
	Fr. Rättvik	832	...	...	1045	...	133	...	542	...	...
	Utby	×	...	...	×	...	×	...	×	...	...
59	» Västgärde	847	...	...	1100	...	148	...	557	...	...
68	» Slättberg	903	...	...	1116	...	204	...	613	...	...
76	» Sågmyra	917	...	...	1130	...	218	...	630	...	...
	Lustebo	×	...	...	×	...	a	...	×	...	...
89	» Grycksbo	937	...	...	1150	...	238	...	650	...	...
93	» Bergsgården	×944	...	...	1158	...	246	...	657	...	...
101	» Falun Norra	958	...	...	1212	...	300	...	710	...	...
102	Till Falun	1003	...	...	1217	...	305	...	715	...	...
	Till Repbäcken 56	1201	S.o.H.	...	...	...	551	...	754:	...	...
	» Björbo 56	718		...	...	...	710	...	1015:	...	...
	» Borlänge 61	1047	...	...	718	...	352	...	812	...	...
	» Ludvika 61	1149	...	...	...	...	510	...	1035	...	...
	» Stockholm	420	...	Pt. 6	St. 4	...	940	...	1118:	St. 2	...
	» Göteborg B:s 61	852	...	II III	II III	...	1743:	...	...	II III	...
	Fr. Göteborg B:s 61	...	...	...	...	...	:530	...	↓	840	...
	» Stockholm	...	...	...	:615	...	800	...	|	1245	...
	» Ludvika 61	...	...	...	530	...	1214	...	|	529	...
	» Borlänge 61	...	...	:830	1015	...	727	...	|	631	...
	» Björbo 56	...	...	...	1038	S.o.H.	Gt. 12	...	|	415	...
	» Repbäcken 56	...	...	...	1147		III	...	|	532	...
	Fr. Falun	...	...	715	1245	...	336	...	→	725	...
	Runnsågen	...	...	×	|	...	×	...	...	×	...
107	» Korsnäs	...	...	726	1254	...	418	...	...	736	...
	Hosjö	...	...	×	×	...	×	...	...	×	...
	Ryggen	...	...	×	|	...	×	...	...	×	...
	Born	...	...	×	|	...	×	...	...	×	...
135	» Korsån	...	...	×806	130	...	532	...	...	816	...
139	» Hofors	...	...	813	137	...	555	...	...	823	...
	Granstanda	...	...	×	|	...	×	...	...	|	...
	Öfre Storvik	...	...	×	|	...	|	...	...	|	...
156	Till Storvik	...	...	837	157	...	640	...	...	844	...
	Till Krylbo 7	...	...	1156	442	...	825	...	...	441:	...
	» Stockholm C. 7	...	...	357	820	...	...	...	...	745:	...
	» Bollnäs 7	...	...	...	433	...	931	...	...	712:	...
	» Söderhamn 7, 13	Gt. 14	...	...	512	...	1012	...	...	740:	...
	» Ånge 7	II III	...	...	908	...	...	...	...	458:	...
	Fr. Ånge 7	1228	...	...	...	...	827	) Går under tiden 26/5—1/9 endast söckendagar.	...	...	...
	» Söderhamn 13, 7	:732	...	...	...	...	1137		...	...	...
	» Bollnäs 7	351	...	...	...	...	1245		...	...	...
	» Stockholm C. 7	:920	...	...	850	...	Pt. 8		...	727	...
	» Krylbo 7	1231	...	713	1226	...	II III		...	525	...
	Fr. Storvik	625	...	848	204	)902 S. o. H. 26/5—1/9	320		...	848	...
162	» Kungsgården	645	...	858	211		330		...	857	...
171	» Sandviken	716	...	914	223		346		...	909	...
178	» Forsbacka	737	...	924	232		358		...	918	Bt. 48 II III
	Bäck	|	...	×	|		×	Gt. 46 II III	...	|	S.o.H. 26/5—1/9
185	» Valbo	759	Bt. 44 II III	936	241		410		Pt. 42 II III	927	
188	Till Hagaström	807		940	×245	†	415	)		932	
	Till Sala	...	...	1256	...	...	†743:	...	...	...	...
	Fr. Sala 18	...	500	...	...	...	...	717	330	...	600
	Fr. Hagaström	812	850	941	×245	...	410	505	601	932	850
194	Till Gäfle C.	822	900	950	254	...	425	516	610	940	900
	Till Uppsala 51		...		530	...		...		908:	
	» Stockholm 7		...		653	...		...		1047:	
	» Ockelbo 51		124 Skd. 300		...	...		755		835:	

56. Falun—Björbo.

Km.		Gt. 71 II III	Bt. 73 II III	Pt. 75 II III (Sön- och helgdagar)
	Fr. Stockholm	:1245	800	:615
	» Göteborg	:840	:530	...
	Gäfle—Dala järnv., spårv. 1,435.	Gt. 71	Bt. 73	Pt. 75
	Fr. Falun	610	440	1100
5	» Källviken	×	×	×
12	» Olsbacka	641	508	1123
15	» Aspeboda	654	510	1130
21	» Bomsarfvet	716	528	1143
26	» Kvarnsveden	746	544	1154
29	Till Repbäcken	754	551	1201
	Till Insjön 62	1035	...	458
	» Borlänge 62	...	...	116
	Fr. Insjön 62	550	1215	...
	» Borlänge 62	...	357	830
	Fr. Repbäcken	807	554	1202
37	» Bäsna	×	×	×
41	» Arfslindan	841	615	1228
49	» Brötjärna	×	×	×
53	» Mockfjärd	922	639	1248
57	» Lillstupet	×	×	×
61	» Osängsholn	×	×	×
64	» Dala-Floda	1000	652	107
70	Till Björbo	1015	710	118
	Till Ludvika 36	1150	...	515
	» Vansbro 36	1203	824	215

Björbo—Falun.

Km.		Gt. 72 II III	Bt. 74 II III	Pt. 76 II III (Sön- och helgdagar)
	Fr. Vansbro 36	...	315	905
	» Ludvika 36	:540	1220	735
	Gäfle—Dala järnv., spårv. 1,435.	Gt. 72	Bt. 74	Pt. 76
	Fr. Björbo	515	415	1038
6	» Dala-Floda	540	427	1049
9	» Osängsholn	×	×	×
13	» Lillstupet	×	×	×
17	» Mockfjärd	620	448	1107
21	» Brötjärna	×	×	×
29	» Arfslindan	655	510	1128
33	» Bäsna	×	×	×
41	Till Repbäcken	721	529	1146
	Till Borlänge 62	759	...	116
	» Insjön 62	1035	...	458
	Fr. Borlänge 62	...	357	830
	» Insjön 62	550	1215	...
	Fr. Repbäcken	735	532	1147
44	» Kvarnsveden	751	547	1156
49	» Bomsarfvet	805	557	×1202
55	» Aspeboda	822	610	1214
58	» Olsbacka	834	619	×1220
65	Källviken	×	×	×
70	Till Falun	900	640	1240
	Till Stockholm	420	1118:	940
	» Göteborg	852	...	1143:

Biljettpris enligt zontaxa B sid. 6.

57. Sveg—Orsa.

Km.	Biljettpris II	III	*Orsa—Härjedalens järnv., spårv. 1,435.*	Bt. 1 II III
			Fr. Sveg	740
13	0.75	0,50	» Bodarsjön	×
22	1,35	0,90	» Kropptjärn	×
34	2,10	1,40	» Fågelsjö	840
47	2,85	1,90	» Tandsjö	910
54	3,15	2,10	» Lillhamra	930
63	3,60	2,40	» Vassjön	×
72	4,05	2,70	» Älfho	1010
84	4,65	3,10	» Gråtbäck	×
95	5,25	3,50	» Emådalen	1055
107	—	—	» Storstupet	×
112	6,15	4,10	» Tallhed	1125
119	6,45	4,30	» Hansjö	×
123	6,60	4,40	Till Orsa	1140
			Till Rättvik 55	128
			» Falun 55	305
			» Gäfle 55	940
			» Stockholm 55, 35	940
			» Bollnäs 58, 7	447
			» Hudiksvall 58, 14	824
			» Söderhamn 58, 13	1012
			» Sundsvall 58, 11	1152
			» Östersund 58, 7	1152

Orsa—Sveg.

Km.	Biljettpris II	III	*Orsa—Härjedalens järnv., spårv. 1,435.*	Bt. 2 II III
			Fr. Östersund 58, 7	:633
			» Sundsvall 58, 11	:610
			» Hudiksvall 58, 14	620
			» Söderhamn 58, 13	:900
			» Bollnäs 58, 7	805
			» Stockholm 55, 35	:615
			» Gäfle 55	745
			» Falun 55	1010
			» Rättvik 55	1146
			Fr. Orsa	150
4	0,30	0,20	» Hansjö	×
11	0,75	0,50	» Tallhed	223
16	—	—	» Storstupet	×
28	1,65	1,10	» Emådalen	308
39	2,40	1,60	» Gråtbäck	×
51	3,00	2,00	» Älfho	353
60	3,45	2,30	» Vassjön	×
69	3,90	2,60	» Lillhamra	438
76	4,35	2,90	» Tandsjö	459
89	4,95	3,30	» Fågelsjö	529
101	5,55	3,70	» Kropptjärn	×
110	6,00	4,00	» Bodarsjön	×
123	6,60	4,40	Till Sveg	620

)Går den 22 Juni.

58. Bollnäs (Lobonäs—Voxna)—Orsa. Orsa (Voxna—Lobonäs)—Bollnäs.

Km.		c1	c2	c3	c4	c5
	Fr. Stockholm C. 7	:920	:...	850	...	...
	» Gäfle 51, 7	635	...	200	...	...
	» Söderhamn 13, 7	620	...	300	...	...
	» Sundsvall 11, 7	610	520	520	...	...
	» Hudiksvall 14, 7	900	835	835	...	...
	Dala—Hälsinglands järnv., spårv. 1,435.	Pt. 1	Bt. 7	Bt. 5		
	Fr. Bollnäs	805	1250	515	...	...
4	Sunnerstaholm	×	×	×	...	...
8	» Freluga	821	116	531	...	...
12	» Söräng	829	135	539	...	...
17	» Runemo	838	157	548	...	...
21	» Alfta	847	225	557	...	...
28	Viksjöfors	901	252	611	...	...
32	» Ofvanåker	909	311	619	...	...
36	» Edsbyn	918	341	629	...	...
43	Stenkullen	×	×	×	...	...
46	Homna	×	×	×	...	...
51	Till Voxna	948	416	654	...	...
	Voxna—Lobonäs järnv., spårv. 0,802.	Bt. 14	Bt. 16	Bt. 18	Lördagar Bt. 12L	Lördagar Bt. 18L
	Fr. Voxna	1052	320	705		
6	» Voxna Bruk	1113	337	723	700	725
9	» Kilen	×	Ank.	Ank.	×	×
12	» Njupa	×			×	×
21	» Löfriset	1200	...	...	738	804
23	» Grycksmyra	×	...	...	×	×
29	Till Lobonäs	1225	...	...	800	821
	Dala—Hälsinglands järnv., spårv. 1,435.	Pt. 1		Bt. 5		
	Fr. Voxna	949	...	658	...	...
59	» Tungsen	×	...	×	...	...
63	» Åssjöbo	×	...	×	...	...
69	Till Göringen	1022	...	735	...	...
72	Dalfors	×	...	×	...	...
	Fr. Göringen	1026	...	738	...	...
80	Östanvik	×	...	×	...	...
86	» Furudal	1052	...	805	...	...
93	Skattungsjön	×	...	×	...	...
101	» Skattungbyn	1116	...	830	...	...
108	» Mässbacken	1122	...	842	...	...
111	Kallholn	×	...	×	...	...
114	Stackmora	×	...	×	...	...
118	Till Orsa	1145	...	900	...	...

D.—Hd. J.

Biljettpris enligt zontaxa.

Km.	II	III
1—6	0,30	0,20
7—9	0,45	0,30
10—12	0,60	0,40
13—15	0,75	0,50
16—18	0,90	0,60
19—21	1,05	0,70
22—24	1,20	0,80
25—27	1,35	0,90
28—30	1,50	1,00
31—33	1,65	1,10
34—36	1,80	1,20
37—39	1,95	1,30
40—42	2,10	1,40
43—45	2,25	1,50
46—48	2,40	1,60
49—51	2,55	1,70
52—54	2,70	1,80
55—57	2,85	1,90
58—60	3,00	2,00
61—63	3,15	2,10
64—66	3,30	2,20
67—69	3,45	2,30
70—72	3,60	2,40
73—75	3,75	2,50
76—78	3,90	2,60
79—81	4,05	2,70
82—84	4,20	2,80
85—87	4,35	2,90
88—90	4,50	3,00
91—93	4,65	3,10
94—96	4,80	3,20
97—99	4,95	3,30
100—102	5,10	3,40
103—105	5,25	3,50
106—108	5,40	3,60
109—111	5,55	3,70
112—114	5,70	3,80
115—117	5,85	3,90
118—120	6,00	4,00

Km.		c1	c2	c3	c4	c5
	Dala—Hälsinglands järnv., spårv. 1,435.			Bt. 6	Pt. 2	
	Fr. Orsa	...	...	830	122	...
4	Stackmora	...	...	×	×	...
7	Kallholn	...	...	×	×	...
10	» Mässbacken	...	...	850	140	...
17	» Skattungbyn	...	...	901	150	...
25	Skattungsjön	...	...	×	×	...
32	» Furudal	...	...	928	214	...
38	Östanvik	...	...	×	×	...
49	Till Göringen	...	...	955	239	...
52	Dalfors	...	...	×	—	...
	Fr. Göringen	...	...	1023	240	...
55	Åssjöbo	...	...	×	×	...
59	Tungsen	...	...	×	×	...
67	Till Voxna	...	...	1050	309	...
	Voxna—Lobonäs järnv., spårv. 0,802.	Lördagar Bt. 11L	Lördagar Bt. 17L	Bt. 11	Bt. 13	Bt. 15
	Fr. Lobonäs	810	840	...	125	...
6	» Grycksmyra	×	×	...	×	...
8	» Löfriset	833	902	...	153	...
17	» Njupa	×	×	...	×	...
20	» Kilen	×	×	...	×	...
23	» Voxna Bruk	913	938	920	243	630
29	Till Voxna	Ank.	Ank.	938	300	648
	Dala—Hälsinglands järnv., spårv. 1,435.	Bt. 4 Skd. (Söckendagar)	Bt. 4 a S. o. H. (Sön- och helgdagar)	Pt. 6	Bt. 2	Bt. 10
	Fr. Voxna	515	640	1054	314	500
72	Homna	×	×	×	×	×
75	Stenkullen	×	×	×	×	×
82	» Edsbyn	542	721	1120	340	557
86	» Ofvanåker	601	735	1128	348	620
90	Viksjöfors	611	745	1136	355	637
97	» Alfta	629	807	1149	408	715
101	» Runemo	640	817	1157	416	736
106	» Söräng	653	842	1206	424	756
110	» Freluga	706	854	1214	432	809
114	Sunnerstaholm	×	×	×	×	×
118	Till Bollnäs	725	912	1228	447	827
	Till Hudiksvall 7, 14	235	...	...	824	820
	» Sundsvall 7, 11	720	...	...	1152	915
	» Söderhamn 7, 13	1021	...	227	1008	1008
	» Gäfle 7, 51	1022	...	315	...	...
	» Stockholm C. 7	357	...	822	745	745

59. Göteborg—Särö—Göteborg, se sid. 50.

60. Annefors—Hörken.

Km.	*Säfsnäs järnv., spårv. 0,802.*	№ 1 (Söckendagar)
	Fr. Annefors	725
2	» Fredriksberg	735
16	Till Gravendal	820
	Fr. Gravendal	825
25	Till Strömsdal	855
	Fr. Strömsdal	925
33	» Nittqvarn	1000
47	Till Hörken	1055
	Till Göteborg 61	852
	» Falun 61	204

Biljettpris per km.: Enkel resa 7 öre i II och 4,5 öre i III kl. Tur o. retur (14 dagar) 50 % mer.

Hörken—Annefors.

Km.		№ 2 (Söckendagar)
	Fr. Falun 61	1015
	» Kil 61	730
	Säfsnäs järnv., spårv. 0,802.	№ 2
	Fr. Hörken	100
14	» Nittqvarn	145
22	Till Strömsdal	230
	Fr. Strömsdal	300
31	Till Gravendal	330
	Fr. Gravendal	335
45	» Fredriksberg	423
47	Till Annefors	430

Stockholms Nya Resandehem

Birgerjarlsgatan 19, 1 tr.
(hörn af Kungsg. 1)
Rikstel. 7750. Allm. Tel. 2821.

Rekommenderas.

Centralt läge. Förstklassigt och försedt med all modern komfort. Moderata priser.

Stockholm i Mars 1912.

Högaktningsfullt
Elin Lindorm,
Innehafvarinna.

GÖTEBORGS HANDELS- OCH SJÖFARTSTIDNING finnes hos tågbuden och i kioskerna vid de större stationerna. Upplaga 28,000 ex. Lördagar 52,000 ex.

61. Falun—Göteborg. (Biljettpris zontaxa B, sid. 6.)

	Fr. Östersund 7, 55	:632	...	...	...	...	538	...	...	...
	» Sundsvall 11, 7, 55	:610	...	...	...	...	520	...	...	...
	» Hudiksvall 14, 7, 55	:900	...	...	...	...	835	...	...	...
	» Söderhamn 13, 7, 55	:732	...	...	...	620	1137	...	...	...
	» Orsa 55	645	...	...	...	1155	...	405	...	...
	» Rättvik 55	832	1045	...	...	133	...	542	...	...
	» Gäfle 55	745	...	:550	...	...	210	...	...	...
Km.	Bergslagernas järnv., spårv. 1,435.	St. 1 II III	Bt. 27 II III	Bt. 31 II III	...	St. 3 II III	Gt. 33 II III	Gt. 25 II III	...	...
	Fr. Falun	1015	1225	715	...	315	446	720	...	...
8	» Hinsnoret	×	×	×	...	×	×	×	...	...
14	» Tomnäs	|	×	×	...	×	×	×	...	...
17	» Ornäs	1035	1258	748	...	339	540	758	...	...
22	» Domnarfvet	1043	113	803	...	348	614	808	...	...
23	Till Borlänge	1047	118	808	...	352	620	813	...	...
	Till Insjön 62	...	458	1035	...	458	...	...	...	...
	» Krylbo 62	...	310	1158	...	921	...	708:	...	...
	» Stockholm 62, 7	...	653	357	...	745:	...	1007:	...	...
	Fr. Krylbo 62	500	...	...	...	157	...	508	...	...
	» Insjön 62	550	...	...	...	1215	...	...	...	...
	Fr. Borlänge	1040	...	...	...	401	...	823	...	...
28	» Lindan	|	...	...	...	×	...	×	...	...
32	» Sellnäs	1100	...	...	...	414	...	847	...	...
43	» Ulfshyttan	1114	...	...	...	429	...	920	...	...
52	» Rämshyttan	1126	...	...	...	443	...	949	...	...
61	» Gräsberg	1138	...	...	...	457	...	1015	...	...
70	Till Ludvika	1149	...	...	...	510	...	1035	...	...
	Till Tillberga 36	224	...	...	...	731	...	909:	Gt. 11 II III	...
	» Stockholm 36, 35	420	...	...	...	940	...	1118:		...
	Fr. Stockholm 35, 36	800	...	...	...	1245	...	...	:615	...
	» Tillberga 36	954	...	...	...	245	...	...	:817	...
	Fr. Ludvika	1215	...	...	...	530	...	...	430	...
79	» Klenshyttan	1227	...	...	...	544	...	...	×458	...
86	» B:s Grängesberg	1239	...	...	...	557	...	...	×521	...
94	Till Hörken	1249	...	...	...	608	...	...	×543	...
	Till Annefors 60	430 Skd.	...	...	...	...	...	...	...	...
	Fr. Annefors 60	725 Skd.	...	...	...	...	...	...	...	...
	Fr. Hörken	1250	...	...	...	609	...	...	×543	...
106	Till B:s Ställdalen	102	...	...	...	625	...	...	603	...
	Till Kopparberg 28	228	...	...	...	710	...	...	942	...
	» Örebro 28, 23	552	...	...	...	1123	...	...	109	...
	» Köping 28, 35	628	...	...	...	...	...	...	104	...
	Fr. Köping 35, 28	805	...	...	...	1112	...	...	...	...
	» Örebro 23, 28	830	...	...	...	1101	...	...	...	...
	» Kopparberg 28	1222	...	...	...	600	...	...	...	...
	Fr. B:s Ställdalen	104	...	...	...	627	...	...	604	...
121	» Björksjön	|	...	...	...	×	...	...	×	...
126	Till Bredsjö	120	...	...	...	652	...	...	644	...
	Till Nora 33	†535	†S. o. Hd.	550	...	...	...	...	920	...
	Fr. Nora 33	950			...	315	...	...	...	...
	Fr. Bredsjö	128	...	...	...	653	...	...	652	...
137	» Sikfors	141	...	...	...	702	...	...	714	...
144	» Hällefors	151	...	...	...	712	...	...	732	...
152	Till Grythyttehed	201	...	...	...	730	...	...	748	...
	Till Kortfors 31	557	...	...	...	...	...	...	...	...
	Fr. Kortfors 31	945	...	...	...	...	...	...	...	...
	Fr. Grythyttehed	202	...	...	...	731	...	...	755	...
159	» Skatviken	|	...	...	...	741	...	...	×809	...
163	» Loka	216	...	...	...	×749	...	...	×823	...
174	Till Herrhult	230	...	...	...	802	...	...	844	...
	Till Kristinehamn 32	615	...	...	...	933	...	...	217	...
	Fr. Mora 32	...	...	...	...	106	...	...	...	...
	» Kristinehamn 32	845	...	...	...	405	...	...	...	...
	Fr. Herrhult	231	...	...	St. 43 II III	803	...	...	845	...
185	Till Daglösen	244	...	...		817	...	...	904	...
	Till Filipstad västra se ned.	305	...	...	...	845	...	...	930	...
	Fr. Filipstad västra se ned.	215	...	...	740	800	...	...	840	...
	Fr. Daglösen	252	...	...	758	827	...	...	915	...
193	» Brattforshyttan	303	...	...	809	837	...	...	×934	...
199	» Geijersdal	311	...	...	817	846	...	...	954	...
207	» Lindfors	321	...	...	827	858	...	...	1011	...
214	» Molkom	331	...	...	836	908	...	...	1025	...
224	» Mölnbacka	343	...	...	848	921	...	...	1048	...
230	Till Deje	353	...	...	857	930	...	...	1103	...
	Till Karlstad Ö 34	...	...	...	142	1024	...	...	142	...
	» Hagfors 34	900	...	...	...	...	...	...	435	...
	Fr. Hagfors 34	920	...	...	535	704	...	...	...	...
	Fr. Deje	354	...	...	858	931	...	...	1109	...
246	Till Kil	411	...	...	916	951	...	...	1145	...
	Till Karlstad 22b	459	...	...	1005	1145	...	...	1238	...
	» Stockholm C 22b, 21b	...	...	...	623	†755:	...	...	910	...
	» Charlottenberg 22a	631	...	St. 5	1211	710:	...	...	...	St. 37
	» Kristiania Ö	1026	...	II III	728	1030:	...	...	...	II III
	Fr. Kristiania Ö.	725	...	:605	...	...	...	...	...	940
	» Charlottenberg 22b	1127	...	:942	725	†16/8—20/8 705:			...	516
	» Stockholm C 21 a, 22 a	802	...††	:907	...	††15/8—19/8 :935			...	1233
	» Karlstad 22 a	350	...	502	839				1126	734
	Fr. Kil	419	...	535	935	...	...	...	1200	808
257	» Edsvalla	432	...	548	948	...	...	...	1223	822
261	» Vålberg	|	...	×	×	...	...	...	|	×
268	» Grums	446	...	604	1002	...	...	...	1251	838
271	» Slottsbron	451	...	609	1007	...	...	...	100	843
276	» Segmon	500	...	620	1016	...	...	...	130	853
289	» Värmlands Bro	513	...	635	1029	...	...	...	152	908
297	» Säffle	525	...	649	1041	...	...	...	216	921
314	Till Åmål	543	...	710	1059	...	...	...	248	943
	Fr. Åmål	547	...	719	1102	...	...	...	300	1006
323	» Tösse	557	...	732	1113	...	...	...	320	1019
334	» Animskog	611	...	747	1127	...	...	...	346	1034
347	» Köpmannebro	626	...	805	1142	St. 41	...	St. 45	415	1050
355	Till Mellerud	636	...	815	1152	I II III	...	II III	431	1100
	Till Bengtsfors 86	840	...	1048	...	...	†15/8—20/9	...	...	1048:
	» Fredrikshald	1100	...	...	410	...		...	...	857:
	» Kristiania	1100:	...	...	857	...		...	...	1200:
	» Trondhjem	...	...	...	...	...		...	...	730:
	Fr. Trondhjem	...	...	...	...	†:730		...	...	:815
	» Kristiania	820	...	...	...	744	...	820	...	545
	» Fredrikshald	1231	...	...	...	1039	...	1231	...	850
	» Bengtsfors 86	300	...	...	715	1115 Skd.		300	S.o.H.	610
	Fr. Mellerud	638	...	825	1155	109	...	647	...	1116
364	» Erikstad	|	...	838	1207	|	...	659	...	I II III
372	» Brålanda	|	...	852	1219	|	...	711	...	|
381	» Frändefors	|	...	905	1231	|	...	723	...	|
388	» Bjurhem	|	...	×914	|	|	...	×731	...	|
396	Till Öxnered	717	...	925	1250	148	...	742	Pt. 49	1155
	Till Uddevalla 84	840	S. o. H.	1032	...	245	S.o.H.	840	II III	820:
	» Strömstad 84, 87	935:	1000:	102	...	756	1000:	935:	S. o. H	...
	» Vänersborg 84	805	Pt. 39	954	105	205	Pt. 7	805	15/8—	705:
	» Herrljunga 84	1130	II III	1235	...	435	II III	1130	1/9	915:
	Fr. Vänersborg 84	...	620	925	1145	135	420	735	1005	1005
	» Strömstad 87, 84	...	...	623	...	...	...	414	...	414
	» Uddevalla 84	...	...	850	...	1245	...	643	830	830
	Fr. Öxnered	725	635	945	1250	156	440	750	1040	1200
406	» Trollhättan	738	648	1000	110	208	455	804	1052	1210
413	» Velanda	|	657	1009	119	|	506	814	ank.	|
422	» Upphärad	|	710	1021	132	|	520	827		|
428	» Prässebo	|	719	1030	141	|	530	837	Bt. 9 II III	|
435	» Nygård	|	727	1038	149	|	540	846	600	|
441	Till Alfhem	|	736	1047	158	|	550	855	610	|
	Till Lilla Edet 63	...	915	105	410	...	710	*950	*Lörd., S. o. Helgd.	
	Fr. Lilla Edet 63	...	700	940	125	...	515	*820		
	Fr. Alfhem	|	737	1048	200	|	561	856	612	|
447	» Älfängen	|	747	1056	209	|	601	904	624	|
453	» Nol	|	756	1104	220	|	611	912	639	|
456	» Nödinge	|	×	|	|	|	×	×	×	|
461	» Bohus	|	808	1116	231	|	622	923	700	|
463	» Surte	|	813	1119	236	|	628	927	707	|
469	» Agnesberg	|	822	1128	246	|	637	935	719	|
476	Till Olskroken	836	832	1138	256	|	648	945	731	|
	Till Alingsås 21 b	1113	1151	...	506	...	847	1113	843	...
	» Stockholm 21 b	755:	Skd.	...	...	...	...	755:	623	...
478	Till B:s Göteborg	852	838	1143	301	320	653	950	736	121
	Till Varberg 148	242:	1115	237	450	450	954	242:	950	242
	» Halmstad 148	424:	1255	511	620	620	1142	424:	1152	424
	» Ängelholm 148	551:	251	738	742	742	...	551:	203	551
	» Hälsingborg F.148	655:	332	828	838	838	...	655:	308	655
	» Köpenhamn H.	856:	533	1022	1022	1022	...	856:	533	856
	» Malmö 148	736:	527	933	933	933	...	736:	527	736
	» Berlin	634:	...	...	...	835:	...	...	...	...

Km.	Bergslagernas järnv., spårvidd 1,435.	St. 43 II III	Bt. 63 II III	Bt. 65 II III	Bt. 67 II III	Bt. 69 II III
	Fr. Filipstad västra	740	840	215	535	800
8	Till Daglösen se ofvan	755	855	230	550	815

Göteborg—Falun.

	Fr. Berlin St.	1109	...	...	...	815	...	...	...	...	...
	» Malmö 148	:1015	...	...	...	738	738	...	...	1032	1032
	» Köpenhamn H.	:905	...	...	...	657	657	...	...	1055	1055
	» Hälsingborg F.148	:1101	...	...	...	844	844	...	...	1250	1250
	» Ängelholm 148	1203	...	...	...	930	930	...	...	135	135
	» Halmstad 148	129	...	...	552	1059	1059	...	...	328	328
	» Varberg 148	304	...	502	837	1227	1227	...	111	505	505
Km.	Bergslagernas järnv., spårv. 1,435.	St. 38 IIIII	St. 46 II III	St. 2 II III	Pt. 8 II III	St. 42 IIIII	St. 44 II III	...	St. 6 II III	Bt. 10 III	Pt. 40 II III
	Fr. B:s Göteborg	432	740	840	1110	154	230	...	530	643	805
	Fr. Stockholm 21 a	...	:907	...	...	...	...	...	...	...	802
	» Alingsås 21 a	...	620	...	807	...	1230	...	...Skd.	430	556
2	Fr. Olskroken	|	744	|	1115	|	235	†End. juni—aug.	536	649	809
9	» Agnesberg	|	756	|	1127	|	247		547	704	820
15	» Surte	|	804	|	1135	|	255		556	716	828
17	» Bohus	|	809	|	1139	|	301		601	723	837
22	» Nödinge	|	×	|	|	|	×		×†	×	|
25	» Nol	|	820	|	1150	|	311		612	744	849
31	» Älfängen	|	827	|	1158	|	319		621	801	904
37	Till Alfhem	|	835	|	1206	|	328		629	812	913
	Till Lilla Edet 63	...	915	...	705	...	410	...	710	950*	950*
	Fr. Lilla Edet 63	...	700	...	940	...	125	...	515	...	820*
	Fr. Alfhem	|	836	|	1208	|	329	*Lörd., Sön- o. Helgd.	631	818	913
43	» Nygård	|	846	|	1219	|	339		642	830	923
50	» Prässebo	|	855	|	1229	|	349		652	ank.	933
56	» Upphärad	|	904	|	1240	|	359		707	...	943
65	» Velanda	|	916	|	1253	|	412		719	...	956
72	» Trollhättan	546	927	1001	108	309	423		736	...	1007
82	Till Öxnered	556	940	1012	121	319	435		749	...	1020
	Till Uddevalla 84	820	1032	...	245	530	530	...	840	S.o.h.	820:
	» Strömstad 84, 87	102	102	...	...	756	756	...	935:	1000:	...
	» Vänersborg 84	705	954	705	205	340	...	...	805		1035
	Fr. Herrljunga 84	...	520	520	...	1020	137	...	520	...	...
	» Vänersborg 84	:1005	925	925	...	300	420	...	735	...	...
	» Strömstad 87, 84	...	623	623	...	...	...	...	414	...	...
	» Uddevalla 84	:820	850	850	...	1245	...	...	643	...	...
	Fr. Öxnered	600	946	1020	...	327	446	...	755	...	...
90	» Bjurhem	|	×956	|	...	|	|	...	×804	...	...
97	» Frändefors	|	1004	|	...	|	504	...	812	...	...
106	» Brålanda	|	1019	|	...	|	517	...	823	...	...
114	» Erikstad	|	1034	|	...	|	529	...	834	...	...
123	Till Mellerud	639	1047	1059	...	406	542	...	845	...	...
	Till Bengtsfors 86	1048	205	...	...	608	840	...	...	...	...
	» Fredrikshald	857	410	410	...	632	1100	...	...	...	...
	» Kristiania	1200	857	857	...	943	1100:	15/8—30/9	...	...	...
	» Trondhjem	730:	...	...	...)	1103:	...		...	...	...
	Fr. Trondhjem	:815	...	...	...	...	):730		...	...	...
	» Kristiania	:545	...	...	...	...	820		820	...	...
	» Fredrikshald	:850	...	...	...	...	1231		1231	...	...
	» Bengtsfors 86	II III	...	715	...	...	300	...	300	...	...
	Fr. Mellerud	652	...	1102	...	...	546	...	847	...	...
131	» Köpmannebro	702	...	1112	...	...	556	...	857	...	...
144	» Animskog	719	...	1127	...	...	611	...	914	...	...
155	» Tösse	732	...	1140	Gt. 12	...	625	...	927	...	...
164	Till Åmål	744	...	1151	II III	...	636	...	939	...	...
	Fr. Åmål	749	...	1158	1212	...	638	...	943	...	...
181	» Säffle	810	...	1212	1248	...	657	...	1005	...	...
189	» Värmlands Bro	822	...	1223	108	...	708	...	1018	...	...
200	» Segmon	838	...	1236	132	...	721	...	1033	...	...
207	» Slottsbron	848	...	1246	148	...	730	...	1043	...	...
210	» Grums	853	...	1250	157	...	735	...	1048	...	...
217	» Vålberg	×	...	|	×	...	×	...	×	...	...
221	» Edsvalla	910	...	102	233	...	747	St. 4	1104	...	...
232	Till Kil	924	...	115	268	...	800	II III	1118	...	...
	Till Karlstad 22 b	1005	...	159	459	...	850	...	1145	†15/8—8/9 706:	*15/8—8/9 925:
	» Stockholm 22 b, 21 b	623	...	910	...	...	...	...	†755:		
	» Charlottenberg 22a	1211	...	631	631	...	1011	...	710:		
	» Kristiania Ö	708	...	1026	1026	...	...	...	1030:		
	Fr. Kristiania Ö	...	...	725	...	...	940	:605	..		
	» Charlottenberg 22b	725	...	1127	...	...	516	:942	...		
	» Stockholm 21 a, 22a	...	...	...	...	...	1233	:907*	...		
	» Karlstad 22 a	839	...	1210	212	...	734	502	...		
	Fr. Kil	936	...	125	318	...	811	730	...	...	...
248	Till Deje	954	...	141	348	...	827	751	...	...	...
	Till Hagfors 34	...	...	435	900	...	...	1015			
	Fr. Hagfors 34	...	...	920	...	...	...	535			
	» Karlstad Ö. 34	...	...	1215	...	...	537	645			
	Fr. Deje	...	...	143	400	...	828	753			
254	» Mölnbacka	...	...	153	417	...	837	802			
264	» Molkom	...	...	206	442	...	849	816			
271	» Lindfors	...	...	213	501	...	858	827			
279	» Geijersdal	...	...	223	524	...	908	838			
285	» Brattforshyttan	...	...	230	×534	...	915	845			
293	Till Daglösen	...	...	241	550	...	926	856			
	Till Filipstad västra se ned.	...	...	305	625	...	945	930			
	Fr. Filipstad västra se ned.	...	...	215	535	...	...	840			
	Fr. Daglösen	...	...	248	615	...	...	904			
304	Till Herrhult	...	...	301	637	...	...	916			
	Till Kristinehamn 32	...	...	...	933	...	...	217			
	» Mora 32	...	...	...	...	...	...	419			
	Fr. Kristinehamn 32	...	...	845	...	...	...	625			
	Fr. Herrhult	...	...	302	643	...	...	917			
315	» Loka	...	...	316	×705	...	...	×932			
319	» Skatviken	...	...	|	717	...	...	937			
326	Till Grythyttehed	...	...	329	729	...	...	947			
	Till Kortfors 31	...	...	557	...	...	...	...			
	Fr. Kortfors 31	...	...	945	...	...	...	...			
	Fr. Grythyttehed	...	...	330	750	...	...	948			
334	» Hällefors	...	...	340	805	...	...	1000			
341	» Sikfors	...	...	349	×821	...	...	1011			
352	Till Bredsjö	...	...	402	843	...	...	1027			
	Till Nora 33	...	S. o. H.	550	...	*S.o.H.	550	*536			
	Fr. Nora 33	...	...	950	315	...	...	...			
	Fr. Bredsjö	...	...	404	848	...	...	1029			
357	» Björksjön	...	...	|	×	...	...	×			
372	Till B:s Ställdalen	...	...	426	912	...	...	1054			
	Till Kopparberg 28	...	...	453	...	...	...	1130			
	» Örebro 28, 23	...	...	916	...	...	...	552			
	» Köping 28, 35	...	...	923	...	...	...	628			
	Fr. Köping 35, 28	...	...	1112	400	...	...	...			
	» Örebro 23, 28	...	...	1101	427	...	...	610			
	» Kopparberg 28	...	...	345	800	...	...	907			
	Fr. B:s Ställdalen	...	...	428	924	...	...	1056			
384	Till Hörken	...	...	442	×952	...	...	1116			
	Till Annefors 60	...	...	...	...	...	Skd.	430			
	Fr. Annefors 60	...	...	...	...	...	Skd.	725			
	Fr. Hörken	...	...	443	×952	...	...	1116			
392	» B:s Grängesberg	...	...	455	×1011	...	...	1129			
399	» Klenshyttan	...	...	503	×1026	Gt. 26	...	1139			
408	Till Ludvika	...	...	513	1042	II III	...	1150			
	Till Tillberga 36	...	...	731	909:	...	...	224			
	» Stockholm 36, 35	...	...	940	1118:	...	...	420			
	Fr. Stockholm 35, 36	...	...	1245	...	:615	...	800			
	» Tillberga 36	...	...	245	...	:817	...	954			
	Fr. Ludvika	...	...	529	...	530	...	1214			
417	» Gräsberg	...	...	541	...	601	...	1228			
426	» Rämshyttan	...	...	554	...	636	...	1242			
435	» Ulfshyttan	...	...	605	...	710	...	1254			
446	» Sellnäs	...	...	618	...	734	...	107			
450	» Lindan	...	...	|	...	×	...	×			
455	Till Borlänge	...	...	629	...	757	...	120			
	Till Insjön 62	...	...	...	...	1035	Bt. 32 II III	458	Bt. 28 II III	Bt. 34 II III	...
	» Krylbo 62	...	...	708:	...	1158		310			...
	Fr. Stockholm 7, 62	...	...	...	...	:920	:920	...	1020	127	...
	» Krylbo 62	...	...	...	...	500	500	...	157	508	...
	» Insjön 62	...	...	...	...	550	550	1215	...	...	...
	Fr. Borlänge	...	...	631	...	809	1016	127	353	830	...
456	» Domnarfvet	...	...	635	...	819	1024	132	403	835	...
461	» Ornäs	...	...	643	...	833	1035	140	414	845	...
464	» Tomnäs	...	...	|	...	×	×	×	×	×	...
470	» Hinsnoret	...	...	×	...	×	×	×	×	×	...
478	Till Falun	...	...	704	...	910	1106	204	445	914	...
	Till Gäfle 55	...	...	940	...	254	254	...	940	950:	...
	» Rättvik 55	...	...	843	...	1141	...	419	640	...	...
	» Orsa 55	...	...	1030	...	117	...	650	1030	...	...
	» Söderhamn 55, 7, 13	...	...	740:	...	512	512	1012	...	...	...
	» Hudiksvall 55, 7, 14	...	...	820:	...	824	824	...	...	...	...
	» Sundsvall 55, 7, 11	...	...	915:	...	1152	1152	...	...	...	...
	» Östersund 55, 7	...	...	957:	...	1157	1157	...	...	...	...

Km.	Bergslagernas järnv., spårv. 1,435.	Bt. 64 II III	Bt. 66 II III	Bt. 68 II III	Bt. 70 II III	St. 44 II III
	Fr. Daglösen se ofvan	915	250	610	830	930
8	Till Filipstad västra	930	305	625	845	945

Restaurantvagn medföljer i tåg 1 å linien Stockholm—Ludvika—Göteborg. I tåg 2 Göteborg—Ludvika—Stockholm. I tåg 41 Ed—Mellerud—Göteborg—Malmö. I tåg 42 Malmö—Göteborg—Mellerud—Ed.
Direkta sofvagnar 1 o. 2 kl. gå i tåg 37: Kristiania—Köpenh. o. Hamburg; i tåg 38: Hamburg o. Köpenh.—Kristiania.
Direkta vagnar 2 kl. gå i tåg 41 K:ania—Trälleb., i tåg 38 Trälleb.—K:ania; 3 kl. i tåg 37 K:ania—Hamb., i tåg 38 Hamb.—K:ania; 1 kl. i tåg 41 K:ania—Köpenh., i tåg 42 Köpenh.—K:ania; 2 kl. i tåg 41 K:ania—Köpenh. och Trälleb., i tåg 42 Trälleb. o. Köpenh.—K:ania; 3 kl. i tåg 41 K:ania—Hälsingb. o. Trälleb., i tåg 42 Trälleb. o. Hälsingb.—K:ania.

62. Insjön—Borlänge—Krylbo.

Biljettpris för Södra Dalarnes järnväg taxa B sid. 6. Sön- o. helgd. tur- o. retur 1½ biljett.

Ångbåt 1/6—31/8	Fr. Mora Skd.	...	...	800	S. o. Hd.	...	...
	» d:o S. o. Hd.	...	...	700		...	...
	» Rättvik »	...	...	920		...	...
	» Leksand dagl.	...	...	1110		545	...
	Till Insjön »	...	...	1140		625	...
Km.	Södra Dalarnes j., spårv. 1,435.		Bt. 5	St. 1		Pt. 23	
	Fr. Insjön	...	550	1215	S. o. h. fr. o. m. 16/6 t. o. m. 31/8	640	...
11	» Gagnef	...	622	1232		657	...
16	» Djurås	...	638	1240		705	...
	» Djurmo	...	×	×		×	...
26	» Dufnäs	...	708	1257		722	...
	» Lännheden	...	×	×		×	...
30	Till Repbäcken	...	724	105		731	...
	Till Falun 56	...	900	...		...	...
	» Björbo 56	...	1015	710		...	...
	Fr. Björbo 56	...	515	...		415	...
	Fr. Repbäcken	...	740	106		732	...
37	Till Borlänge	...	759	110		742	...
	Till Falun 61	...	910	204	...	914	...
	» Ludvika 61	...	1149	510	...	1035	...
	» Ställdalen 61	...	102	625	...	603:	...
	» Kil 61	...	411	951	...	1145:	...
	» Göteborg B:s 61	...	859	1143:	...	...	...
	Fr. Göteborg B:s 61	...	...	:530	...	840	...
	» Kil 61	...	:318	730	...	125	...
	» Ställdalen 61	...	:924	1056	...	428	...
	» Ludvika 61	...	530	1214	...	529	...
	» Falun 61	...	715	1225	315	720	...
					Gt. 7	Bt. 3	
	Fr. Borlänge	...	830	127	357	825	...
	» Rågåker	...	×	|	×	×	...
44	» Stora Tuna	...	854	139	426	839	...
	» Naglarby	...	×	|	×	×	...
51	» Gustafs	...	917	150	453	853	...
	» Solfvarbo	...	×	|	×	×	...
62	» Säter	...	955	207	550	913	...
64	» Kullsveden	...	↓	↓	601	↓	...
67	» Bispberg	...			629		...
	» Kullsveden	...	1002	212	652	918	...
71	» Vikmanshyttan	...	1025	228	721	932	Pt. 13 S.o.H.
	» Sjönsbo	Bt. 9	×	|	×	×	
78	» Hedemora	630	1052	237	809	945	947
	» Djuphällen	×	×	|	×	ank.	×
	» Snickarbo	×	×	|	×	...	×
97	» Avesta	701	1148	303	907	...	1021
	» Strömsnäs	|	×	|	×	...	|
101	Till Krylbo	708	1158	310	921	...	1028
	Till Sala 7	754	1258	414	526:	...	526:
	» Upsala 7	852	220	533	626:	...	626:
	» Stockholm C.7	1007	357	653	745:	...	745:
	» Örebro 23	1123	...	916	...	...	...
	» Gäfle 7, 55	950	254	940	822:	...	822:

Genomgående vagnar Falun—Stockholm samt Insjön—Stockholm i tåg № 1.

Krylbo—Borlänge—Insjön.

Biljettpris för Södra Dalarnes järnväg taxa B sid. 6. Sön- o. helgd. tur o. retur 1½ biljett.

	Fr. Gäfle 55, 7	...	:830	745	210	550
	» Örebro 23	...	...	830	...	621
	» Stockholm C.7	...	:920	1020	121	633
	» Upsala 7	...	:1036	1136	301	749
	» Sala 7	...	:1145	102	420	851
Km.	Södra Dalarnes j., spårv. 1,435.		Gt. 8	St. 2	Bt. 6	Bt. 10
	Fr. Krylbo	...	*500	157	508	940
	» Strömsnäs	...	×	|	×	|
4	» Avesta	...	532	205	522	950
	» Snickarbo	...	×	|	×	×
	» Djuphällen	Bt. 4	×	|	×	×
23	» Hedemora	630	Ank. 620 *720	234	610	1022
	» Sjönsbo	×	×	|	×	ank.
30	» Vikmanshyttan	647	800	249	630	...
37	» Kullsveden	↓	828	↓	↓	...
40	» Bispberg		850			...
	» Kullsveden	702	904	301	652	...
39	» Säter	708	1104	306	706	...
	» Solfvarbo	×	×	|	×	...
50	» Gustafs	732	1146	323	737	...
	» Naglarby	×	×	|	×	...
57	» Stora Tuna	747	1218	334	757	...
	» Rågåker	×	×	|	×	...
64	Till Borlänge	800	1238	345	815	...
	Till Falun 61	910	204	445	914	...
	» Ludvika 61	1149	...	510	1035	...
	» Ställdalen 61	102	...	625	603:	...
	» Kil 61	411	...	951	1145:	...
	» Göteborg B:s 61	859	...	1143:	...	...
	Fr. Göteborg B:s 61	:840	...	:530	840	...
	» Kil 61	:318	...	730	125	...
	» Ställdalen 61	:924	...	1056	428	...
	» Ludvika 61	530	...	1214	529	...
	» Falun 61	715	...	315	720	...
	Fr. Borlänge	830	...	357	Pt. 22 825	...
71	Till Repbäcken	848	...	407	835	...
	Till Björbo 56	...	...	710	...	...
	Fr. Björbo 56	515	...	...	415	...
	» Falun 56	610	...	...	440	...
	Fr. Repbäcken	868	...	408	836	...
	» Lännheden	×	...	×	×	...
75	» Dufnäs	917	...	418	846	...
	» Djurmo	×	...	×	×	...
85	» Djurås	949	...	435	903	...
90	» Gagnef	1010	...	443	911	...
101	Till Insjön	1035	...	458	927	...
Ångbåt 1/6—31/8	Till Leksand Skd.	135	...	555	...	...
	» d:o S.o.Hd.	1225	...	555	1030	...
	» Rättvik »	255	...	730	...	...
	» Mora Skd.	...	...	840	...	...
	» d:o S.o.Hd.	...	...	1000	...	...

(Pt. 22: Sön- o. helgd. fr. o. m. 16/6 t. o. m. 31/8.)

Genomgående vagnar Stockholm—Falun samt Stockholm—Insjön i tåg № 2.

I trafik öfver Krylbo med eller öfver Insjön utgå afgifterna efter 13 zontal. I trafik öfver Krylbo med eller öfver Falun utgå afgifterna efter 8 zontal, med undantag för i trafik mellan Stockholms Central å ena sidan och stationerna Bergsgården, Grycksbo, Sågmyra och Slättberg å den andra, då afgifterna utgå efter 7½ zontal, samt i trafik mellan Stockholms Central och stationerna Västgärde och Rättvik, då afgifterna utgå efter 7 zontal. I trafik mellan Stockholm och Borlänge utgå afgifterna efter 9 zontal. I trafik öfver Borlänge till eller från Insjön och Gagnef med eller öfver Falun utgå afgifterna efter 4 zontal samt mellan Insjön och Falun öfver Repbäcken efter 4½ zontal.

63. Lilla Edet—Alfhem.

Biljettpris enligt zontaxa B sid. 6. (Tillhör Bergslagernas zontariff-förening.)

Km.	Lödöse—Lilla Edets järnv., spårv. 1,435.	Bt. 51 II III	Bt. 53 II III	Bt. 55 II III	Bt. 57 II III	Bt. 59 II III
	Fr. Lilla Edet	700	940	125	515	820
3	» Göta	706	959	131	521	826
5	» Tunge-Torp	×	×	×	×	×
8	» Garn	716	1016	141	531	836
10	» Eckerna	×	×	×	×	×
12	» Lödöse	724	1031	149	539	844
15	Till Alfhem 61	730	1038	155	545	850
	Till B:s Göteborg 61	838	1143	301	653	950
	» Trollhättan 61	925	103	422	729	1006
	» Falun 61	704	...	...	204:	...

(Bt. 59: Lörd. S. o. H.)

Alfhem—Lilla Edet.

	Fr. Falun 61	...	:315	...	...	1015*
	» Trollhättan 61	648	1000	110	455	804
	» B:s Göteborg 61	740	1110	230	530	805
Km.	Lödöse—Lilla Edets järnv., spårv. 1,435.	Bt. 52 II III	Bt. 54 II III	Bt. 56 II III	Bt. 58 II III	Bt. 60 II III
	Fr. Alfhem 61	840	1210	331	633	915
3	» Lödöse	847	1219	339	640	922
5	» Eckerna	×	×	×	×	×
7	» Garn	857	1233	350	650	932
10	» Tunge-Torp	×	×	×	×	×
12	» Göta	908	1258	404	704	943
15	Till Lilla Edet	915	105	410	710	950

(Bt. 60: Lörd. S. o. H.)

64. Örebro—Finspång—Norrköping.

Km.	Station						
	Fr. *Frövi 23*	...	...	500	1227	...	512
	» *Svartå 26*	...	...	...	739	...	100
	Örebro—Pålsboda j., spårv. 0,891.			Pt. 1	Gt. 3		Bt. 5
	Fr. Örebro S.	...	...	710	205	...	630
6	» *Mark*	...	...	722	220	...	646
9	» *Stortorp*		...	726	229	...	654
13	» Hidingsta		...	736	248	...	701
17	» Kvismaren		...	744	308	...	720
21	» Sköllersta		...	752	312	...	735
24	» *Tarsta*		...	759	322	...	746
31	**Till Pålsboda**		...	810	337	...	802
	Till *Stockholm C. 21 b*	...	...	1221	910	...	755:
	» *Göteborg S. J. 21 a*	...	...	705	901	...	702
	Fr. *Stockholm C. 21 a*	...	...	:902	1233	...	316
	» *Göteborg S.J. 21 b*	...	...	:1010	731	...	1211
	Pålsboda—Finspång j., spårv. 0,891.					Gt. 25	
	Fr. Pålsboda	...	...	825	410	...	845
37	» Svennevad	...	...	837	427	...	902
	Glottra	...	...	×	×	...	940
51	» Hjortkvarn	...	...	911	514	1010	Ank.
	Grytvexeln	...	...	×	×	×	...
	Örmon	..	...	×	×	×	...
64	» Skönnarbo	...	...	938	556	1110	...
	Ljusfallshammar	...	...	×	608	1126	...
71	» Prästköp	...	...	952	623	1145	...
	Borggård	...	...	×	×	×	...
76	» Hällestad	...	...	1003	644	1215	...
79	» Sonstorp	...	...	1010	652	1235	...
89	**Till Finspång**	...	...	1027	722	105	...
	Finspång-Norsholms j., spårv. 0,891.	Pt. 7	Gt. 13			Pt. 9	Pt. 11
	Fr. Finspång	630	700	1035	730	115	500
96	» *Dofverstorp*	×	×	×	×	×	×
104	*Ljusfors*	657	742	1102	808	142	527
106	» Skärblacka	705	807	1110	828	150	535
112	**Till Kimstad**	715	824	1120	844	200	545
	Till *Stockholm C. 20 b*	1221	...	623	658	646	...
	» *Linköping 20 a*	817	1052	734	1052	240	822
	» *Västervik 65*	422	...	735	930	735	...
	Fr. Kimstad	742	860	1122	904	...	547
118	» Lillie	753	909	1133	923	...	558
121	» Klinga	800	928	1140	934	...	605
126	» Kneipbaden	812	950	1152	958	...	618
129	**Till Norrköping O:a**	822	1002	1202	1000	...	628
	Till *Arkösund 72*	...	...	²330	...	...	...
	» *Söderköping 72**S.o.H.	...	*1040	³202	...	...	915
	» *Valdemarsvik 72*	...	...	⁴430	...	..	...

¹S. o. H. ² » 730 ³ » 150 ⁴ » 315

Biljettpris enl. zontaxa E sid. 6 (särskildt för O.-P.-F. o. F.-N. samt K.-N. j.)

Norrköping—Finspång—Örebro.

Km	Station						
	Fr. *Arkösund 72*	...	...	L350	...	§615	)430
	» *Valdemarsvik 72*	...	1115	...	1115	...	†550
	» *Söderköping 72*	...	1240	...	1240	650	820
	Finspång—Norsholms järnv., spårv. 0,891.	§S.o.H. 630		†S.o.H. 630		)S.o.H. 500	
		Pt. 10	Gt. 14	Gt. 4	Pt. 2	Pt. 8	Pt. 12
	Fr. Norrköping O.	...	129	615	140	902	908
4	» Kneipbaden	...	153	641	453	913	921
9	» Klinga	...	210	656	504	924	932
12	» Lillie	...	219	706	511	931	939
18	**Till Kimstad**	←	234	722	521	941	949
	Fr. *Stockholm C. 20 a*	1027	...	:1000	1027	...	316
	» *Linköping 20 b*	1228	240	658	359	...	907
	» *Västervik 65*	837	...	...	837	...	520
	Fr. Kimstad	240	315	750	524	942	957
24	» Skärblacka	252	345	814	536	953	1008
	Ljusfors	257	355	819	540	958	1013
	» *Dofverstorp*	×	×	×	×	×	×
41	**Till Finspång**	325	440	858	609	1025	1040
	Pålsboda—Finspång järnv., spårv. 0,891.	Bt 6				Gt. 24	
		Onsd. o. Lörd.	Alla dagar utom Onsd. o. Lörd.				
	Fr. Finspång			918	619	600	...
51	» Sonstorp			950	638	640	...
54	» Hällestad			1007	645	700	...
	Borggård			×	×	×	...
59	» Prästköp			1029	656	728	...
	» *Ljusfallshammar*			1047	×	742	...
66	» Skönnarbo			1101	710	758	...
	Örmon			×	×	×	...
	Grytvexeln			×	×	846	...
79	» Hjortkvarn	520	700	1200	740	859	...
	Glottra	×	×	×	×		...
93	» Svennevad	605	740	1246	814	...	...
99	**Till Pålsboda**	620	755	102	825	...	...
	Till *Stockholm C. 21 b*	1221	1221	623	755	...	...
	» *Göteborg S.J. 21 a*	140	705	902	702	...	...
	Fr. *Stockholm C. 21 a*	902	902	802	316	...	...
	» *Göteborg S.J. 21 b*	1012	1010	...	1211	...	...
	Örebro—Pålsboda j., spårv. 0,891.						
	Fr. Pålsboda	650	835	148	838	...	...
106	» *Tarsta*	703	852	205	849	...	...
109	» Sköllersta	718	905	218	859	...	...
113	» Kvismaren	724	919	233	903	...	...
117	» Hidingsta	737	933	248	911	...	...
121	» *Stortorp*	746	943	259	918	...	...
124	» *Mark*	752	951	306	924	...	...
129	**Till Örebro S.**	804	1005	318	934	...	...
	Till *Frövi 23*	909	1148	507	...	...	...
	» *Svartå 26*	1219	357	822	...	...	...

65. Norsholm-Västervik-Hultsfred.

Km.	Station				
	Fr. *Stockholm 20 a*	1000	...	1027	...
	» *Norrköping 20 a*	221	652	227	...
	» *Linköping 20 b*	525	658	240	359
	» *Finspång 64*	...	630	115	...
	Norsh.-Västerv.-Hultsfr. j., spårv. 0,891.	№ 17	№ 7	№ 1	№ 3
	Fr. Norsholm	550	745	320	535
5	» Skärkind	559	802	332	552
10	» Halleby	608	815	342	606
13	**Till Ringstorp**	614	824	348	614
	Fr. *Linköping 70*	...	...	246	525
17	**Fr. Ringstorp**	615	828	351	616
23	» Höfversby	624	844	401	630
27	» Björsäter	636	904	416	650
33	» Lakvik	644	920	424	707
42	» Bersbo	655	940	437	724
	Till Åtvidaberg 69b	700	1002	454	745
	Fr. *Linköping 69*	520	...	403	...
	Fr. Åtvidaberg	711	1038	507	...
51	» Forsaström	727	1107	527	...
58	» Falerum	741	1135	545	...
	Kolsebro	×	×	×	...
67	» Nelhammar	757	1159	601	...
71	» Storsjö	806	1213	610	...
	Blidstena	×	×	×	...
82	» Öfverum	829	149	632	...
	Fästad	×	×	×	...
94	» Gamleby	850	255	654	...
102	» Almvik	905	325	709	...
	Hjortekrog	×	×	×	...
114	**Till Jenny**	921	355	727	...
	Till *Hultsfred*	510	625	...	...
118	**Till Västervik**	930	422	735	...
		№ 9	№ 13	№ 11	
	Fr. Västervik	635	1250	400	...
	Fr. *Norsholm*	...	550	745	...
4	**Fr. Jenny**	×	108	410	...
11	» Värkebäck	656	138	424	...
13	*Hvalstad*	×	×	×	...
17	» Fårhult	709	204	437	...
25	» **Ankarsrum**	724	238	453	...
33	» Hjorted	739	300	507	...
38	» Totebo	750	319	518	...
	Yxern	|	|	|	...
42	» Blägda	800	345	527	...
44	**Till Spångenäs**	805	350	532	...
	Till *Vimmerby 65 b*	855	...	620	...
	Fr. Spångenäs	807	353	534	...
47	» Tuna	815	402	540	...
52	» Väderum	826	417	551	...
60	» Hvena	839	442	604	...
70	**Till Hultsfred**	903	510	625	...
	Till *Oskarshamn 98*	1105	...	905	...
	» *Nässjö 98*	1212	...	922	...
	» *Göteb. S. J. 98, 24, 21a*	705	...	702	...
	» *Malmö 98, 20 a*	938	...	714	...

Zontaxa 1.

Zon	Kilometer	Enkel biljett II	Enkel biljett III
1	1—5	0.30	0.20
1½	6—7	0.45	0.30
2	8—10	0.60	0.40
2½	11—12	0.75	0.50
3	13—15	0.90	0.60
3½	16—17	1.05	0.70
4	18—20	1.20	0.80
4½	21—22	1.35	0.90
5	23—25	1.50	1.00
5½	26—28	1.65	1.10
6	29—31	1.80	1.20
6½	32—34	1.95	1.30
7	35—37	2.10	1.40
7½	38—40	2.25	1.50
8	41—43	2.40	1.60
8½	44—46	2.55	1.70
9	47—49	2.70	1.80
9½	50—52	2.85	1.90
10	53—55	3.00	2.00
10½	56—58	3.15	2.10
11	59—62	3.30	2.20
11½	63—65	3.45	2.30
12	66—69	3.60	2.40
13	70—76	3.90	2.60
14	77—83	4.20	2.80
15	84—90	4.50	3.00
16	91—98	4.80	3.20
17	99—106	5.10	3.40
18	107—114	5.40	3.60
19	115—122	5.70	3.80
20	123—130	6.00	4.00
21	131—139	6.30	4.20
22	140—148	6.60	4.40
23	149—157	6.90	4.60
24	158—166	7.20	4.80
25	167—175	7.50	5.00
26	176—185	7.80	5.20

Sön- och Helgd. tur och retur 1½ biljett.

Hultsfred—Västervik—Norsholm.

Km.	Station				
	Fr. *Malmö 20 b, 98*	...	:1020	730	...
	» *Göteb. S.J. 21 b, 24, 98*	...	:1010	1211	...
	» *Nässjö 98*	...	703	515	...
	» *Oskarshamn 98*	...	810	455	...
	Norsh.-Västerv.-Hultsf. j., spårv. 0,891.	№ 14	№ 10	№ 12	
	Fr. Hultsfred	420	1000	730	...
10	» Hvena	452	1017	750	...
18	» Väderum	518	1030	804	...
23	» Tuna	538	1040	815	...
26	**Till Spångenäs**	545	1045	819	...
	Fr. *Vimmerby 65 b*	...	935	720	...
	Fr. Spångenäs	554	1047	821	...
28	» Blägda	615	1053	829	...
	Yxern	|	|	|	...
32	» Totebo	626	1100	837	...
37	» Hjorted	644	1110	847	...
45	» **Ankarsrum**	722	1125	903	...
53	» Fårhult	746	1139	917	...
57	*Hvalstad*	×	×	×	...
59	» Värkebäck	813	1151	930	...
66	**Till Jenny**	838	1206	×	...
	Till *Norsholm*	1252	720	...	...
70	**Till Västervik**	900	1215	950	...
		№ 2	№ 8	№ 16	
	Fr. Västervik	837	1140	520	...
	Fr. *Hultsfred*	420	1000	...	...
4	**Fr. Jenny**	847	1207	×	...
	Hjortekrog	×	×	×	...
16	» Almvik	906	1235	547	...
24	» Gamleby	923	115	605	...
	Fästad	×	×	×	...
36	» Öfverum	951	215	631	...
	Blidstena	×	×	×	...
47	» Storsjö	1016	255	658	...
51	» Nelhammar	1026	314	709	...
	Kolsebro	×	×	×	...
60	» Falerum	1049	348	727	...
67	» Forsaström	1104	407	744	...
76	**Till Åtvidaberg 69b**	1128	485	801	...
	Till *Linköping 69*	100	...	1052	№ 4
	Fr. Åtvidaberg	1128	505	807	505
85	» Bersbo	1144	528	826	529
91	» Lakvik	1155	546	837	548
95	» Björsäter	1205	603	845	604
101	» Höfversby	1217	628	856	624
	Till Ringstorp	1227	636	903	634
	Till *Linköping 70*	120	738	...	740
105	**Fr. Ringstorp**	1227	640	904	636
108	» Halleby	1234	649	911	645
113	» Skärkind	1243	705	920	701
118	**Till Norsholm**	1252	720	928	716
	Till *Finspång 64*	325	...	1040	858
	» *Linköping 20 a*	734	822	1057	817
	» *Norrköping 20 b*	743	...	1026	811
	» *Stockholm C. 20 b*	623	...	658:	1221

66. Mjölby-Hästholmen-Hjo-Stenstorp.

Km.	Station					
	Fr. *Stockholm 20 a* (under maj 705 / » 1155)	:1000	:1000	802	1027	1233
	» *Norrköping 20 a*	652	652	1218	227	710
	» *Åtvidaberg 69 b*	*720	*720	†1126	...	...
	» *Linköping 20 a*	851	851	140	400	902
	» *Malmö 20 b*	:1020	:1020	730	...	...
	» *Motala 23*	708	708	205	721	721
	» *Fågelsta 23* * †	730	730	219	828	800
	Mjölby—Hästholmens j., spårv. 1,435.	Bt. 5 a söck.	Bt. 5 b S.o.H.	Pt. 1	Pt. 3 a (Söckend. under maj och sept.)	Pt. 3 b (S. o. H. und. maj o. sept. samt alla dag. juni-aug)
0	**Fr. Mjölby**	1015	1000	252	830	1000
7	» Hogstad	1037	1012	×301	844	1013
14	» Väderstad	1104	1024	311	852	1026
19	» Svanhals	1121	1033	×317	911	1042
22	» Rök	1140	1041	322	921	1045
27	» *Heda*	×1151	×1049	|	×931	×1053
31	**Till Hästholmen**	1200	|	|	940	1100
32	» **Hästh. hamn**	...	1100	337	...	...
	Till *Ödeshög*	705	1215	400	...	
	Fr. *Hästh. hamn* (6/6—26/8)	...	... (*månd.)	345	645 (tisdagar)	
	» *Gränna*	...	...	530	815	
	» *Visingsö*	...	...*	600	845	
	Till *Jönköping*	...	...	730	1015	
0	Fr. *Hästh. hamn*	...	S.o.H. 1105	340	...	
20	Till *Hjo*	...	1215	445	...	
	Hjo-Stenst. j., spårv. 0,891.	№ 1	№ 3	№ 5	Bt. 13 b (Sön- och helgdagar)	
0	**Fr. Hjo**	840	115	515	620	
4	» Björkestorp	×	×	×	×	
8	» Mofalla	856	131	531	651	
10	» Styrshult	×	×	×	×	
14	» Korsberga	909	144	544	708	
18	» Blikstorp	×	×	×	×	
20	» Fridene	921	156	556	724	
26	» Vreten	934	209	609	742	
29	**Till Svensbro**	940	215	615	750	
44	Till *Tidaholm*	1210	415	835	835	
	Fr. *Tidaholm*	840	135	535	535	
		№ 7	№ 9	№ 11		
	Fr. Svensbro	944	219	619	804	
34	» Dala	956	231	631	816	
39	**Till Stenstorp**	1005	240	640	825	
	Till *Skara 78*	1236	503	852	809:	
	» *Lidköping 78*	150	555	955	915:	
	» *Sköfde 21 b*	1112	308	748	712:	
	» *Falköping R. 21 a*	1035	403	706	934	
	» *Göteborg 21 a*	140	705	902	702:	
	» *Stockholm 21 b*	623	910	755:	755:	

Biljettpris per km.: Enkel resa 7 öre i II och 4 öre i III kl. Biljettpris enligt zontaxa se tab. 100. Sön- och helgdagar gäller enkel biljett fram och åter.

Stenstorp—Hjo—Hästholmen—Mjölby.

Km.	Station				
	Fr. *Stockholm 21 a*	:902	...	...	1233
	» *Göteborg 21 b*	:1010	731	1211	353
	» *Falköping R. 21 b*	1243	1035	232	706
	» *Sköfde 21 a*	336	953	1115	629
	» *Lidköping 78*	:821	715	105	350
	» *Skara 78*	:910	825	154	506
	Hjo-Stenst. j., spårv. 0,891.	Gt. 14	№ 8	№ 10	№ 12
0	**Fr. Stenstorp**	515	1100	310	735
5	» Dala	531	1110	320	745
10	**Till Svensbro**	545	1120	330	755
25	Till *Tidaholm* *S. H. O. 712	*1210	1210	415	835
	Fr. *Tidaholm* †S., H., Onsd.	†515	840	135	535
			№ 2	№ 4	№ 6
	Fr. Svensbro	615	1125	335	800
13	» Vreten	628	1131	341	806
19	» Fridene	656	1146	356	820
21	» Blikstorp	707	×	×	×
25	» Korsberga	723	1157	407	832
29	» Styrshult	×	×	×	×
31	» Mofalla	745	1209	419	844
35	» Björkestorp	×	×	×	×
39	**Till Hjo**	805	1225	435	900
0	Fr. *Hjo*	...	1240	505	...
20	Till *Hästh. hamn*	...	150	615	■månd.
	Fr. *Jönköping*	... (6/6—26/8)	815 (tisd. onsd.)	815	315 (torsd.)
	» *Visingsö*	...	945	945	445
	» *Gränna*	...	1015	1015	515
	Till *Hästh. hamn*	...	1145	715	645
	Fr. *Ödeshög*)S.o.H. 600	Lörd 610	...	715	)650
	Mjölby—Hästholmens j., spårv. 1425.	Bt. 6 a söck.	Bt. 6 b S.o.H.	Pt. 2	Pt. 4
	Fr. Hästh. hamn	...	...	155	630
	» Hästholmen	634	700	200	705
	» *Heda*	×648	×708	|	×712
10	» Rök	702	720	213	720
13	» Svanhals	715	729	218	727
18	» Väderstad	736	743	226	737
25	» Hogstad	755	757	235	749
32	**Till Mjölby**	810	810	245	800
	Till *Fågelsta 23*	1025	1025	332	1032
	» *Motala 23*	1039	1039	344	1058
	» *Malmö 20 a*	...	...	938	714:
	» *Linköping 20 b*	914	914	355	900
	» *Åtvidaberg 69 b*	*1103	*1103	504	...
	» *Norrköping 20 b*	1057	1057	520	1026
	» *Stockholm 20 b*	623	823	910	658:

*und. maj söck. 1135, Sön- och Helgd. 1116

67. Tidaholm—Stenstorp.

Km.	Station	№ 15 (Sön-, helg- o. onsd.)	№ 7	№ 9	№ 11
	Fr. *Åsarp 68*	...	...	...	224
	» *Vartofta 68*	...	700	1116	300
	Hjo—Stenstorps järnv., spårv. 0,891.	№ 15	№ 7	№ 9	№ 11
	Fr. Tidaholm	515	840	135	535
5	*Acklinga*	×	×	×	×
7	» Ekedalen	535	903	155	555
11	» Katlås	547	918	205	605
15	**Till Svensbro**	600	930	215	615
44	Till *Hjo 66*	805	1225	435	900
	Fr. *Hjo 66*	...	840	115	515
	Fr. Svensbro	...	944	219	619
20	» Dala	...	956	231	631
25	**Till Stenstorp**	...	1005	240	640

Stenstorp—Tidaholm.

Km.	Station	№ 16 (Sön-, helg- o. onsd.)	№ 8	№ 10	№ 12
	Hjo—Stenstorps järnv., spårv. 0,891.	№ 16	№ 8	№ 10	№ 12
	Fr. Stenstorp	...	1100	310	735
5	» Dala	...	1110	320	745
10	**Till Svensbro**	...	1120	330	755
39	Till *Hjo 66*	...	1225	435	900
	Fr. *Hjo 66* †S.o.H. 630	...	840	115	†515
	Fr. Svensbro	630	1125	335	800
14	» Katlås	642	1137	346	810
18	» Ekedalen	656	1154	359	820
20	*Acklinga*	×	×	×	×
25	**Till Tidaholm**	712	1210	415	835
	Till *Vartofta 68*	950	130	625	)942
	» *Åsarp 68*)S. o. H.	...	212	)652	...

Biljettpris pr km.: Enkel resa 7 öre i II och 4 öre i III kl. Tur o. retur (14 dagar) 50 % mer. I samtrafik zontaxa B sid. 6. Sön- o. Helgd. gäller enkel biljett fram o. åter.

68. Tidaholm—Vartofta.

Km.	Zon	Station	Pt. 1 II III	Pt. 3 II III	Pt. 5 II III	Skd. Gt. 7 III	S.o.H. Pt. 7 a II III
		Fr. *Hjo*	:515	840	115	...	1130
		» *Stenstorp*	:735	1100	310	...	735
		Tidaholms j., spårv. 1,435.	Dagligen				
		Fr. Tidaholm	900	1230	540	620	900
		»d:oRanger.-bg.	|	|	|	|	|
5	1½	» *Baltack*	×	×	×	|	×
9	2	» Madängshlm	909	1241	549	655	×909
		» Suntak	921	1254	556	|	×916
13	2½	» Folkabo	931	107	606	756	×924
15	2½	» *Hångsdala*	×	111	609	|	×
19	3	» Kälfvene	942	120	617	820	×934
24	3½	**Till Vartofta**	950	130	625	835	942
		Till *Jönköping 24*	110	401	852	548:	548:
		» *Nässjö 24*	...	501	954	646:	646:
		» *Falköping R24*	1022	207	651	912	1220
		» *Göteborg 24, 21*	140	705	902	702:	702:

Vartofta—Tidaholm.

Km.	Zon	Station	Skd. Gt. 8 III	S.o.H. Pt. 8 a III	Pt. 3 II III	Pt. 4 II III	Pt. 6 II III
		Fr. *Göteborg 21, 24*	:1010	:1010	731	1211	353
		» *Falköping R24*	458	455	1043	227	715
		» *Nässjö 24*	:954	:954	700	1010	1222
		» *Jönköping 24*	:1048	:1048	801	1145	510
		Tidaholms j., spårv. 1,435.			Dagligen		
		Fr. Vartofta	700	700	1116	300	738
14	1½	» Kälfvene	723	713	1125	312	×746
18	2	» *Hångsdala*	732	722	×	320	×
20	2½	» Folkabo	746	727	1136	325	757
	2½	» Suntak	801	738	1145	335	×805
24	3	» Madängshlm	820	748	1152	344	×811
27		» *Baltack*	×	×	×	×	×
		»ThlmsRang.-bg	|	|	|	|	|
32	3½	**Till Tidaholm**	835	800	1200	354	819
		Till *Stenstorp*	1005	1005	240	640	1005
		» *Hjo*	1225	1225	435	900	1225

Vartofta—Åsarp.

Km.	Zon	Station	№ 3 II III (Dagligen)	№ 5 II III (Sön- o. Hd.)
		Fr. *Jönköping*	1145	510
		» *Nässjö*	1010	1224
		Tidaholms järnväg, spårv. 1,435.		
		Fr. Vartofta	150	640
		» *Smula*	×	×
8	1½	**Till Åsarp**	212	657
		Till *Ulricehamn*	610	818
		» *Limmared*	902	902
		» *Halmstad*	1150	1150

Åsarp—Vartofta.

Km.	Zon	Station	№ 4 II III (Dagligen)	№ 6 II III (Sön- o. Hd.)
		Fr. *Halmstad*	925	...
		» *Limmared*	1220	...
		» *Ulricehamn*	106	...
		Tidaholms järnväg, spårv. 1,435.		
		Fr. Åsarp	224	710
		» *Smula*	×	×
8	1½	**Till Vartofta**	240	730
		Till *Jönköping*	401	854
		» *Nässjö*	501	953

Biljettpris pr zon 30 öre i II och 20 öre i III kl. Söndags- och helgdagar gäller enkel biljett fram och åter. Resgods; emellan zonbanans stationer 10 öre pr 10 kg.

Linien Norsholm—Skärblacka.

Station	№ 15	№ 17	№ 19	№ 21	№ 23
Fr. Skärblacka	...	1225	...	...	1027
Till Kimstad	...	1242	...	...	1035
Fr. Kimstad	635	205	522	700	...
Till Norsholm	645	215	531	710	...
» Åtvidaberg	1002	454	745	...	...
» Västervik	422	735	...	...	...

Station	№ 16	№ 18	№ 20	№ 22
Fr. Västervik	...	837	...	1140
» Åtvidaberg	505	1128	...	505
» **Norsholm**	730	255	600	740
Till Kimstad	739	305	610	750
Fr. Kimstad	900	...	...	810
Till Skärblacka	918	...	...	827

65b. Spångenäs—Vimmerby.

Km.	Station	№ 21	№ 25	№ 23 (Lördagar)
	Fr. *Västervik 65*	635	400	...
	Vimmerby—Spångenäs j., spårv. 0,891.			
	Fr. Spångenäs	811	536	1050
5	» Hällerum	826	550	1104
	Vassmåla	×	×	×
10	» Slättfall	840	605	1119
	Vinketomta	×	×	×
18	Till Vimmerby	855	620	1135

Vimmerby—Spångenäs.

Km.	Station	№ 22	№ 26	№ 24 (Lördagar)
	Vimmerby—Spångenäs j., spårv. 0,891.			
	Fr. Vimmerby	936	720	240
	Vinketomta	×	×	×
8	» Slättfall	956	741	302
	Vassmåla	×	×	×
13	» Hällerum	1012	752	324
18	Till Spångenäs	1025	810	340
	Till *Västervik 65*	1215	950	...

69. Linköping—Kisa—Hultsfred.

Km.	Station							
	Fr. *Stockholm 20 a*	1000	...	...	...	1027	...	...
	» *Norrköping 20 a*	221	652	...	931	146	227	227
	» *Mjölby 20 b*	451	821	...	1138	205	300	300
	Östra Centralbanan, spårv. 1,435.	St. 3 II III	Bt. 25 II III		Pt. 11 II III (Lördagar)	St. 1 II III	St. 21 II III	Bt. 7 II III
	Fr. Linköping S. J.	520	930	...	100	300	403	72
2	» Tannefors	×525	936	...	106	306	×	72
8	» Hjulsbro	544	945	...	115	315	416	74
10	» *Slattefors*	×	×	...	×	×	|	×
13	» Sturefors	×553	956	...	125	325	424	75
17	» Hofvetorp	×600	1004	...	×	×	a	82
20	**Till Bjärka**	605	1010	...	137	337	435	81
	Till *Åtvidaberg 69 b*	650	1103	...	...	504	504	...
	Fr. *Åtvidaberg 69 b*	...	720	720	1126	1126	...	...
			Gt. 5 III (Söckend.)	Pt. 9 II III (Sön- och helgd.)	(Lörd.)			
	Fr. Bjärka	607	1030	1018	140	338	...	820
25	» Bestorp	615	1050	1023	148	346	...	831
29	» Brokind	623	1106	1032	156	355	..	843
34	» *Gärdala*	×	×	×	ank.	×	...	×
38	» Opphem	638	1143	1049	...	410	...	915
41	» Rimforsa	648	1206	1056	...	417	...	939
50	» Slätmon	702	1243	1112	...	431	...	900
55	» *Kölefors*	×	×	×		×	...	×
60	**Till Kisa**	717	108	1130	Bt. 17 II III (Se nedan ¹))	445	...	1019
	Fr. Kisa	724	140	...	1045	452	...	...
66	» Korpklef	×	×	...	×	×	...	...
71	» Verfveln	×741	222	...	×1107	510	...	...
77	» Björkhult	×749	245	...	×1119	×	...	...
83	» Gullringen	758	315	...	×1130	529	...	...
92	» Södra Vi	810	365	...	×1147	543	...	...
94	» *Fågelhem*	×	×	...	×	×	...	...
101	**Till Vimmerby**	824	420	..	1205	558	...	...
	Fr. Vimmerby	827	505	...	...	602	...	...
111	» Storebro	846	635	...	...	612	...	...
120	» *Hultsfredsslätt*	×	×	...	...	×	...	...
122	**Till Hultsfred**	902	700	...	...	635	...	...
	» *Oskarshamn 98*	1105	...	...	...	905	...	...
	» *Kalmar 98, 107*	100	...	...	...	1050	...	...

Biljettpris: Samtrafiktaxa sid. 6, Tab. B.

Sön- och Helgdagar tur och retur 6,75 öre i II och 4,5 öre i III kl. per km.

Hultsfred—Kisa—Linköping.

Km.	Station							
	Fr. *Kalmar 107, 98*	...	...	630	...	...	...	250
	» *Oskarshamn 98*	...	...	810	...	...	...	455
	Östra Centralbanan, spårv. 1,435.		Bt. 18 II III (Se nedan ²))	St. 2 II III		Gt. 6 III (Söckendagar)	Gt. 16 III (Söckend.)	St. 4 II III
	Fr. Hultsfred	...	...	1025	...	...	830	720
2	» *Hultsfredsslätt*	...	...	×	...	...	×	×
11	» Storebro	...	...	1042	...	...	904	742
21	**Till Vimmerby**	...	...	1058	...	...	925	800
	Fr. Vimmerby	...	435	1102	...	1005		803
28	» *Fågelhem*	...	×	×	..	×	...	×
30	» Södra Vi	...	452	1120	...	1050	...	818
39	» Gullringen	...	506	1135	...	1150	...	830
45	» Björkhult	...	516	1146	...	1212	...	×838
51	» Verfveln	...	536	1157	...	1243	...	×845
56	» Korpklef	...	×	×	...	×	...	×
62	**Till Kisa**	Bt. 8 II III	545	1216	...	110	Pt. 10 II III (Helgdagar)	902
	Fr. Kisa	555	...	1224	...	150	500	910
67	» *Kölefors*	×	...	×	...	×	×	×
72	» Slätmon	619	...	1242	...	220	519	925
81	» Rimforsa	650	...	1258	...	255	535	938
84	» Opphem	713	...	105	Pt. 12 II III (Lörd.)	325	542	948
88	» *Gärdala*	×	...	×		×	×	×
93	» Brokind	741	...	121	208	356	559	1001
97	» Bestorp	754	...	130	×	420	608	1009
102	**Till Bjärka**	803	...	138	226	430	617	1015
	Till *Åtvidaberg 69 b*	1103	...	504	504	504	...	...
	Fr. *Åtvidaberg 69 b*	720	1126	1126	...	...	...	925
		St. 28 II III	St. 22 II III		(Lördagar)	(Söckendagar)	(Sön- och)	
	Fr. Bjärka	816	1150	139	230	440	612	1017
105	» Hofvetorp	×	p	×	×	455	626	×1022
109	» Sturefors	823	1200	152	×	511	634	1029
112	» *Slattefors*	×	|	×	×	|	×	×
114	» Hjulsbro	833	1208	201	×	542	645	1039
120	» Tannefors	840	×	210	307	613	655	1047
122	**Till Linköping S. J.**	845	1220	215	312	620	700	1052
	Till *Mjölby 20 a*	947	230	320	454	958	958	1231:
	» *Norrköping 20 b*	1057	143	329	520	1026	1026	227:
	» *Stockholm 20 b*	623	623	646	910	...	...	658:

¹) Tåg № 17 går endast torsdagarne den 13/6, 11/7, 8/8 och 12/9.
²) Tåg № 18 går endast fredagarne den 14/6, 12/7, 9/8 och 13/9.

Se Aktie-Bol. Stockholms Handels-banks annons på Statans Järnvägs-biljetter. Vänd på biljetten!

Sv. KOMM. den 3 Aug. 1912

69 b. Åtvidaberg—Bjärka.

Biljettpris: Samtrafiktaxa sid. 6, Tab. B. Sön- o. Helgd. tur o. retur 6,75 öre i II och 4,5 öre i III kl. pr km.

Km.	Östra Centralb., spårv. 1,435.	Pt. 28	St. 22	Bt. 24
	Fr. Västervik 65	..	837	520
	» Norsholm 65	550	745	535
	Fr. Åtvidaberg	720	1126	925
7	» Mormorsgrufvan	733	1134	945
13	» Banketorp	×	1141	951
15	» Markustorp	×	×	×
19	Till Bjärka	755	1150	1012
	Till Linköping 69	845	1220	1052

Bjärka—Åtvidaberg.

Km.	Östra Centralb., spårv. 1,435.	Pt. 23	Bt. 25	St. 21
	Fr. Linköping 69	530	930	403
	Fr. Bjärka	610	1018	436
4	» Markustorp	×	×	×
6	» Banketorp	623	×	447
12	» Mormorsgrufvan	638	1048	455
19	Till Åtvidaberg	650	1103	504
	Till Norsholm 65	1252	1252	720
	» Västervik 65	930	...	735

70. Ringstorp—Linköping—Vadstena—Ödeshög.

Direkta personvagnar i alla genomgående tåg Ringstorp—Linköping—Vadstena—Ödeshög.

Km.		№ 9	№ 1	№ 3	№ 5	№ 11	№ 7
	Fr. Ringstorp (Mellersta Östergötlands järnv.)	...	646	...	1236	...	645
4	» Ringås	...	654	...	1243	...	655
	» Greby	...	×	...	×	...	|
8	» Askeby	...	708	...	1253	...	721
11	» Hasselbacken	...	×	...	×	...	×
14	» Vårdsberg	...	×	...	×	...	×
21	Till Linköping S.J.	...	740	...	120	...	738
	Fr. Stockholm 20 a	...	1000	...	1027	...	1233
	» Norrköping 20 a	...	652	931	146	...	710
	Fr. Linköping S. J. (Mellersta Östergötlands j., spårv. 0,891.)	...	822	1256	330	...	831
6	» Tift	...	×	|	×	...	|
7	» Bränninge	...	839	109	347	...	848
8	» Vallby	...	×	|	×	...	|
10	» Vretakloster	...	850	115	355	...	858
13	» Gullberg	...	902	121	402	...	910
15	» Maspelösa	...	910	127	408	...	920
21	Till Klockrike	...	920	136	418	...	932
	Fr. Klockrike	...	930	140	430	...	940
	» Löparehem	...	×	×	×	...	×
	» Brunnkärr	...	×	×	×	...	×
29	Till Borensberg	...	950	200	450	...	1000
	Fr. Borensberg	...	855	112	350	...	905
	» Brunnkärr	...	×	×	×	...	×
	» Löparehem	...	×	×	×	...	×
	Till Klockrike	...	915	129	410	...	925
	Fr. Klockrike	...	925	137	422	...	937
24	» Älfvestad	...	934	144	430	...	948
27	» Fornåsa	...	945	155	441	...	1002
33	» Hvarf	...	959	206	454	...	1019
39	Till Fågelsta	...	1010	216	505	...	1032
	Till Motala 23	...	1039	344	529	...	1058
	Fr. Motala 23	702	1004	205	...	721	...

Dagligen utom tisdagar. Fogelsta-Vadstena-Ödeshögs j., spårv. 0,891.

Km.		Dagl. utom tisd.	Tisd.	Skd.	S.o.H.				
	Fr. Fågelsta	730	730	1035	1035	220	510	755	1045
43	» Aska	741	739	1046	1044	×227	519	×803	×1053
49	Till Vadstena	756	751	1101	1056	237	531	815	1105
	Fr. Vadstena	806	755	1111	1101	240	537		
51	» Norehoff	×	×	×	×	|	|	...	...
53	» Arneberga	817	804	1124	1110	×247	546	...	...
56	» Herrestad	826	811	1132	1117	×252	553	...	...
57	» Källstad	×	×	×	×	|	×	...	...
59	» Roglösa	838	818	1143	1124	258	600	...	...
63	» Borghamn	852	827	1156	1133	306	609	...	...
65	» Djurkälla	×	×	×	×	|	×	...	...
67	» Väfversunda	905	836	1207	1142	×313	618	...	...
70	» Omberg	917	843	1219	1149	×318	625	...	...
73	» Alvastra	925	850	1227	1156	324	632	...	...
75	Till Hästholmen	930	855	1232	1200	327	637	...	...
	» Hästholm. hamn	...	...	...	...	330	...	...	...
	Till Hjo	*1215	...	...	...	445	830	*S. o. Hd.	
	Fr. Hästholm. hamn	...	...	...	...	340	...	...	...
	» Hästholmen	945	900	1250	1203	345	638	...	...
78	» Sjöstorp	×	×	×	×	×	×	...	...
81	Till Ödeshög	1000	915	105	1216	400	650	...	...

Ödeshög—Vadstena—Linköping—Ringstorp.

Km.			№ 2	№ 4 Dagligen utom lördagar	№ 4 Lörd.	№ 10	№ 6	№ 8	№ 12 Skd.	№ 12 S. o. Hd.
	Fr. Ödeshög (Fågelsta-Vadstena-Ödeshögs j., spårv. 0,891.)	...	...	830	610	...	125	600	650	830
3	» Sjöstorp	...	...	×	×	...	×	×	×	×
6	Till Hästholmen	...	...	842	625	...	137	612	702	842
	» Hästh. hamn	...	...	...	...	...	141	615	...	...
	Fr. Hjo	...	...	...	..	...	1240	505	...	
	Fr. Hästh. hamn	...	...	...	...	...	153	620	...	...
	» Hästholmen	...	...	848	630	...	157	625	742	844
8	» Alvastra	...	...	849	637	...	203	631	751	850
11	» Omberg	...	...	856	648	...	×209	×636	805	901
14	» Väfversunda	...	...	904	656	...	216	×641	816	908
16	» Djurkälla	...	...	×	×	...	×	|	×	×
18	» Borghamn	...	...	914	712	...	225	649	833	920
22	» Rogslösa	...	...	924	726	...	234	657	850	930
24	» Källstad	...	...	×	×	...	×	|	×	×
25	» Herrestad	...	...	936	737	...	×240	×702	901	938
28	» Arneberga	...	...	944	748	...	248	×707	912	945
30	» Norehoff	...	...	|	×	...	|	|	×	×
32	Till Vadstena	...	...	952	800	...	258	714	924	955
	Fr. Vadstena	...	640	1000		145	305	717	1000	1005
38	» Aska	...	653	×1012		×157	318	×727	1016	1018
42	Till Fågelsta	...	701	1020		205	326	734	1026	1026
	Till Motala 23	...	852	1039		344	344	...	1058	
	Fr. Motala 23	...	708	1004		...	205	721	...	
	Fr. Fågelsta (Mellersta Östergötlands j., spårv. 0,891.)		731	1042		...	334	739	...	
48	» Hvarf		744	1054		...	347	750	...	
54	» Fornåsa		758	1107		...	402	801	...	
57	» Älfvestad		806	1114		...	410	808	...	
60	Till Klockrike		813	1121		...	417	814	...	
	Fr. Klockrike		825	1130		...	430	820	...	
	» Löparehem		×	×		...	×	×	...	
	» Brunnkärr		×	×		...	×	×	...	
68	Till Borensberg		845	1150		...	450	840	...	
	Fr. Borensberg		745	1055		...	350	750	...	
	» Brunnkärr		×	×		...	×	×	...	
	» Löparehem		×	×		...	×	×	...	
	Till Klockrike		805	1115		...	410	810	...	
	Fr. Klockrike		822	1129		...	425	819	...	
66	» Maspelösa		836	1140		...	438	829	...	
68	» Gullberg		843	1146		...	446	835	...	
71	» Vretakloster		855	1153		...	454	841	...	
73	» Vallby		|	×		...	×	|	...	
74	» Bränninge		904	1201		...	502	847	...	
75	» Tift		|	×		...	×	|	...	
81	Till Linköping S. J.		922	1217		...	518	859	...	
	Till Norrköping 20 b		1057	743		...	...	1026	...	
	» Stockholm 20 b		...	623		...	...	658	...	
	Fr. Linköping S.J. (Mellersta Östergötlands järnv.)		1000	246		...	525	...	...	
7	» Vårdsberg		×	×		...	×	...	...	
10	» Hasselbacken		×	×		...	×	...	...	
13	» Askeby		1033	316		...	555	...	...	
	» Greby		|	×		...	×	...	...	
17	» Ringås		1045	326		...	606	...	...	
21	Till Ringstorp		1053	332		...	612	...	...	

Biljettpris i såväl lokal- som samtrafik enligt zontaxa B sid. 6.

Tab. 72 se sid. 26.

74. Mariestad—Moholm, Forshem—Lidköping—Håkantorp.

Km.	Mariestad—Moholms j., spårv. 0,891.	Pt. 1	Pt. 7	Bt. 3	Pt. 5	Pt. 9		Lördagar Pt. 11 (Hälgfria lördagar)
	Fr. Stockholm C. 21 a	922	...	...	802	1233	...	
	» Göteborg 21 b	1010	...	731	1211	1030	...	
	Fr. Moholm	548	917	1200	342	601	...	710
	» Valla	×	×	×	×	|	...	×
	» Säckestad	×	×	×	×	×	...	×
10	» Jula	607	942	1226	406	×623	...	735
	» Svanrödjan	×	×	×	×	×	...	×
18	Till Mariestad	625	1000	1245	424	641	...	755

Km.	Kinnekulle—Lidköpings järnv., spårv. 0,891.	St. 1	St. 3	Pt. 5	Pt. 19 S.o.H. (S. o. Hd.)	Gt. 7 Skd.	Bt. 7 S.o.H.	Pt. 17 S. o. Hd. 1/6—31/8	Bt. 13 1/6—15/8
	Fr. Forshem	716	405	730	1015	1015	1127	525	940
3	» Hällekis (Hönsäter)	723	413	740	1023	1026	1136	533	950
	» Hällekis Egendom	×	×	×	×	×	×	×	×
7	Till Råbäck (Turisthot.)	730	421	749	1030	1037	1144	540	1000
	Fr. Råbäck	731	422	750		1040	1145		1005
	» Trolmen	×	×	×	...	×	×	...	×
	» Hjälmsäter	×	×	×	...	×	×	...	×
16	» Blomberg	750	441	812	...	1112	1205	...	1030
20	» Källby	759	448	820	...	1127	1213	...	1040
	» Trufve	×	×	×	...	×	×	...	×
	» Filsbäck	×	×	×	...	×	×	...	×
29	Till Lidköping	818	508	840	...	1150	1230	...	1058

Km.	Lidköping—Håkantorps järnv., spårv. 0,891.			Bt. 11 S. o. Hd. 15/6—15/8	Bt. 11⊙ Söckend. 15/6—15/8	Gt. 9b Skd.	Bt. 9b S.o.H.		Bt. 15 S. o. H. 15/6—15/8
	Fr. Lidköping	819	510	500	700	1155	1242	...	914
	» Risa	×	×	×	×	×	×	...	×
11	» Lovene	841	531	522	725	1221	105	...	938
	» Bryne	×	×	×	×	×	×	...	×
18	» Järpås	900	548	540	745	1248	127	...	957
	» Smedtofta	×	×	×	×	×	×	...	×
	» Håkantorps anhalt	×	×	×	×	×	×	...	×
28	Till Håkantorp 77	920	608	601	810	125	150	...	1020

⊙Söckendagar 15/6—15/8; före och efter denna tid dagligen.

Biljettpris per km. för Kinnekulle—Lidköp.—Håkantorp: S. k. »Dagbiljetter» gällande för återresa samma dag finnas mellan alla stationer. I samtrafik taxa D sid. 6.
I den lokala trafiken gäller enkel biljett äfven för återresa samma dag. I samtrafik taxa I, sid. 6.

Km.	Mariestad—Moholms j., spårv. 0,891.	Bt. 8	Pt. 6	Pt. 2	Pt. 10	Pt. 4	Pt. 12 (Hälgfria lördagar)
	Fr. Mariestad	810	1100	152	500	1100	625
	» Svanrödjan	×	×	×	×	×	×
8	» Jula	831	×1118	211	519	1120	×
	» Säckestad	×	×	×	×	×	×
	» Valla	×	|	×	×	×	×
18	Till Moholm	856	1140	234	542	1143	707
	Till Göteborg 21 a	140	...	705	927	702	...
	» Stockholms C. 21 b	...	623	910	...	755	...

Km.	Lidköpings—Håkantorps järnv., spårv. 0.891.	Bt. 12	St. 2		Gt. 10 b	St. 4		Bt. 16 S. o. H. 15/6—15/8
	Fr. Håkantorp	835	1137	...	350	810	...	1051
	» Håkantorps anhalt	×	×	...	×	×	...	×
	» Smedtofta	×	×	...	×	×	...	×
10	» Järpås	901	1158	...	420	830	...	1112
	» Bryne	×	×	...	×	×	...	×
17	» Lovene	920	1217	...	445	847	...	1128
	» Risa	×	×	...	×	×	...	×
28	Till Lidköping	940	1237	...	510	910	...	1150

Km.	Kinnekulle—Lidköpings järnv., spårv. 0,891.	Pt. 6		Gt. 8	Bt. 10 1/6—15/8		Pt. 20 S.o.H.	Pt. 18 S. o. H. 1/6—31/8
	Fr. Lidköping	850	1239	220	515	914	...	...
	» Filsbäck	×	×	×	×	×	...	...
	» Trufve	×	×	×	×	×	...	...
9	» Källby	910	1256	245	537	933	...	...
13	» Blomberg	920	104	300	548	942	...	...
	» Hjälmsäter	×	×	×	×	×	...	...
	» Trolmen	×	×	×	×	×	...	...
22	Till Råbäck (Turisthot.)	939	123	322	612	1000	...	...
	Fr. Råbäck	940	124	327	710	1001	1040	545
	» Hällekis Egendom	×	×	×	×	×	×	×
26	» Hällekis (Hönsäter)	948	133	345	720	1009	1048	553
29	Till Forshem	955	140	355	730	1016	1055	600

† Tåg № 6 medför genomgående vagn Lidköping—Sköfde.

Biljettpris pr km.: Enkel resa 7 öre i II och 4 öre i III kl. Tur- och retur (14 dagar) 50 % mer. I samtrafik taxa B sid. 6.

75. Tun—Lidköping.

Km.	Lidköp.—Kållands j., spårv. 0,891.	Bt. 1	Bt. 3	Gt. 5
	Fr. Tun	700	1110	650
3	» Friel	×	×	×
8	» Tådene	719	1130	715
11	» N:a Kedum	×726	×1137	×722
14	» Kjällshed	×	×	×
18	» Örslösa	745	1156	750
22	» Björnegården	×	×	×
25	» Jakobstorp	×	×	×
28	Till Lidköping	805	1220	815

S. k. »Dagbiljetter» gällande för återresa samma dag finnas mellan alla stationer. I samtrafik taxa E sid. 6.

Lidköping—Tun.

Km.	Lidköp.—Kållands j., spårv. 0,891.	Bt. 2	Gt. 4	Bt. 6
	Fr. Lidköping	942	230	916
3	» Jakobstorp	×	×	×
6	» Björnegården	×	×	×
10	» Örslösa	1004	300	938
14	» Kjällshed	×	×	×
17	» N:a Kedum	×1020	×318	×953
20	» Tådene	1029	335	1002
25	» Friel	×	×	×
28	Till Tun	1046	400	1020

77. V:a Göteborg—Skara—Mariestad—Gårdsjö, Tumleberg—Håkantorp (Lidköping).

Km.	Västergötl.-Göteb. j., spårv. 0,891.	St. 2	Pt. 12	St. 4	Bt. 8 III	Pt. 14	Pt. 32 Skd.	Gt. 10 Skd. III	Gt. 28 Skd.	Pt. 18 S. o. H.	Pt. 26 S.o.H.	Pt. 16 Lörd. 1/6—31/8
	Fr. Malmö 148	:1015	738	738	...	...	...	...	...	...	...	
	» Hälsingb F. 137.148	:1102	844	844	...	...	...	...	...	...	...	
	Fr. V:aGöteborg	835	305	510	...	710	315	...	845	1100	930	1245
4	» Lärje	848	|	518	...	719	326	445	908	×	×939	×
13	» Gunnilse	×857	|	533	...	737	344	527	940	×1124	958	×109
17	» Björsared	|	|	|	...	×	×	539	×	×	×	×
19	» Olofstorp	×906	|	×541	...	749	356	550	1005	1135	×1010	×120
24	» Stannum	×	|	×	...	×	ank.	607	×	×	×	×
27	» Gråbo	×919	×345	554	...	805		627	1037	1154	×1030	×136
33	» Björboholm	×928	354	604	...	820	...	643	1053	1204	×1041	145
38	» Sjövik	×938	405	×613	500	832	...	708	1110	1215	1055	ank.
45	» Mjörnsjö	×948	×416	×623	520	ank.	...	730	ank.	×1226	ank.	
49	» Anten	×955	×423	×630	511	...	...	750	...	×1233	...	...
57	» Kvarnabo	×	×	×	×	...	...	821	...	×	...	...
60	Till Gräfsnäs	1017	444	650	608	...	...	833	...	1255	...	...
	Fr. Gräfsnäs	1029	454	658	616	...	...	838	...	105	...	...
65	» Sollebrunn	1036	502	705	640	...	...	908	...	113	...	...
68	» Stora Mellby	×1042	×509	712	655	...	...	930	...	×119	...	...
73	» Gendalen	×1050	×517	×720	710	...	...	1016	...	×127	...	...
78	» Nossebro	1059	527	729	720	...	...	1112	...	137	...	...
82	» Essunga	×	×	×	×	...	...	1130	...	×	...	...
	Till Tumleberg	1111	542	742	755	...	...	1140	...	151	...	...
86	Fr. Tumleberg	1116	545	748	810	...	...	1206	...	154	...	...
	» Kedum	|	|	|	|	...	...	×	...	|	...	...
95	Till Vara	1129	600	801	830	...	...	1230	...	210	...	...
	Till Vänersborg 84	...	725	...	1125	...	...	353	...	353	...	...
	» Herrljunga 84	1235	750	1130	915	...	...	435	...	435	...	...
	Fr. Herrljunga 84	1020	520	520	...	...	...	...	...	137	...	...
	» Vänersborg 84	1000	Pt. 6	355	...	...	...	...	...	...	...	...
	Fr. Vara	1135	615	804	...	...	...	115	...	230	...	...
103	» Trävad	×1148	630	×816	...	...	...	150	...	×246	...	...
106	» Stora Hof	×1154	644	×821	...	...	...	205	...	×252	...	...
112	» Kvänum	1205	706	832	...	...	...	245	...	306	...	...
115	» Öttum	×1211	715	×838	...	...	...	300	...	×312	...	...
117	» Budatorp	|	×	|	...	...	...	×	...	×	...	...
120	» Kålltorp	×1220	732	×847	...	...	...	330	...	×324	...	...
123	» Ardala	×	×	×	...	...	...	345	...	×	...	...
126	» Simmabo	|	×	|	...	...	...	×	...	×	...	...
129	Till Skara	1236	800	905	...	...	...	410	...	345	...	...
	Till Stenstorp 78	307	950	1020	...	...	...	630	...	630	...	...
	» Sköfde 78, 79	304	948	1020	...	...	...	623	...	623	...	...
	Fr. Sköfde 79, 78	1100	700	630	...	...	Gt. 30 Skd.	340	...	340	...	...
	» Stenstorp 78	1110	650	733	...	...		350	...	350	...	...
	Fr. Skara	1246	900	915	...	...	200	505	...	505 (Sön- o. Helgd.)	...	...
	» Tveta	|	×	|	...	...	×	×	...	×	...	...
	» Myråsen	×	×	×	...	...	×	528	...	×	...	...
139	» Lundsbrunn	103	918	934	...	...	225	552	...	524	...	...
	» Vättlösa	|	×	|	...	...	×	×	...	×	...	...
146	» Götene	115	931	948	...	...	246	625	...	537	...	...
	» Malma	×	×	×	...	Gt. 20 Skd.	×	645	...	×	...	...
	» Kärrgården	|	×	|	...		×	×	...	×	...	...
156	» Gössäter	132	950	1008	...	520	318	700	...	557	...	...
158	Till Forshem	137	955	1013	...	526	325	ank.	...	602	...	...
	Till Råbäck 74	421	1037 Skd.	(S.o.H. 1030)	...		421	...	...	742	...	...
	» Lidköp. 74	508	1150	» ...	...	...	508	...	...	840	...	...
	Fr. Lidköping 74	1239	850	914	...	...	...	...	...	220	...	...
	» Råbäck 74	124	940	1001	...	...	...	...	...	†545	...	...
	Fr. Forshem	145	1003	1017	...	540	336	...	...	604 (S. o. H.)	† S.o.Hd. 1/6—31/8	...
163	» Österäng	154	1012	×1025	...	558	353	...	...	612		...
166	» Äskekärr	×	×	×	...	610	402	...	...	×		...
170	» Svaneberg	×	×	×	...	625	412	...	...	×		...
172	» Lugnås	212	1029	×1041	...	650	420	...	...	631		...
	» Prästkvarn	|	×	|	...	×	×	...	...	×		...
180	» Leksberg	×	1044	×	...	717	438	...	...	650		...
183	Till Mariestad	230	1050	1052	...	725	448	...	...	658		...
	Till Moholm 74	542	1140	1143	...	855	542	...	...	...	...	...
	» Stockh. C. 21 b	...	623	755:	...	...	...	...	...	...	...	...
	Fr. Mariestad	240	1100	...	...	830	510	...	...	720 (Sön- och Helgd.)	...	...
189	» Hassle-Säby	×	×	...	...	×	×	...	..	×	...	...
192	» Hasslerör	256	1116	...	...	902	532	...	...	740	...	...
194	» Tjos	×	×	...	...	×	×	...	...	×	...	...
201	» Lyrestad	314	1133	...	...	945	603	...	..	800	...	...
205	» Torfved	×	×	...	...	1002	616	...	...	×	...	...
210	» Fagerlid	×	×	...	...	1020	628	...	...	×	...	...
213	» Hofva	339	1157	...	...	1040	645	...	...	828	...	...
	» Nockerud	|	|	...	...	×	×	...	...	×	...	...
222	Till Gårdsjö	400	1215	...	...	1110	715	...	...	850	...	...
	Till Örebro 23	618	301	...	...	...	1111	...	...	1111	...	...
	» Stockh. C. 21 b	912	623	...	...	...	...	...	...	...	...	...
	Fr. Tumleberg	St. 2 b 1113		St. 4 b 745	...	Gt. 10 b 300	...	...				
4	» Arentorp	×1121		×753	...	310	...	...				
8	» Helås	×1128		×801	...	320	...	...				
12	Till Håkantorp	1136		808	...	330	...	...				
	Till Vänersborg 84	120		...	...	725	...	...				
	» Lidköping 74	1237		910	...	510	...	...				

Biljettpris enligt zontaxa B. sid. 6, med ändring enligt nedanstående

Km.	II	III
133—152	5,70	3,80
153—172	6,00	4,00
173—192	6,30	4,20
193—212	6,60	4,40
213—232	6,90	4,60

Gårdsjö—Mariestad—Skara—V:a Göteborg, (Lidköp.) Håkantorp—Tumleberg.

Km.	Västergötl.-Göteb. j., spårv. 0,891.	Gt. 9	St. 1	Bt. 29	St. 3	Pt. 5	Gt. 9 Skd. III	Gt. 29 Skd.	Pt. 17 S.o.H.
	Fr. Stockh. C. 21 a	...	...	...	802	1233	...	...	...
	» Örebro 23	...	...	618	1130	307	...	...	...
	Fr. Gardsjö	430	...	840	200	525	...	...	...
	» Nockerud	×	...	×	|	|	...	...	...
9	» Hofva	455	...	900	216	541	...	...	...
12	» Fagerlid	505	...	910	×	×	...	...	...
17	» Torfved	518	...	921	×	×	...	...	...
21	» Lyrestad	535	...	935	239	603	...	...	...
28	» Tjos	×	...	×	×	×	...	...	...
30	» Hasslerör	605	...	1000	255	621	...	...	...
33	» Hassle-Säby	×	...	×	×	×	...	...	...
39	Till Mariestad	625	...	1020	308	630	...	...	...
	Fr. Stockh. C. 21 a	...	:902	...	...	1233	...	...	...
	» Moholm 74	...	543	...	1200	601	...	917	917
	Fr. Mariestad	...	630	...	317	645	735	1051	1036
42	» Leksberg	...	×	...	×	649	748	1100	1043
	» Prästkvarn	...	|	...	×	×	×	×	×
50	» Lugnås	...	649	...	336	704	820	1120	1101
52	» Svaneberg	...	×	...	×	×	830	1126	×
56	» Äskekärr	...	×	...	×	×	845	1135	×
59	» Österäng	...	706	...	353	721	905	1144	1118
64	Till Forshem	...	714	...	401	728	917	1153	1125
	Till Råbäck 74	...	730	...	421	742	1037	...	1144
	» Lidköping 74	...	818	...	508	840	1150	...	1230
	Fr. Lidköping 74	...	...	...	220	515	1/6—15/8		...
	» Råbäck 74	...	...	...	327	710			1040
	Fr. Forshem	...	716	...	407	741	930	1156	1130
66	» Gössäter	...	721	...	413	737	1005	1210	1140
	» Kärrgården	...	|	...	|	×	×	×	×
70	» Malma	...	×	...	×	×	1020	×	×
76	» Götene	...	739	...	430	756	1055	1240	1200
	» Vättlösa	...	|	...	|	×	×	×	×
83	» Lundsbrunn	...	752	...	442	810	1130	104	1214
	» Myråsen	...	×	...	×	×	1140	×	×
	» Tveta	...	|	...	|	×	×	×	×
93	Till Skara	...	810	...	500	830	1205	125	1234
	Till Stenstorp 78	...	950	...	630	1020	307	...	307
	» Sköfde 78, 79	...	948	...	623	1020	304	...	304
	Fr. Sköfde 79, 78	...	700	...	340	630	1100	...	1100
	» Stenstorp 78	...	650	...	350	733	1110	...	1110
	Fr. Skara	...	820	...	507	907	1255	...	110
96	» Simmabo	...	|	...	|	×	×	...	×
99	» Ardala	...	×	...	×	×	×	...	×
102	» Kålltorp	...	×835	...	×522	932	130	...	×120
105	» Budatorp	...	|	...	|	×	×	...	×
107	» Öttum	...	×844	...	×531	948	150	...	×135
110	» Kvänum	...	851	...	538	1000	225	...	141
116	» Stora Hof	...	×901	...	×548	1016	253	...	×151
119	» Trävad	...	×907	..	×554	1025	310	...	×156
127	Till Vara	...	922	...	608	1040	336	...	210
	Till Vänersborg 84	...	1125	...	725	Bt. 7	...	...	353
	» Herrljunga 84	...	1235	...	750	1130	435	...	435
	Fr. Herrljung 84	P 11	725	...	520	1020	137	...	137
	» Vänersbor 84		714	...	...	1000	215	...	...
	Fr. Vara	535	926	...	615	1132	400	...	230
	» Kedum	|	|	...	|	|	×	...	|
136	Till Tumleberg	549	942	...	631	1152	425	...	245
	Fr. Tumleberg	550	950	...	637	1200	450	...	246
140	» Essunga	×	×	...	×	1210	505	...	×
144	» Nossebro	608	1006	...	651	1226	545	...	301
149	» Gendalen	620	1015	...	701	1244	615	...	×310
154	» Stora Mellby	631	×1025	...	711	100	635	...	×318
157	» Sollebrunn	642	1035	...	718	118	726	...	×325
162	Till Gräfsnäs	650	1041	...	725	126	740	...	332
	Fr. Gräfsnäs	651	1055	...	733	134	755	...	650
165	» Kvarnabo	×	×	...	×	152	×	Pt. 15 Lörd. 1/6—31/8	×
173	» Anten	717	×1117	...	×754	216	×831		716
177	» Mjörnsjö	725	×1124	Pt. 13	×800	230	×843		724
184	» Sjövik	740	×1134	600	×810	255	×904		740
189	» Björboholm	755	1144	615	820	320	×922	155	752
195	» Gråbo	×804	1154	629	×829	346	×936	×204	805
198	» Stannum	×	×	×	×	×	×	×	×
203	» Olofstorp	×817	×1207	651	×842	416	1006	×220	823
205	» Björsared	×	|	×	×	×	×	×	×
209	» Gunnilse	×826	×1216	707	×851	426	×1023	×231	834
218	» Lärje	842	×	×	907	×	1052	×	×
222	Till V:aGöteborg	850	1240	740	915	456	...	255	900
	Till Hälsingb F. 148,137	332	838	...	655:	...	...	...	...
	» Malmö 148	527	933	...	736:	...	...	...	...

Km.			St. 1 b	St. 3 b	Gt. 9 b Skd.	Pt. 9b S.o.H.
	Fr. Vänersborg 84	...	714	355	1000	1000
	» Lidköping 74	...	819	510	1155	1242
	Fr. Håkantorp	...	921	609	135	154
4	» Helås	...	×929	×616	145	208
8	» Arentorp	...	×936	×623	155	212
12	Till Tumleberg	...	944	632	205	220

Tåg № 3 medför genomgående vagn Sköfde—Lidköping.

Biljettpris per km.: Enkel resa 7 öre i II och 4 öre i III klass.

73. Norrköping—Arkösund.

Km.	Norrk.-Söderk.-Vikbol. järnv., spårv. 0,891.	Söckend. Gt. 23	Söckend. Pt. 3	Bt. 55 Skd. Juni—Augusti	Bt. 37 Skd. utom Juni—Aug.	Sön- o. Helgdagar Pt. 55 (End. juni—aug.)	Sön- o. Helgdagar Pt. 3	Pt. 37 S. o. Hd. utom Juni—Aug.	S.H. Juni-Aug Pt. 59	S.H. Juni-Aug Pt. 57	Pt. 61 Helgfr. Fre. o. Lö. Juni Aug. utom den 31 aug.
	Fr. Stockholm 20 a	802	1233	:1000	...	:1000	1233	...	802	1233	1027
	» Göteborg 20 b	...	731	:1010	...	:1010	731	...	...	...	...
	» Linköping 20 b	935	240	525	658	525	240	658	935	359	1228
	» Finspång 64	1035	...	...	630	...	...	630	1035	500	...
	Fr. Norrköping Ö.	1245	525	700	900	700	525	900	1245	800	230
3	» Brånnestad	×	×	×	×	×	×	×	×	|	|
6	» Kummelby 72	106	539	716	918	716	539	918	102	816	|
11	» Furingstad	×	×	×	×	×	×	×	×	|	|
15	» Åsvittinge	×	×	×	×	×	×	×	×	|	|
19	» Kuddby	150	615	746	953	746	615	953	128	841	|
23	» Ö. Stenby	205	627	801	1006	801	627	1006	141	852	|
27	» Ö. Husby	220	637	816	1016	816	637	1016	151	905	|
30	» Häradshammar	×229	×644	×822	ank.	×822	×644	×1024	×157	|	|
32	» Hylinge	×	×	×	...	×	×	×	×	|	|
35	» Svenneby	×	×	×	...	×	×	×	×	|	|
40	» Kättinge	256	703	841	...	841	703	1046	216	925	|
44	» Jonsberg	310	713	852	...	852	713	1057	226	|	|
48	» Öbnebo	×	×	×	...	×	×	×	×	|	|
53	Till Arkösund	330	730	910	...	910	730	1118	245	950	356

Färden mellan Norrköping Ö. och Norrköping S. J. tager med droska eller spårvagn en tid af ca 15 minuter.

Arkösund—Norrköping.

Km.	Norrk.-Söderk.-Vikbol. järnv., spårv. 0,891.	Söckend. Bt. 14	Söckend. Bt. 36 Juni—Aug.	Söckend. Gt. 24	Sön- och Helgdagar Pt. 56	Sön- och Helgdagar Pt. 36 Juni—Aug.	Sön- och Helgdagar Pt. 54	Pt. 58 S. o. Hd. juni—aug.	Pt. 60 Hf. Månd. Juni-Aug. o. 25 Juni	Bt. 44 Helgfria Lördagar
	Fr. Arkösund	615	945	430	630	945	500	810	735	350
5	» Öbnebo	×	×	×	×	×	×	|	|	×
9	» Jonsberg	633	1002	455	646	1002	516	826	|	406
13	» Kättinge	645	1013	512	657	1013	527	837	|	417
18	» Svenneby	×	×	×	×	×	×	|	|	×
21	» Hylinge	×	×	×	×	×	×	|	|	×
23	» Häradshammar	×707	×1033	×538	×716	×1033	×546	|	|	×436
26	» Ö. Husby	717	1046	552	724	1046	554	907	|	446
30	» Ö. Stenby	731	1058	606	737	×	607	919	|	500
34	» Kuddby	742	1108	620	750	1108	620	927	|	511
38	» Åsvittinge	×	×	×	×	×	×	|	|	×
42	» Furingstad	×	×	×	×	×	×	|	|	×
47	» Kummelby 72	816	1131	704	816	1131	704	954	|	538
50	» Brånnestad	×	×	×	×	×	×	|	|	×
53	Till Norrköping Ö.	830	1145	720	830	1145	720	1010	900	550
	Till Finspång 64	1025	325	1040	1025	325	1040	...	1025	858
	» Linköping 20 a	1052	134	1052	1052	134	1052	1132	1052	817
	» Göteborg 21 a	705	902	702:	705	902	702:	702:	902	...
	» Stockholm 20 b	441	623	658:	441	623	658:	658:	623	929

Biljettpris per km.: Enkel resa 5 öre i II och 3,25 öre i III kl.

78. Lidköping-Skara-Stenstorp.

Km.	Lidköp.—Skara—Stenst. järnv., spårv. 0,891.	№ 4	№ 6†	№ 8	№ 2	№ 10
	Fr. Forshem 74	:732	1015	...	405	...
	› Håkantorp 74	:810	1137	...	350	...
	› Tun	...	1110	...	...	650
	Fr. Lidköping	715	105	350	600	821
4	› Alebäck	×	×	×	×	×
9	› Vinninga	740	124	420	619	840
16	› Skäggatorp	×	×	×	×	×
22	Till Skara	810	149	450	644	906
	Till Göteborg 77 (L., S. o. Hd.)	1240	...	915	...	850:
	› Vara 77	922	Skd.	608	...	1045
	› Mariestad 77, 74	1050	448	†658	...	1058
	› Timmersdala 78 b	)1200	350	...	...	1014
	Fr. Mariestad 74, 77 (†S. o. H.)	630	1035	317	...	643
	› Vara 77	615	1135	†230	...	804
	› Göteborg 77	...	835	†1100	...	510
	› Timmersdala 78 b	640	)1240	...	...	730
	Fr. Skara	825	154	506	645	910
24	› Brunsbo	×	×	×	×	×
27	› Tubbetorp	×	×	×	×	×
30	Till Axvall	845	210	526	703	928
	Till Sköfde 79	948	304	623	...	1020
	Fr. Sköfde 79	700	1100	340	...	630
	Fr. Axvall	858	218	531	...	933
32	› Härlingstorp	×	×	×	...	×
36	› Bjällum	×	×	×	...	×
40	› Broddetorp	923	242	600	...	957
43	› Äspås	×	×	×	...	×
46	› Segerstad	×	×	×	...	×
50	Till Stenstorp	950	307	630	...	1020
	Till Göteborg 21 a	140	705	907	...	702:
	› Jönköping 21 a, 24	110	...	852	...	548:
	› Stockholm 21 b	623	...	...	...	755:
	› Falköping 21 a	1035	403	706	...	1058
	› Hjo 66	1225	435	900	...	805:
	› Tidaholm 67	1210	415	835	...	...
	› Sköfde 21 b	1112	421	748	...	715:
	› Töreboda 21 b	1205	640	842	...	201:

Resande från och till S. J. nattåg kunna i *Stenstorp* erhålla sofplats i öfverliggningsvagn, gående i tåg № 10 och 1.

† Tåg № 6 medför genomgående vagn Lidköping—Sköfde.

Stenstorp—Skara—Lidköping.

Km.	Lidköp.—Skara—Stenst. järnv., spårv. 0,891.	№ 1	№ 5	№ 7	№ 3	№ 9
	Fr. Stockholm 21 a	:907	...	802	...	1233
	› Göteborg 21 b	:1010	731	1211	...	353
	› Jönköping 24, 21	:1048	801	114	...	510
	› Hjo 66	...	840	115	...	515
	› Sköfde 21 a	336	953	321	...	629
	› Tidaholm 67	...	840	135	...	535
	› Falköping 21 b	535	1035	249	...	706
	Fr. Stenstorp	650	1110	350	...	733
4	› Segerstad	×	×	×	...	×
7	› Äspås	×	×	×	...	×
10	› Broddetorp	720	1140	416	...	803
13	› Bjällum	×	×	×	...	×
18	› Härlingstorp	×	×	×	...	×
20	Till Axvall	745	1206	440	...	828
	Till Sköfde 79	948	304	623	...	1020
	Fr. Sköfde 79	700	1100	340	630	...
	Fr. Axvall	750	1216	446	718	835
23	› Tubbetorp	×	×	×	×	×
26	› Brunsbo	×	×	×	×	×
28	Till Skara	809	1236	503	734	852
	Till Göteborg 77 †S. o. H.	1240	†900	915	L., S. o. H.	850:
	› Vara 77	922	†210	608		1045
	› Mariestad 77 74	1050	230	†658		1058
	› Timmersdala 78 b	)1200	350	...		1014
	Fr. Mariestad 74, 77	630	†1035	317	...	643
	› Vara 77	615	1135	†230	...	804
	› Göteborg 77 †S. o. H	...	835	†1100	...	510
	› Timmersdala 78 b	640	...	)1240	...	730
	Fr. Skara	820	1250	510	735	908
35	› Skäggatorp	×	×	×	×	×
41	› Vinninga	855	130	536	801	936
46	› Alebäck	×	×	×	×	×
50	Till Lidköping	916	150	555	819	955
	Till Tun	1045	400	...	1020	...
	› Forshem 74	140	355	...	1016	955:
	› Håkantorp 74	125	608	...	...	920:

Biljettpris pr km.: Enkel resa 7 öre i II och 4 öre i III kl. Tur- och retur (14 dagar) 50 % mer. I samtrafik taxa B sid. 6.

Tåg № 3 medför genomgående vagn Sköfde—Lidköping.

78 b. Skara—Timmersdala.

Km.	Skara—Timmersdala järnv., spårv. 0,891.	№ 2	№ 4	№ 6 (Går Lörd., Sön- o. Helgd.)
	Fr. Sköfde 79	1100	630	700
	› V:a Göteborg 77	835	510	...
	› Vara 77	1135	804	615
	› Mariestad 74, 77	1035	643	630
	› Lidköping 78	105	821	715
	Fr. Skara	245	915	1100
7	› Brånecke	×	×	×
10	› Ölanda	×	×	×
12	› Istrum	315	942	1128
15	› Remningstorp	×	×	×
20	› Lerdala	336	1002	1148
23	› Melldala	×	×	×
26	Till Timmersdala	350	1014	1200

Timmersdala—Skara.

Km.	Skara—Timmersdala järnv., spårv. 0,891.	№ 1	№ 3	№ 5 (Går Lörd., Sön- o. Helgd.)
	Fr. Timmersdala	640	730	1240
3	› Melldala	×	×	×
6	› Lerdala	705	752	1255
11	› Remningstorp	×	×	×
14	› Istrum	730	815	115
16	› Ölanda	×	×	×
19	› Brånecke	×	×	×
26	Till Skara	755	840	140
	Till Lidköping 78	915	955	555
	› Mariestad 77, 74	1050	1052	658
	› Vara 77	922	1015	608
	› V:a Göteborg 77	1240	850:	915
	› Sköfde 79	948	1020	304

Biljettpris per km.: Enkel resa 7 öre i II och 4 öre i III klass. Tur- o. retur (14 dagar) 50 % mer. I samtrafik taxa B.

79. Sköfde—Axvall.

Km.	Sköfde—Axvalls järnv., spårv. 0,891.	№ 1	№ 3	№ 5	№ 7†
	Fr. Stockholm 21 a	:907	...	802	1233
	› Töreboda 21 a	500	913	227	547
	› Göteborg 21 b	:1010	...	1211	...
	› Karlsborg 27	...	804	145	500
	Fr. Sköfde	700	1100	340	630
	› Brandstorp	×	×	×	×
	› Ljungstorp	×	×	×	×
14	› Backa gård	×	×	×	×
16	› Varnhem	734	1146	425	703
20	› Prinshaga	×	×	×	×
21	Till Axvall	746	1158	435	713
	Till Skara 78	809	1236	503	734
	› Lidköping 78	915	150	555	819
	› Göteborg 78, 77	1240	)900	915	...
	› Vara 78, 77)S. o. H.	922	335	608	1045
	› Mariestad 78, 74	1050	230	)658	1058

Axvall—Sköfde.

Km.	Sköfde—Axvalls järnv., spårv. 0,891.	№ 2	№ 4	№ 6	№ 8
	Fr. Göteborg 77, 78)S. o. H.	...	835	)1100	510
	› Vara 77, 78	615	1135	115	804
	› Lidköping 78	715	105	350	821
	› Skara 78	825	154	506	910
	› Mariestad 74, 78	630	1035	317	643
	Fr. Axvall	850	220	535	935
1	› Prinshaga	×	×	×	×
5	› Varnhem	910	231	548	946
7	› Backa gård	×	×	×	×
	› Ljungstorp	×	×	×	×
	› Brandstorp	×	×	×	×
21	Till Sköfde	948	304	623	1020
	Till Stockholm 21 b	*PS. *622	910	...	755:
	› Göteborg 21 a	*740	705	907	702:
	› Karlsborg 27 †S.o.H.850	*1242	429	908	†800:

Biljettpris per km.: Enkel resa 5 öre i II och 3.25 öre i III kl. Tur och retur biljettpris = dubbla enkel resa. I samtrafik taxa B sid. 6.

† Tåg № 7 medför genomgående vagn Sköfde—Lidköping.

80. Göteborg—Borås—Alfvesta.

Km.	Göteborg—Borås j., spårv. 1,435.	Bt. 9 III	St. 1	St. 51 III	St. 3	St. 53	St. 13	St. 5	St. 7
	Fr. Göteborg B:s	503	810	1035	1245	235	320	525	720
5	› Almedal	518	819	1044	1254	244	329	535	730
9	› Mölndal	540	828	1053	108	253	338	545	740
12	Pixbo	a	×	×	×	×	×	×	×
15	› Mölnlycke	×555	838	1103	118	303	348	558	752
17	Långenäs	a	×	×	×	×	×	×	×
21	› Landvetter	×607	848	1112	122	312	357	609	804
26	› Härryda	620	858	1121	131	321	407	619	814
35	› Hindås	×641	911	1133	143	338	420	631	826
43	› Rävlanda	×655	921	1144	153	344	430	641	836
47	› Bollebygd	×705	928	Ank.	201	352	Ank.	649	844
58	› Hultafors	733	942	Sön- o. Hd.	215	407	Söckendagar	704	859
62	› Sandared	740	949		222	415		711	906
65	› Sjömarken	×	×		×	×		×	×
72	Till Borås N.	759	1002		235	430		725	920
	Till Varberg 82	...	220	...	452	← Dagligen juni—augusti.	...	953	...
	› Herrljunga 82	127	127	...	445		...	1140	1140
	› Stockholm 82, 21 b	...	910	...	...		...	755:	755:
	Fr. Varberg 82	...	450	...	1226	...	...	342	...
	› Stockholm 21 a, 82	...	:907	...	...	...	...	802	...
	› Herrljunga 82	...	...	703	1148	...	...	513	...
Km.	Borås—Alfvesta j., spårv. 1,435.	...	...	Gt. 9 III	...	...	...	Bt. 5	...
	Fr. Borås N.	...	1017	1130	255	...	...	740	...
7	› Gånghester	...	×	|	×	...	...	×	...
11	› Målsryd	...	1035	1212	313	...	...	802	...
16	› Aplared	...	1044	1235	322	...	...	813	...
22	Till Hillared (ned.)	...	1052	1250	330	...	...	823	...
	Till Svenljunga	...	1122	...	430	...	...	908	...
	› Axelfors	...	1131	...	532	...	...	1000	L.S.H.
	Fr. Axelfors	...	L605	...	1155	...	...	555	...
	› Svenljunga	...	640	...	1255	...	...	745	...
	Fr. Hillared	...	1054	123	332	...	...	825	...
29	› Länghem	...	1103	155	342	...	...	838	...
36	› Boda	...	×	×	×	...	...	×	...
40	Till Limmared	...	1115	235	355	...	...	900	...
	Till Falkenberg 91	...	...	...	900	...	Holtslj.	1037	...
	› Ulricehamn 93	...	101	...	530	...	...	1040	...
	Fr. Falkenberg 91	...	...	728	1210	...	...	...	...
	› Ulricehamn 93	...	825	1145	1145	...	...	...	...
	Fr. Limmared	Lörd. Bt. 15 a III	1117	317	357	...	...	...	...
44	› Brandsmo		1123	335	403	...	...	...	...
53	› Grimsås		1135	425	415	...	...	...	...
59	› Hestra		1142	440	422	...	...	...	...
64	› Nissafors		1149	525	429	...	...	...	...
72	› Gnosjö	530	1200	610	440	...	...	...	...
83	› Hillerstorp	545	1212	658	452	...	...	...	...
90	› Hädinge	559	1222	720	501	...	...	...	...
100	Till Värnamo	610	1234	745	513	...	...	...	...
	Till Halmstad 95	1239	1000	1150	1150	...	...	...	...
	› Nässjö 95	1152	445	...	936	...	...	...	...
	› Jönköp. h. 95, 96	1115	458	...	935	...	...	...	...
	Fr. Halmstad 95	Gt. 15 III	505	...	...	...	...	...	...
	› Nässjö 95		659	...	1010	...	...	...	...
	› Jönköp. h. 96, 95		700	...	935	...	...	...	...
	Fr. Värnamo	620	1236	...	516	...	...	...	...
112	› Bor	651	1251	...	529	...	...	...	...
122	› Horda	721	104	...	541	...	...	...	...
129	› Smål. Rydaholm	750	114	...	561	...	...	...	...
137	Gölsjö	×	×	...	|	...	...	...	...
142	› Hjortsberga	820	129	...	607	...	...	...	...
149	Till Alfvesta	835	138	...	619	...	...	...	...
	Till Växiö 101	946	312	...	807	...	...	...	...
	› Kalmar 101, 102, 108	325	...	...	1042	...	...	...	...
	› Karlskrona 101, 103, 119	310	937	...	1105	...	...	...	...
	› Ronneby 101, 103	200	825	...	930:	...	...	...	...
	› Karlshamn 10, 116	1220	655	...	925	...	...	...	...
	› Stockholm 20 a	646	...	...	658:	...	...	...	...
	› Kristianst. 20a, 124	1215	610	...	910	...	...	...	...
	› Malmö 20 a	1258	808	...	938	...	...	...	...

Observera de snabba förbindelserna med snälltåg n:r 3 till Småland, Blekinge och Skåne.

Biljettpris enl. Zontaxa.

Kilom.	Enkel II	Enkel III
1—6	0,30	0,20
7—9	0,45	0,30
10—12	0,60	0,40
13—15	0,75	0,50
16—18	0,90	0,60
19—21	1,05	0,70
22—24	1,20	0,80
25—27	1,35	0,90
28—30	1,50	1,00
31—33	1,65	1,10
34—36	1,80	1,20
37—39	1,95	1,30
40—42	2,10	1,40
43—45	2,25	1,50
46—48	2,40	1,60
49—52	2,55	1,70
53—56	2,70	1,80
57—60	2,85	1,90
61—64	3,00	2,00
65—72	3,30	2,20
73—80	3,60	2,40
81—88	3,90	2,60
89—96	4,20	2,80
97—104	4,50	3,00
105—112	4,80	3,20
113—122	5,10	3,40
123—122	5,40	3,60
133—142	5,70	3,80
143—151	6,00	4,00
153—162	6,30	4,20
163—172	6,60	4,40
173—182	6,90	4,60
183—192	7,20	4,80
193—204	7,50	5,00
205—216	7,80	5,20
217—228	8,10	5,40

Tur- och returbiljetter säljas endast mot afgift som för 2 enkla biljetter.

Genomgående vagnar: *Göteborg-Alfvesta* i tåg 1, *Alfvesta-Göteborg* i tåg 4, *Göteb.-Limmared* i tåg 5, *Göteborg—Karlskrona och Kalmar* i tåg 3, *Karlskrona och Kalmar-Göteborg* i tåg 2.

Alfvesta—Borås—Göteborg.

Km.	Borås—Alfvesta j., spårv. 1,435.				Gt. 10 III	St. 4				St. 2
	Fr. Stockholm 20 a	...	...	...	:805	:1000	...	...		1027
	› Malmö 20 b	...	...	...	:1020	730	...	...		300
	› Kristianst. 124, 20b	...	...	...	...	802	...	...		400
	› Karlshamn 116, 20b	...	...	...	...	610	...	...		400
	› Ronneby 103, 101	...	...	...	...	600	...	...		225
	› Karlskrona 119, 103, 101	...	...	...	:720	635	...	...		200
	› Kalmar 108, 102, 101	...	...	...	:650	700	...	...		245
	› Växiö 101	...	...	...	:1030	1000	...	...		545
	Fr. Alfvesta	...	...	...	550	1100	...	...		715
7	› Hjortsberga	...	...	...	607	1110	...	...		×723
12	Gölsjö	...	...	...	×	×	...	...		Fred. a
20	› Smål. Rydaholm	...	...	...	649	1127	...	...		×737
27	› Horda	...	...	...	710	1137	...	...		×745
37	› Bor	...	...	...	740	1151	...	...		×758
49	Till Värnamo	...	...	...	801	1205	...	...		812
	Till Jönköp. H. 95, 96	...	...	...	1115	458	...	Bt. 16 Fred. III		...
	› Nässjö 95	...	...	...	1152	445	...			...
	› Halmstad 95	...	...	...	1239	1000	...			1150
	Fr. Jönköp. H. 96, 95	...	...	...	700	700	...	...		500
	› Nässjö 95	...	...	...	659	659	...	...		520
	› Halmstad 95	...	...	...	...	505	...	...		406
	Fr. Värnamo	...	...	...	920	1208	...	900		813
59	› Hädinge	...	...	...	947	1221	...	915		×824
66	› Hillerstorp	...	...	...	1017	1231	...	927		×832
77	› Gnosjö	...	...	...	1117	1245	...	945		×848
85	Nissafors	...	...	...	1150	1257	...	Ank.		×857
90	› Hestra	...	...	...	1211	105	...			×903
96	› Grimsås	...	...	...	1233	114	...	...		×910
105	› Brandsmo	...	...	...	100	126	...	...		×921
109	Till Limmared	...	...	...	111	132	...	...		926
	Till Falkenberg 91	...	Bt. 6	...	...	900	...		Holtslj.	1037
	› Ulricehamn 93	...	...	...	...	530	...	...		1040
	Fr. Falkenberg 91	...	524	Holtslj.	...	728	...	...		1210
	› Ulricehamn 93	...	515	...	...	1145	...	...		821
	Fr. Limmared	...	656	...	235	136	...	...		927
113	› Boda	...	×	...	×	×	...	...		|
120	› Länghem	...	714	..	310	150	...	...		×940
127	Till Hillared (ned.)	...	724	...	325	200	...	...		948
	Till Svenljunga	...	1122	...	430	430	...	...		...
	› Axelfors	...	1131	...	532	532	...	...		...
	Fr. Axelfors	...	L605	...	...	1155	...	...		555
	› Svenljunga	...	640	...	...	1255	...	...		745
	Fr. Hillared	...	734	...	355	202	...	...		949
133	› Aplared	...	750	...	428	212	...	...		×958
138	Målsryd	...	800	...	441	221	...	...		×1004
142	› Gånghester	...	×	...	×	S. o. H. P.		...		|
149	Till Borås N.	.	822	...	516	236	...	...		1020
	Till Varberg 82	...	220	...	953	452	Dagl. juni—aug. Skd. maj o. sept.	Skd. juni—aug.		...
	› Herrljunga 82	...	727	...	845	445				1142
	› Stockholm 82, 21 b	...	910	...	...	...				755:
	Fr. Varberg 82	...	450	854	...	1226	⊙	□	342	726
	› Stockholm 21 a, 82	...	:907	...	...	...			802	1233
	› Herrljunga 82	...	525	703	. .	1148			513	755
Km.	Gbg—Borås j., spårv. 1,435.	St. 14	St. 6	St. 8	St. 28 III		Bt. 10 ⊙	St. 54 □	St. 52 S.o.H.	
	Fr. Borås N.	...	837	1225	Skd.	301	555	731	805	1027
6	› Sjömarken	...	×	×	...	×	×	×	×	|
10	› Sandared	...	853	1240	...	316	620	746	821	|
14	› Hultafors	...	900	1247	...	322	630	752	828	1044
25	› Bollebygd	...	914	101	...	336	650	806	844	|
29	› Rävlanda	730	922	108	...	343	700	813	851	|
37	› Hindås	743	934	119	...	354	732	825	903	1110
46	› Härryda	757	948	131	630	406	753	836	915	
51	› Landvetter	806	957	140	641	415	806	846	925	
	Långenäs	×	×	×	×	×	×	×	×	
57	› Mölnlycke	816	1007	150	651	425	816	857	935	
60	› Pixbo	×	×	×	×	×	×	×	×	
63	› Mölndal	827	1017	200	702	435	830	908	945	
67	› Almedal	837	1025	218	710	444	840	917	953	
72	Till B:s Göteborg	846	1034	217	716	453	855	926	1002	1150

Observera de snabba förbindelserna med snälltåg n:r 2 fr. Skåne, Blekinge, Småland, Öland och Östergötl.

Hillared—Svenljunga—Axelfors.

Km.	Borås—Alfvesta järnv., spårv. 1,435.	Bt. 17	Bt. 19	Bt. 21	Bt. 23	Bt. 23
	Fr. Hillared	Lörd.	1054	340	835	Lörd. Sön. o. Hd.
6	› Sexdrega		1105	400	846	
13	› Ringestena		1115	420	858	
18	Till Svenljunga		1122	430	908	
	Fr. Svenljunga	533	1122	520	⋙→	948
24	Till Axelfors	545	1131	532	...	1000
	Till Limmared 91	648	1216	...	...	...
	› Falkenberg 91	...	325	900	Holtslj.	1037

Biljett-pris.

Axelfors—Svenljunga—Hillared.

Km.	Borås—Alfvesta järnv., spårv. 1,435.	Bt. 18 □	Bt. 18	Bt. 20	Bt. 22	Bt. 24 ⊙
	Fr. Falkenberg 91	524	Holtslj.	728	1210	...
	› Limmared 91	...	...	1012	500	930
	Fr. Axelfors	605	...	1155	555	1020
6	Till Svenljunga	617	...	1207	607	1032
	Fr. Svenljunga	Lörd.	⋙→ 640	1255	745	Lörd., S. o. H.
11	› Ringestena		652	115	755	
18	› Sexdrega		709	139	808	⊙
24	Till Hillared	□	726	155	820	

81. Varberg—Ätran—Kinnareds Järnväg. Se sid. 40.

HOTELL & PENSIONAT
N:r 8—10 Norrlandsgatan, 2 tr. Stockholm.
Komfortabla resanderum. Moderata priser.
Allm. Tel. 22 582. Rikstel. 38 66. Vördsamt *E. Hellström.*

82. Herrljunga—Borås—Varberg.

Km.	Borås j., spårv. 1,435.		St. 1		Gt. 11	Pt. 3	Pt. 7	St. 9
	Fr. Stockholm 21 a	...	:907	...	...	...	802	1232
	› Jönköping 24, 21 a	...	:1048	...	...	801	714	510
	› Falköping R. 21 a	...	425	...	515	1049	415	712
	› Göteborg S. J. 21 b	...	:1010	...	...	731	1211	353
	› Uddevalla 84	...	:830	...	...	610	1245	...
	› Vänersborg 84	...	:935	...	...	714	215	355
	Fr. Herrljunga	...	525	...	703	1148	518	755
5	Brobacken	...	×	...	×	×	×	×
11	› Ljung	...	548	...	763	1215	540	814
16	Torpåkra	...	×	...	×	×	×	×
20	› Mollaryd	...	×	...	×	×	×	×
23	› Borgstena	...	612	...	847	1243	608	835
29	› Fristad	...	624	...	920	1256	621	846
33	› Sparsör	...	×	...	×	×	×	×
36	› Skogsryd	...	×	...	×	×	×	×
42	Till Borås Ö.	...	650	...	955	123	647	910
Km.	Varberg—Borås j., spårv. 1,435.	Bt. 9 a	St. 1	Bt. 5	Pt. 15	St. 3	St. 7	Bt. 9
	Fr. Borås Ö.	...	700	...	1010	146	702	915
1	Till Borås N.	...	703	...	1013	148	705	918
	Till Limmared 80	...	...	...	1115	355	900	...
	› Vernamo	...	...	...	1234	513	...	...
	› Alfvesta 80	...	...	...	138	616	...	...
	› Göteborg 80	...	1034	...	217	453	†926	1150
	Fr. Limmared 91	...	...	...	655	736	...	...
	› Vernamo	...	...	...	...	1208	...	...
	› Alfvesta 80	...	...	...	...	1100	...	...
	› Göteborg 80	...	...	503	810	1245	525	720
	Fr. Borås N.	...	712	815	1038	240	730	924
	Osdal	...	×	×	×	|	|	×
9	› Rydboholm	...	727	848	1057	253	745	937
13	› Viskafors	...	738	919	1111	300	754	947
22	› Fritsla	...	753	1002	1133	315	810	1006
	Hult	...	×	×	×	×	×	×
30	› Kinna	...	808	1102	1255	329	824	1023
34	› Skene	...	817	1135	1208	336	832	1033
	Berghem	...	×	×	×	×	×	×
44	› Björketorp	625	836	1243	1231	351	848	1053
50	› Sundholmen	636	847	121	1248	401	858	Till
54	› Horred	645	854	148	114	408	905	...
	Jonsjö	×	×	×	×	|	×	...
66	› Veddinge	706	914	237	139	424	923	...
71	› Derome	716	922	257	150	432	931	...
	Derome skolh.	×	|	×	|	|	|	...
77	› Tofta	732	932	322	204	440	940	...
85	Till Varberg	750	945	340	220	452	953	...
	Till Göteborg 148	1054	142	...	634	634	420	...
	› Halmstad 148	...	1152	...	511	622	1142	...
	› Hälsingborg F. 148	...	308	...	838	838	655:	...
	› Köpenh. v. Helsingör	...	533	...	...	1022	856:	...
	› Malmö 148, 147	...	527	...	...	933	736:	...
	› Ullared 81	...	720	...	...	735	...	...
	› Ätran 81	...	230	...	...	822	...	...

Biljettpris för Borås järnväg taxa B sid. 6.
› Varberg—Borås järnväg per km.: Enkel resa 6 öre i II och 4 öre i III kl. Tur och retur (14 dagar) 50 % mer. I samtrafik taxa B sid. 6. Sön- och Helgdagar säljas tur- och returbiljetter till nedsatt pris gällande för återresa samma dag.
I samtrafik öfver linien Varberg—Herrljunga tillämpas nedsatta biljettafgifter.

Genomgående boglevagnar: Herrljunga—Varberg och tvärtom i tågen 1, 2, 3, 4, 7, 8, 9 o. 10.

Varberg—Borås—Herrljunga.

Km.	Varberg—Borås j., spårv. 1,435.	Pt. 4	St. 8	Bt. 6	St. 10	Bt. 16	St. 2
	Fr. Malmö 147, 148	:1015	...	...	738	...	1032
	› Köpenh. v. Helsingör	:905	...	...	702	...	1055
	› Hälsingborg F. 148	:1102	...	...	844	...	106
	› Halmstad 148	122	552	...	1059	...	419
	› Göteborg 148	732	...	800	1000	1211	333
	› Ullared 81	...	708	...	...	145	...
	› Ätran 81	...	615	...	...	1245	...
	Fr. Varberg	450	854	1015	1226	342	726
8	› Tofta	505	910	1048	1238	400	741
	Derome skolh.	|	|	×	|	×	|
14	› Derome	518	923	1114	1249	414	752
19	› Veddinge	524	932	1141	1257	426	804
	Jonsjö	×	×	×	|	×	×
31	› Horred	543	954	1230	113	454	825
35	› Sundholmen	551	1002	102	120	504	834
51	› Björketorp	604	1013	145	130	518	848
	Berghem	×	×	×	|	×	×
51	› Skene	625	1031	240	144	543	907
55	› Kinna	636	1040	335	151	606	915
	Hult	×	×	|	|	×	×
63	› Fritsla	664	1055	420	204	630	930
72	› Viskafors	714	1112	505	219	657	948
76	› Rydboholm	726	1122	529	226	710	958
	Osdal	|	×	×	|	|	×
84	Till Borås N.	739	1138	550	238	722	1012
	Till Limmared 80	1115	...	...	355	900	...
	› Vernamo	1234	...	...	513	...	...
	› Alfvesta 80	138	...	...	616	...	...
	› Göteborg 80	1034	217	)855	453	†926	1150
	Fr. Limmared 80	...	655	...	136	...	927
	› Vernamo	...	...	...	1208	...	813
	› Alfvesta 80	...	...	...	1100	...	715
	› Göteborg 80	...	810	...	1245	...	720
	Fr. Boras N.	744	1149	...	253	...	1025
	Borås j., spårv. 1,435.						
85	Till Borås Ö.	746	1152	..	256	...	1028
Km.		Pt. 4	Pt. 8		St. 10	Gt. 12	St. 2
	Fr. Borås Ö.	753	1202	...	320	540	1033
6	› Skogsryd	×	×	...	×	×	×
9	› Sparsör	×	×	...	×	×	×
13	› Fristad	819	1230	...	350	639	1054
19	› Borgstena	831	1242	...	402	715	1106
22	› Mollaryd	×	×	...	×	×	×
26	Torpåkra	×	×	...	×	×	|
31	› Ljung	854	107	...	426	813	1124
37	Brobacken	×	×	...	×	×	|
42	Till Herrljunga	914	127	...	445	845	1140
	Till Vänersborg 84	120	353	...	725	...	713:
	› Uddevalla 84	245	530	...	840	...	820:
	› Göteborg S. J. 21 a	140	...	...	705	...	702:
	› Falköping R. 21 b	1021	218	...	654	1111	1236:
	› Jönköping 21 b, 24	110	401	...	852	...	548:
	› Stockholm 21 b	623	910	...	...	...	755:

†Skd. under juni—aug.)Dagl. under juni—aug. Skd. under maj o. sept.

83. Kolmården—Virå.

Km.	Stafsjö järnv., spårv. 0,600.	№ 1 (Söckend. 1/5—31/12)	№ 3 (Söckend. 1/5—31/12)	№ 5 (O. o. L. 15/5—30/9)	№ 7 (S. o. H. 15/5—30/9)	№ 9 (S. o. H. 15/5—30/9)
	Fr. Kolmården	900	400	730	1045	830
5	› Långången (Mörkhult)	×	×	×	×	×
9	› Stafsjö	930	430	800	1115	900
12	› Stafsjö såg	×	×	×	×	×
17	Till Virå	1000	454	824	1135	924

Virå—Kolmården.

Km.	Stafsjö järnv., spårv. 0,600.	№ 2 (Söckend. 1/5—31/12)	№ 4 (Söckend. 1/5—31/12)	№ 6 (O. o. L. 15/5—30/9)	№ 8 (S. o. H. 15/5—30/9)	№ 10 (S. o. H. 15/5—30/9)
	Fr. Virå	635	180	600	900	615
5	› Stafsjö såg	×	×	×	×	×
8	› Stafsjö	700	200	630	926	635
12	› Långången (Mörkhult)	×	×	×	×	×
17	Till Kålmården	730	230	700	954	700

Biljettpris	II	III
	1,05	0,70
	0,55	0,40
	0,30	0,20

SV. KOMM. den 3 Aug. 1912.

84. Uddevalla-Vänersborg-Herrljunga.

Km.	Uddev.—Vänersb.—Herrlj. j., spårv. 1,435.	№ 2 II III	№ 8 II III	№ 18 II III	№ 4 II III	№ 12 II III	№ 10 II III	№ 6 II III	№ 16 II III
	Fr. *Bängtsfors 86*	...	*520*	...	*715*	...	*300*	...	...
	Fr. Uddevalla U. V.	610	850	...	1245	...	643	830	...
2	**Till Uddevalla S.J.**	|	853	...	×1250	...	647	834	...
	Fr. *Strömstad 87*	...	*623*	...	...	...	*414*	...	Direkta vagnar Göteborg-Vänersborg
	» *Göteborg S.J. 87*	...	...	...	...	...	*323*	...	
	Fr. Uddevalla S.J.	|	854	...	×1250	...	651	835	...
8	» Ängebacken	×625	×907	...	×105	...	×706	×850	...
14	» Ryr	×635	×917	...	×118	...	×718	×901	...
19	» Grunnebo	×645	×927	...	×130	...	×730	×910	...
23	**Till Öxnered**	653	935	...	140	...	740	919	...
	Till *Göteborg B:s 61*	...	*1143*	...	*320*	...	*950*	*121:*	
	» *Mellerud 61*	...	*1047*	...	...	...	*845*	...	
	Fr. *Mellerud 61* (§ Skd. 15/6—15/8 S. o. H. 522)	...	*825*	...	*1257*	...	*647*	...	
	» *Göteborg B:s 61*	*432*	*740*	...	*1110*	*144*	*530*	...	*805*
	Fr. Öxnered	656	945	1256	155	330	755	920	1028
27	**Till Vänersborg**	705	954	105	205	340	805	929	1035
	Fr. Vänersborg	714	1000	...	215	355	...	935	...
32	» Rånnum	×723	×1010	...	225	408	...	×944	...
37	» Lilleskog	×732	×1020	...	235	420	...	×953	...
46	» Salsta	×748	1035	...	250	450	...	×1002	...
51	» Grästorp	800	1046	...	301	520	...	1020	...
59	» Ulfstorp	×815	×1103	...	317	545	...	×1035	...
64	**Till Håkantorp**	825	1118	...	) 327 (S. o. H. 1242)	555	...	×1044	...
	Till *Lidköping 74*	*940*	*1237*	...	*510*	*910*	...	*†1150*	...
	Fr. *Lidköping 74*	*§700*	*819*	...	*)1155*	*510*	...	*†914*	...
	Fr. Håkantorp	826	1114	...	340	620	...	×1044	...
70	**Till Vara**	838	1130	...	350	630	...	1054	...
	Till *Skara 77*	*1235*	*1235*	...	S.o.H. *345*	*905*	...	...	...
	Fr. *Skara 77*	...	*820*	...	**1255*	*507*	...	*907*	...
	Fr. Vara	839	1140	...	355	645	...	1055	...
	» *Rangelstorp*	×	×	...	×	×	...	|	...
91	» Vedum	857	1210	...	413	715	...	×1111	...
92	**Till Herrljunga**	915	1235	...	435	750	...	1130	...
	Till *Göteborg S.J. 21 a*	*740*	...	...	*705* (S. o. H. 110)	*1036*	...	*702:*	
	» *Falköping R. 21 b*	*1021*	*205*	...	*651*	*1111*	...	*1236:*	
	» *Stockholm 21 b*	*623*	...	...	...	...	...	*755:*	
	» *Borås Ö. 82*	*123*	*641*	...	*641*	*910*	...	*650:*	† S. o. H. 15/6—15/8

Biljettpris enligt zontaxa B sid. 6.

Obs.! För resande till ångbåtar och U. L. B. sker omstigning vid Uddevalla U. V. station, hvilken är belägen invid hamnen och närmast stadens centrum. Resande till Vestkusten med ångbåt från Uddevalla erhålla, efter anmälan hos konduktören i Herrljunga, sitt till Uddevalla U. W. polletterade gods ompolletteradt under resan Herrljunga—Uddevalla till resp. ångbåtsstationer.

Herrljunga—Vänersborg—Uddevalla.

Km.	Uddev.—Vänersb.—Herrlj. j., spårv. 1,435.	№ 13 II III	№ 1 II III	№ 7 II III	№ 11 II III	№ 9 II III	№ 17 II III	№ 3 II III	№ 5 II III	№ 15 II III
	Fr. *Borås Ö. 82*	...	*:1033*	...	...	*753*	...	*1202*	*320*	...
	» *Stockholm 21 a*	...	*:902*	...	...	...	...	...	*802*	...
	» *Falköping R. 21 a*	...	*425*	...	*512*	...	...	*1049*	*415*	...
	» *Göteborg S.J. 21 b*	...	*:1010*	...	...	*454*	...	*1211*	..	...
	Fr. Herrljunga	...	520	...	725	1020	...	137 (S. o. H.)	520	...
11	» Vedum	...	×532	...	810	1040	...	×155	543	...
16	» *Rangelstorp*	...	|	...	×	|	...	|	×	...
22	**Till Vara**	...	552	...	835	1100	...	215	608	...
	Till *Skara 77*	...	*800*	...	*1235*	*1235*	...	**345*	*905*	...
	Fr. *Skara 77*	...	*:902*	...	*820*	...	...	**710*	*507*	...
	Fr. Vara	...	553	...	925	1104	...	218	610	...
28	**Till Håkantorp**	...	×603	...	936	1114	...	229	619	...
	Till *Lidköping 74*	...	*940*	...	*1237*	*1237*	...	*510*	*910*	...
	Fr. *Lidköping 74* (§ Skd. 15/6—15/8 S. o. H. 522)	...	*§700*	...	*819*	*819*	...	*†1155*	*510*	...
	Fr. Håkantorp	...	×603	...	946	1140	...	230	620	...
33	» Ulfstorp	...	×613	...	958	1156	...	242	×630	...
41	» Grästorp	...	628	...	1025	1220	...	308	644	...
46	» Salsta	...	×638	...	1045	1231	...	×318	×653	...
55	» Lilleskog	...	×653	...	1103	1254	...	×333	×707	...
60	» Rånnum	...	×703	...	1115	105	...	×343	×716	...
65	**Till Vänersborg**	...	713	...	1125	120	...	353 (†S. o. H. 1242)	725	...
	Fr. Vänersborg	620	720	925	1145	135	300	420	735	1005
69	**Till Öxnered**	629	729	934	1155	144	309	430	744	1014
	Till *Göteb. B:s 61*	*838*	*1143*	*1143*	*301*	*320*	...	*652*	*950*	*121:*
	» *Mellerud 61*	...	*1047*	*1047*	...	...	...	*443*	*845*	...
	Fr. *Mellerud 61*	...	...	*825*	...	*1257*	*652*	...	*638*	...
	» *Göteborg B:s 61*	...	*432*	*740*	...	*1110*	...	*218*	*530*	...
	Fr. Öxnered	Direkta vagnar Vänersborg—Göteborg.	735	946	...	155	...	440	755	...
73	» Grunnebo		×743	×954	...	×203	...	×448	×803	...
78	» Ryr		×752	×1003	...	×213	...	×458	×812	...
84	» Ängebacken		×803	×1014	...	×225	...	×510	×823	...
90	**Till Uddevalla S.J.**		815	1027	...	239	...	525	835	...
	Till *Göteborg S.J. 87*		...	...	...	*700*	...	*852*	...	...
	» *Strömstad 87*		*102*	*102*	...	...	...	*756*	...	...
	Fr. Uddevalla S.J.		816	1028	...	240	...	526	836	...
92	**Till Uddevalla U.V.**		820	1032	...	245	...	530	840	...
	Till *Bängtsfors 86*		*205*	*205*	...	...	...	*840*	...	...

86. Uddevalla—Bengtsfors.

Km.	Uddevalla-Lelångens järnv. spårv. 0891.	Skd. № 2	S.o.H. № 2	№ 4	№ 6	№ 8
	Fr. *Göteb. S. J. 87, 84*	*:720*	*:720*	*745*	1)*1013*	*323*
	» *Strömstad 87*	*:414*	*:414*	*623*	...2)*1100*	
	» *Herrljunga 84*	*:520*	*:520*	*520*	...	*137*
	Fr. Uddevalla	545 (Söckendagar)	630 (Sön- och helgdagar)	1035	1255	538
	» **S.J. Uddevalla**	|	×634	×1039	|	×539
11	» Lane	622	×700	×1103	133	604
18	» Nättjebacka	639	×714	×1114	149	615
24	» Ellenö	657	×726	×1126	208	628
28	» Ödeborg	715	736	×1132	226	635
31	» Färgelanda	727	744	1140	239	643
35	» Hjärtsäter	740	×754	×1149	252	×653
41	» Högsäter	801	812	1202	315	724
43	» *Tångelanda*	×806	×816	×1206	321	×727
	» *Härsängen*	|	×	×	|	×
51	» Skällsäter	827	831	×1218	343	×731
	» *St. Bön*	×	×	×	×	×
60	**Till Bäckefors**	847	847	1232	403	735
	Till *Mellerud 89*	*940*	*940*	*105*	*505*	*1112*
	» *Fredrikshald 89*	*410*	*410*	*410*	*632*	*1100*
	» *Kristiania Ö. 89*	*852*	*852*	*852*	*942*	*1100:*
	Fr. *Kristiania Ö. 89*	*:545*	*:545*	*:545*	*744*	*820*
	» *Fredrikshald 89*	*:850*	*:850*	*1039*	*1237*	..
	» *Göteborg B:s 61, 89*	*432*	*432*	*840*	*154*	*230*
	Fr. Bäckefors	937 (Söckend.)	937 (S. o. Hd.)	106	450	738
69	» Iväg	958	958	×123	512	×756
77	» Dingelvik	1018	1018	141	536	815
83	» Billingsfors	1034	1034	152	543	828
89	**Till Bengtsfors**	1048	1048	205	608	840

1) Sön- o. Helgd. 2) Sön- o. Helgd.

Bengtsfors—Uddevalla.

Km.	Uddevalla-Lelångens järnv. spårv. 0,891.	№ 1	№ 3	№ 7 Skd.	№ 5	№ 9 S.o.H.
	Fr. Bengtsfors	520	715	1115 (Söckendagar)	300	610 (Sön- och Helgdagar)
6	» Billingsfors	×533	733	1129	314	627
12	» Dingelvik	×548	754	1147	330	645
20	» Iväg	×604	817	1206	×346	708
29	**Till Bäckefors**	626	844	1231	407	732
	Till *Göteborg B:s 89, 61*	...	*301*	*320*	*852*	*121:*
	» *Fredrikshald 89*	*857*	*410*	*410*	*632*	*1100*
	» *Kristiania Ö. 89*	*1200*	*852*	*852*	*942*	*1100:*
	Fr. *Kristiania Ö 89*	*:545*	...	*820*	*820*	*820*
	» *Fredrikshald 89*	*:850*	...	*1231*	*1231*	*1231*
	» *Mellerud 89*	*:640*	*820*	*410*	*1200*	*640*
	Fr. Bäckefors	628	937	510 (Söckendagar)	410	740 (Sön- och Helgdagar)
	» *St. Bön*	×	×	×	×	×
38	» Skällsäter	×643	957	533	×425	759
	» *Härsängen*	×	|	|	×	×
46	» *Tångelanda*	×658	1016	556	×440	×817
48	» Högsäter	706	1030	610	450	831
54	» Hjärtsäter	×717	1045	627	×502	×841
58	» Färgelanda	729	1101	642	513	854
61	» Ödeborg	739	1118	700	524	905
65	» Ellenö	747	1132	712	532	915
71	» Nättjebacka	×802	1151	730	548	930
78	» Lane	×816	1207	×746	603	×945
	» **S. J. Uddevalla**	×841	×1236	×816	×626	×1011
89	**Till Uddevalla**	846	1240	820	630	1015
	Till *Göteb. S. J. 84, 87*	*1132*	2)*700*	*852:*	5)*912*	*852:*
	» *Strömstad 87*	*102*	*756*	*935:*	4)*935:*	*935:*
	» *Herrljunga 84*	*1235*	*435*	*1130*	*1130*	*915:*

2) S. o. Hd. 3) S. o. Hd. *1000:* 5) S. o. Hd. *901*.

Biljettpris enligt zontaxa B sid. 6. Sön- o. Helgd. tur. o. retur 1½ biljett I III kl.

87. Strömstad—Göteborg.

Km.	Statens järnv. spårv. 1,435.				Pt 233 II III	Pt. 579 III	Bt. 705 III		Pt 231 II III		
	Fr. Strömstad	...	...	...	623	1140	1100	...	414		...
8	» Skee	...	...	...	635	1152	1114	...	426		...
	» *Varp*	...	...	...	×	× (Sön- och Helgdagar)	× (Söckendagar)	...	×		...
18	» Öfverby	...	...	...	649	1209	1138	...	440		...
23	» Kragenäs	...	...	...	657	1227	1150	...	448		...
	Mjölkeröd	...	...	...	×	×	×	...	×		...
33	» Tanum	...	...	) Söckendagar Juni—Augusti.	712	1244	1218	...	503		...
37	» Orrekläpp	...	...		719	1253	1229	...	510		...
50	» Rabbalshede	...	...		738	114	1258	...	529		...
55	» Hällevadsholm	...	...		746	123	114	...	537		...
62	» Dingle	...	...		755	134	134	Bt. 709 III	546		...
	Smedberg	...	...		0L×	×	×		|		...
71	» Munkedal 87 a	...	...		819	152	206	420	606		...
	Saltkällan	...	...		×	×	×	×	×		...
80	» Hogstorp	...	...		835	210	229	442 (Skd.)	622		...
92	**Till Uddevalla S.J.**	...	...		×849	228	248	504	636		...
	Till *Herrljunga 84*	Pt 239 III	...	Pt 237 II III	*1235*	...	...	...	...		...
	Fr. *Herrljunga 84*		...		*520*	...	*1020*	*737*	...		...
		Dagl. fr. Ytterby. Helgfria lörd. till Ytterby.	Pt 235 II III	)		Pt. 571 III (S. o. H. 1/8—31/8)		Pt. 577 II III			Pt 1565 II III
	Fr. Uddevalla S.J.		610	730	905	245	310	538	650		Sön- och Helgdagar
	Höjentorp 1/8—15/9		|	|	×	×	×	×	×		
10	» Grohed		627	744	922	×305	333	555	706		
	Resteröd		×	|	×	×	×	×	×		
20	» Ljungskile		650	766	942	323	400	612	721		
	Skafteröd		×	×	×	Ank.	×	×	×		
29	» Svenshögen		717	816	1002	Pt. 561 III	432	637	742		756
	Ödsmål		×	×	×		×	×	×		×
41	» Stenungsund		744	834	1010	456	505	657	759 (Söckendagar)	(Sön- o. Helgdagar)	813
	Vallen	637	×	|	×		×	×	×		×
52	» Jörlanda	644	800	848	1034	512 (Söckendagar)	535 (Söckendagar)	717 (Sön- och Helgdagar)	817		835
	Kode	×	×		×	×		×	×		×
	Skårby	×	×		×	×		×	×		×
67	» Ytterby	709	|	908	1057	536	608	753	842		900
74	» Säfve	719	|	918	1107	549	621	812	a851		910
	Lillhagen	×			×	|	×	×	|	|	|
	Göteb.-Tingst.	×			×	|	×	×	|	|	|
87	» Olskroken	a743	a848	a935	1127	a606	a648	a833	a907	a857	a926
89	**Till Göteborg S.J.**	748	852	939	1132	610	700	840	912	901	930
	Till *Stockholm C. 21 b*	...	...	...	*910*	...	...	...	*755:*		*755:*
	» *Malmö 148*	*527*	*527*	*527*	*933*	...	...	...	*736:*		*736:*

Biljettpris enligt zontaxa, se tab. A sid. 6. Billighetsresor till Stockholm se sid. 11.

Direkta vagnar och sofvagnar se sid. 12.

Göteborg—Strömstad.

Km.	Statens järnv., spårv. 1,435.	Pt. 240 III	Pt. 558 III	Pt 230 II III	Pt. 708 III	Pt 1576 II III	Pt 1562 III	Pt 1232 II III	Pt 1238 II III	Pt 1234 II III
	Fr. *Malmö 148*	*:1015*	*:1015*	*:1015*	...	...	*738*	*738*	...	*1032*
	» *Stockholm C. 21 a*	...	...	*:902*	...	...	...	...	...	*802*
	Fr. Göteborg S.J.	524	625	745	950	1013 (□)	244	323	526 (⊙)	720
2	» Olskroken	p529 (Helgfria Lörd.)	630 (Dagl. ut. helgfr. Lörd.)	750	956	1018	249	328	531	725
	Göteb.-Tingst.	a	×	×	×	×	p	|	|	|
	Lillhagen	a	×	×	×	×	p	|	|	|
15	» Säfve	a551	656	812	1027	1040	310	|	560	p742
22	» Ytterby	a601	705	822	1056	1056	322	|	601	752
	Skårby	a	ank.	×	×	×	×	|	|	×
	Kode	a	...	×	×	×	×	|	|	×
37	» Jörlanda	a626	...	847	1132	1120	347	|	620	818
	Vallen	637	...	×	×	×	×	|	×	×
48	» Stenungsund	Ank.	...	903	1159	1136	402	416	636	834
	Ödsmål	) Göteborg—Uddevalla äfven I kl. för resande, som löst sofvagnsbiljett.	Pt. 570 III	×	×	×	Pt 1236 III)	×	×	×
60	» Svenshögen		...	925	1233	1158	|	437	658	857
	Skafteröd		...	×	×	×	|	×	×	×
69	» Ljungskile		749 (S. o. H. 1/8—31/8)	943	105	1215	810	453	720	912
	Resteröd		×	×	×	×	×	×	×	×
79	» Grohed		808	959	130	1231	831	508	739	928
	Höjentorp 1/8—15/9		×	×	×	×	×	|	×	×
89	**Till Uddevalla S.J.**		827	1015	150	1247	853	521	758	944
	Till *Herrljunga 84*		...	*435*	...	*435*	) Skd. juli o. aug.	*1130*	...	...
	» *Herrljunga 84*		...	*520*	...	...		*137*	...	...
		Bt. 706 III	Pt. 578 III							
	Fr. Uddevalla S.J.	530	725	1040	250 (Söckend.)	... (□ Sön- och Helgdagar)	...	534	⊙ Söckendagar Juni—Augusti	...
12	» Hogstorp	554	746	1058	315	...	...	561		...
	Saltkällan	×	×	×	×	...	...	×		...
21	» Munkedal 87 a	624	809	1118	334	...	...	610		...
	Smedberg	×	×	|	Ank.	...	...	×		...
30	» Dingle	654	824	1132		...	..	626		...
37	» Hällevadsholm	717	835	1143		...	.	637	...	...
42	» Rabbalshede	742 (Söckendagar)	844 (Sön- och Helgdagar)	1151		...	...	645	...	...
55	» Orrekläpp	804	901	1206		...	...	701	...	...
59	» Tanum	818	909	1213		...	...	708	...	...
	Mjölkeröd	×	×	×		...	...	×	...	...
69	» Kragenäs	840	925	1228		...	...	722	...	...
74	» Öfverby	856	934	1236		...	...	730	...	...
	Varp	×	×	×		...	...	×	...	...
84	» Skee	922	950	1252		...	...	745	...	...
92	**Till Strömstad**	935	1000	102		...	...	756	...	...

Biljettpris enligt zontaxa, se tab. A sid. 6. Billighetsresor till Stockholm se sid. 11.

Direkta vagnar och sofvagnar se sid. 12.

Lokaltåg Säfve—Göteborg.

Km.	Statens järnv., spårv. 1,435.	P.239 III	P.237 II III	P.233 II III	P.559 III	P.549 III	P.561 III Skd.	B.705 III Skd.	P.577 II III S.o.H.	P.567 III Skd.	P.565 II III S.o.H.	P.569 III S.o.H.
	Fr. Säfve	719	⊙ 918	1107	348	...	549	621	812	820	910	926
	Lillhagen	×	|	×	×	518	|	×	×	×	|	×
	Göteborg-Tingstad	×	|	×	×	×	|	×	×	×	|	×
13	» Olskroken	a743	a935	a1127	a406	a528	a606	a648	a833	a845	a926	a951
15	**Till Göteborg S. J.**	748	939	1132	413	534	610	700	840	850	930	956

⊙ Söckendagar Juni—Augusti.

Göteborg—Säfve.

Km.	Statens järnv., spårv. 1,435.	P.240 III Helgfria Lördagar	P.558 III Dagl. utom helgfr. Lördagar	P.230 II III	B.708 III Skd.	P.576 II III S.o.H.	P.562 III	P.560 III	P.548 III	P.238 II III	P.568 III
	Fr. Göteborg S. J.	524	625	745	950	1013	244	300	500	⊙ 526	740
2	» Olskroken	p529	630	750	956	1018	249	305	p504	531	745
	Göteborg-Tingstad	a	×	×	×	×	p	×	×	|	×
	Lillhagen	a	×	×	×	×	p	×	514	|	×
15	**Till Säfve**	a551	656	811	1023	1039	310	330	ank.	549	810

⊙ Söckendagar Juni—Augusti.

89. Kornsjö—Mellerud.

Km.	Dalslands järnväg, spårv. 1,435.	№ 1 ⊙	St. 41 I-III	№ 3 ⊙	Bt. 13 II III	St. 37 I-III
	Fr. *Kristiania*	...	*744*	...	*820*	*545*
	» *Moss*	...	*859*	...	*1007*	*706*
	» *Fredrikstad*	...	*937*	...	*1112*	*746*
	» *Fredrikshald*	...	*1039*	...	*1231*	*850*
	Fr. Kornsjö	...	1131	242	226	942
9	Till Mon (Tullv.)	...	1143	254	241	951
	Fr. Mon	...	1148	300	315	1000
17	» Hökedalen	726	|	313	336	|
21	Till Ed[1]	734	1204	321	348	1016
	Fr. Ed	820	1210	332	408	1018
30	» *Tingvalla*	×	|	×	×	|
39	**Till Bäckefors**	848	1232	400	442	1040
	Till *Bängtsfors 86*	*1048*	*200*	*608*	*608*	...
	» *Uddevalla 86*	*1240*	...	*630*	[2]*820*	*845:*
	Fr. *Bängtsfors 86*	*715*	*1115*	*305*	...	[3]*610*
	» *Uddevalla 86*	[4]*545*	*1035*	*1255*	...	*535*
	Fr. Bäckefors	850	1234	410	511	1041
49	» Dalskog	909	|	434	538	|
56	» *Dals-Rostock*	925	|	450	604	|
65	**Till Mellerud**	940	105	505	612	1112

Biljettpris enligt zontaxa D sid. 6. Sön- och Helgd. tur- o. retur 1½ biljett.

⊙ Motorvagnstågen № 1, 2, 3, 4, endast en klass (III kl. pris).

[1] Vid Ed sidospår till Lee, hvarifrån ångbåtsförbindelse under seglationstiden å sjön Stora Lee och Dalslands kanal (se ångaren Floras m. fl. turlistor, tab. № 412.)

Direkta vagnar: i tågen 37-38 mellan Kristiania och Köpenhamn (I och II), Malmö (I, II o. III) i tågen 41—42 mellan Kristiania och Malmö (II o. III.; Helsingborg (III) samt Köpenhamn (I o. II).

Restaurationsvagnar i tågen 41 och 42 å linjen Ed—Malmö och omvändt.

Sofvagnar (I o. II kl. i tågen 37 o. 38 Kristiania—Köpenhamn samt Kristiania—Hamburg.

[2] Endast hvardagar.
[3] Endast S.o.H. [4] S. o. H. *630*

Mellerud—Kornsjö.

Km.	Dalslands järnväg, spårv. 1,435.	№ 6 ⊙	St. 38 I II III	Bt. 14 II III	№ 2 ⊙	St. 42 I-III	Gt. 12 II III	№ 4 ⊙
	Fr. Mellerud	...	643	820	1200	410	...	640
9	» *Dals-Rostock*	...	|	850	1221	|	...	658
16	» Dalskog	...	|	914	1247	|	...	713
26	**Till Bäckefors**	...	719	935	104	446	...	732
	Till *Bängtsfors 86*	...	*1048*	*1048*	*205*	*608*	...	*840*
	» *Uddevalla 86*	...	*1240*	*1240*	*630*	[2]*820*	...	[3]*1015*
	Fr. *Bängtsfors 86*	...	*520*	*715*	[2]*1115*	*300*	...	[3]*610*
	» *Uddevalla 86*	...	...	[4]*545*	*1035*	*1255*	...	*535*
	Fr. Bäckefors	...	720	1000	107	448	...	737
35	» *Tingvalla*	...	|	×	×	|	...	×
44	Till Ed[1]	...	742	1038	135	510	...	805
	Fr. Ed	710	744	1100	145	517	830 ←	...
48	» Hökedalen	t718	|	1118	153	|	×	...
56	Till Mon	...	802	1135	205	534	852	...
	Fr. Mon	...	802	1230	212	535	902	...
65	**Till Kornsjö** (Tullv.)	...	812	1246	225	545	916	...
	Till *Fredrikshald*	...	*857*	*410*	*410*	*632*	*1100*	...
	» *Fredrikstad*	...	*1001*	*602*	*602*	*742*	*805:*	...
	» *Moss*	...	*1039*	*704*	*704*	*821*	*914:*	...
	» *Kristiania*	...	*1200*	*852*	*852*	*942*	*1100:*	...

Biljettpris enligt zontaxa D. sid. 6. Sön- och Helgd. tur- o. retur 1½ biljett.

87 a. Bohusbanan—Lysekil

(med Munkedals järnväg och ångare på Gullmarsfjorden).

Från Munkedals Statsbanestation kl. 1120 och 615
Till Lysekil kl. 100 och 800
Från Lysekil kl. 600 och 330
Till Munkedals Statsbanestation kl. 8 och 530.

91. Falkenberg—Limmared.

Km.	Falkenb. j. spårv. 0,891.		Bt. 4	Pt. 6	Bt. 2
	Fr. *Hälsingb. F. 148*	...	*:1107*	*844*	*106*
	» *Göteborg B:s 148*	...	*133*	*1000*	*333*
	Fr. Falkenberg	...	728	1210	535
7	» Vinberg	...	744	1223	600
12	» *Dal*	...	×	×	×
15	» Vessigebro	...	807	1241	632
	» *Höstena*	...	×	×	×
21	» Ätrafors	...	826	×1255	654
25	» Köinge	...	840	105	711
27	» Svarträhed	...	×844	×109	×717
35	» Ullared	...	906	126	750
39	» Fridhemsberg	...	917	135	804
45	» Lia	...	933	148	823
51	» Älfsered	...	952	202	844
	» *Inganäs*	...	×	×	×
59	» Mjöbäck	...	1016	221	910
63	» Öfverlida	...	1026	230	925
	» *Brunarp*	Bt. 8	×	×	×
72	» Holsljunga	524	1058	248	945
77	» *Karkashult*	×	×	×	Ank.
80	**Till Axelfors**	542	1117	306	
	Till *Svenljunga 80*	L. *617*	*1207*	*602*	...
	» *Borås N 80*	L. *822*	*236*	*1020*	...
	» *Göteborg 80*	L. *1034*	*453*	*1150*	...
	Fr. *Göteborg 80*	...	*810*	...	...
	» *Borås N. 80*	...	*1017*	...	...
	» *Svenljunga 80*	L. *533*	*1122*	...	...
	Fr. Axelfors	547	1132	307	...
82	» *Örsås*	×	×	×	...
89	» Strömsfors	607	1146	321	...
91	» Uddebo	618	1154	328	...
97	» Tranemo	635	1205	347	...
102	**Till Limmared**	648	1216	354	...
	Till *Värnamo 80*	*1234*	*513*	*513*	...
	» *Alfvesta 80*	*738*	*616*	*616*	...
	» *Växiö 80, 101*	*312*	*807*	*807*	...
	» *Karlskrona 80, 101, 102*	*937*	*1105*	*1105*	...
	» *Ulricehamn 93*	*1013*	*101*	*530*	...
	» *Falköping R. 93*	...	*210*	*935*	...
	» *Stockholm C. 93, 21 b*	...	*910*	*755:*	...
	» *Borås 80*	*822*	*236*	*1020*	...
	» *Göteborg 80*	*1034*	*453*	*1150*	...

Biljettpris enligt zontaxa B sid. 6.

Limmared—Falkenberg.

Km.	Falkenb. j., spårv. 0,891.		Bt. 3	Pt. 5	Bt. 7
	Fr. *Göteborg 80*	...	...	*1245*	*525*
	» *Borås 80*	...	...	*255*	*740*
	» *Stockholm C. 21 a, 93*	...	*:902*	...	*1233*
	» *Falköping R. 93*	...	*600*	...	*713*
	» *Ulricehamn 93*	...	*825*	*1145*	*821*
	» *Karlskrona 102, 101, 80*	...	...	*635*	*200*
	» *Växiö 101, 80*	...	...	*1000*	*545*
	» *Alfvesta 80*	...	...	*1100*	*715*
	» *Värnamo 80*	...	...	*1208*	*813*
	Fr. Limmared	...	1012	500	930
5	» Tranemo	...	1028	512	942
11	» Uddebo	...	1045	525	955
13	» Strömsfors	...	1054	532	1002
20	» *Örsås*	...	×	×	×
22	**Till Axelfors**	...	1115	550	1019
	Till *Svenljunga 80*	...	*1207*	*602*	**1032*
	» *Borås N. 80*	...	*236*	*1020*	...
	» *Göteborg 80*	*Lörd.; S. o. Hd.	*453*	*1150*	...
	Fr. *Göteborg 80*		*810*	*1245*	**525*
	» *Borås N. 80*		*1017*	*255*	**740*
	» *Svenljunga 80*		*1122*	*520*	**948*
	Fr. Axelfors	Bt. 1	1132	552	1040
25	» *Karkashult*		×	×	×
30	» Holsljunga	530	1156	610	1051
	» *Brunarp*	×	×	×	Ank.
39	» Öfverlida	548	1216	629	...
43	» Mjöbäck	600	1230	638	...
	» *Inganäs*	×	×	×	...
51	» Älfsered	623	1256	700	...
57	» Lia	639	114	714	...
63	» Fridhemsberg	656	136	729	...
67	» Ullared	706	147	741	..
75	» Svarträhed	×723	×204	×757	...
77	» Köinge	732	214	808	...
81	» Ätrafors	745	226	×812	...
	» *Höstena*	×	×	×	...
87	» Vessigebro	806	246	828	...
90	» *Dal*	×	×	×	...
95	» Vinberg	830	310	847	...
102	**Till Falkenberg**	845	325	900	...
	Till *Hälsingb. F. 147, 148*	*332*	*838*	*655:*	...
	» *Göteborg B:s 148*	*142*	*634*	*420:*	...

Obs.! Från Göteborg—Borås—Hillared finnes direkt förbindelse öfver Hillared—Axelfors till tåg № 4 Axelfors—Limmared, samt till tåg № 3 Axelfors—Falkenberg.

92. Jönköpings Ö.-Vireda.

Km.	Jönköp.-Gripenb:s j., spårv. 0,600.	№ 3	№ 9	S.o.H. 31 b*	№ 21	№ 25
	Fr. Jönköpings Ö.	900	345	1030	505	910
5	**Till Rosendala**	914	359	1044	519	926
7	Till *Huskvarna*	...	...	...	...	...
	Fr. *Huskvarna*	...	...	...	...	...
	Fr. Rosendala	917	402	1046	521 (L., S., Hd. o. dag före Hd.)	927 (Onsdagar o. Fredagar)
11	» Gisebo	933	418	1102	537	944
13	» Vistakulle	941	426	1111	546	954
	Kaxholmen	×	×	×	×	×
17	» Drättinge	953	438	1124	558	1006
19	» Lyckås gård	1005	450	1130	606	1014
23	» Siringe	1020	505	ank.	612	1028
26	» Brötjemark	1039	524	(Sön- o. Helgd.)	631	1042
31	» Bunn	1059	544		650	1103
33	» Förnäs	1106	551		700	1110
37	» Hultrum	1123	608		715	1127
43	**Till Vireda**	1140	625		Ank.	1145

Vireda—Jönköpings Ö.

Km.	Jönköp.-Gripenb:s j., spårv. 0,600.	№ 4	№ 10	S.o.H. 32 b*	№ 22	№ 26a	№ 26b
	Fr. Vireda	650	503	(Sön- och Helgdagar)	... (L., S., Hd. o. dag före Hd.)	300 (Helgfria Torsdagar)	300 (Helgfria Lördagar)
5	» Hultrum	708	521		740	318	318
10	» Förnäs	725	538		755	335	335
11	» Bunn	732	545		800	342	342
17	» Brötjemark	755	602		812	405	405
20	» Siringe	808	620		822	418	418
24	» Lyckås gård	832	641	1136	842	438	438
26	» Drättinge	838	647	1146	848	446	446
	Kaxholmen	×	×	×	×	×	×
30	» Vistakulle	851	700	1200	901	500	500
32	» Gisebo	900	709	1208	909	511	511
37	**Till Rosendala**	913	722	1223	924	524	524
39	Till *Huskvarna*	...	...	...	...	*532*	...
	Fr. *Huskvarna*	...	...	...	...	*537*	...
	Fr. Rosendala	916	725	1225	926	542	526
43	**T. Jönköpings Ö.**	930	739	1240	940	556	540

* Medföra resande till begränsadt antal endast i III klass.

Biljettpris pr km.; Enkel resa 4,5 öre i II o. 3 öre i III kl. Minsta afgift 40 öre i II o. 25 öre i III kl.

Huskvarna—Rosendala—Jönköpings Ö.

Km.	Biljettpris II	Biljettpris III	Jönköping—Gripenbergs järnv. spårv. 0,600.	№ 2	№ 6	№ 8	№ 12	№ 14	№ 16	№ 34*	№ 32 a*	№ 24	№ 28
			Fr. Huskvarna	715	930	110	430	635	820	940	320 (Söckend.)	1030 (L., S., Hd. o. dag före Helgdag)	210 (Helgfria Lörd.)
2	0,40	0,25	» Rosendala	724	936	116	436	641	826	946	326	1036	216
			Sanna	×	×	×	×	×	×	×	×	×	×
			Sandemar	×	×	×	×	×	×	×	×	×	×
			Österängen	×	×	×	×	×	×	×	×	×	×
7	0,40	0,25	**Till Jönköpings Ö.**	740	952	132	452	657	842	1002	342	1052	232

Jönköpings Ö.—Rosendala—Huskvarna.

Km.	Biljettpris II	Biljettpris III	Jönköping—Gripenbergs järnv. spårv. 0,600.	№ 1	№ 5	№ 7	№ 11	№ 13	№ 15	№ 33*	№ 31 b*	№ 23	№ 27
			Fr. Jönköpings Ö.	600	840	1130	400	600	755	910	255 (Söckend.)	1005 (L., S., Hd. o. dag före Helgdag)	140 (Helgfria Lörd.)
			Österängen	×	×	×	×	×	×	×	311	×	×
			Sandemar	×	×	×	×	×	×	×	×	×	×
			Sanna	×	×	×	×	×	×	×	×	×	×
5	0,40	0,25	» Rosendala	616	856	1146	416	616	811	926	×	1021	156
7	0,40	0,25	**Till Huskvarna**	623	902	1155	422	622	817	932	317	1027	202

*Medföra resande till begränsadt antal endast i III klass

93.

Biljettpris enligt zontaxa AD å Hv. S. J. och enligt zontaxa D å Hv. M. J.

Biljettpris enligt zontaxa I sid. 6,

93. Falköping-Ranten—Landeryd.

Km.	Station	Gt. 45	Gt. 43	Gt. 47	Pt. 41
	Fr. Stockholm C. 21 a	...	:902	802	1233
	» Örebro 23, 21 a	...	1220	1130	307
	» Hjo 66	...	...	115	515
	» Skara 78	...	:910	154	506
	» Lidköping 78	...	:821	105	350
	» Jönköping 24	...	:1048	114	510
	» Göteborg S. J. 21 b	...	:1010	1211	353
Km.	Västra Centralbanan, spårv. 1.435.	Gt. 45 II III	Gt. 43 II III	Gt. 47 II III	Pt. 41 II III
	Fr. Falköping-Rant.	...	600	416	713
1	» Falköpings stad	...	608	424	716
10	» Slutarp	...	629	445	727
12	» Kinnarp	...	638	453	731
18	Till Åsarp	...	650	505	739
	Till Vartofta 68	...	240	...	...
	» Tidaholm 68	...	354	...	...
	» Jönköping 24	...	401	...	...
	Fr. Tidaholm 68	...	...	1230	...
	» Vartofta 68	...	...	150	...
	» Jönköping 24	...	...	1145	...
	Fr. Åsarp	...	656	515	739
23	» Trädet	...	711	530	745
30	» Blidsberg	...	728	548	753
34	» Dalum	...	746	601	759
39	» Lena	...	800	615	805
47	Till Ulricehamn	...	815	630	818
				»Gt. 49 II III	
	Fr. Ulricehamn	515	1145	825	821
53	» Åsunden	532	1200	835	830
61	» Vegby	608	1240	849	841
69	» Månstadskulle	624	101	903	852
77	Till Limmared	644	122	914	903
	Till B:s Göteborg 80	1034	453	...	1150
	» Borås N. 80	822	236	...	1020
	» Värnamo 80	1234	513	1234	...
	» Falkenberg 91	325	900	325	845:
	Fr. Falkenberg 91	...	...	...	1210
	» Värnamo 80	...	...	...	1208
	» B:s Göteborg 80	...	...	...	525
	» Borås N. 80	...	...	...	740
	Fr. Limmared	740	...	...	903
83	» Östra Tranemo	758	...	...	911
91	» Ambjörnarp	822	...	...	921
98	» Sjötofta	844	...	...	930
102	» Ekefors	905	...	...	936
110	» Hällabäck	931	...	...	946
116	» Smål. Burseryd	951	...	...	954
126	» Broaryd	1017	...	...	1006
131	Till Landeryd	1030	...	...	1013
	Till Nässjö 95	...	...	...	...
	» Jönköp. Hamn 96	...	...	...	...
	» Värnamo 95	...	...	...	...
	» Halmstad 95	1239	...	...	1150
	» Hälsingb.F. 95,148	332	...	...	655:

Direkta vagnar i tågen N:ris 41 och 42 Falköping-Ranten—Halmstad.

Biljettpris enligt zontaxa, se tab. B sid. 6. Genomgående zonberäkning tillsammans med tab. 95 och 96.

Landeryd—Falköping-Ranten.

Km.	Station	Gt. 50	Pt. 42	Gt. 46	Gt. 48
	Fr. Nässjö 95	...	...	...	...
	» Jönköp. Hamn 96	...	...	...	...
	» Värnamo 95	...	...	...	...
	» Hälsingb.F. 147,95	...	551	...	106
	» Halmstad 95	...	925	...	406
Km.	Västra Centralbanan, spårv. 1.435.	Gt. 50 II III	Pt. 42 II III	Gt. 46 II III	Gt. 48 II III
	Fr. Landeryd	...	1102	...	547
5	» Broaryd	...	1111	...	604
15	» Smål. Burseryd	...	1122	...	633
21	» Hällabäck	...	1131	...	654
29	» Ekefors	...	1141	...	719
33	» Sjötofta	...	1149	...	736
40	» Ambjörnarp	...	1159	...	800
48	» Östra Tranemo	...	1209	...	823
54	Till Limmared	...	1217	...	835
	Till Falkenberg 91	...	900	...	...
	» Värnamo 80	...	...	...	...
	» Borås N. 80	...	236	...	1020
	» B:s Göteborg 80	...	453	...	1150
	Fr. B:s Göteborg 80	...	810	1245	525
	» Borås N. 80	...	1017	255	740
	» Värnamo 80	...	...	1208	813
	» Falkenberg 91	...	728	1210	...
	Fr. Limmared	919	1220	410	929
62	» Månstadskulle	933	1229	428	944
70	» Vegby	948	1239	454	1002
78	» Åsunden	1002	1252	518	1028
84	Till Ulricehamn	1018	101	530	1040
		Gt. 44 II III			
	Fr. Ulricehamn	715	106	710	...
92	» Lena	734	116	730	...
97	» Dalum	754	123	800	...
101	» Blidsberg	807	128	813	...
108	» Trädet	827	136	832	...
113	Till Åsarp	837	142	842	...
	Till Vartofta 68	...	240	...	...
	» Tidaholm 68	...	354	...	...
	» Jönköping 24	...	401	...	...
	Fr. Tidaholm 68	...	...	1230	...
	» Vartofta 68	...	...	150	...
	» Jönköping 24	...	...	1145	...
	Fr. Åsarp	847	142	847	...
119	» Kinnarp	904	150	902	...
121	» Slutarp	911	165	909	...
130	» Falköpings stad	932	207	932	...
131	Till Falköping-Rant.	935	210	935	...
	Till Göteborg S. J. 21 a	740	705	702:	...
	» Jönköping 24	110	401	548:	...
	» Skara 78	1236	503	809:	...
	» Lidköping 78	150	555	915:	...
	» Hjo 66	1225	435	805:	...
	» Örebro 21 a, 23	301	618	550:	...
	» Stockholm C. 21 a	623	910	755:	...

95. Nässjö—Halmstad.

Km.	Station		Pt. 1		Gt. 3		Bt. 19		
	Fr. Stockholm C. 20 a	...	:1020	...	...	...	1027		
	» Linköping 20 a	...	328	...	451	...	245		
	» Eksjö 98	...	600	...	815	...	407		
Km.	Halmstad-Nässjö jv., spårv. 1.435.		Pt. 1 II III		Gt. 3 II III		Bt. 19 II III		
	Fr. Nässjö	...	659	...	1010	...	520		
5	» Bodaberg	...	|	...	×	...	×		
9	» Fredriksdal	...	713	...	1028	...	535		
13	» Stolpen	...	×	...	×	...	×		
19	» Malmbäck	...	731	...	1114	...	553		
25	» Västanå		×	...	×	...	×		
28	» Söräng	Pt. 9A	|	...	×	...	×		
35	» Hok	II III	757	...	1220	...	620		
44	Till Vaggeryd (96)	S.o.H.	810	...	1239	...	633		
	Till Jönköpings H. 96	...	1115	...	458	...	935		
	Fr. Jönköpings H. 96	705	700	...	935	...	500		
	Fr. Vaggeryd	835	821	...	110	...	643		
53	» Skillingaryd	850	836	...	157	...	700		
62	» Klefshult	ank	849	...	218	...	713		
73	» Hörle	...	906	...	244	...	733		
81	Till Värnamo 80	...	918	...	300	...	747		
	Till Ljungby 146	...	1036	...	...	...	...		
	» Hälsingb. 146, 142	...	240	...	...	...	...		
	Fr. Ljungby 146	...	...	...	845	...	536		
	Fr. Värnamo 80	...	922	...	340	...	815		
91	» Kärda	...	937	...	406	...	833		
97	» Forsheda	...	950	...	435	...	849		
103	» Bredaryd	Gt. 15	1000	Gt. 17	500	...	902		
112	Till Reftele	II III	1014	II III	521	...	918		
	Till Gislaved	...	1127	...	720	...	...		
Km.	Fr. Gislaved	840	...	400	...	...	...		
6	» Anderstorp	908	...	430	...	...	...		
19	Till Reftele	935	...	457	...	...	...		
	Fr. Reftele	...	1015	...	531	...	921		
123	» Smålandsstenar	...	1033	...	620	...	944		
129	» Skeppshult	...	1042	...	638	...	954		
137	Till Landeryd	...	1055	...	659	...	1009		
	Till Borås N. 80	...	236	...	...	...	...		
	» B:s Göteborg 80	...	453	...	...	...	...		
	» Ulricehamn 93	...	101	...	...	...	...		
	» Falköping-R. 93	...	210	...	...	Pt. 41			
	» Stockholm C. 21 b	...	910	...	...	II III			
	Fr. Stockholm C. 21 a	...	...	...	...	1233			
	» Falköping-R. 93	...	...	...	...	713			
	» Ulricehamn 93	...	515	...	...	821			
	» B:s Göteborg 80	Gt. 5	...	Gt. 31	...	525			
	» Borås 80	II III	...	III	...	740			
	Fr. Landeryd	535	1100	1200	725	1014	←		
149	Till Kinnared	600	1119	1230	750	1035	...		
	Till Ätran	...	1232	634	...	...	...		
Km.	Fr. Ätran	Gt. 61 II III	925	Gt. 63 II III	340	...	...		
6	» Fegen		952	...	407	...	...		
9	» Skogsgärde		×	...	×	...	...		
15	» Åhylte		×	...	×	...	...		
18	Till Kinnared		1026	...	440	...	...		
	Fr. Kinnared	608	1120	1246	758	1035	Bt. 33	Bt. 29	
157	Till Torup	625	1132	110	815	1047	II III	II III	
	Till Hyltebruk	...	1255	625	852	S.o.H.	Lörd.	S.o.H.	
Km.	Fr. Hyltebruk	Gt. 35 II III	930	Gt. 37 II III	400	...	625	730	
8	» Rydöbruk		1005		437	...	640	744	
12	Till Torup		1015		447	...	648	752	
	Fr. Torup	657	1133	140	825	1048	...		
166	» Fröslida	721	1148	217	846	×	...		
173	» Johansfors	737	1159	241	900	×	...		
177	» Oskarsström	800	1207	347	915	1118	...		
181	» Sennan	811	1214	403	925	×	...		
185	» Åled	821	1221	426	935	×	...		
191	» Sperlingsholm	836	1231	448	948	×	...		
196	Till Halmstad	848	1239	500	1000	1150	...		
	Till Göteborg B:s 148	742	634	...	420:	420:	...		
	» HälsingborgF. 147	308	332	838	655:	655:	...		
	» Köpenh. H. (Nordb.)	533	533	1032	856:	856:	...		
	» Malmö 148	527	527	932	736:	736:	...		
	» Varberg 148	1220	354	1046	257:	251:	...		

Biljettpris enligt zontaxa, se tab. B sid. 6. (Genomgående zonberäkning tillsammans med tab. 93 och 96).

Halmstad—Nässjö.

Km.	Station		Gt. 4	Pt. 42	Gt. 32	Pt. 2	Bt. 6	
	Fr. Malmö 148	...	:1015	:1015	738	1032	...	
	» Köpenh. H. (Nordb.)	...	:905	:905	657	1055	...	
	» HälsingborgF. 147	...	:1102	551	844	106	...	
	» Göteborg B:s 148	...	133	133	...	1000	333	
	» Varberg 148	...	257	540	...	1122	457	
Km.	Halmstad-Nässjö jv., spårv. 1.435.		Gt. 4 II III	Pt. 42 II III	Gt. 32 III	Pt. 2 II III	Bt. 6 II III	
	Fr. Halmstad	...	505	925	1140	406	628	
5	» Sperlingsholm	...	517	×	1200	415	642	
11	» Åled	...	531	×	1223	425	656	
15	» Sennan	...	541	×	1239	432	706	
19	» Oskarsström	...	606	956	140	439	726	
23	» Johansfors	...	618	×	156	446	737	Bt. 30
30	» Fröslida	...	635	×	224	456	757	II III
39	Till Torup	...	656	1028	247	511	817	S.o.H.
Km.	Fr. Torup	Bt. 34 II III	Lördagar 727	1145	Gt. 36 II III	524	Gt. 38 II III	830
5	» Rydöbruk		748	1237		608		839
12	Till Hyltebruk		800	1255		625		852
	Fr. Hyltebruk		Lörd. 625	930	...	400	...	
	Fr. Torup	...	709	1029	312	512	825	
47	Till Kinnared	...	727	×	337	524	842	
Km.	Fr. Kinnared	...	Gt. 62 II III	1130	Gt. 64 II III	527	...	
3	» Åhylte	...		×		×	...	
9	» Skogsgärde	...		×		×	...	
12	» Fegen	...		1217		619	...	
18	Till Ätran	...		1232		634	...	
	Fr. Ätran	...	...	925	...	340	...	
	Fr. Kinnared	...	742	×	355	524	858	
59	Till Landeryd	...	809	1100	430	543	928	
	Till Borås N. 80	...	...	236	...	1020	...	
	» B:s Göteborg 80	...	...	453	...	1150	...	
	» Ulricehamn 93	...	...	101	...	1040	...	
	» Falköping-R. 93	Bt. 20	...	210	...	...	...	
	» Stockholm C. 21 b	II III	...	910	...	...	...	
	Fr. Stockholm C. 21 a	:1233	...	...	...	...	...	
	» Falköping-R. 93	:628	Halmstad	...	...	...	...	
	» Ulricehamn 93	...	...	...	...	515	...	
	» B:s Göteborg 80	...	...	...	...	...	...	
	» Borås N. 80	...	...	...	...	...	...	
	Fr. Landeryd	545	830	...	...	544	...	
67	» Skeppshult	604	855	...	...	568	...	
73	» Smålandsstenar	618	924	Gt. 16	Gt. 18	607	...	
84	Till Reftele	639	950	II III	II III	624	...	
Km.	Fr. Reftele	...	...	1030	630	...	...	
13	» Anderstorp	...	...	1112	707	...	...	
19	Till Gislaved	...	...	1127	720	...	...	
	Fr. Gislaved	...	840	...	...	400	...	
	Fr. Reftele	643	1015	...	...	625	...	
93	» Bredaryd	702	1046	...	...	640	...	
99	» Forsheda	714	1117	...	...	650	...	
105	» Kärda	726	1137	...	...	700	...	
115	Till Värnamo 80	746	1159	...	...	715	...	
	Till Ljungby 146	1036	308	...	...	...	...	
	Fr. Hälsingb. 142, 146	...	:700	...	...	728	...	
	» Ljungby 146	...	845	...	...	536	...	
	Fr. Värnamo 80	810	1255	...	...	712	Pt. 98	
123	» Hörle	825	114	...	...	731	II III	
134	» Klefshult	849	140	...	...	748	S.o.Hd	
143	» Skillingaryd	915	211	...	...	801	900	
152	Till Vaggeryd (96)	931	230	...	...	815	918	
	Till Jönköpings H. 96	1115	458	...	...	935	...	
	Fr. Jönköpings H. 96	700	935	...	...	705	...	
	Fr. Vaggeryd	956	250	...	...	823	...	
161	» Hok	1019	314	...	...	837	...	
168	» Söräng	×	×	...	...	|	...	
171	» Västanå	×	×	...	...	×	...	
177	» Malmbäck	1102	355	...	...	904	...	
183	» Stolpen	×	×	...	...	×	...	
187	» Fredriksdal	1132	423	...	...	923	...	
191	» Bodaberg	×	×	...	...	|	...	
196	Till Nässjö	1152	445	...	...	936	...	
	Till Eksjö 98	127	545	...	...	1025	...	
	» Linköping 20 b	234	1116	...	...	129:	...	
	» Stockholm 20 b	646	...	...	...	658:	...	

Direkta vagnar mellan Jönköpings Hamn och Hälsingborg C. i tågen N:ris 1 och 2 (via Värnamo—Åstorp). Direkta vagnar mellan Falköping-Ranten—Halmstad i tågen N:ris 41 och 42. D:o

94. Säfsjö—Hvetlanda—Målilla.

Km.	Station	№ 1	№ 3	№ 5	№ 7
	Fr. Malmö 20 b	...	730	730	300
	» Stockholm 20 a	1000	...	1027	...
	» Jönköping 24, 20 a	554	757	406	...
Km.	Hvetlanda—Säfsjö järnv., spårv. 0.891.	№ 1	№ 3	№ 5	№ 7
	Fr. Säfsjö	750	1200	610	900
5	» Gåfvan	×801	×1212	×621	×911
9	» Hultagård	812	1223	632	922
13	» Lannaskede br.	823	1235	641	933
16	» Landsbro	836	1248	654	945
20	» Myresjö	849	100	704	955
24	» Hällinge	856	110	715	1025
26	» Hultaby	×901	×115	×721	×1011
30	Till Hvetlanda	910	125	730	1020
Km.	Hvetlanda—Målilla jv., spårv. 0,891.	№ 21	№ 23	№ 25	
	Fr. Hvetlanda	720	320	745	...
4	» Flugeby	729	331	755	...
9	» Holsby br.	740	345	805	...
13	» Alsheda	750	401	813	...
15	» Bruksgården	×754	×406	×820	...
17	» Ädelfors	801	416	827	...
23	» Tälläng	816	435	842	...
29	» Kvillsfors	833	459	854	...
37	» Järnforsen	855	530	Ank.	...
46	» Gårdveda	916	555	...	...
49	» Målilla by	×921	×603	...	...
51	Till Målilla	926	608	...	...
	Till Oskarshamn 98	1105	905	...	...

Biljettpris enligt zontaxa AD å Hv. S. J. och enligt zontaxa D å Hv. M. J.

Målilla—Hvetlanda—Säfsjö.

Km.	Station		№ 22	№ 24	№ 26	
	Fr. Oskarshamn 98	...	...	810	455	...
Km.	Hvetlanda-Målilla jv., spårv. 0.891.		№ 22	№ 24	№ 26	
	Fr. Målilla	...	...	1010	755	...
3	» Målilla by	...	...	×1016	×800	...
5	» Gårdveda	...	...	1025	808	...
14	» Järnforsen	...	...	1052	831	...
22	» Kvillsfors	...	733	1118	854	...
28	» Tälläng	...	746	1134	910	...
34	» Ädelfors	...	802	1154	926	...
36	» Bruksgården	...	×808	×1200	×930	...
38	» Alsheda	...	814	1209	938	...
42	» Holsby br.	...	827	1223	952	...
47	» Flugeby	...	838	1235	1000	...
51	Till Hvetlanda	...	848	1245	1010	...
Km.	Hvetlanda-Säfsjö jv., spårv. 0.891.	№ 2	№ 4	№ 10 (Tisdagar)	№ 6 (Dagl. utom Tisd.)	№ 8
	Fr. Hvetlanda	550	920	140	400	655
4	» Hultaby	×558	×920	×148	×411	×703
6	» Hällinge	608	937	156	419	714
10	» Myresjö	617	948	207	431	724
14	» Landsbro	631	1003	220	446	738
17	» Lannaskede br.	642	1013	230	455	748
21	» Hultagård	653	1024	240	506	758
25	» Gåfvan	×703	×1034	×249	×516	×808
30	Till Säfsjö	715	1045	300	528	820
	Till Jönköping 20 b, 24	...	109	654	...	1045
	» Stockholm 20 b	623	646	...	...	658
	» Malmö 20 a	1258	808	938	938	...

STADSHOTELLET
ULRICEHAMN.
Centralt beläget : vid St. torget
Innehafvare: Karl E. Ekegrén
rekommenderas.
Fullständiga rättigheter.
Centraluppvärmning.
Elektrisk belysning.
Telefon i resanderummen.
Förstklassiga lokaler.
Uppackningsrum.
GODT BORD.
Ljusa och trefliga rum från 1.50 till högre priser.
I ULRICEHAMN.

ZONTAXA.

Zon	Kilom.	Enk. bilj. II	Enk. bilj. III
1	1—6	0,30	0,20
1½	7—9	0,45	0,30
2	10—12	0,60	0,40
2½	13—14	0,65	0,50
3	15—17	0,90	0,60
3½	18—19	1,05	0,70
4	20—21	1,20	0,80
4½	22—24	1,35	0,90
5	25—27	1,50	1,00
5½	28—30	1,65	1,10

Sön- o. Helgdagar försäljas biljetter mot n afgift af 1½ gång afgiften för vanlig enkel bilj. mellan alla stationer som berättiga till återresa samma dag som biljetten köpts.

96. Jönköpings Hamn-Vaggeryd.

Km.	Station	Pt. 7	Gt. 11	Gt. 39	Bt. 13	Pt. 9
	Fr. Stockholm 20 a, 24	:907	:1000	via Nässjö		1027
	» Göteborg S.J. 21 b, 24	:1010	...	731	1211	...
Km.	Halmstad—Nässjö järnv., spårv. 1.435.	Pt. 7 II III	Gt. 11 II III	Gt. 39 III	Bt. 13 II III	Pt. 9 II III
	Fr. Jönköpings Hamn	700	936	310	500	705
5	» Ljungarum	|	×	×	×	×
6	» Hofslätt	711	1000	329	511	717
9	» Norrahammar	721	1045	347	522	727
13	» Smålands Taberg	732	1120	419	533	738
16	» Månsarp	739	1139	429	545	745
22	» Ekeryd	749	1158	ank.	559	755
26	» Bratteborg	755	1212	...	607	801
31	» Byarum	803	1226	...	618	809
35	Till Vaggeryd	810	1235	...	628	816
	Till Nässjö 95	1152	445	...	...	936
	» Stockholm C. 95, 20 b	646	...	...	...	658:
	» Värnamo 95	918	300	...	747	...
	» Ljungby 95, 146	1036	...	...	...	...
	» Hälsingb. C. 95, 146, 142	240	...	...	...	...
	» Halmstad 95	1239	1000	...	1150	...

Biljettpris enligt zontaxa, se tab. B sid. 6. Genomg. zonberäkning tills. med tab. 93 o. 95.

Direkta vagnar mellan Jönköpings Hamn och Hälsingb. C. i tågen N:ris 7 o. 8 (via Ljungby).

Vaggeryd—Jönköpings Hamn.

Km.	Station	Pt. 10	Bt. 14	Gt. 12	Gt. 40	Pt. 8
	Fr. Stockholm 20 a, 95	...	:1000	...	...	1027
	» Nässjö 95	...	659	1010	...	520
	» Halmstad 95	Landeryd	545	505	...	406
	» Hälsingb. C. 142, 146, 94	...	...	...	...	128
	» Ljungby 146, 95	...	...	845	...	536
	» Värnamo 95	...	810	1255	...	712
Km.	Halmstad—Nässjö järnv., spårv. 1.435.	Pt. 10 II III	Bt. 14 II III	Gt. 12 II III	Gt. 40 III	Pt. 8 II III
	Fr. Vaggeryd	635	945	300	...	828
4	» Byarum	642	955	316	...	835
9	» Bratteborg	650	1006	337	...	848
13	» Ekeryd	656	1014	352	...	849
19	» Månsarp	706	1028	410	450	900
22	» Smålands Taberg	718	1037	421	510	908
26	» Norrahammar	721	1052	433	545	916
29	» Hofslätt	728	1101	442	603	923
30	» Ljungarum	×	×	×	×	|
35	Till Jönköpings Hamn	742	1115	458	620	935
	Till Göteborg S. J. 24, 21 a	740	705	907	...	702:
	» Stockholm 24, 20 b	623	910	658:	v Nässjö	755:

97. Smålands Anneberg—Ormaryd.

Km.	Anneberg—Ormaryds järnv., spårvidd 0.600.	Bt. 1	Bt. 3	Bt. 5	Bt. 7 (Lörd. o. Sönd.)
	Fr. Smålands Anneberg	650	1020	350	625
	» Bokdungen	×	×	×	×
	» Muntarp Kärr	×	×	×	×
7	Till Ormaryd	712	1042	412	647
	Till Eksjö 98	733	1124	545	720
	» Nässjö 98	911	1212	440	922
	» Jönköping 24	1133	119	654	1043

Ormaryd—Smålands Anneberg.

Km.	Station	Bt. 2	Bt. 4	Bt. 6	Bt. 8 (Lörd. o. Sönd.)
	Fr. Jönköping 24	554	757	1024	406
	» Nässjö 98	703	1030	1240	625
	» Eksjö 98	600	1141	407	...
Km.	Anneberg—Ormaryds järnv., spårvidd 0.600.	Bt. 2	Bt. 4	Bt. 6	Bt. 8
	Fr. Ormaryd	745	1200	425	700
	» Muntarp Kärr	×	×	×	×
	» Bokdungen	×	×	×	×
7	Till Smålands Anneberg	807	1222	447	722

98. Nässjö—Oskarshamn.

Km.	Station	St. 1	Gt. 11	St. 17 / Gt. 9	Gt. 3	Gt. 13	St. 7	Gt. 5	Gt. 15
	Fr. Stockholm 20 a	1000	...	...	...	...	1027	...	...
	» Göteborg 21 b, 24	1010	...	353	...	...	1211	...	...
	» Jönköping 24	554	...	858	757	1024	406	...	...
	» Malmö 20 b	1020	...	300	...	730	734	...	...
	» Halmstad 95	...	...	406	Landeryd	545	505	...	...
Km.	Nässjö-Oskarshamns jv., spårv. 1.435.	St. 1 I III	Gt. 11 III	St. 17 I III	Gt. 3 I III	Gt. 13 I III	St. 7 I III	Gt. 5 III	Gt. 15 I III
	Fr. Nässjö	703	...	957	1030	1240	515	625	...
12	» Ormaryd	720	...	×1012	1109	107	532	658	...
	Brevik	×	...	×	×	×	|	×	...
21	Till Eksjö	733	...	1025	1124	127	545	720	...
	Fr. Eksjö	736	905	...	...	...	548	...	135
31	» Hult	751	934	...	...	...	603	...	208
41	» Bruzaholm	805	1008	...	...	...	617	...	253
45	» Hjältevad	812	1031	...	...	...	624	...	316
50	» Ingatorp	819	1116	...	...	...	631	...	341
54	» Vallnäs	826	1133	...	...	...	×637	...	357
61	» Mariannelund	836	1225	...	...	...	648	...	431
65	» Emarp	×842	1240	...	...	...	×654	...	446
72	» Lönneberga	853	111	...	...	...	706	...	514
	» Råsa	×	×	...	...	...	×	...	×
83	Till Hultsfred	908	142	...	...	...	721	...	545
	Till Västervik 65	1215	...	...	...	...	950	...	...
	» Linköping 69	215	...	...	...	...	1052	...	...
	» Vimmerby 69	1058	...	...	...	...	800	...	...
	Fr. Vimmerby 69	827	...	...	...	...	602	...	...
	» Linköping 69	520	...	Gt. 9	...	...	300	...	...
	» Västervik 65	635	...	III	...	...	400	...	...
	Fr. Hultsfred	922	230	505	...	...	728	...	...
91	» Hagelsrum	×933	250	526	...	...	×739	...	...
95	Till Målilla	939	300	535	...	...	745	...	...
	Till Hvetlanda 94	1245	...	...	...	...	1010	...	...
	Fr. Hvetlanda 94	720	...	...	...	...	320	...	...
	Fr. Målilla	943	330	601	...	...	747	...	...
98	» Rosenfors	×948	340	619	...	...	×752	...	...
103	» Mörlunda	956	412	638	...	...	801	...	...
109	» Ryningsnäs	1005	437	657	...	...	×809	...	...
116	» Lillsjödal	1015	505	729	...	...	×818	...	...
120	Till Berga	1021	515	739	...	...	824	...	...
	Till Kalmar 107	100	...	...	...	...	1050	...	...
	Fr. Kalmar 107	630	...	630	...	...	250	...	...
	Fr. Berga	1024	560	854	...	...	827	...	...
127	» Bohult	1035	615	912	...	...	×837	...	...
132	» Möckhult	1048	631	927	...	...	×844	...	...
140	» Forshult	1054	654	946	...	...	×854	...	...
148	Till Oskarshamn	1105	713	1005	...	...	905	...	...

Gt. 15 och Gt. 9: Söckendagar.

Biljettpris enligt zontaxa, se tab. B sidan 6. Tur och retur (gällande afstämplingsdagen) 50 % mer.

Oskarshamn—Nässjö.

Km.	Nässjö-Oskarshamns jv., spårv. 1.435.	St. 8 I III	St. 2 I III				Gt. 10 III		Gt. 14 III
	Fr. Oskarshamn	810	455	...	...	...	530	...	1200
8	» Forshult	823	508	...	...	...	555	...	1225
16	» Möckhult	834	519	...	...	...	619	...	1248
21	» Bohult	×842	528	...	...	...	635	...	106
28	Till Berga	854	540	...	...	...	656	...	124
	Till Kalmar 107	100	1050	...	...	...	...	...	735
	Fr. Kalmar 107	630	250	...	...	...	...	...	900
	Fr. Berga	858	543	...	...	...	734	...	155
32	» Lillsjödal	905	550	...	...	...	753	...	214
39	» Ryningsnäs	915	600	...	...	...	815	...	235
45	» Mörlunda	924	609	...	...	...	841	...	300
50	» Rosenfors	932	617	...	...	...	903	...	320
53	Till Målilla	937	622	...	...	...	911	...	329
	Till Hvetlanda 94	1245	1010	...	...	...	1245	...	...
	Fr. Hvetlanda 94	720	320	...	...	...	720	...	...
	Fr. Målilla	939	624	...	...	...	1000	...	358
57	» Hagelsrum	×944	629	...	...	...	1014	...	418
65	Till Hultsfred	955	640	...	...	...	1030	...	430
	Till Västervik 65	1215	950	...	...	...	...	...	...
	» Linköping 69	215	1052	...	...	...	...	...	...
	» Vimmerby 69	1058	800	...	...	...	...	...	...
	Fr. Vimmerby 69	827	602	...	...	...	...	...	...
	» Linköping 69	530	300	...	Gt. 12	...	...	...	...
	» Västervik 65	635	400	...	I III	...	...	...	...
	Fr. Hultsfred	1007	651	...	430	...	1108	...	...
	» Råsa	×	×	...	×	...	×	...	...
76	» Lönneberga	1023	708	...	504	...	1151	...	...
83	» Emarp	×1033	×721	...	522	...	1214	...	...
87	» Mariannelund	1039	730	...	544	...	1244	...	...
94	» Vallnäs	1050	743	...	601	...	107	...	...
98	» Ingatorp	1056	751	...	620	...	131	...	...
103	» Hjältevad	1103	800	...	631	...	154	...	...
107	» Bruzaholm	1111	809	...	651	...	230	...	...
117	» Hult	1126	826	St. 16	712	Gt. 4	302	St. 6	...
127	Till Eksjö	1138	842	I III	734	I III	325	I III	...
	Fr. Eksjö	1141	846	600	→→	815	440	407	...
	Brevik	|	×	|	...	×	×	×	...
136	» Ormaryd	1150	904	617	...	848	532	428	...
148	Till Nässjö	1212	922	638	...	911	600	440	...
	Till Halmstad 95	...	...	1239	...	1000	...	1150	...
	» Malmö 20 a	...	714	1258	...	808	...	938	...
	» Jönköping 24	109	1043	752	...	1133	...	654	...
	» Göteborg 24, 21 a	705	702	140	...	705	...	1150 v. Värnamo	
	» Stockholm 20 b	646	658	...	...	623	...	...	...

Gt. 14 och Gt. 12: Söckendagar.

99. Oskarshamn—Ruda.

Km.	Ruda—Oskarshamns jv., spårv. 0.891.	Pt. 3	Bt. 5	Bt. 1
	Fr. Oskarshamn	950	300	615
	» Sörvik	×	×	×
8	» Skorpetorp	1005	323	738
13	» Grönskog	1014	340	755
	» Kumlemar	|	|	|
20	» Fliseryd	1026	359	813
	» Kvillegärde	|	|	|
23	» Finsjö	1033	411	826
28	» Ekhult	1042	423	838
33	Till Ruda	1050	435	845
	Till Mönsterås 106	1215	...	1000
	» Kalmar 107	100	...	1047
	» Berga 107	...	535	948

Ruda—Oskarshamn.

Km.	Station	Pt. 2	Bt. 4	Bt. 6
	Fr. Berga 107	605	1030	...
	» Kalmar 107	635	...	250
	» Mönsterås 106	705	...	325
Km.	Ruda—Oskarshamns jv., spårv. 0.891.	Pt. 2	Bt. 4	Bt. 6
	Fr. Ruda	830	1120	505
5	» Ekhult	839	1132	518
10	» Finsjö	848	1146	532
	» Kvillegärde	|	|	|
13	» Fliseryd	855	1158	545
	» Kumlemar	|	|	|
20	» Grönskog	907	1218	601
25	» Skorpetorp	916	1232	620
	» Sörvik	×	×	×
33	Till Oskarshamn	930	1250	640

Biljettpris enligt zontaxa I sid. 6.

SV. KOMM. den 3 Aug. 1912.

100. Älmhult—Olofström—Sölvesborg.

Km.	Station	Bt. 3	Bt. 5	Pt. 1
	Fr. Stockholm 20 a	:825	:1000	1027
	» Växiö 101	...	750	545
	» Göteborg ö. Alfvesta 80	...	...	1245
	» Malmö 20 a	...	730	300
	Sölvesborg—Olofstr.—Älmhults j., sprv. 1,435.			
	Fr. Älmhult	500	1030	730
4	» Fälhult	×508	×1038	×738
10	» Hökön	521	1057	750
14	» Kärraboda	529	1109	758
19	» Dufhult	540	1122	×808
21	» Lönsboda	542	1141	812
25	» Gylsboda	604	1210	822
27	» Esseboda	×608	×1214	×824
35	» Vilshult	628	1235	842
42	Till Olofström	640	1249	852
	Till Karlshamn 119	...	525	...
	Fr. Karlshamn 119	...	...	...
	Fr. Olofström	649	105	853
47	» Jämshögsby	700	121	902
50	» Östafors	708	131	×908
54	» Näsum	727	147	916
58	» Axeltorp	742	200	924
60	» Barnakälla	×746	†	×928
64	» Håkanryd	756	216	936
72	Till Sölvesborg	810	230	950
	Till Malmö 119, 20 a (öfver Hessleholm)	*1258	928	1049:
	» Kristianstad 119	920	600	740:
	» Karlshamn 119	1255	525	...
	» Ronneby 119	214	752	...
	» Karlskrona 119	315	940	...

Bt. 5: S. o. Hd. af- o. påstigning. Stationerna Olofström—Sölvesborg: öfver Hessleholm.

Biljettpris: lokaltrafik taxa E, sid. 6; i samtrafik nedanstående.

Kilom	II	III
1—5	0,30	0,20
6—7	0,45	0,30
8—10	0,60	0,40
11—12	0,75	0,50
13—15	0,90	0,60
16—17	1,05	0,70
18—20	1,20	0,80
21—22	1,35	0,90
23—25	1,50	1,00
26—27	1,65	1,10
28—30	1,80	1,20
31—32	1,95	1,30
33—35	2,10	1,40
36—37	2,25	1,50
38—40	2,40	1,60
41—42	2,55	1,70
43—45	2,70	1,80
46—47	2,85	1,90
48—50	3,00	2,00
51—53	3,15	2,10
54—56	3,30	2,20
57—59	3,45	2,30
60—62	3,60	2,40
63—65	3,75	2,50
66—68	3,90	2,60
69—71	4,05	2,70
72—74	4,20	2,80

Sölvesborg—Olofström—Älmhult.

Km.	Station	Bt. 4	Bt. 6	Pt. 2	Pt. 8
	Fr. Karlskrona 119	...	...	1000	105
	» Ronneby 119	..	545	1100	215
	» Karlshamn 119	...	850	1223	350
	» Kristianstad 119	:920	1055	125	635
	» Malmö 20 b, 119	:600	734	*840	310
	Sölvesb.—Olofström—Älmhults j., sprv. 1,435.				
	Fr. Sölvesborg *	630	1200	332	745
8	» Håkanryd	646	1217	347	801
12	» Barnakälla	×655	×1226	×355	810
14	» Axeltorp	708	1238	359	814
18	» Näsum	720	1258	407	822
22	» Östafors	729	109	×415	831
25	» Jämshögsby	737	125	428	839
30	Till Olofström	746	135	431	847
	Till Karlshamn 119	...	...	...	...
	Fr. Karlshamn 119	...	1223	...	350
	Fr. Olofström	754	202	435	854
37	» Vilshult	810	227	449	908
45	» Esseboda	826	244	×503	×922
47	» Gylsboda	832	303	508	927
51	» Lönsboda	842	327	517	936
53	» Dufhult	×846	335	×521	941
58	» Kärraboda	857	351	532	952
62	» Hökön	905	404	540	1000
68	» Fälhult	×917	×422	×552	×1012
72	Till Älmhult	925	430	600	1020
	Till Malmö 20 a	1258	...	928	...
	» Göteborg ö. Alfvesta 80	453	...	1150	...
	» Växiö 101	1130	...	807	610:
	» Stockholm 20 b	646	...	658:	929:

* öfver Hessleholm. Bt. 6: Söckendagar. Pt. 2 and Pt. 8: Sön- och helgd.

105. Växjö—Virserum.

Km.	Station	Bt. 25	Bt. 29	Bt. 27
	Fr. Stockholm 20 a, 101	:825	:1000	...
	» Göteborg B:s 80, 101	...	)620	810
	» Malmö 20 b, 101	:1020	†625	730
	Växjö—Klafreström—Åsheda j., sprv. 0,891.			
	Fr. Växjö	635	1050	400
6	» Evedal	648	1106	415
	Sandsbro	×	×	×
16	» Norrgårda	709	1128	437
	Rottneskvarn	×	×	×
21	» Rottne	721	1144	454
25	» Brittatorp	734	1158	508
33	» Braås	754	1226	532
40	» Sandreda	808	1244	550
44	» Klafreström	822	100	602
47	» Norrhult	829	110	618
53	» Flybo	841	126	635
60	» Åsheda	905	140	700
	Sissehult	×	ank.	×
69	» Hultanäs	931	...	726
75	» Triabo	952	...	747
82	» Mosstorp	1010	...	805
87	Till Virserum	1022	...	817

) Värnamo. † Hessleh.

Virserum—Växjö.

Km.	Station	Bt. 25 a	Bt. 26 b	Bt. 30
	Växjö—Klafreström—Åsheda j., sprv. 0,891.			
	Fr. Virserum	415	525	...
5	» Mosstorp	428	540	...
12	» Triabo	442	602	...
18	» Hultanäs	458	628	...
	Sissehult	×	×	...
27	» Åsheda	522	652	1045
34	» Flybo	536	706	1103
40	» Norrhult	549	719	1118
43	» Klafreström	601	731	1131
47	» Sandreda	610	740	1144
54	» Braås	628	758	1217
62	» Brittatorp	649	819	1240
66	» Rottne	657	827	1252
	Rottneskvarn	×	×	×
71	» Norrgårda	710	838	107
	Sandsbro	×	×	×
81	» Evedal	729	857	130
87	Till Växjö	742	910	145
	Till Malmö 101, 20 a	1258	808	†754
	» Göteborg B:s 101, 80	...	...	†Hess-
	» Stockholm 101, 20 b	646	646	leholm

Bt. 25 a: Helgfria onsd. och lörd. Bt. 26 b: Dagl. utom helgfr. O. o. L.

Biljettpris för Växjö—Alfvesta, Växjö—Virserums o. Växjö—Tingsryds järnvägar.

Kilom.	II	III
1—6	0,30	0,20
7—9	0,45	0,30
10—12	0,60	0,40
13—15	0,75	0,50
16—18	0,90	0,60
19—21	1,05	0,70
22—24	1,20	0,80
25—27	1,35	0,90
28—30	1,50	1,00
31—33	1,65	1,10
34—36	1,80	1,20
37—39	1,95	1,30
40—42	2,10	1,40
43—45	2,25	1,50
46—48	2,40	1,60
49—51	2,55	1,70
52—54	2,70	1,80
55—57	2,85	1,90
58—60	3,00	2,00
61—66	3,30	2,20
67—72	3,60	2,40
73—78	3,90	2,60
79—84	4,20	2,80
85—90	4,50	3,00

Sön- och helgdagar tur- och retur $1^1/_2$ biljett.

101 o. 102. Karlskrona—Växjö—Alfvesta.

Km.	Station	Gt. 12	Gt. 8	St. 4	Bt. 18	Pt. 6	Bt. 16	Gt. 10	St. 2
	Fr. Ronneby 119	†ö. Gullberna			705	1055	†220	220	455
	Karlskrona—Växjö j., spårv. 1,435.								
	Fr. Karlskrona	...	510	635	1000	200	315	400	720
4	» Sunna	...	×	×	1008	×	323	410	×
	» Gullberna	...	|	×	×	×	×	×	|
7	» Torskors	...	526	647	1014	215	329	419	733
13	» Rödeby	...	541	656	1026	226	341	436	742
19	» Spjutsbygd	...	557	707	1038	238	353	458	752
26	» Näfragöl	...	613	720	till	251	till	510	805
32	» Holmsjö	...	636	730		303		531	815
36	» Fur	...	S.o.H.×	|	...	|	...	540	|
39	» Saleboda	...	652	743	...	319	...	560	828
46	» Visselfjärda	...	713	753	...	332	...	613	838
49	» Linnefors	...	×	|	...	×	...	×	|
57	Till Emmaboda	...	735	808	...	351	...	638	853
	Till Kalmar 108	...	...	955	...	...	...	...	1042
	Fr. Kalmar 108	...	...	700	...	245	...	...	650
	Fr. Emmaboda	440	831	820	...	407	...	...	901
64	» Moshult	500	846	829	...	417	...	...	910
69	» Skruf	515	906	836	...	425	...	...	918
	» Tjugosjö	×	×	|	...	|	...	...	|
80	Till Lessebo	527	928	855	...	441	...	...	937
	Till Kosta 110	...	...	945	...	612	...	...	...
	Fr. Kosta 110	...	...	740	...	330	...	...	...
	Fr. Lessebo	544	942	856	...	441	...	...	937
89	» Hofmantorp	618	1017	910	...	455	...	...	950
	» Fägerstad	|	|	×	...	|	...	...	|
101	» Åryd	650	1052	927	...	512	...	...	1027
	» Billa	×	×	|	...	×	...	...	|
114	Till Växjö	716	1118	945	...	532	...	...	1022
	Fr. Ronneby 119	†525	...	600	...	225	*Dagl.	"S.oH.	710
	» Karlsh. 116, 104, 103	†Tingsryd	610	*Åsheda		700	utom Hf.	Juni-	"820)
	» Virserum 105	415 Hf. O. o. L.	*525		1045	145	O. o. L.	Aug.	)Ryd
	Växjö—Alfvesta j., spårv. 1,435.				Pt. 14				
	Fr. Växjö	750	1155	1000	315	545	...	...	1020
5	» Räppe	801	1213	1008	325	554	...	...	×1037
10	» Gemla	813	1234	1016	338	608	...	...	1045
18	Till Alfvesta	830	1250	1027	355	615	...	...	1056
	Till Malmö 20 a	1258	808	...	§754	928	...	...	714:
	» Göteborg B:s 80 (Värnamo)	...	...	453	§Hess-	1150	...	...	...
	» Stockholm 20 b	...	...	646	leholm	658:	...	...	929:

Bt. 18 and Bt. 16: S. o. H. 16/6—1/9.

Direkta I o. II kl. sof- samt II o. III kl. sittvagnar Karlskrona—Sthlm i tåg № 2. (Stat. tåg 12.) Sthlm—Karlskrona i tåg № 1. (Stat. tåg 11). För 1:a kl. sofpl. tillkommer utöfver vanl sofv.-afgift kr. 1:75 *till* resp. *från* stationer å linj. Karlskrona—Vissefjärda, kr. 1:25 Emmaboda (Kalmar) Åryd o. kr. 0:25 Växjö—Gemla. Direkta vagnar Karlskrona, Kalmar—Göteborg i tåg № 6. Göteborg—Karlskrona, Kalmar i tåg № 3.

Biljettpris för Växjö—Alfvesta järnväg zontaxa B, sid. 6.

Biljettpris för Karlskrona—Växjö järnväg:

Kilom.	II	III
1—6	0,30	0,20
7—9	0,45	0,30
10—12	0,60	0,40
13—15	0,75	0,50
16—18	0,90	0,60
19—21	1,05	0,79
22—24	1,20	0,80
25—27	1,35	0,90
28—30	1,60	1,00
31—33	1,65	1,10
34—36	1,80	1,20
37—39	1,95	1,30
40—42	2,10	1,40
43—45	2,25	1,50
46—48	2,40	1,60
49—51	2,55	1,70
52—54	2,70	1,80
55—57	2,85	1,90
58—69	3,00	2,00
61—67	3,30	2,20
68—74	3,60	2,40
75—81	3,90	2,60
82—88	4,20	2,80
89—95	4,50	3,00
96—102	4,80	3,20
103—109	5,10	3,40
110—116	5,40	3,60

I zonerna $3^1/_2$—18 uttages dessutom ett biljett-tillägg af 5 öre pr biljett.

Alfvesta—Växjö—Karlskrona.

Km.	Station	Gt. 9	St. 1	Gt. 11	Pt. 5	Bt. 15	Gt. 7	St. 3	Pt. 13
	Fr. Stockholm 20 a	...	:805	:1000	)Vär-	"Hessle-	...	1027	...
	» Göteborg B:s 80	...	...	)620	namo	holm	810	1245	...
	» Malmö 20 b	...	:1020	*625	730	...	734	300	...
	Växjö—Alfvesta j., spårv. 1,435.								
	Fr. Alfvesta	...	540	906	1100	...	216	740	1025
8	» Gemla	...	553	924	1118	...	241	752	1045
13	» Räppe	...	602	936	1122	...	302	800	1057
18	Till Växjö	...	610	946	1130	...	312	807	1106
	Till Virserum 105	...	1022	†740	...	...	812	...	...
	» Karlshamn 103, 104, 119	...	1100	340	...	...	925	...	...
	» Ronneby 103	...	930	200	...	...	825	...	...
	Karlskrona—Växjö j., spårv. 1,435.			Åsheda					
	Fr. Växjö	...	622	1025	1146	...	340	812	...
	» Billa	...	|	|	×	...	×	|	...
13	» Åryd	...	639	1100	1204	...	418	830	...
	» Fägerstad	...	|	|	×	...	×	|	...
25	» Hofmantorp	...	657	1131	1222	...	457	847	...
34	Till Lessebo	...	711	1149	1236	...	516	902	...
	Till Kosta 110	...	945	...	...	...	612	...	...
	Fr. Kosta 110	...	...	740	740	...	330	...	...
	Fr. Lessebo	...	718	1157	1237	...	530	900	...
	» Tjugosjö	...	|	|	×	...	×	|	...
45	» Skruf	...	736	1225	1258	...	602	917	...
50	» Moshult	...	744	1236	107	...	620	924	...
57	Till Emmaboda	...	755	1250	117	...	634	933	...
	Till Kalmar 108	...	955	...	335	...	...	...	...
	Fr. Kalmar 108	...	700	...	1000	...	245	...	...
	Fr. Emmaboda	525	818	...	130	...	655	928	...
65	» Linnefors	×	|	...	×	...	×	|	...
68	» Vissefjärda	550	829	...	146	...	727	×958	...
75	» Saleboda	606	839	...	157	...	745	×1003	...
78	» Fur	612	|	...	|	S.o.H.	×	|	...
82	» Holmsjö	628	850	...	211	...	816	×1013	...
88	» Näfragöl	643	859	Bt. 17	221	...	831	×1022	...
95	» Spjutsbygd	707	918	1052	237	423	849	×1035	...
101	» Rödeby	722	924	1104	248	437	905	×1045	...
107	» Torskors	735	933	1116	257	449	920	×1054	...
	» Gullberna	×	|	×	a	×	×	|	...
110	» Sunna	742	×	1122	×302	455	×	×	...
114	Till Karlskrona	750	945	1130	310	503	937	1105	...
	Till Ronneby 119	...	1054	209	453	...	...	900:	...

Bt. 17 and Bt. 15: S. o. H. 16/6—1/9.

Biljettpris pr km.: Enkel resa 7 öre i I o. 4 öre i III kl. Tur- o. retur (3 dagar) 9 öre i I o. 6 öre i III kl. I samtrafik taxa B sid. 6. OBS.! Tågen n:ris 2, 5, 7, 8 och 10 utgöras af ångmotorvagn.

106. Mönsterås—Kråksmåla.

Km.	Station	Pt. 2	Bt. 4	Pt. 10	Bt. 6
	Mönsterås—Åsheda j., spårv. 0,891.				
	Fr. Mönsterås	700	1050	...	330
	» Norrbacken	a	a	...	|
8	» Tålebo	718	1111	...	355
12	Till Sandbäckshult	727	1120	...	405
	Till Kalmar 107	935	100	...	)735 †910
	» Berga 107	853	)125 †120	...	535
	Fr. Berga 107	...	...	1030	)230
	» Kalmar 107	...	...	)900 †1000	250
	Fr. Sandbäckshult	...		1145	440
	Hvitsten	...		×	×
24	» Abbetorp	...		1212	518
31	» Vackerslätt	...		1229	539
34	» Knifvingaryd	...		1238	556
	» Sandslätt	...		×	×
39	» Alsterbro	...		1252	615
44	» Hinshult	...		105	633
46	» Fröskelås ⊙	...		112	641
49	Till Kråksmåla	...		120	652

) Söckendagar. † S. o. Hd. Juni-Aug.

Kråksmåla—Mönsterås.

Km.	Station	Bt. 1	Bt. 3	Pt. 5	Pt. 7
	Mönsterås—Åsheda järnv., spårv. 0.891.				
	Fr. Kråksmåla	520	...	235	...
3	» Föskelås ⊙	531	...	244	⊙
5	» Hinshult	539	...	251	...
10	» Alsterbro	558	...	305	...
	» Sandslätt	×	...	×	...
15	» Knifvingaryd	618	...	319	...
18	» Vackerslätt	630	...	328	...
25	» Abbetorp	653	...	345	...
	Hvitsten	×	...	×	...
37	Till Sandbäckshult	723	...	410	...
	Till Kalmar 107	935	...	)735 910	...
	» Berga 107	853	...	535	...
	Fr. Berga 107	600	1030	)230	822
	» Kalmar 107	630	)900 †1000	250	515 †720
	Fr. Sandbäckshult	755	1150	426	924
41	» Tålebo	808	1159	437	×943
	» Norrbacken	p	p	|	|
49	Till Mönsterås	830	1215	455	1000

) Söckendagar. † S. o. Hd. Juni—Aug.

⊙ Från den dag denna bandel öppnas för trafik.

103. Växjö—Ronneby.

Km.	Station	Pt. 36	Bt. 40	Bt. 38	Pt. 42
	Fr. Stockholm 20 a, 101	:805	:1000	...	...
	» Göteborg B:s 80, 101	:1245	)620	810	) V:mo
	» Malmö 20 b, 101	:1020	†625	730	†Hessleh.
	Växjö—Tingsryds j., spårv. 1,067. (Biljettpris enligt zontaxa se tab. 105.)				
	Fr. Växjö	615	1005	325	700
	» Bramstorp	×	×	×	×
9	» Tegnaby	629	1025	352	715
	» Krokvik	×	×	×	×
17	» Ingelstad	644	1046	421	728
25	» Uråsa	656	1103	446	741
27	» Snappahem	700	1110	455	745
31	» Väckelsång	707	1122	510	753
37	Till Kvarnamåla	716	1134	525	802
	Till Ryd 104, 116	1000	...	642	...
	» Karlshamn 104, 116	1220	...	925	...
	Fr. Karlshamn 116, 104	...	610	100	...
	» Ryd 116, 104	...	735	314	800
	Fr. Kvarnamåla	721	1139	535	807
45	Till Tingsryd	734	1156	555	820
	Bredåkra—Tingsryd j., spårv. 1,067. (Biljettpris enligt vidstående zontaxa.)				
	Fr. Tingsryd	750	1200	600	...
6	» Hensmåla	801	1212	615	...
11	» Konga	811	1225	632	...
15	» Tattamåla	×	×	×	...
19	» Vermanshult	×	×	×	...
22	» Hallabro	833	1251	702	...
28	» Backaryd	848	102	726	...
35	» Ettebro	902	126	748	...
41	Till Bredåkra	918	139	803	...
	Till Karlshamn 119	1100	340	920	...
	Blekinge kustbanor, spårv. 1,067. (Biljettpris se tab. 119 sid. 35.)				
	Fr. Bredåkra	915	144	811	...
2	» Djupadal	921	150	816	...
6	Till Ronneby	930	200	825	...
	» Ronneby hbr. ⊙	944	224	833	...
	Till Karlskrona 119	1204	315	1115	...

Pt. 42: sön- o. helgd. juni-aug.

Genomgående vagnar: Växjö—Ronneby i tågen 36, 40 o. 38.

Biljettpris å Växjö—Tingsryds järnväg enligt zontaxa, se tab. 105.

Zontaxa.

Zon	Kilometer	Enkel biljett II	Enkel biljett III
1	1—5	0,30	0,20
$1^1/_2$	6—7	0,45	0,30
2	8—10	0,60	0,40
$2^1/_2$	11—12	0,75	0,50
3	13—15	0,90	0,60
$3^1/_2$	16—17	1,05	0,70
4	18—20	1,20	0,80
$4^1/_2$	21—22	1,35	0,90
5	23—25	1,50	1,00
$5^1/_2$	26—28	1,65	1,10
6	29—31	1,80	1,20
$6^1/_2$	32—34	1,95	1,30
7	35—37	2,10	1,40
$7^1/_2$	38—40	2,25	1,50
8	41—43	2,40	1,60

⊙ Öppen endast under juni—aug.

Ronneby—Växjö.

Km.	Station	Bt. 39	Bt. 37	Pt. 35	Bt. 41 □	Pt. 41
	Fr. Karlskrona 119	...	...	105	320	320
	Blekinge kustbanor, spårv. 1,067. (Biljettpris se tab. 119 sid. 35.)					
	Fr. Ronneby hbr. ⊙	...	522	137	...	655
4	» Ronneby	...	600	225	530	710
6	» Djupadal	...	611	235	542	722
	Till Bredåkra	...	615	239	547	726
	Fr. Karlshamn 119	...	...	100	215	545
	Bredåkra—Tingsryds j., spårv. 1,067. (Biljettpris enligt vidstående zontaxa.)					
	Fr. Bredåkra	...	620	241	555	723
6	» Ettebro	...	634	251	612	744
13	» Backaryd	...	651	308	639	801
19	» Hallabro	...	706	321	706	816
22	» Vermanshult	...	×	×	×	×
26	» Tattamåla	...	×	×	×	×
30	» Konga	...	729	342	746	837
35	» Hensmåla	...	740	351	752	846
41	Till Tingsryd	...	750	400	810	850
	Växjö—Tingsryds j., spårv. 1,067. (Biljettpris enligt zontaxa se tab. 105.)					
	Fr. Tingsryd	505	800	405		900
	Till Kvarnamåla	524	818	419		913
	Till Ryd 104, 116	...	1000	642		...
	» Karlshamn 116, 104	...	1220	930		...
	Fr. Karlshamn 116, 104	...	610	100	□	400
	» Ryd 116, 104	...	735	314	□	800
	Fr. Kvarnamåla	521	826	424	...	917
14	» Väckelsång	550	839	434	...	927
18	» Snappahem	602	848	441	...	934
20	» Uråsa	618	855	446	...	939
28	» Ingelstad	644	914	502	...	952
	» Krokvik	×	×	×	...	×
36	» Tegnaby	706	931	516	...	1005
	» Bramstorp	715	×	×	...	×
45	Till Växjö	733	950	530	...	1020
	Till Malmö 101, 20	1258	808	928	...	714:
	» Göteborg B:s 101, 80	...	453	1150	...	...
	» Stockholm 101, 20	...	646	658:	...	929:

□ Dagl. utom Sön- o. Helgd. Juni—Aug. Pt. 41: sön- o. helgd. juni-aug.

Genomgående vagnar: Ronneby—Växjö i tågen 35 o. 37.

107. Kalmar—Berga.

Km.	Biljettpris I	Biljettpris III	Station	St. 32	Gt. 38	Pt. 40	Pt. 34	Bt. 36
	...	...	Fr. Karlskrona 113, 112	...	...	635	1142	...
			Kalmar—Berga järnv., spårv. 0,891.					
			Fr. Kalmar	630	900	1000	250	515
			» Kalmar Västra	p632	903	p1002	p252	519
			» Bergaby	|	|	×	a	|
7	0,50	0,35	» Kläckeberga	×642	919	1015	×306	530
10	0,70	0,45	» Förlösa	×647	930	1022	314	548
15	1,05	0,70	» Läckeby	×657	950	1034	324	607
19	1,35	0,90	» Rockneby	×705	1006	1043	332	627
25	1,70	1,10	» Kåremo	×714	1024	×1057	×341	646
30	2,05	1,35	» Haraldsmåla	×723	1037	×1107	×350	659
36	2,40	1,55	» Ålem	×733	1057	1120	402	718
41	2,65	1,70	» Blomstermåla	743	1117	1131	418	735
44	2,80	1,85	Till Sandbäckshult	749	1128	1137	419	740
	...	...	Till Mönsterås 105	830	1215	1215	455	1000
	...	...	Fr. Mönsterås 106	700	1050	1050	330	...
			Fr. Sandbäckshult	752	1139	1151	424	756
48	3,05	2,00	» Hornsö	×800	1152	1201	432	809
53	3,25	2,15	» Verlebo	×809	1205	1213	×441	822
57	3,50	2,30	» Långemåla	×816	1218	1223	450	837
61	3,65	2,40	Till Ruda	825	1230	1234	459	849
	...	...	Till Oskarshamn 99	930	...	...	640	...
	...	...	Fr. Oskarshamn 99	...	950	950	300	715
			Fr. Ruda	826	1236	1238	502	858
			Berga gård	×	×	×	×	×
70	4,10	2,70	» Högsby	842	106	104	519	930
77	4,35	2,90	Till Berga	853	125	120	535	948
			Till Oskarshamn 98	1105	...	...	713	...
			» Västervik 98, 65	1215	...	...	950	...
			» Nässjö 98	1212	...	...	922	...
			» Linköping 98, 69	215	...	...	1052	...
			» Stockholm 98, 69, 20 b	646	...	...	658:	...
			» Göteborg 98, 24, 21 a	725	...	...	702:	...

Gt. 38 and Bt. 36: Söckendagar. Pt. 40: Sön- o. helgdagar under juni, juli o. aug.

I samtrafik tillämpas taxa B sid. 5.

Berga—Kalmar.

Km.	Biljettpris I	Biljettpris III	Station	Bt. 31	Pt. 33	Gt. 37	Pt. 39
			Fr. Göteborg 21 a, 24, 98	...	:1010	...	...
			» Stockholm 20 a, 69, 98	...	:1000	...	...
			» Linköping 69, 98	...	520	...	...
			» Nässjö 98	...	703	...	...
			» Västervik 65, 98	...	635	...	...
			» Oskarshamn 98	...	810	1200	455
			Kalmar—Berga järnväg, spårv. 0,891.				
			Fr. Berga	600	1030	230	600
7	0,50	0,35	» Högsby	618	1042	250	615
			Berga gård	×	×	×	×
16	1,50	0,75	Till Ruda	637	1057	321	632
	...	...	Till Oskarshamn 99	930	1250	640	...
	...	...	Fr. Oskarshamn 99	...	950	...	300
			Fr. Ruda	642	1100	329	633
20	1,45	0,90	» Långemåla	654	1109	344	644
24	1,65	1,05	» Verlebo	705	×1118	356	×651
29	2,00	1,30	» Hornsö	716	1126	413	702
33	2,20	1,40	Till Sandbäckshult	728	1138	422	712
	...	...	Till Mönsterås 106	830	1215	455	1000
	...	...	Fr. Mönsterås 106	700	1050	330	330
			Fr. Sandbäckshult	733	1138	442	717
36	2,40	1,55	» Blomstermåla	743	1146	507	725
41	2,65	1,70	» Ålem	756	1155	529	737
47	3,00	1,95	» Haraldsmåla	809	×1205	547	751
52	3,20	2,10	» Kåremo	821	×1214	603	802
58	3,55	2,35	» Rockneby	839	1225	627	812
62	3,65	2,40	» Läckeby	853	1233	648	830
67	3,95	2,60	» Förlösa	909	1243	709	844
70	4,10	2,70	» Kläckeberga	916	×1248	718	852
			» Bergaby	p	|	|	×
			» Kalmar Västra	×933	a1253	a732	×908
77	4,35	2,90	Till Kalmar	935	100	735	910
	...	...	Till Karlskrona 112, 113	125	838	...	...

Pt. 33: Söckendagar. Gt. 37: juni, juli. Pt. 39: Sön- o. helgd. under juni, juli o. aug.

I samtrafik tillämpas taxa B sid. 6.

104. Norraryd—Kvarnamåla.

Km.	Station	Bt. 9	Bt. 11	Pt. 13
	Fr. Karlshamn 116	610	100	400
	» Ryd 116	735	314	800
	» Vislanda 116	520	930	700
	Hönshylte—Kvarnamåla järnväg, spårv. 1,067.			
	Fr. Norraryd	743	324	815
2	Blidingsholm	×	×	×
5	» Sjöryd	×752	335	×824
9	» Urshult	801	348	832
15	» Rösmåla	812	403	843
21	Till Kvarnamåla	822	415	853
	Till Tingsryd 103	1155	555	...
	» Växjö 103	950	530	1022

Pt. 13: S. o. H. juni-aug.

Biljettpris.

Km.	II	III
1—5	0,30	0,20
6—8	0,45	0,30
9—10	0,60	0,40
11—13	0,75	0,50
14—15	0,90	0,69
16—18	1,05	0,70
19—20	1,20	0,80
21.	1,35	0,90

Sön- o. Helgd. tur- och retur $1^1/_2$ biljett.

Kvarnamåla—Norraryd.

Km.	Station	Bt. 10	Bt. 12	Pt. 14
	Fr. Växjö 103	615	325	700
	» Tingsryd 103	800	405	900
	Hönshylte—Kvarnamåla järnväg, spårv. 1,067.			
	Fr. Kvarnamåla	850	540	915
6	» Rösmåla	908	558	926
12	» Urshult	927	617	937
16	» Sjöryd	938	628	×944
19	Blidingsholm	×	×	×
21	Till Norraryd	950	640	953
	Till Vislanda 116	110	910:	...
	» Ryd 116	1000	642	656:
	Karlshamn 116	1220	925	845:

Pt. 14: S. o. H. juni-aug.

Järnvägshotellet, Alfvestad

(beläget invid järnvägsstationen).

Förstklassiga rum från 1.50 till högre priser. Uppackningssalar.
Elektriskt ljus. Vaktmästare möter vid alla tåg.

Rikstelefon 33.

108. Emmaboda—Kalmar.

I lokal- o. samtrafik tillämpas taxa B sid. 6.

Km.	Enkel II	Enkel III	Sönd.-b. II	Sönd.-b. III	Kalmar j., spårv. 1,435.	Gt. 7	St. 1	Bt. 5	Bt. 9	St. 3
					Fr. Karlskrona 102	...	635	...	...	720
					Malmö 20 b, 101, 102	...	:1020	730	...	300
					» Göteborg B:s 80	...	...	...	...	1245
					» Stockholm 20 a, 101, 102	...	:805	:1000	...	1027
					» Växiö 102	...	620	1145	...	812
					Fr. Emmaboda	600	830	125	...	932
2	0,30	0,20	0,45	0,30	» Lindås	609	×838	132	...	×942
11	0,60	0,40	0,90	0,60	Eskilsryd	637	×851	155	...	×958
17	0,90	0,60	1,35	0,90	» Örsjö	656	909	210	...	×1000
28	1,50	1,00	2,25	1,50	Till Nybro	725	918	237	...	×1013
	⌘ S. och Hd. 1100				Till Säfsjöström 109	⌘1140	⌘1140	540	...	...
	⊙ S. och Hd. 610				Fr. Säfsjöström 109	⊙530	⊙530	1225	▣615	...
					Fr. Nybro	738	915	248	800	×1014
34					» Börseryd	×	|	§×	×	|
					» Västrakulla	×	|	×	×	|
41	2,10	1,40	3,15	2,10	» Trekanten	817	933	307	826	×1030
					» Tomtebyholm	|	p	|	p	|
50	2,55	1,70	3,85	2,55	» Smedby	840	945	322	842	×1040
52					» Törneby	|	|	|	×	|
57	2,85	1,90	4,30	2,85	Till Kalmar	855	955	335	855	1019
					Till Berga 107	125	535	948 Skd. (1035 S.o.H.)		
					» Torsås 112	...	1112	645	...	...
					» Karlskrona 112, 113	...	125	828	...	...

Bt. 9: Juni—Augusti.
▣ S. o. Hd. juni-aug. § Under maj o. sept.

Kalmar—Emmaboda.

I lokal- o. samtrafik tillämpas taxa B sid. 6.

Km.	Enkel II	Enkel III	Sönd.-b. II	Sönd.-b. III	Kalmar j., spårv. 1,435.	St. 2	Gt. 6	St. 4	Bt. 10	Bt. 8
					Fr. Karlskrona 113, 112	...	...	1142	...	...
					» Torsås 112	...	600	130	...	...
					» Berga 107	...	...	1030	...	...
					Fr. Kalmar	700	925	245	400	650
5					» Törneby	|	|	|	×	|
7	0,45	0,30	0,70	0,45	» Smedby	×709	952	254	416	704
					» Tomtebyholm	|	|	§a	a	|
16	0,90	0,60	1,35	0,90	» Trekanten	×720	1021	307	435	719
23					» Västrakulla	|	×	§×	×	|
					» Börseryd	|	×	|	×	×
29	1,50	1,00	2,25	1,50	Till Nybro	738	1100	324	500	742
	⌘ S. och Hd. 1100				Till Säfsjöström 109	⌘1140	...	540	...	920
	⊙ S. och Hd. 610				Fr. Säfsjöström 109	⊙520	...	1225	...	▣615
					Fr. Nybro	738	1113	325	...	750
40	2,10	1,40	3,15	2,10	» Örsjö	×751	1148	339	...	811
46	2,40	1,60	3,00	2,40	Eskilsryd	×758	1208	×347	...	825
55	2,70	1,60	4,05	2,70	» Lindås	×809	1240	×359	...	842
57	2,85	1,90	4,30	2,85	Till Emmaboda	812	1246	402	...	847
					Till Växiö 102	945	...	532	...	1025
					» Stockholm 102, 101, 20 b	646	...	658:	...	...
					» Göteborg B:s 80	453	...	1150	...	...
					» Malmö 102, 101, 20 a	808	...	928	...	:714
					» Karlskrona 102	945	310	937	...	1105

Bt. 10: Juni—Augusti.
▣ Sön- och helgd. juni—aug. § Under maj och september.

OBS.! Tågen n:is 9 och 10 gå endast under Juni, Juli och Augusti. Söndagsbiljetter, gällande inköpsdagen, försäljas mot 50 % förhöjning å enkel biljett.

109. Nybro—Säfsjöström.

I lokal- och samtrafik tillämpas taxa B sid. 6.

Km.	Enkel II	Enkel III	Sönd.-b. II	Sönd.-b. III	Kalmar järnväg, spårv. 1,435.	S.o.H. 22 B	Skd. 22 A	Dagl. 24	S.o.H. *26
					Fr. Kalmar 108	700	700	245	650
					» Växiö 102, 108	620	620	1145	...
					» Karlskr:a 102 119	635	635	1142	...
					Fr. Nybro	920	920	336	755
	0,45	0,30	0,70	0,45	Brånahult	935	944	355	810
15	0,75	0,50	1,15	0,75	» Orrefors	952	1010	419	826
21	1,05	0,70	1,60	1,05	» Gullaskruf	1008	1032	441	838
29	1,50	1,00	2,25	1,50	Till Måleräs	1024	1054	459	853
	...	...	...	...	Till Lessebo 110	419	419	...	...
	...	...	...	...	Fr. Lessebo 110	856	856	...	530
					Fr. Måleräs	1031	1102	506	855
					Hönesström	×	×	×	×
43	2,25	1,50	3,40	2,25	Till Säfsjöström	1100	1140	540	920

Säfsjöström—Nybro.

Km.	Enkel II	Enkel III	Sönd.-b. II	Sönd.-b. III	Kalmar järnväg, spårv. 1,435.	Skd. 21 A	S.o.H. 21 B	Dagl. 23	S.o.H. *25
					Fr. Säfsjöström	530	610	1225	615
					Hönesström	×	×	×	×
14	0,75	0,50	1,15	0,75	Till Måleräs	600	635	100	638
	...	...	...	...	Till Lessebo 110	829	829	419	...
	...	...	...	...	Fr. Lessebo 110	...	...	856	...
					Fr. Måleräs	604	637	107	639
22	1,20	0,80	1,80	1,20	» Gullaskruf	623	653	130	653
28	1,50	1,00	2,25	1,50	» Orrefors	641	706	152	704
	1,80	1,20	2,70	1,80	Brånahult	658	720	210	717
43	2,25	1,50	3,40	2,25	Till Nybro	716	738	228	729
	I lokal- och samtrafik tillämpas taxa B sid. 6.				Till Kalmar 108	855	855	335	855
					» Växiö 108. 102	...	945	532	1025
					» Karlskr. 108 102	945	945	937	1105

*Tågen 25 och 26 gå endast sön- och helgd. under juni, juli o. augusti.

Linjen Nybro—Säfsjöström är numera införlifvad med Kalmar järnv. Söndagsbiljetter, gällande för inköpsdagen, försäljas mot 50 % förhöjning å enkel biljett.

Se Aktie-Bol. Stockholms Handelsbanks annons på Statens Järnvägsbiljetter. Vänd på biljetten!

110. Måleräs—Lessebo.

Km.	Bilj.-pr. II	Bilj.-pr. III	Kosta j., spårv. 0,800.	№ 1	№ 3
			Fr. Nybro 109	...	920
			» Säfsjöström 109 ... *S.o.H. 610	*530	1225
			Fr. Måleräs södra	645	235
7	0,50	0,35	» Ideholm	707	257
14	1,00	0,70	» Kosta	740	330
23	1,65	1,15	» Ekeberga	808	358
30	2,10	1,50	Till Lessebo	829	419
	...	...	Till Växiö 102	945	532
	...	...	» Karlskrona 102	310	937
	...	...	» Kalmar 102, 108	335	1042

Lessebo—Måleräs.

Km.	Bilj.-pr. II	Bilj.-pr. III	Kosta j., spårv. 0,800.	№ 2	№ 4
			Fr. Växiö 102	620	340
			» Karlskrona 102	635	200
			» Kalmar 108, 102	700	245
			Fr. Lessebo	856	530
7	0,50	0,35	» Ekeberga	918	552
16	1,15	0,80	» Kosta	958	630
23	1,65	2,15	» Ideholm	1012	652
30	2.10	2.50	Till Måleräs södra	1030	715
	...	...	Till Säfsjöström 109	†1740	...
	...	...	» Nybro 109	228	...

† H.o.H. 1700

112. Kalmar—Torsås.

Km.	Bilj.-pr. I	Bilj.-pr. III	Kalmar—Torsås j. spårv. 0,891. Dagligen	Pt. 52	Pt. 54	Gt. 56	Pt. 58
			Fr. Nässjö 98, 107	ö. Alfvesta 243		703	...
			» Västervik 65, 98, 107	...	...	635	...
			» Oskarshamn 99, 107	...	...	950	...
			» Växiö 102, 108	...	620	...	1745
			Fr. Kalmar	720	957	235	525
			» Kalmar västra	p722	p959	241	p527
			» Rinkabyholm	|	a	a	a
9	0,65	0,45	» Hossmo	×736	×1012	303	542
			» Kölby	|	a	a	a
13	0,90	0,60	Till Ljungbyholm	742	1018	312	549
	...	...	Till Påryd 118	...	1723	†425	*652
			Fr. Ljungbyholm	743	1019	318	551
			» Norrgård	a	a	a	a
17	1,15	0,75	» Vassmolösa	×752	1028	334	601
20	1,35	0,90	» Kvarnlyckan	×758	×1034	345	607
23	1,50	1,00	» Gräsgärde	×805	×1041	357	614
			» Trottorp	×	×	×	×
28	1,80	1,20	» Halltorp	×814	×1050	411	624
34	2,15	1,40	» Söderåkra	×825	1102	431	635
			» Ekaryd	a	×	|	×
40	2,50	1,65	Till Torsås 113	835	1112	445	645

Torsås—Kalmar.

Km.	Bilj.-pr. I	Bilj.-pr. III	Kalmar—Torsås j., spårv. 0,891. Dagligen	Gt. 51	Pt. 53	Pt. 55	Bt. 57
			Fr. Torsås 113	600	940	130	725
			» Ekaryd	×	×	|	×
6	0,50	0,30	» Söderåkra	620	950	×139	738
12	0,85	0,55	» Halltorp	639	1001	×149	751
			» Trottorp	×	×	×	×
17	1,15	0,75	» Gräsgärde	658	1011	×158	802
20	1,35	0,90	» Kvarnlyckan	710	1019	×206	809
	1,50	1,00	» Vassmolösa	730	1027	×211	818
23			» Norrgård	p	p	p	p
28	1,80	1,20	Till Ljungbyholm	748	1036	220	828
	...	...	Fr. Påryd 118	638	...	125	)735
			Fr. Ljungbyholm	756	1037	221	832
			» Kölby	p	p	p	×
31	1,95	1,30	» Hossmo	810	×1044	×227	841
			» Rinkabyholm	p	|	|	×
			» Kalmar Västra	833	a1058	241	a858
40	2,50	1,65	Till Kalmar	835	1100	243	900
			Till Växiö 108, 102	...	...	532	...
			» Oskarshamn 107, 99	...	...	640	...
			» Västervik 107, 98, 65	...	...	952	...
			» Nässjö 107, 98	...	...	922	...

I samtrafik tillämpas taxa I sid. 6.

† Söckend. utom lörd. * Lörd. samt sön- o. helgd.) Sön- o. helgd. under juni—aug.

Åstedts förstklassiga Pensionat
Centralt beläget, Storgatan 25, Kalmar.
Godt bord. Lugnt och hemtrefligt. Billiga priser

113. Bergkvara—Torsås—Karlskrona.

Km.	Östra Blekinge j., spårv. 1,067.		St. 27	St. 29	St. 31
	Fr. Bergkvara	...	800	1040	610
	» Skällenäs	...	×	×	×
	» Gökalund	...	×	×	×
7	Till Torsås	...	816	1056	626
	Till Kalmar 112	...	1100	243	900
	» Oskarshamn 99	...	...	642	930:
	» Linköping 69	...	...	1052	215:
	Fr. Linköping 69	...	:300	...	530
	» Oskarshamn 99	...	:715	...	950
	» Kalmar 112	...	720	957	525
	Fr. Torsås	...	837	1115	647
10	» Dynekärr	...	×843	×1121	×653
14	» Norra Tång	Gt. 25	×852	×1129	701
20	» Brömsebro	530	905	1141	715
25	» Fågelmara	544	×916	1152	726
29	» Törnåkra	554	×923	×1200	×734
36	» Jämjöslätt	625	938	1230	754
40	» Ramdala	636	946	1243	803
46	» Lösen	649	×956	×1255	×814
48	» Lyckeby	702	1003	105	822
50	Till Gullberna	707	1008	110	827
	Till Ronneby 119	900	1054	209	945
	» Karlshamn 119	1100	1215	340	820:
	» Kristianstad 119	...	225	600	1245:
	» Malmö 127, 20 a	...	541	928	...
	» Hälsingborg 119, 127, 137, 142	...	615	1015	...
	Fr. Gullberna 119	716	1009	115	828
	» Sunna 119	|	×	×	×
54	Till Karlskrona 119	725	1019	125	838
	Till Alfvesta 101	...	...	615	1027:

I samtrafik enligt zontaxa med 5 km. per hel och 2,5 km. per half zon. Dock beräknas i transitotrafik endast 8,5 zoner emellan Torsås och Gullberna eller Karlskrona. Afgiften i lokaltrafik enl. anslag å stationerna.

Karlskrona—Torsås—Bergkvara.

Km.	Östra Blekinge j., spårv. 1,067.	St. 26	St. 28	Bt. 30	Bt. 32
	Fr. Alfvesta 101	:742	540	1100	...
	Fr. Karlskrona 119	750	1142	500	910
	» Sunna 119	|	×	×	×
4	Till Gullberna 119	759	1152	510	920
	Fr. Ronneby 119	:1015	1055	220	800
	» Karlshamn 119	:848	900	100	545
	» Kristianstad 119	·635	600	1055	300
	» Malmö 127, 20 b	:310	:710	734	840
	» Hälsingborg 137, 142	:245	:530	650	...
	» Alfvesta* 101	...	...	...	215
	» Emmaboda* 101	525	...	...	655
	Fr. Gullberna	800	1154	514	928
6	» Lyckeby	806	1159	522	938
9	» Lösen	811	1206	530	948
14	» Ramdala	822	1217	541	1001
18	» Jämjöslätt	830	1226	557	1014
25	» Törnåkra	847	×1243	619	×1031
29	» Fågelmara	855	1251	632	×1040
34	» Brömsebro	906	102	647	1050
40	» Norra Tång	918	×114	701	Ank.
44	» Dynekärr	927	×122	709	
47	Till Torsås	933	128	718	...
	Till Kalmar 112	1100	243	900	...
	» Oskarshamn 99	...	640	930:	...
	» Linköping 69	...	1052	215:	...
	Fr. Linköping 69	:300	...	530	...
	» Oskarshamn 99	:715	...	950	...
	» Kalmar 112	720	957	525	...
	Fr. Torsås	944	144	729	...
	» Gökalund 99	×	×	×	...
	» Skällenäs	×	×	×	...
54	Till Bergkvara	1000	200	745	...

114, 116. Karlshamn—Vislanda—Bolmen—Halmstad.

Km	Karlshamn—Vislanda—Bolmens j., spårv. 1,067.		Pt. 3	Bt. 5	Gt. 7	St. 1
	Fr. Kristianstad 119		...	600	1055	1055
	» Karlskrona 119		...	...	1000	705
	» Ronneby 119		...	545	1100	215
	Fr. Karlshamn		610	900	100	400
4	» Asarum		619	916	117	409
7	» Gungvala		×625	|	×125	×416
11	» Svängsta		636	940	145	424
15	» Åkeholm		×648	953	158	×432
20	» Hemsjö		654	1010	216	442
25	» Hofmansbygd		708	1028	233	454
30	» Fridafors		720	1046	250	506
32	» Slattesmåla		×724	1054	258	×510
36	Till Ryd		732	1104	308	517
	Fr. Ryd		735	1110	314	518
38	Till Norraryd		739	1115	319	522
	Till Kvarnamåla 104		822	...	415	*852
	Fr. Kvarnamåla 104		...	850	* S.o.H. Juni-Aug.	
	Fr. Norraryd		742	1119	330	523
44	» Älshult		755	1137	409	×533
52	» Ulfö		815	1201	438	550
56	» Hulvik		×823	1212	446	×557
64	» Torne		840	1234	510	×610
70	» Grimslöf		853	1252	530	621
78	Till Vislanda		910	110	550	635
	Till Malmö 20 a		1258	808	938	938
	» Stockholm 20 b		642	...	658:	658:
	» Göteborg ö. Nässjö 21 a		725	...	702:	702:
	» ö. Alfv., Borås 80		453	...	1150	1150
	Fr. Malmö 20 b		:1020	734	300	...
	» Växiö 101, 20		750	1155	545	...
	» Stockholm 20 a		:1020	...	1027	...
	Fr. Vislanda		926	220	700	...
85	Mörhult		×938	×237	×717	...
88	» Äng		×948	×244	×724	...
93	» Malaskog		956	301	739	...
99	» Ryssby		1007	320	757	...
107	» Tutaryd		1022	341	818	...
114	Till Ljungby		1034	357	835	...
	Till Markaryd 146		1210	652	...	...
	» Värnamo 146		...	650	Pt. 11	
	Fr. Värnamo 146		930	110	...	...
	» Markaryd 146	Bt. 9	500	956	400	...
	Fr. Ljungby	550	1039	417	840	...
123	Stafsjö	×607	×1054	×437	×855	...
125	» Angelstad	612	1059	445	900	...
129	Till Bolmen	620	1106	455	907	...

Pt. 11: S. o. H.

Km.	Halmstad—Bolmens j., spårv. 1,067.	Pt. 13 Skd.		St. 3.	Gt. 5.	Bt. 5a	Pt. 13a
	Fr. Bolmen		626	1109	510	510	
5	» Piksborg		639	×1119	527	524	
10	» Byholma		654	1129	546	539	
14	» Åsen		708	1137	603	561	
20	» Lidhult		728	1148	638	614	
24	» Bökö		740	×1156	652	626	
28	» Älmås		×750	×	×702	×637	
31	» Bygget		759	1209	718	647	
37	» Ryaberg		814	×1221	739	703	
41	» Mahult	1105	×824	×1229	×750	×714	935
46	» Breared	×1118	×837	×1241	×809	×729	×947
53	» Marbäck	1134	853	×1253	832	746	×1003
57	» Skedala	×1144	904	×101	846	751	×1013
59	» Skedalahed.	×1150	×909	×	×852	×803	×1019
64	Till Halmstad	1200	920	113	905	815	1030
	Till Göteborg B:s 148	...	742	634	420:	420:	420:
	» Hälsingb. F. 147	308	308	332	655:	655:	655:

Gt. 5: Söckendagar. Bt. 5a: Sön- och Helgdagar. Pt. 13a: Sön- o. helgd. 1/6—18/8.

Halmstad—Bolmen—Vislanda—Karlshamn.

Km.	Halmstad—Bolm. j., spårv. 1,067.	Skd. Pt. 14	St. 6	S. Hd. Pt. 14 a	Bt. 2	Gt. 12	Bt. 12 a	Pt. 16
	Fr. Hälsingb. F148	551	:1102	551	844	105	106	350
	» Göteb. B:s 148	...	133	...	1000	1211	1211	333
	Fr. Halmstad	1000	530	1000	200	520	540	835
5	» Skedalahed.	×1012	×	×1012	×213	×535	×553	×846
7	» Skedala	1018	×542	1018	219	543	600	×851
11	» Marbäck	1028	×550	1028	230	558	612	×900
18	» Breared	×1044	×602	×1044	×247	×617	×622	×915
23	» Mahult	1057	×614	×1058	×303	×632	×650	930
27	» Ryaberg	Ank.	×622	1107	314	655	706	Ank.
33	» Bygget		633	1119	332	723	724	
36	» Älmås	...	×	Ank.	×339	×732	×732	...
40	» Bökö	...	×646		349	746	744	...
44	» Lidhult	...	654	...	401	805	759	...
50	Åsen	...	705	...	421	850	828	...
54	» Byholma	...	713	...	432	905	841	...
59	» Piksborg	...	×723	...	444	922	856	...
64	Till Bolmen	...	732	...	454	935	908	...

Pt. 14: Skd. Pt. 14 a: S. o. H. Gt. 12: Söckendagar. Bt. 12 a: Sön- och Helgdagar. Pt. 16: S. o. H. 1/6—18/8.

Km.	Karlshamn—Vislanda—Bolm. j., spårv. 1,067.	Pt.	Bt. 8	St.			Pt. 10	
	Fr. Bolmen	736	1116	500	...		920	...
4	» Angelstad	744	1130	508	...		928	...
6	Stafsjö	×748	×1135	×512	...		×932	...
15	Till Ljungby	804	1155	527	...		947	...
	Till Markaryd 146	1210	336	...	...	...	...	...
	» Värnamo 146	1100	...	650	...	...	...	...
	Fr. Värnamo 146	...	930	110	...	...	...	...
	» Markaräd 146	500	956	400	...	...	...	...
	Cr. Ljungby	808	1220	532	...	...	...	...
22	» Tutaryd	821	1240	545	...	...	...	...
30	» Ryssby	838	105	603	...	...	...	...
36	» Målaskog	849	124	614	...	...	...	...
41	» Äng	×858	×136	×623	...	...	...	...
44	Mörhult	×903	×143	×628	...	...	...	...
51	Till Vislanda	915	200	640	...	...	...	...

Pt. 10: S. o. H.

Km.	Station	Bt. 4	Pt.	Bt. 8	St.
	Till Stockholm 20 b	...	646	...	658:
	» Växiö 20, 101	...	1130	...	807
	» Malmö 20 a		1258	808	938
	Fr. Göteb. ö. Nässjö 21 b	:353	:1010	...	1211
	» » ö. Alfv., Borås 80	...	...	810	1245
	» Stockholm 20 a	:805	:1000	...	1027
	» Malmö 20 b	:1020	...	734	300
	Fr. Vislanda	510	930	280	700
59	» Grimslöf	529	947	255	715
65	» Torne	548	1000	314	726
73	» Hulvik	×552	×1016	335	×739
77	» Ulfö	610	1025	350	×746
85	» Älshult	629	1041	414	×759
91	Till Norraryd	641	1052	428	809
	Till Kvarnamåla 104	...	415	...	) 853) S. o. H. Juni-Aug.
	Fr. Kvarnamåla 104	...	850	...	540
	Fr. Norraryd	651	1057	433	813
93	Till Ryd	656	1101	438	817
	Fr. Ryd	701	1105	448	818
97	» Slattesmåla	×711	×1113	500	×825
99	» Fridafors	722	1118	510	×829
104	» Hofmansbygd	738	1128	527	839
109	» Hemsjö	753	1138	544	×848
114	» Åkeholm	806	1149	559	×857
118	» Svängsta	818	1158	620	905
122	» Gungvala	×828	×1206	×631	|
125	» Asarum	837	1213	643	918
129	Till Karlshamn	846	1220	655	925
	Till Ronneby 119	1040	214	1002	...
	» Karlskrona 119	1204	315	1115	...
	» Kristianstad 119	1245	225	955	...

(Bt. 2, Gt. 12, Bt. 12 a and Pt. 16 columns: ... in all rows of this section.)

Biljettpris å Karlshamn—Vislanda—Bolmens järnv. enl. zontaxa 0, Halmstad—Bolmens järnv. enl. zontaxa B + 5 öre per biljett (se sid. 6).

Direkta vagnar mellan Karlshamn och Halmstad i n:r 2, 3 och 6, mellan Vislanda och Halmstad i n:r 5.

117. Älmeboda—Nättrabyhamn.

Km.	Nättraby—Alnaryd—Älmeboda järnväg, spårv. 0,600.	Bt. 1 II III	Bt. 3 II III	Bt. 5 II III
	Fr. Älmeboda	420	735	415
4	» Rävemåla	433	748	428
8	» Binnarebo	×	×	×
10	» Yxnanäs	453	808	447
18	Till Eringsboda	514	829	508
	Fr. Eringsboda	520	832	511
23	» Svarthövden	534	846	525
26	» Blåningsmåla	546	858	537
32	» Alnaryd	608	920	558
34	Måstad	616	×	×
35	» Tving	627	933	611
37	Bärg	636	×	×
39	» Bråstorp	643	×	×
42	» Björkeryd	700	959	637
44	Kumlehallar	×	×	×
47	Kättilstorp	×	×	×
48	Till Nättraby	721	1020	658
	Till Karlskrona 119	845	1204	940
	» Ronneby 119	900	1054	742
	» Karlshamn 119	1100	1215	920
	» Kristianstad 119	...	225	920:
	» Hälsingborg 119, 127, 137	...	615	...
	» Malmö 119, 127, 20 a	...	541	...
	Fr. Nättraby	728	1025	701
49	Till Nättrabyhamn	735	1031	707
	Fr. Nättrabyhamn ⚓	750	1035	720
	Till Karlskrona ⚓	225	1110	755

Bt. 1: Tisdagar o. fredagar. Bt. 3: Alla dagar utom tisd. o. fred.

Biljettpris per km.: Enkel resa 5,5 öre i II och 4 öre i III kl. Tur och retur (en månad) c:a 30 % mer. I samtrafik tillämpas zontaxa enligt tab. 100 sid. 32. Tiderna för ångslupsleden Nättrabyhamn—Karlskrona gälla endast under seglationstiden.

Nättrabyhamn—Älmeboda.

Km.	Nättraby—Alnaryd—Älmeboda järnväg, spårv. 0,600.	Bt. 2 II III	Bt. 4 II III	Bt. 6 II III
	Fr. Karlskrona ⚓	720	205	640
	Till Nättrabyhamn ⚓	750	240	715
	Fr. Nättrabyhamn	810	255	730
2	Till Nättraby	816	302	736
	Fr. Malmö 20 b, 127, 119	:310	734	...
	» Hälsingborg 137, 127, 119	...	600	...
	» Kristianstad 119	:635	1055	...
	» Karlshamn 119	:848	100	215
	» Ronneby 119	705	220	455
	» Karlskrona 119	730	105	645
	Fr. Nättraby	820	308	739
2	Kättilstorp	×	×	×
5	Kumlehallar	×	×	×
7	» Björkeryd	843	334	801
10	» Bråstorp	×	347	×
12	Bärg	×	355	×
14	» Tving	909	407	826
15	Måstad	×	411	×
17	» Alnaryd	926	426	843
23	» Blåningsmåla	944	446	901
26	» Svarthövden	956	458	913
31	Till Eringsboda	1008	510	925
	Fr. Eringsboda	1012	518	...
39	» Yxnanäs	1035	540	...
41	» Binnarebo	×	×	...
45	» Rävemåla	1054	600	...
49	Till Älmeboda	1106	611	...

118. Ljungbyholm—Påryd.

Km.	Enkel I	Enkel III	T. o. R. I	T. o. R. III	Ljungby—Karslunda j., spårv. 0,891.	Bt. 2	Bt. 4 [1]	Bt. 6 [2]	Bt. 8 [3]
					Fr. Kalmar 112	957	235	525	...
					» Torsås 112	940	130	130	725
					Fr. Ljungbyholm	1038	330	559	832
5	0,60	0,30	0,75	0,45	» Ölfvingstorp	1048	342	611	×842
9	0,70	0,45	0,90	0,65	» Tvärskog	1100	358	627	×853
14	1,05	0,65	1,40	0,95	» Runtorp	1112	412	641	×903
19	1,45	0,90	1,80	1,35	Till Påryd	1123	423	652	913

Påryd—Ljungbyholm.

Km.	Enkel I	Enkel III	T. o. R. I	T. o. R. III	Ljungbyholm—Karlslund j., spårv. 0,891.	Bt. 1	Bt. 3	Bt. 5 [4]
					Fr. Påryd	638	125	735
5	0,60	0,30	0,75	0,45	» Runtorp	652	137	×745
10	0,75	0,45	1,00	0,70	» Tvärskog	707	149	×756
14	1,05	0,65	1,40	0,95	» Ölfvingstorp	719	200	×808
19	1,45	0,90	1,80	1,35	Till Ljungbyholm	729	210	818
					Till Torsås 112	835	445	...
					» Kalmar 112	835	243	900

1) Bt. № 4 går alla söckendagar utom lördagar.
2) Bt. № 6 går lördagar samt sön- och helgdagar.
3) Bt. № 8 går sön- och helgdagar under juni, juli och augusti.
4) Bt. № 5 går sön- och helgdagar under juni, juli och augusti.

119. Karlskrona—Kristianstad.

Restaurationsvagnar mellan Karlskrona och Kristianstad i № 3 o. 4.

Km.	Blekinge kustbanor spårv. 1,067.		St 26.	Bt. 9	St. 28	St. 1	Pt. 3	Bt. 30	Bt. 5	Pt. 11	Gt. 32	Gt. 15
	Fr. *Emmaboda* 102	...	...	...	813	813	...	130	130	...	...	...
	Fr. Karlskrona 113	...	750	730	1142	1000	105	500	320	645	915	815
3	» *Sunna* 113	...	|	×	×	|	×	×	×	×	×	×
4	Till Gullberna 113	...	759	740	1152	1009	115	510	330	655	925	826
	Till *Kalmar* 113, 112	...	1100	...	243	...	...	900	... Brömsebro	1050		...
	Fr. *Kalmar* 112, 113			530 Brömsebro		720	957	...	...	...	...	525
	Fr. *Emmaboda* 102			526	...	...	...	...	130	...	...	...
	Fr. Gullberna			742	...	1009	117	...	335	656	...	829
7	» *Rosenholm*			×750	...	|	×123	...	×343	×702	...	×837
9	*Skärfva*			×756	...	|	×128	...	×350	×707	...	×843
12	Till Nättraby			804	...	1024	134	...	358	713	...	851
	Till *Almeboda* 117			1105	...	...	611	...	Eringsboda 925		...	...
	Fr. *Älmeboda* 117			⊙420	...	⚔735	...	...	...	415	...	...
	Fr. Nättraby			810	...	1024	135	...	406	714	...	855
20	» Johannishus			834	...	×1038	150	...	428	730	...	916
24	» Edestad			844	...	|	157	...	437	×737	...	925
26	» *Lefvalunda*			×850	...	|	×201	...	×443	×741	Bt. 41 Dagl. utom S.o.Hd 1/6—31/8	×931
30	Till Ronneby ⚒			900	...	1054	209	...	453	749		945
	Till *Ronneby hälsobrunn*	...	...	...	...	1104	224	...	503	804		Bt 41 S. o. Hd. 1/6-31/8
	Fr. *Ronneby hälsobrunn*	552 1/7-31/7		...	...	1037	137	137	...	...		
		Bt. 37	Gt. 7					Pt. 35				
	Fr. Ronneby	600	545	910	...	1100	215	226	505	755	530	710
34	» Djupadal (bispår till Kallinge)	611	605	922	...	|	226	235	519	806	542	722
36	Till Bredåkra	615	611	927	...	1115	231	239	524	811	547	726
	Till *Växiö* 103	950	...	...	...	...	530	530	(Tingsryd)		810	1020
	» *Stockholm* 103, 101, 20 b	646	...	...	...	...	658:	658:	...	...	...	929:
	Fr. *Stockholm* 20 a, 101, 103	...	...	:805	...	...	:1000	...	...	...	...	...
	» *Växiö* 103	...	...	615	...	...	1005	...	...	325	...	...
	Fr. Bredåkra	...	620	929	...	1115	232	...	528	811	...	...
40	» Härsjön	...	632	940	...	|	240	...	539	×819	...	...
47	» Bräkne-Hoby	...	710	1002	...	1133	253	...	603	832	...	...
50	» Kullåkra	...	719	1011	...	|	300	...	613	×839	...	...
54	» Märserum	...	735	1021	...	×1146	309	...	627	847	...	...
63	» Trensum	...	800	1040	...	×1159	324	...	647	904	...	...
70	Till Karlshamn ⚒	Bt. 13	820	1100	Bt. 17	1215	340	...	705	920	...	...
	Till *Vislanda* 116	...	110	...	...	550	635	...	...	...	...	...
	Fr. *Vislanda* 116	...	510	...	...	930	...	...	230	...	...	...
	Fr. Karlshamn	630	850	...	1115	1223	350	...	720	...	...	...
73	» *Horsaryd*	×638	×859	...	×1124	|	×357	...	×728	...	...	...
75	» Vekerum	645	907	...	1132	|	402	...	735	...	...	...
78	» Mörröm	656	925	...	1150	1241	409	...	745	...	...	...
82	» Gustafstorp	707	938	...	1203	|	418	...	756	...	...	...
86	Till Sandbäck ⚒	717	948	...	1213	1257	426	...	805	...	...	...
	Till *Olofström* se nedan	...	...	...	200	200	600	...	...	...	...	...
	Fr. *Olofström* se nedan	610	...	...	...	...	320	...	...	...	...	...
	Fr. Sandbäck	727	1000	...	...	1257	428	...	810	...	...	...
89	» *Ryedal*	×734	×1008	...	...	|	×434	...	×817	...	...	...
94	» Gammalstorp	745	1020	...	...	|	442	...	827	...	...	...
101	Till Sölvesborg	800	1035	...	...	121	455	...	841	...	...	...
	Till *Älmhult* 100	...	430 Skd.		Pt. 21	600	1020 S. o. H.		...	...	...	...
	Fr. *Älmhult* 100	500	...	...	...	...	1030	...	...	...	...	...
	Fr. Sölvesborg	816	1050	...	640	127	502	...	850	...	...	...
	» *Valjö*	×	|	...	×	×	×	...	×	...	...	...
110	» Bromölla	835	1135	...	656	144	520	...	908	...	...	...
114	» Gualöf	843	1150	...	704	152	528	...	917	...	...	...
119	» Bäckaskog	853	1206	...	713	201	537	...	928	...	...	...
122	» Fjälkinge ⚒	901	1220	...	720	208	543	...	937	...	...	...
128	» Nosaby	912	1238	...	×732	|	553	...	949	...	...	...
132	Till Kristianstad	920	1245	...	740	225	600	...	955	...	...	...
	Till *Eslöf* 127	...	...	...	950	445	812	...	950:	...	...	...
	» *Malmö* 127, 20 a	...	...	...	1049	541	928	...	1049:	...	...	...
	» *Köpenhamn*	...	...	...	1245	730	1130	...	1245:	...	...	...
	» *Hälsingborg C.* 127, 137	...	...	...	1115	615	1025	...	1115:	...	...	...
	Till *Hässleholm* 124	1052	...	...	841	450	806	...	§607:	§S. o. H. 1/6—31/8 1137		
	» *Malmö* 124, 20 a	1258	...	...	1049	808	938	...	732:			
	» *Köpenhamn*... †ö. Hälsingborg	245	...	...	1245	†1022	1130	...	945:	...	...	...
	» *Hälsingborg C.* 124, 142	120	...	...	...	800	1015	...	815:	...	...	...
	» *Stockholm C.* 124, 20 b	...	...	...	646	658:	929:	...	646:	...	...	...

Biljettpris enligt zontaxa B. sid. 6.

I lokaltrafik; zon 1/2 1—4 km. II kl. kr. 0.25, III » » 0.15; zon 1 5-6 km. II kl. kr. 0.30, III » » 0.20.

I samtrafik: zon 1/2 1—4 km. II kl. kr. 0.15, III » » 0.10; zon 1 5—6 km. II kl. kr. 0.30, III » » 0.20.

⊙ Tisdagar och fredagar.

⚔ Dagl. utom tisd. o. fred.

Kristianstad—Karlskrona.

Restaurationsvagnar mellan Karlskrona och Kristianstad i № 3 o. 4.

Km.	Blekinge kustbanor spårv. 1,067.			Pt 22	Bt. 6		St. 2		Gt. 8	Bt. 14	Pt. 4
	Fr. *Stockholm C.* 20 a, 124	...	...	1027	:1027	...	:805	...	:1000	...	...
	» *Hälsingborg C.* 142, 124	...	...	530	:530	...	650	...	...	...	245
	» *Köpenhamn*	...	...	300	:300	...	535	...	605	...	†1150
	» *Malmö* 20, 124	...	...	600	:600	...	730	...	840	...	300
	» *Hässleholm* 124	...	...	828	:828	...	907	...	1115	...	515
	Fr. *Hälsingborg C.* 137, 127			...	:410	...	600	† öfv. Hälsingborg Skd 1223 S. o. H. 1151			735
	» *Köpenhamn*			...	:445	...	535				1130
	» *Malmö* 20, 127			...	:710	...	734				310
	» *Eslöf* 127			...	:820	...	840				415
	Fr. Kristianstad			920	600	...	1055	...	125	300	[illegible]
4	» Nosaby			×927	609	...	O. o. L. ×	...	136	309	[illegible]
10	» Fjälkinge ⚒			938	623	...	1113	...	208	321	[illegible]
13	» Bäckaskog			×944	631	...	1119	...	223	328	[illegible]
18	» Gualöf			×953	642	...	1128	...	240	339	[illegible]
22	» Bromölla			1000	655	...	1136	...	310	350	[illegible]
	» *Valjö*			×	×	...	×	...	|	×	×
31	Till Sölvesborg ⚒			1015	715	...	1155	...	330	410	[illegible]
	Till *Älmhult* 100	...	...	...	...	...	430 Skd.		600	S. o. H.	1020
	Fr. *Älmhult* 100	...	...	...	...	...	500	...	1030	...	...
	Fr. Sölvesborg	...	...	...	730	...	1200	...	340	425	[illegible]
38	» Gammalstorp	...	...	...	745	...	×1213	...	358	442	[illegible]
43	» *Ryedal*	...	...	...	×753	...	|	...	|	×450	[illegible]
46	Till Sandbäck ⚒	...	Bt. 18	...	759	...	1225	...	417	456	[illegible]
	Till *Olofström* se nedan	...	...	...	...	...	200	...	...	600	...
	Fr. *Olofström* se nedan	...	610	...	...	...	...	...	320	...	...
	Fr. Sandbäck	...	725	...	802	...	1225	...	430	500	[illegible]
50	» Gustafstorp	...	736	...	812	...	|	...	443	510	[illegible]
54	» Mörrum	...	753	...	825	...	1240	...	504	522	[illegible]
57	» Vekerum	...	801	...	832	...	|	...	|	528	[illegible]
59	» *Horsaryd*	...	×808	...	×839	...	|	...	|	×538	[illegible]
62	Till Karlshamn ⚔	Bt. 12	815	...	845	...	1255	Gt. 10	523	542	[illegible]
	Till *Vislanda* 116	...	110	...	110	...	550	...	...	...	...
	Fr. *Vislanda* 116	...	...	...	510	...	930	...	...	...	230
	Fr. Karlshamn ⚒	645	...	...	900	...	100	215	545	...	[illegible]
69	» Trensum	705	...	...	919	...	×116	240	605	...	[illegible]
78	» Märserum	730	...	...	936	...	×130	310	625	...	[illegible]
82	» Kullåkra	741	...	...	945	...	|	322	637	...	[illegible]
85	» Bräkne-Hoby	758	...	...	1000	...	144	340	655	...	[illegible]
92	» Härsjön	815	...	...	1013	...	|	358	712	...	[illegible]
96	Till Bredåkra	825	...	...	1021	...	201	408	722	...	[illegible]
	Till *Växjö* 103	...	...	...	...	...	530	810 (Tingsryd)			...
	» *Stockholm* 103, 101, 20 b	...	...	...	...	...	658:	...	...	...	...
	Fr. *Stockholm* 20 a, 101, 103	...	...	:805	...	:1000	:1000	...	...	...	...
	» *Växjö* 103	...	...	615	...	1005	1005	...	...	325	...
			...	Pt. 36		Bt. 40				Bt. 38	
	Fr. Bredåkra	828	...	915	1023	144	201	415	730	811	[illegible]
98	» Djupadal (bispår till Kallinge)	836	...	921	1030	150	|	425	740	816	[illegible]
102	Till Ronneby ⚔	845	...	930	1040	200	214	435	750	825	[illegible]
	Till *Ronneby hälsobrunn*	...	...	944	1104	224	224	503	804	833	...
	Fr. *Ronneby hälsobrunn*	...	...	...	1037	...	137	...	...	...	[illegible]
			Bt. 16								
	Fr. Ronneby	...	705	...	1055	...	220	455	800	L. o. S. 8/6—18/8 samt 24 juni.	[illegible]
106	» *Lefvalunda*	...	×717	...	×1104	...	|	×506	×812		|
108	» Edestad	...	723	...	1109	...	|	513	819		[illegible]
112	» Johannishus	...	735	...	1118	...	×237	525	830		[illegible]
120	Till Nättraby	...	755	...	1138	...	251	544	850		[illegible]
	Till *Almeboda* 117	...	1105	...	...	...	611	925 Eringsboda			...
	Fr. *Almeboda* 117	...	⊙420	...	⚔735	...	...	...	415	...	...
	Fr. Nättraby	...	806	...	1136	...	251	555	900	...	[illegible]
123	» *Skärfva*	...	×815	...	×1142	...	|	×604	×909	...	[illegible]
126	» *Rosenholm*	...	×823	...	×1147	...	|	×610	×915	...	[illegible]
128	Till Gullberna	Gt. 25	831	St. 27	1153	St. 29	306	617	923	St. 31	[illegible]
	Till *Kalmar* 113, 112	*Brömsebro			243	...	922	...	*1050	...	...
	Fr. *Kalmar* 112, 113	*520	...	720	...	957	...	...	...	525	...
	Fr. Gullberna 113	710	834	1009	1154	115	306	625	930	828	[illegible]
129	» *Sunna* 113	×	×	×	×	×	|	×	×	×	×
132	Till Karlskrona 113	720	846	1019	1204	125	316	635	940	838	[illegible]
	Till *Emmaboda* 102	...	...	...	351	351	638	853	...	...	...

Sandbäck—Olofström.

Km.	Blekinge kustbanor, spårv. 1,067.	Bt. 17	Bt. 19
	Fr. *Karlshamn*	1223	350
	» *Sölvesborg*	1200	425
	Fr. Sandbäck	100	500
3	» *Kylinge*	×110	×510
6	» Gränum	122	522
10	» Jämshög ⚒	136	536
13	» *Rösjö*	×145	×545
15	» Holje	155	555
17	Till Olofström	200	600

Olofström—Sandbäck.

Km.	Blekinge kustbanor, spårv. 1,067.	Bt. 18	Bt. 20
	Fr. Olofström	610	320
2	» Holje	620	328
4	» *Rösjö*	×626	×334
7	» Jämshög ⚒	638	343
11	» Gränum	653	354
14	» *Kylinge*	×705	×402
17	Till Sandbäck	718	410
	Till *Sölvesborg*	800	455
	» *Karlshamn*	815	523

Ronneby—Ronneby redd.

Blekinge kustbanor, spårv 1,067.	Söckendagar			Sön- o. Hd.		
	Bt. 45	Bt. 47	Bt. 49	Bt. 51	Bt. 53	Bt. 49
Fr. Ronneby	615	1200	500	1010	100	500
» *Ronneby hälsobrunn*	×	×	×	×	×	×
Till Ronnebyredd	625	1210	510	1020	110	510
	Bt. 46	Bt. 48	Bt. 50	Bt. 52	Bt. 48	Bt. 54
Fr. Ronnebyredd	735	130	615	1030	130	520
» *Ronneby hälsobrunn*	×	×	×	×	×	×
Till Ronneby	745	140	625	1040	140	530

Midsommartåg.

Den 22 Juni går extra persontåg n:r 4 A från Kristianstad 722 med ankomst till Karlskrona 1145. **Den 23 Juni** gå extra persontåg n:r 1 A från Karlskrona 522 med ankomst till Kristianstad 950, samt extra persontåg n:r 2 A från Kristianstad 1120 med ankomst till Karlskrona 350. Tågen n:r 2 A och 4 A hafva förbindelse med extratåg å Östra Skånes järnvägar (Eslöf—Kristianstad). Samtliga extratåg göra uppehåll vid alla mellanliggande stationer och hållplatser. Fullständig tidtabell finnes anslagen å Blekinge kustbanors stationer.

123. Kristianstad—Älmhult.

Km.	Kristianstad—Hässleholms järnv., spårv. 1,435.	Bt. 25 I III	Bt. 27 I III (Söckendagar)	Pt. 27 a I III (Sön- och Helgdagar)	Pt. 29 I III	Pt. 31 I III (O. o. L. samt Sönd. o. Helgd. 1/6—15/6 o. 12/8—30/9. Alla dagar 16/6—11/8.)
	Fr. Kristianstad	550	1025	1025	300	645
3	» Rödaled	559	1039	×1031	×306	×651
6	» Balsby	607	1052	×1038	×311	×655
10	» Österslöf	620	1114	1043	318	709
14	» Ekestad	631	1128	×1050	×325	×716
16	» Gärrö	638	1139	×1054	×329	×720
19	» Arkelstorp	652	1155	1100	335	724
21	» Kaffatorp	659	1205	×1105	×340	×731
24	» Immeln ⚒	721	1228	1125	352	735
27	» *Tubbarp*	730	1237	×1131	×357	Ank.
30	» Hylta	737	1245	×1137	×402	
34	» Sibbhult ⚒	752	1259	1154	412	
38	» *Röena*	×803	×110	×1204	×420	
40	» Glimåkra ⚒	819	124	1215	430	
45	» Östaröd	836	141	×1225	×440	
49	» Boalt	849	154	1237	454	
53	» Kräbbleboda	900	205	×1246	×503	
60	» Hultaberg	912	217	×1256	×513	
63	» Loshult	920	225	×103	×520	
67	Till Älmhult	930	235	113	530	
	Till *Wäxiö* 102	1130	...	...	807	
	» *Stockholm* 20 b	646	...	...	658	

Biljettpris taxa D sid. 6. Direkt II och III klass boggievagn Kristianstad—Malmö i tågen N:ris 5 och 14.

Älmhult—Kristianstad.

Km.	Kristianstad—Hässleholms järnv., spårv. 1,435.	Pt. 26 I III	Bt. 28 I III	Bt. 30 I III (Söckendagar)	Pt. 30 a I III (Sön- o. Helgdagar)	Pt. 32 I III (O.o.L. samt Sönd. o. Helgd. 1/6—15/6 o. 12/8—30/9. Alla dagar 16/6—11/8.)
	Fr. *Wäxiö* 102	...	750	1155	1155	...
	» *Stockholm* 20 a	802	1000	...	...	...
	Fr. Älmhult	635	1025	350	350	
4	» Loshult	×645	1036	402	402	
7	» Hultaberg	×652	1044	411	411	
14	» Kräbbleboda	×701	1056	426	426	
18	» Boalt	714	1111	447	447	
22	» Östaröd	×720	1119	456	456	
27	» Glimåkra ⚒	730	1139	518	518	
29	» *Röena*	×736	×1145	×524	×524	
33	» Sibbhult ⚒	746	1200	539	539	
37	» Hylta	×754	1209	549	549	
40	» *Tubbarp*	×800	1217	558	558	
43	» Immeln ⚒	812	1240	616	616	750
46	» Kaffatorp	×819	1251	627	624	×757
48	» Arkelstorp	825	110	641	631	803
51	» Gärrö	×831	124	652	637	×809
53	» Ekestad	×835	134	700	742	×813
57	» Österslöf	×842	148	714	650	×820
61	» Balsby	×848	203	727	658	×826
64	» Rödaled	×852	215	736	704	×831
67	Till Kristianstad	859	222	743	710	837

Biljettpris taxa B. se sid. 6.

126. Hör—Hörby.

Km.	Hör—Hörby järnv., spårv. 1,435.	Bt. 2	Bt. 4
	Fr. *Malmö* 20 b	840	[illegible]
	» *Lund* 20 b	910	[illegible]
	Fr. Hör ⚒	1215	[illegible]
6	» Ludvigsborg	×1229	[illegible]
10	» Fulltofta	×1239	[illegible]
13	Till Hörby ⚒	1246	[illegible]
	Till *Tollarp* 127	...	[illegible]
	» *Kristianstad* 127	...	[illegible]

Hörby—Hör.

Km.	Hör—Hörby järnv., spårv. 1,435.	Bt. 1	Bt. 3
	Fr. *Kristianstad* 127	754	250
	» *Tollarp* 127	833	326
	Fr. Hörby ⚒	1110	510
3	» Fulltofta	×1117	×518
7	» Ludvigsborg	×1127	530
13	Till Hör ⚒	1141	547
	Till *Lund* 20 a	1238	724
	» *Malmö* 20 a	1258	808

124. Kristianstad—Hässleholm.

Km.	Kristianstad—Hässleh. jv., spårv. 1,435.	St. 1 I III	Gt. 3 I III	St. 5 I III	St. 7 I III	St. 11 I III	St. 13 I III	St. 33* I III	Gt. 9 III
	Fr. *Karlskrona* 119	320	...	...	...	1000	705	320	...
	» *Ronneby* 119	505	...	...	...	1100	215	505	...
	» *Karlshamn* 119	720	...	...	630	1223	350	720	...
	» *Sölvesborg* 119	850	...	640	815	127	502	850	...
	» *Åhus hamn* 125	...	...	...	830	100	525	825	...
	Fr. Kristianstad	525	710	802	1005	400	720	1050	1215
5	» Karpalund	×532	734	×809	1013	408	728	×1058	1244
10	» Önnestad	×539	751	|	1020	416	735	×1106	104
14	» Fridhem	×544	804	|	1026	423	×740	×1112	120
19	» Vinslöf	×550	836	826	1034	431	748	×1120	149
22	» Ignaberga	×555	900	|	×1039	×436	|	|	207
25	» Attarp	×559	916	×834	×1044	×441	×758	×1129	219
27	» *Röinge*	|	|	|	×1047	×445	|	|	|
30	Till Hässleholm	607	932	841	1052	450	806	1137	235 (Söckendagar)
	Till *Göteborg* 142, 148, 80	742	...	453	634	420	420	...	...
	» *Stockholm* 20 b	...	...	646	...	658	929	929	...
	» *Hälsingborg C.* 142	815	...	...	720	800	1015	...	...
	» *Landskrona* 20 137	1050	...	1050	245	1050	1005	...	550
	» *Malmö* 20 a	732	...	1049	1258	808	938	...	450
	» *Köpenhamn ö. Hälsingb.*	1053	...	...	533	†1051	...	...	...
	» » » *Malmö*	945	...	1245	245	†945	...	...	720

* Sön- och Helgdagar Juni, Juli och Augusti. †S. o. H. 1120

Hässleholm—Kristianstad.

Km.	Kristianstad—Hässleh. jv., spårv. 1,435.	St. 2 I III	St. 4 I III	Gt. 6 I III	St. 8 I III	St. 12 I III	St. 14 I III	St. 34* I III	Gt. 10 III
	Fr. *Köpenhamn ö. Hälsingb.*	...	...	...	...	†1203	...	555	†S. o. H. 1151
	» » » *Malmö*	...	535	...	605	1130	300	800	
	» *Malmö* 20 b	...	730	...	840	300	600	1020	
	» *Landskrona* 137, 20	...	630	...	630	200	455	925	
	» *Hälsingborg C.* 142	...	650	...	...	245	530	935	
	» *Stockholm* 20 a	805	...	...	1022	...	1027	...	
	» *Göteborg* 148, 142	...	733	...	733	1000	1211	333	
	Fr. Hässleholm	640	907	957	1115	525	828	1155	300
3	» *Röinge*	×646	|	|	|	|	|	|	×307
5	» Attarp	×650	×915	1009	×1122	×532	×835	|	317
8	» Ignaberga	×655	|	1021	×1127	×537	|	|	336
11	» Vinslöf	701	924	1040	1132	542	844	×1210	402
16	» Fridhem	×708	931	1055	×1139	×549	×851	×1217	423
20	» Önnestad	714	936	1113	1145	555	856	×1222	445
25	» Karpalund	721	943	1133	1152	603	903	×1230	510
30	Till Kristianstad	728	950	1143	1200	610	910	1237	520 (Söckendagar)
	Till *Åhus hamn* 125	1145	1145	330	330	748	...	...	...
	» *Sölvesborg* 119	1155	1155	...	330	736	1015	715	...
	» *Karlshamn* 119	1255	1255	...	525	841	845	845	...
	» *Ronneby* 119	214	214	...	750	1002	1040	1040	...
	» *Karlskrona* 119	315	315	...	940	1115	1204	1204	...

* Sön- och Helgdagar Juni, Juli och Augusti.

125. Kristianstad—Åhus hamn.

Km.	Kristianstad-Hässleholms j., spårv. 1,435.	Bt. 16 I III	Bt. 18 I III (Söckendagar)	Pt. 20 a I III (S. o. H. 9/6—18/8)	Pt. 18 a I III (Sön- o. Helgd.)	Pt. 20 I III (Söckend. 9/6—18/8)	Pt. 22 I III	Pt. 24 I III
	Fr. *Stockholm* 20 a, 124	...	830	830	830	...	1000	...
	» *Göteborg* 148, 142, 124	...	733	733	733	...	733	1000
	» *Hälsingborg* 142, 124	...	650	650	650	...	...	245
	Fr. Kristianstad	645	1045	1000	1045	1130	300	712
4	» Hammar	655	1055	×1008	×1053	×1138	×308	×722
6	» Viby	709	1109	×1012	×1057	×1142	×312	728
11	» Rinkaby	728	1128	1020	1105	1150	320	736
13	» Horna	735	1135	×1024	×1109	×1154	×324	×740
17	Till Åhus hamn ⚒	745	1145	1030	1115	1200	330	748

Åhus hamn—Kristianstad.

Km.	Kristianstad—Hessleholms järnv. spårv. 1,435.	Pt. 15 I III	Bt. 17 I III	Pt. 19 I III (9/6—13/8)	Bt. 21 I III (Söckendagar)	Pt. 21 a I III (Sön- o. Helgd.)	Pt. 23 I III
	Fr. Åhus hamn ⚒	830	100	145	526	545	825
4	» Horna	×836	111	×151	536	×553	×833
6	» Rinkaby	841	120	156	545	558	838
11	» Viby	848	138	×203	603	607	847
13	» Hammar	×852	150	×207	613	×611	×851
17	Till Kristianstad	900	200	215	623	620	900
	Till *Hälsingborg* 124, 142	720	800	800	1015:	1015:	...
	» *Göteborg* 124, 142, 148	634	420	420	420:	420:	...
	» *Stockholm* 124, 20 a	...	658	658	929:	929:	929:

Sång- & Praktfåglar!

Burar och alla tillbehör samt prima rensadt fågelfrö. Illustr. priskurant mot porto. Axel Cohns Fågel-, Bur- & Fröhandel, Mästersamuelsgatan 54. Stockholm.

Två minuter från Centralstationen.

Se Aktie-Bol. Stockholms Handelsbanks annons på Statens Järnvägsbiljetter.

Vänd på biljetten!

127. Kristianstad—Eslöf.

Km.	Östra Skånes j., spårv. 1,435.	St. 51	St. 53	St. 55	Bt. 57	Bt. 63	Gt. 23	Gt. 25
	Fr. Kalmar via Torsås 112	...	720	957	...	...	...	...
	» Karlskrona 119	...	1000	105	...	...	...	...
	» Ronneby 119	...	1100	215	...	...	...	...
	» Karlshamn 119	...	1223	350	...	...	...	...
	» Sölvesborg 119	640	127	502	...	...	...	...
	Fr. Kristianstad	754	250	625	...	Sön- o. Helgdagar juni—September	...	Söckendagar ...
4	» Karpalund	802	258	638	...		...	...
6	» Öllsjö	|	|	|	...		...	...
	» Långebro	...	...	...	...		...	...
	» Skepparslöf N.	...	...	...	...		...	740
8	» Skepparslöf	|	|	|	...		...	748
12	» Ovesholm	×816	×310	×645	...		...	821
15	» Nöbbelöf	|	|	|	...		...	832
20	Till Tollarp	829	322	657	...		...	840
	Fr. Brösarp 129, 128	630	156	502	...		...	...
	» Åhus 128	630	215	455	...		...	...
	Fr. Tollarp	833	326	701	...		958	
21	» Skättilljunga	|	|	|	...		1004	
25	» Sätaröd	×842	×333	×709	...		1017	
28	» Liarum	|	|	|	...		1029	
31	» Linderöd	×853	×344	×720	...		1045	
37	» Satserup	×903	×354	×730	...		1107	
41	» Äspinge	|	|	|	...		1120	
45	» Hörby 126	916	407	743	630	855	1155	
49	» Osbyholm	*921	×412	×748	639	×902	1208	
53	» Fogdarp	*927	×417	×753	654	914	1224	
56	» Snogeröd	*932	×423	×759	702	×920	1237	
59	» Munkarp	|	|	|	710	×926	1246	
61	» Kungshult	*939	432	×807	716	×930	1256	
65	» Kastberga	|	|	|	724	×937	107	
69	Till Eslöf	950	445	819	733	945	115	
	Till Landskrona 137	1050	550	1025	1050	...	245	
	» Hälsingborg C. 137	1115	615	1035	1115	...	325	
	» Malmö 20	1049	541	922	836	1042	237	
	» Köpenhamn Frihamnen	255	...	1127	...	...	...	
	» » (ångfärja) Österbro	305	...	1137	...	...	...	
	» Köpenhamn	1245	720	1130	1245	...	445	

Restaurationsvagn i N:o 52, 53 Kristianstad—Malmö. Restaurationsvagn i N:o 51 o. 56 Kristianstad—Eslöf.

Biljettpris enligt zontaxa B sid. 6. Afgifterna för Kristianstad uträknas sålunda, att till afgifterna för Karpalund lägges 30 öre för en II klass och 20 öre för en III klass biljett. Genomgående zonberäkning tab. med 128, 129. Genomgående vagnar Kristianstad—Malmö i N:o 51, 52, 53, 54, 55 o. 56.

Eslöf—Kristianstad.

Km.	Östra Skånes j. spårv. 1,435	St. 52	St. 54	St. 56	Bt. 58	Bt. 64	Gt. 24	Gt. 26
	Fr. Köpenhamn	...	1130	445	605	800	1130	...
	» » (ångfärja) Österbro	535	1100	...	535	740	1100	...
	» Köpenhamn Frihamnen	545	1110	...	545	755	1110	...
	» Malmö 20	734	310	710	840	1025	110	...
	» Hälsingborg C. 137	600	135	410	600	900	940	...
	» Landskrona 137	630	200	455	630	925	1005	...
	Fr. Eslöf	840	415	820	955	1120	240	*Alla dagar maj—sept., sön- o. helgd. juni—aug.
4	» Kastberga	|	|	×827	1005	×1128	253	
8	» Kungshult	)852	431	×832	1013	×1135	307	
10	» Munkarp	|	|	|	1018	×1139	314	
13	» Snogeröd	)900	×438	×839	1025	×1145	320	
16	» Fogdarp	)905	×442	×843	1037	1155	340	
20	» Osbyholm	)911	×447	×848	1046	×1203	355	
24	» Hörby 126	917	453	854	1055	1210	500	
28	» Äspinge	|	|	×900	Ank.	Ank.	515	
32	» Satserup	×930	×505	×906	...	Sön- o. Helgdagar juni—sept.	537	
38	» Linderöd	×940	×514	×915	...		555	
41	» Liarum	|	|	|	...		606	
44	» Sätaröd	×951	×523	×924	...		620	
48	» Skättilljunga	|	|	|	...		635	
49	Till Tollarp	958	529	931	...		639	
	Till Åhus 128	1135	640	1032†	...		1015*	...
	» Brösarp 128, 129	1136	701	1045†	...		1100*	...
	Fr. Tollarp	1002	532	935	†S. o. H. juni—aug.		...	Söckendagar 600
54	» Nöbbelöf	|	|	|			...	610
57	» Ovesholm	×1012	×542	×945			...	632
61	» Skepparslöf	×1020	|	×952			...	650
62	» Skepparslöf N.	...	...	...			...	658
66	» Långebro	...	...	...			...	Ank.
63	» Öllsjö	|	|	|			...	
65	» Karpalund	1028	555	958			...	
69	Till Kristianstad	1036	602	1005			...	
	Till Sölvesborg 119	1155	736	...	...		...	...
	» Karlshamn 119	1255	841	...	...		...	...
	» Ronneby 119	214	1002	...	...		...	...
	» Karlskrona 119	315	1115	...	...		...	...
	» Kalmar via Torsås 112	900	...	...	...		...	...

Tecknet * betyder att tåget stannar för *afstigande* för resande, som innehafva biljett från station norr om Hörby och för *påstigande* för resande, som innehafva biljett till Lund, Malmö o. utlandet samt Landskrona o. Hälsingborg.
») » att tåget stannar för *påstigande* för resande, som innehafva biljett till Hörby och norr om Hörby belägna stationer.

133. Charlottenlund—Skifarp.

Km.	Ystad—Skifarps j., spårv. 1,435.	Bt. 92	Bt. 94	Pt. 96
	Fr. Ystad 135 ... *S. o. H. 1255	825	Skd. 110*	745
8	Fr. Charlottenlund 135	912	155	802
12	» Snårestad	925	218	810
14	» Sjörup	930	225	815
16	» V:a Nöbbelöf	935	238	820
19	Till Skifarp	941	243	826
	Till Trälleborg N. 158	)S. o. H. 532	)602	936

Skifarp—Charlottenlund.

Km.	Ystad—Skifarps j., spårv. 1,435.	Pt. 91	Bt. 93	Pt. 95
	Fr. Trälleborg N. 158	630	1158	...
3	Fr. Skifarp	820	108	505
5	» V:a Nöbbelöf	830	115	512
7	» Sjörup	838	121	518
1	» Snårestad	849	128	525
19	Till Charlottenlund 135	859	138	535
	Till Simrishamn 132, 154	924	158	555

Biljettpris per km.: Enkel resa 3.5 öre i III kl. Tur o. retur (14 dagar) 7 öre i III kl. Anm. Inskr.-afg. 20 öre för resg. und. 25 kg.

Samtliga tåg göra ett kort uppehåll vid banvaktugan n:o 5 midt för **Skifarps Sockerbruk** för resandes af- och påstigande mot lösen af biljett till bortom vaktstugan befintlig station.

Resgods expedieras ej vid vaktstugan.

Tågen medföra endast III klass personvagn.

134. Ystad—Eslöf.

Km.	Ystad—Eslöfs j., spårv. 1,435.	Pt. 2	St. 4	St. 6	Bt. 12	St. 8	Gt. 10	
	Fr. Ystad	530	740	135	205	652	600	...
	Ystad Saltsjöbad	p	p	p	p	p	p	...
8	» Köpingebro	542	753	148	219	706	625	...
11	» Svenstorp	547	758	153	245	711	640	...
19	Till Tomelilla	552	810	205	305	723	700	...
	Till Simrishamn 154	...	1101	...	411	1001	Söckendagar 950	...
	Fr. Malmö 154	...	...	...	120	318	...	...
	» Simrishamn 154	...	620	1205	...	635	620	...
	Fr. Tomelilla	601	812	207	330	725	735	...
27	» Äsperöd	612	822	217	354	734	800	...
32	» Löfvestad	620	830	225	414	742	843	...
41	» Vollsjö	633	842	237	509	754	915	...
47	» Bjärsjölagård	647	853	250	530	807	1000	...
54	» Askeröd	657	903	300	546	817	1022	...
60	» Löberöd	707	912	309	605	826	1050	...
65	» Hurfva	715	921	317	620	834	1108	...
71	» Skarhult	724	930	326	633	843	1126	...
76	Till Eslöf	732	937	333	642	850	1135	...
	Till Hälsingb. C. 137	...	1115	615	...	1035	325	...
	» Landskrona 137	...	1050	550	...	1005	245	...
	» Stockholm C. 20 b	646	...	658	...	929	...	...

Eslöf—Ystad.

Km.	Ystad—Eslöfs j., spårv 1,435.	Bt. 9	St. 1	St. 3	St. 5	St. 7	Gt. 11	
	Fr. Stockholm C. 20 a	...	805	1000	...	1027	...	...
	» Landskrona 137	...	630	1005	200	455	...	...
	» Hälsingb. C. 137	...	600	940	135	410	...	...
	Fr. Eslöf	415	904	1230	413	910	130	...
5	» Skarhult	455	911	1238	420	917	155	...
11	» Hurfva	514	922	1248	430	926	230	...
16	» Löberöd	534	931	1256	438	934	325	...
21	» Askeröd	550	940	105	447	943	355	...
28	» Bjärsjölagård	608	951	116	458	953	550	...
35	» Vollsjö	634	1002	128	508	1003	625	...
44	» Löfvestad	655	1014	140	521	1015	702	...
49	» Äsperöd	711	1022	148	529	1023	736	...
57	Till Tomelilla	724	1030	158	539	1033	752	...
	Till Simrishamn 154	950	1155	411	720	...	Söckendagar 1001	...
	» Malmö 154	950	250	)652	)335	)S. o. H.	...	...
	Fr. Simrishamn 154	620	855	1205	...	800	635	...
	Fr. Tomelilla	745	1032	205	541	1038	810	...
65	» Svenstorp	802	1043	216	552	1044	835	...
68	» Köpingebro	807	1048	222	557	1049	850	...
	Ystad Saltjösbad	a	a	a	a	a	a	...
76	Till Ystad	819	1059	233	608	1100	905	...

Biljettpris per km.: Enkel resa 6 öre i I o. 3.5 öre i III kl. Tur o. retur 14 dagar 10.5 öre i I o. 7 öre i III kl. I samtrafik taxa B sid. 6. Anm. Inskr.-afg. 20 öre för resg. under 25 kg.

Uppgående tågen göra efter anmälan hos den vid stora Saltsjöbadsvägen tjänstgörande bomvakten ett kort uppehåll vid anhalten »Ystads Saltsjöbad» för resandes *påstigande* och nedgående tågen efter anmälan hos konduktören *före tågets afgång från Köpingbro* ett kort uppehåll för resandes afstigande.

Resgods expedieras ej från anhalten vid Saltsjöbaden.

Anm. Tågen n:o 9, 10, 11 och 12 medföra endast III klass personvagn.

128. Tollarp—Åhus.

Km.	Östra Skånes j., spårv. 1,435.	Pt. 21	Bt. 27	†Bt. 29	)Pt129a	)Pt169
	Fr. Malmö 20, 127	310	734	...	710	...
	Fr. Tollarp	540	1005	830	932	340
3	» Östra Vram	×548	1017	842	940	×348
4	» Lyngsjö	×551	×1021	×846	×943	×351
8	Till Efveröd	602	1035	900	954	402
	Till Brösarp 129	701	1136	1100	1045	453
	Till Ystad 131	...	635	...	...	635
	Fr. Efveröd	606	1050	930	958	410
9	» Gärds Lyngby	×609	×1054	×934	×1001	×413
14	» Mjö	×620	×1108	×948	×1012	×424
15	» Härnestad	×623	×1112	×952	×1015	×427
18	» Ripa	×629	1121	1001	×1021	×433
23	Till Åhus	640	1135	1015	1032	444

Biljettpris enligt zontaxa H sid. 6. Genomgående zonberäkning med tab. 127, 129. † Alla d. maj—sept. Skd. juni—aug.) Sön- o. helgd. juni—aug.

Åhus—Tollarp.

Km.	Östra Skånes järnv., spårv. 1,435.	Bt. 22	Pt. 28	Bt. 30	)Pt. 70
	Fr. Åhus	215	630	455	830
5	» Ripa	×226	×642	510	×841
8	» Hörnestad	×232	×649	×518	×847
9	» Mjö	×235	×653	×522	×850
14	» Gärds Lyngby	×246	×705	×536	×901
15	Till Efveröd	249	710	540	904
	Fr. Brösarp 129	155	630	502	...
	Fr. Ystad 131	715	...	330	...
	Fr. Efveröd	253	730	603	908
19	» Lyngsjö	×304	×745	×618	×919
20	» Östra Vram	×307	×750	628	×922
23	Till Tollarp	315	800	633	930
	Till Malmö 127, 20	541	1049	922	...

129. Hästveda-Långebro (Kristianst.)-Brösarp.

Km.	Östra Skånes järnv., spårv. 1,435.	Pt. 59	Pt. 61	Bt. 19	Gt. 39
	Fr. Stockholm 20 a	805	1000	...	...
	» Älmhult 20 a	442	958	321	...
	Fr. Hästveda	605	1110	535	320
7	» Glimminge	×619	×1124	550	361
12	» Broby	630	1135	602	415
16	» Gryt	|	|	×611	×428
19	» Vanås	645	×1149	617	446
23	» Hanaskog	658	1201	631	509
29	» Bjärlöf	×711	×1214	645	530
32	» Färlöf	×718	1222	653	551
35	» Vinnö	×723	×1227	659	603
37	» Karpalund	730	1233	702	ank. 608
39	» Öllsjö	|	|	713	Söckend.
40	» Skepparslöf N.	737	×1239	722	
44	Till Långebro (Kristianstad)	745	1245	730	
	Till Landskrona 137	1050	550	)Alla dag. maj—sept. Söckend. juni—aug.	†Sön o. Helgd. juni—aug.
	» Hälsingborg C. 127, 137	1115	615		
	» Malmö 127, 20 a	1049	541		
	» Sölvesborg 119	1155	330		
	» Karlshamn 119	1255	525		
	» Ronneby 119	214	750		
	» Karlskrona 119	315	940		
	» Kalmar via Torsås 112	900	...		

Km.		Pt. 33	Pt. 35	Pt. 65	Pt. 67	)Gt31	†Pt 31a
	Fr. Kalmar via Torsås 112	...	720	...	...	957	957
	» Karlskrona 119	...	1000	...	...	105	105
	» Ronneby 119	...	1100	...	...	215	215
	» Karlshamn 119	...	1223	...	...	350	350
	» Sölvesborg 119	...	127	...	...	502	502
	Fr. Långebro (Kristianstad)	800	345	...	...	830	915
48	» Åsumtorp	×806	×351	...	...	844	923
53	» Gärds Köpinge	×814	359	...	...	901	934
55	» Gringelstad	×817	×402	...	...	908	×938
60	Till Efveröd	826	409	...	...	920	948
	Till Åhus 128	1135	640	...	...	1015	1032
	Fr. Malmö 127	...	...	734	310	...	710
	Fr. Efveröd	820	413	1040	605	950	955
65	» Vidtsköfle	×837	×420	×1052	×617	1005	1006
67	» Degeberga	842	426	×1058	×623	1018	1013
75	» Olseröd	×856	×440	×1118	×643	1040	×1029
78	» Maglehem	×902	×446	×1126	×651	1050	×1036
82	Till Brösarp	909	453	1136	701	1100	1045

Biljettpris enligt zontaxa B sid. 6. Minsta afgift är i II klass 45 öre och i III klass 30 öre. Genomgående zonberäkning med tab. 127, 128. Genomgående vagnar Hästveda—Ystad i N:o 59, 33, 36, 62. Långebro (Kristianstad) Ystad i N:o 33, 34, 35, 36. D:o

Brösarp—Långebro (Kristianstad)—Hästveda.

Km.	Östra Skånes järnv., spårv. 1,435.	Pt. 34	Pt. 36	Pt. 66	Pt. 68	Gt. 32
	Fr. Brösarp	919	502	630	155	500
4	» Maglehem	×920	×509	×640	×205	512
7	» Olseröd	×932	×516	×648	×213	522
15	» Degeberga	947	530	×708	×233	546
17	» Vidtsköfle	×952	×534	×714	×239	557
22	Till Efveröd	1000	542	726	251	609
	Till Malmö 127	...	922	1042	541	...
	Fr. Åhus 128	630	455	...	...	...
	Fr. Efveröd	1004	546	...	...	639
27	» Gringelstad	×1012	×553	...	...	654
29	» Gärds Köpinge	1016	557	...	...	704
34	» Åsumtorp	×1024	×604	...	...	721
38	Till Långebro (Kristianstad)	1030	610	...	...	730
	Till Sölvesborg 119	1155	736	...	...	1155
	» Karlshamn 119	1255	841	...	...	1255
	» Ronneby 119	214	1002	...	...	214
	» Karlskrona 119	315	1115	...	...	315
	» Kalmar via Torsås 112	900	...	...	...	900

Km.		Pt. 60	Pt. 62	Bt. 20	Gt. 40
	Fr. Kalmar via Torsås 112	720	957	...	...
	» Karlskrona 119	1000	105	...	...
	» Ronneby 119	1100	215	...	...
	» Karlshamn 119	1223	350	...	...
	» Sölvesborg 119	127	502	...	...
	» Malmö 20 b, 127	734	310	...	...
	» Hälsingborg C. 137	600	135	...	...
	» Landskrona 137	630	200	...	...
	Fr. Långebro (Kristianstad)	340	655	830	S. o. H.
42	» Skepparslöf N.	348	703	843	...
43	» Öllsjö	|	|	847	...
45	» Karpalund	357	713	857	1055
47	» Vinnö	×401	×716	902	1104
50	» Färlöf	407	×721	908	1116
53	» Bjärlöf	×414	×728	916	1132
59	» Hanaskog	431	744	933	1201
63	» Vanås	441	×753	944	1225
66	» Gryt	|	|	×949	×1233
70	» Broby	456	808	1000	1256
75	» Glimminge	×500	×818	1011	118
82	Till Hästveda	520	832	1025	140
	Till Stockholm 20 b	658	929	...	...
	» Älmhult 20 b	608	925	1207	...

Omnibus.					
Fr. Långebro	735	800	1032	1247	612
Till Kristianstad	745	810	1040	1255	620

Fr. Kristianstad	745	810	325	640
Till Långebro	755	820	335	650

131. Ystad—Brösarp.

Km.	Ystad—Eslöfs järnväg spårvidd 1,435.	Pt. 42	Pt. 44	Gt. 46	Pt. 46 A
	Fr. Malmö V. 135	...	1210	...	825
	» Trälleborg N. 158, 133	...	1158	...	822
	Fr. Ystad	715	330	515	Helgdagar 1020
	Ystad saltsjöbad	p	p	p	p
8	» Köpingebro	727	342	Söckendagar 558	1035
11	» Svenstorp	732	347	635	1044
19	Till Tomelilla	744	359	655	1056
	Till Simrishamn 154	950	730	...	...
	Fr. Malmö S. J. 154	...	120	318	710
	Ystad—Brösarps j., spårv. 1,435.				
	Fr. Tomelilla	758	401	Söcken 730	Sön- o. 1057
25	» Spjutstorp	808	411	755	1106
28	» Onslunda	814	417	820	1111
35	Till S:t Olof	826	429	840	1122
	Fr. Simrishamn 154, 132	620	318	800	...
	Fr. S:t Olof	830	431	Skd. 905	S. o. H. 1123
41	» Hvitaby	841	440	932	1132
45	» Raflundabro	846	446	945	1138
49	Till Brösarp	855	452	955	1144

Biljettpris per km.: Enkel resa 6 öre i I och 3.5 i III kl. Tur o. retur 14 dagar 10.5 öre i I och 7 öre i III kl. I samtrafik taxa B sid. 6. Genomgående vagn Ystad—Långebro (Kristianstad) i N:o 41/34 o. 43/36. Anm. Inskrifningsafgift 20 öre för resgods under 25 kg. Anm. Tågen 45, 45 A o. 46 medf. end. III kl. personv.

Brösarp—Ystad.

Km.	Ystad—Brösarps järnväg. spårvidd 1,435.	Pt. 41	Pt. 43	Gt. 45	Pt. 45 A
	Fr. Brösarp	914	512	505	620
4	» Raflundabro	920	518	520	dagar 627
8	» Hvitaby	929	527	545	637
14	Till S:t Olof	939	537	605	649
	Till Simrishamn 132, 154	1101	634	738	...
	Fr. S:t Olof	941	540	625	654
21	» Onslunda	952	551	dagar 650	Helg- 706
24	» Spjutstorp	957	556	703	712
30	Till Tomelilla	1005	605	719	722
	Till Malmö S. J. 154	250	944	950	950
	Fr. Simrishamn 154	855	...	...	...
	Ystad—Eslöfs järnv., spårv. 1,435.				
	Fr. Tomelilla	1006	608	Söcken- 825	Sön- och 825
38	» Svenstorp	1017	619	852	852
41	» Köpingebro	1022	624	920	920
	Ystad saltsjöbad	a	a	a	a
49	Till Ystad	1033	635	935	935
	Till Malmö V. 135	235	935	...	...
	» Trälleborg N. 133, 158	303	933	...	...

132. Ystad—Gärsnäs—S:t Olof.

Km.	Ystad—Gärsnäs—S:t Olofs järnväg spårvidd 1,435.	Pt. 22	Pt. 24	Pt. 26	G. 28	P. 28a
	Fr. Malmö V. 135	...	1210	415	...	900
	Fr. Ystad	543	250	730	Söckendagar 906	och Helgdagar 1105
	» Ystad saltsjöbad	p	p	p	p	p
8	» Köpingebro	554	302	742	930	1117
14	» Glemmingebro	605	318	753	955	1129
17	» Hedvigsdal	611	319	759	1011	1135
20	» Löderup	617	325	806	1034	1141
25	» Borrby	629	337	817	1120	1154
31	» Hammenhög	640	347	827	1148	1204
36	Till Gärsnäs	649	356	836	1203	1214
	Till Simrishamn 154	738	440	1001	411	411
	Fr. Simrishamn 154	620	318	800	1205	1205
	Fr. Gärsnäs	659	400	838	100	Sön- 1229
41	» Gyllebo	709	408	846	122	1237
50	Till S:t Olof	724	421	900	142	1250
	Till Långebro (Kristianstad) 129	1030	610	...	...	...

Biljttpris pr km.: Enkel resa 6 öre i I o. 4 öre i III kl. Tur och retur (1 månad) 12 öre i I o. 8 öre i III kl. I samtrafik taxa B sid. 6. Anm. Inskrifningsafgift 20 öre för resg. under 25 kg.

S:t Olof—Gärsnäs—Ystad.

Km.	Ystad—Gärsnäs—S:t Olofs järnväg, spårvidd 1,435.	Pt. 21	Pt. 23	Pt. 25	G. 27	P. 27a
	Fr. Långebro (Kristianstad) 129	...	800	345	...	...
	Fr. S:t Olof	609	1015	546	dagar 245	dagar 915
9	» Gyllebo	621	1028	557	310	927
14	Fr. Gärsnäs	629	1036	605	323	935
	Till Simrishamn 154	738	1101	634	411	1001
	Fr. Simrishamn 154	600	855	534	318	800
	Fr. Gärsnäs	681	1044	608	Söcken- 420	Sön- och Helg- 941
19	» Hammenhög	642	1053	617	442	950
25	» Borrby	657	1104	627	512	1000
30	» Löderup	711	1117	639	540	1010
33	» Hedvigsdal	718	1123	645	555	1016
36	» Glemmingebro	727	1130	651	626	1022
42	» Köpingebro	762	1141	701	745	1032
	Ystad saltsjöbad	a	a	a	p	p
50	Till Ystad	804	1158	719	800	1043
	Till Malmö V 135	1006	235	935	...	...

135. Malmö—Ystad.

Km.	Malmö—Ystads j., spårv. 1,435.	Gt. 69	St. 61	St. 63	St. 65	St. 67	Gt. 71	Pt. 73
	Fr. Stockholm 20 a	...	830	...	1000	...	...	...
	» Göteborg 148	...	732	...	...	1000	...	1000
	Fr. Malmö V.	450	900	1210	415	825	1240	220
	» Södervärn	504	907	1216	422	832	103	228
6	» Hindby	514	911	1221	426	836	115	234
11	» Oxie	534	918	1228	433	844	139	242
16	» Skabersjö	550	926	1236	441	852	215	251
21	Till Svedala	601	932	1242	447	859	229	...
	Till Trälleborg N. 145	820	1006	116	523	933	Söckendagar ...	Sön- o. Helgdagar.
	Fr. Lund 145	...	846	1157	400	810	...	
	Fr. Svedala	630	936	1245	451	905	300	
28	Till Börringe	643	944	1254	459	913	315	
	Till Östratorp 136	...	1055	SoH 303	612	1028	...	
	Fr. Börringe	658	940	1258	501	915	350	
34	» Näsbyholm	715	954	107	509	923	421	
39	» Skurup	744	1001	115	516	930	523	
44	Till Rydsgård	757	1008	126	523	937	537	
	Fr. Trälleborg N. 158	630	...	1158	...	804	...	
	Fr. Rydsgård	810	1009	127	524	938	552	...
49	» Rynge	824	1016	134	531	945	607	...
51	» Marsvinsholm	848	1019	137	534	948	623	...
55	» Charlottenlund	907	1025	144	541	954	642	...
63	Till Ystad	924	1039	158	556	1008	700	...

Ystad—Malmö.

Km.	Malmö—Ystad j., spårv. 1,435.	Pt62	St. 64	St. 66	St. 68	Gt.70*	Gt. 72*	Pt.) 72 a	Pt. 74
	Fr. Ystad	505	825	1255	745	520	110	325	...
8	» Charlottenlund	520	840	110	801	545	150	341	...
12	» Marsvinsholm	528	847	117	809	602	208	349	...
14	» Rynge	532	851	121	813	612	218	353	...
19	Till Rydsgård	540	857	127	819	626	231	401	...
	Till Trälleborg N. 158	...	1025	100	...	821	602	532	...
	Fr. Rydsgård	541	858	129	819	638	241	403	...
25	» Skurup	552	906	137	828	725	315	413	...
29	» Näsbyholm	601	912	143	834	747	332	421	...
35	Till Börringe	611	920	151	843	804	348	431	...
	Fr. Ötratorp 136	...	810	1240	725	...	...	330	...
	Fr. Börringe	615	923	154	846	826	405	436	...
42	Till Svedala	624	931	202	855	839	418	445	...
	Till Trälleborg N. 145	820	1006	SoH 308	933	...	523	523	...
	Fr. Lund 145	...	846	1157	810	605	400	400	S. o. H
	Fr. Svedala	628	935	204	902	859	452	452	...
47	» Skabersjö	638	941	210	909	950	509	501	1002
52	» Oxie	647	949	218	918	1020	533	510	1012
57	» Hindby	653	955	224	924	1041	548	517	1019
60	» Södervärn	700	1000	229	929	1105	618	523	1026
63	Till Malmö V.	706	1006	235	935	1113	625	530	1032
	Till Stockholm 20 b	646	...	658	853	...	...	...	...
	» Göteborg 148	742	634	...	420	...	...	...	...

Biljettpris per km.: Enkel resa 6 öre i I o. 3.5 öre i III kl. Tur o. retur (14 dagar) 10.5 öre i I o. 7 öre i III kl. I samtrafik taxa B sid. 6. Anm. Inskrifningsafg. 20 öre för resg. under 25 kg.

* Söckendagar.) Sön- och Helgdagar.

Anm. Tågen N:o 69, 70, 71, 72, 73, 74 medföra endast III klass personvagn.

Tågen 73—74 gå sön- och helgdagar fr. o. m. 15/9 *direkt* Malmö—Bökeberg via Svedala och åter utan tågombyte eller uppehåll i Svedala.

Ystad—Tomelilla.

	S. 2	P. 22	G. 90	P. 42	S. 4	G. 28	P 28a	S. 6	B. 12	P. 24	P. 44	G. 46	S. 8	P. 26	P46 a
Fr. Ystad	530	543	Skd. 600	715	740	Skd. 905	S. o. H. 1105	135	205	250	330	Skd. 515	652	730	S. o. H. 1020
» Köpingebro	542	554	625	727	753	919	1117	148	229	302	342	558	706	742	1035
» Svenstorp	547	...	640	732	758	...	...	153	245	...	347	635	711	...	1044
Till Tomelilla	552	...	700	744	810	...	...	205	305	...	359	655	723	...	1056

Tomelilla—Ystad.

	P. 21	P. 9	G. 45	P. 41	S. 1	P. 23	S. 3	S. 5	P. 43	P. 25	G. 27	G. 11	P. 27a	S. 7
Fr. Tomelilla	...	745	825	1006	1032	...	205	541	608	...	Skd. ...	Skd. 810	S. o. H. ...	1038
» Svenstorp	...	802	852	1017	1043	...	216	552	619	...	...	835	...	1044
» Köpingebro	752	807	920	1022	1048	1141	222	557	624	707	715	850	1032	1048
Till Ystad	804	819	935	1033	1059	1153	233	608	635	719	800	905	1043	1100

136. Östratorp—Börringe.

Km.	Börringe—Östrat. j., spårv. 1,435.	Pt. 82	Pt. 86	Pt. 88	Pt. 84 a
	Fr. Östratorp	810	1240	725	330
3	» Äspö	818	1248	734	338
6	Till Klagstorp	826	1256	743	346
	Till Trälleborg N. 158	1025	303	936	532
	Fr. Klagstorp	827	1257	744	346
8	» Jordberga	832	102	750	351
11	» Hönsinge	840	110	759	359
14	» Anderslöf	851	121	811	410
16	» Stäfvesjö	856	126	817	415
	» Grönalunds Tivoli	|	|	|	|
19	» Hofgård	905	135	827	424
22	Till Börringe	918	148	835	432
	Till Ystad 135	1039	...	1008	555
	» Malmö V. 135	1006	235	935	530

(Pt. 84 a: Sön- o. helgd.)

Biljettpris pr km.: Enkel resa 6 öre i I och 4 öre i III kl. Tur o. retur (1 månad) 12 öre i I o. 8 öre i III kl.

Anm. Inskrifningsafgift 20 öre för resgods under 25 kg.

Anm. Tågen № 83 och 84 söckend. medföra endast III kl. personvagn.

Samtliga tågen göra sön- och helgd. ett kort uppehåll vid Grönalunds anhalt för resandes af- o. påstigande.

Börringe—Östratorp.

Km.	Börringe—Östrat. j., spårv. 1,435.	Pt. 81	Pt. 85	Ft. 87	Pt. 83 a
	Fr. Malmö V. 135	900	415	825	1255
	» Ystad 135 ... § S. o. h. 325	825	§Skd. 710	745	1210
	Fr. Börringe	950	505	918	201
3	» Hofgård	959	514	928	209
	» Grönalunds Tivoli	|	|	|	|
6	» Stäfvesjö	1007	522	937	217
8	» Anderslöf	1017	532	946	226
11	» Hönsinge	1025	540	955	234
14	» Jordberga	1033	548	1004	242
16	Till Klagstorp	1038	553	1010	247
	Fr. Trelleborg N. 158 ... † S. o. H.) Skd.	935	†423)430	804	1158
	Fr. Klagstorp	1039	554	1010	247
19	» Äspö	1047	603	1019	255
22	Till Östratorp	1055	612	1028	303

(Pt. 83 a: Sön- o. helgd.)

Resande Obs.!

Vid behof af trefliga och tysta rum uthyras sådana billigt på längre och kortare tid.

Fru Amanda Adolfson

Pensionatet, Stortorget 7
STOCKHOLM.

Obs.! Ny regim. Obs.!

Allm. Tel. 147 61.

137. Hälsingborg och Landskrona—Eslöf.

Km.	Landskr.o.Hälsingb. j., spårv. 1,435	St. 1 a	St. 17	Pt. 3	Pt. 7	Bt. 9a	St. 19	Pt. 13	Gt. 15
	Fr. Kristiania Ö.	...	:545	:545	...	...	...	744	...
	» Göteborg B:s 148	...	133	133	...	1000	...	333	...
	» Ängelholm 147	...	735	735	955	257	...	804	...
	» Mölle	...	625	625	...	132	...	†622	...
	» Höganäs Ö. 150	...	711	711	855	209	...	†655	...
	Fr. Köpenh. Nordb.)	...	657	657	1055	1222	...	600	...
	» » Österbro)	...	608	608	948	1203	...	644	...
	» Helsingör Ångf:a	...	800	800	1202	315	...	755	...
	Till Hälsingborg »	...	822	822	1224	337	...	817	...
	Fr. Hälsingborg C.	600	855	940	135	410	605	900	610
3	» Ramlösa	606	p900	946	141	418	610	905	629
6	» Raus	611	|	951	146	427	|	910	646
10	» Gantofta	617	|	957	153	437	|	916	706
15	» Vallåkra	625	p914	1006	201	451	625	924	740
22	» Tågarp	636	p922	1016	212	507	p634	935	815
28	Till Billeberga	646	×929	1025	222	518	641	945	830
		Pt. 1 c	Dir. vagnar Helsingb.C.—Malmö.		Pt. 6	Pt. 9c	Bt. 22	Pt. 12	Söckendagar
	Fr. Billeberga	713		1033	227	532	701	950	900
31	» Asmundtorp	718		1038	233	538	708	955	918
39	Till Landskrona	730		1050	245	550	725	1005	935
		P. 1 b		Pt. 5	Pt. 4	Pt. 9b	St. 21	Pt. 11	
Km.	Fr. Landskrona	630		1005	200	455	625	925	1018
8	» Asmundtorp	642		1018	213	509	×635	937	1042
11	Till Billeberga	647		1024	218	515	640	943	1050
		St. 1 a			Pt. 7	Bt. 9a	St. 19	Pt. 13	
	Fr. Billeberga	649	×929	1030	225	528	641	948	1105
17	Till Teckomatorp	657	936	1040	235	539	648	958	1120
	Till Lund 148, 145	810	1021	1140	326	728	728	1102	...
	» Malmö 148	735	1028	1127	353	742	742	1118	...
	Fr. Göteborg 148	133	...	...	...	1000		333	...
	» Ängelholm 148	600	...	950	1215	300		817	...
	Fr. Teckomatorp	703	...	1050	237	545	Dir. vagnar Helsingb. C.—Malmö.	1003	Skd. 1155
22	» Marieholm	712	...	1100	246	600		1012	1225
27	» Trollenäs	721	...	1110	255	615		1021	1255
32	Till Eslöf	730	...	1120	305	625		1030	110
	Till Ystad 134	1059	...	233	608	1100		...	...
	» Kristianstad 127	1035	...	...	602	1005		...	...
	» Karlskrona 127, 119	315	...	...	1115	...		...	...
	» Stockholm 20 b	645	...	...	658:	...		929:	...

Blandadt tåg biljettpris per km.: Enkel resa 5.25 öre i II o. 3.5 öre i III kl. I samtrafik taxa B sid. 6.

p betyder att tåget stannar för upptagande af resande till stationer bortom Teckomatorp
a » » » » afsemnande » » fr. » »

* 1/7—20/8 ank. Höganäs Ö 937 och Mölle 1004.
† 1/7—20/8 afg. Mölle 742 och Höganäs Ö 810.

) Sön- o. hälgd. samt grundlavsdagen gäller särskild tidtab. Helsingör—Köpenhamn.

Billigaste och bekvämaste förbindelser mellan å ena sidan Helsingborg och Landskrona samt å andra sidan Stockholm m. fl. platser är via Eslöf.

Eslöf—Landskrona och Hälsingborg.

Km.	Landskr.o.Helsingb. j., spårv. 1,435	Pt. 14	St. 18	Pt. 2	Pt. 6	Pt. 8		Pt. 10	Gt. 16
	Fr. Stockholm 20	:805	...	...	:1020	...	Dir. vagnar Malmö—Helsingborg C.	1027	...
	» Karlskrona 119, 127	...	...	...	...	1000		105	...
	» Kristianstad 127	...	...	754	...	250		625	...
	» Ystad 134	...	...	740	...	135		652	...
	Fr. Eslöf	635	...	952	135	450		910	Söckend. 220
5	» Trollenäs	648	...	1000	145	458		918	255
10	» Marieholm	651	...	1008	155	506		926	325
15	Till Teckomatorp	659	...	1016	205	514		935	337
	Till Engelholm 147	907	...	109	348	840	...	1142	502
	» Göteborg 147	142	...	634	...	...	St. 20	420:	...
	Fr. Lund 145, 147	...	902	902	102	330	604	840	330
	» Malmö 147	532	901	901	1252	355	604	812	326
	Fr. Teckomatorp	702	948	1019	210	518	653	937	407
21	Till Billeberga	711	×951	1028	221	527	700	946	422
		Pt. 1 c	Dir. vagnar Malmö—Helsingborg C.	Pt. 3		Pt. 9 c	Bt. 22	Pt. 12	Söckendagar
	Fr. Billeberga	713		1033	227	532	701	950	...
24	» Asmundtorp	718		1038	233	538	708	955	...
32	Till Landskrona	730		1050	245	550	725	1005	...
		Pt. 1 b		Pt. 5	Pt. 4	Pt. 9b	St. 21	Pt. 11	
Km.	Fr. Landskrona	630		1005	200	455	625	925	...
8	» Asmundtorp	642		1018	213	509	×635	937	...
11	Till Billeberga	647		1024	218	515	640	943	...
		Pt. 14		Pt. 2		Pt. 8	St. 20	Pt. 10	
	Fr. Billeberga	714	×951	1031	228	531	700	949	445
17	» Tågarp	723	a958	1040	242	540	a707	958	555
24	» Vallåkra	734	1006	1051	256	551	a715	1009	630
29	» Gantofta	742	|	1059	305	559	|	1017	650
33	» Raus	749	|	1105	313	605	|	1024	708
36	» Ramlösa	754	a1021	1109	319	610	730	1029	730
39	Till Hälsingborg C.	800	1027	1115	325	615	735	1035	745
	Fr. Hälsingb. Ångf:a	845	...	1123	357	703	857	1100	...
	Till Helsingör »	907	...	1145	419	725	919	1122	...
	» Köpenh. Nordb.)	1045	...	148	533	1023	1029	...	...
	» » Österbro)	1053	...	118	609	844	1051	...	...
	Till Höganäs Ö. 150	*1009	...	209	506	923	923	...	...
	» Mölle	*1042	...	243	552	1020	1020	...	...
	» Ängelholm 148	919	...	127	456	905	905	1142	...
	» Göteborg B:s 148	142	...	634	...	...	...	420:	...
	» Kristiania Ö.	943	...	...	...	...	...	1200:	...

Se Aktie.-Bolaget Stockholms Handelsbanks annons på Statens Järnvägsbilljetter. Vänd på biljetten!

139. Veinge—Markaryd—Hässleholm.

Km.	Markaryd—Veinge j., spårv. 1,435.	Gt. 1 II III	Bt. 3 II III	Gt. 5 III	Bt. 7 II III	St. 9 II III
	Fr. Göteborg B:s 148	...	733	...	1000	1211
	» Halmstad 148	...	532	746	119	519
	» Laholm 148	Skd.	635	827	1218	323
	Fr. Veinge	...	651	915	150	621
7	» Skogaby	...	706	936	205	×612
15	» Knäred	...	728	1010	225	625
	» Putsered	...	×	×	×	×
25	» Majenfors	...	753	1030	246	×640
30	» Råstorp	...	806	1050	257	×647
35	Till Markaryd	...	817	1102	307	655
	Till Ljungby 146	...	1215	...	526	...
	Fr. Ljungby 146	...	...	...	1041	402
Km.	Fr. Markaryd	500	827	...	314	658
8	» Emmaljunga	524	850	...	331	713
14	» Vittsjö	549	909	...	348	724
21	» Bjärnum	616	930	...	406	737
27	» Mala	635	946	...	419	×748
32	» Vankifva	649	958	...	430	×757
27	Till Hässleholm	701	1009	...	440	806
	Till Kristianstad 124	950	1200	...	610	910
	» Malmö 20 a	1049	1258	...	808	938

(Fr. Markaryd—Till Hässleholm: Hässleholm-Markaryd järnväg, spårvidd 1,435.)

Biljettpris.

Kilom.	Enkel bilj. II	Enkel bilj. III
1—5	0,30	0,20
6—7	0,45	0,30
8—10	0,60	0,40
11—12	0,75	0,50
13—15	0,90	0,60
16—17	1,05	0,70
18—20	1,20	0,80
21—22	1,35	0,90
23—25	1,50	1,00
26—27	1,65	1,10
28—30	1,80	1,20
31—32	1,95	1,30
33—36	2,10	1,40
36—37	2,25	1,50

Hässleholm—Markaryd—Veinge.

Km.	Hässleh.—Markar. j., spårv. 1,435.	Gt. 2 III	Bt. 4 II III	St. 6 II III	Gt. 8 II III	St. 10 II III
	Fr. Malmö 20 b	...	...	840	300	600
	» Kristianstad 124	...	525	1005	400	720
	Fr. Hässleholm	...	724	1110	522	826
5	» Vankifva	...	736	1121	537	×836
10	» Mala	...	749	1132	553	×846
16	» Bjärnum	...	808	1146	621	858
23	» Vittsjö	...	829	1200	650	911
29	» Emmaljunga	...	845	1213	714	×922
37	Till Markaryd	...	903	1229	733	930
	Till Ljungby 146	...	1215	526	...	...
	Fr. Ljungby 146	...	...	1041	...	402
Km.	Fr. Markaryd	630	910	1232	...	938
5	» Råstorp	643	922	×1241	...	×946
10	» Majenfors	658	933	1251	...	×953
	» Putsered	×	×	×	...	×
20	» Knäred	737	957	110	...	1002
28	» Skogaby	758	1014	×125	...	×1021
35	Till Veinge	818	1028	138	...	1032
	Till Göteborg B:s 148	742	742	634	...	420:
	» Halmstad 148	918	1054	306	...	1105
	» Laholm 148...* O. o. L., S. o. H.	828	1250	153	...	*1152

(Fr. Markaryd—Till Veinge: Markaryd—Veinge järnväg, spårvidd 1,435.)

Hälsingborg—Råå—Ramlösa järnväg.

141 *Gällande fr. o. m. d. 1 Juni—31 Augusti 1912.*
Elektriska motorvagnståg.

Från Hälsingborg: Afgår till Ramlösa kl. *620, 730, 830, 930, 1030, 1130, 1230, 130, 230, 305, 330, 405, 430, 505, 530, 605, 630, 705, 730, 805, 830, 905, 930, 1005, 1030, 1105.
Afgår till **Råå** kl. 700, 800, 900, 1000, 1100, 1200, 100, 200, 300, 400, 500, 600, 700, 800, 900, 1000, 1100, 1200.

Från Ramlösa: Afgår till Hälsingborg kl. *705, 805, 905, 1005, 1105, 1205, 105, 205, 305, 330, 405, 430, 505, 530, 605, 630, 705, 730, 805, 830, 905, 930, 1005, 1030, 1105.
Afgår till **Råå** kl. *705, 805, 905, 1005, 1105, 1205, 105, 205, 305, 405, 505, 605, 705, 805, 905, 10,05, 1105.

Från Råå: Afgår till Hälsingborg kl. 620, 730, 830, 930, 1030, 1130, 1230, 130, 230, 330, 430, 530, 630, 730, 830, 930, 1030, 1130.
Afgår till Ramlösa kl. **620, 730, 830, 930, 1030, 1130, 1230, 130, 230, 330, 430, 530, 630, 730, 830, 930, 1030.

* Går endast söckendagar. ** Tågförbindelse i Triangeln endast söckendagar.
För trafik mellan Råå och Ramlösa samt tvärtom äger tågombyte rum i Triangeln.

Godståg, söckend., mell. Hälsingborg (V. Bredgat.)—Råå.
Fr. V. Bredgatan afg. till Råå kl. 545, 745, 115, 640.
Fr. Råå afg. till V. Bredgatan » 520, 700, 1200, 600.

140. Klippan—Eslöf.

Km.	Klippan—Eslöfs j., spårv. 1,435.	Gt. 23 II III	Pt. 25 II III	Bt. 27 II III	Bt. 29 II III	Gt. 31 II III	Bt. 33 II III	Bt. 21 II III
	Fr. HälsingborgC. 142	...	650	902	...	245	530	935
	» Hässleholm 142	...	617	...	1110	...	525	820
	» Ängelholm S.J. 144	...	630	945	...	253	...	802
	» Östra Ljungby 144	...	712	1026	...	327	...	839
	Fr. Klippan	...	753	1044	Sön- o. Helgd. 1240	345	644	1028
10	Till Ljungbyhed	...	808	1100	1257	405	700	×1043
	Fr. Ljungbyhed	...	800	1103	100	418	702	×1048
14	» Skäralid	...	×817	×1112	110	433	×711	×1050
19	» Röstånga	...	825	1123	122	455	721	×1057
24	Till Billinge	...	×833	1133	133	509	×730	1105
	Fr. Billinge	655	×833	1134	...	519	×730	...
31	» Trolleholm	711	×843	×1148	...	539	×743	...
37	» Stabbarps gr.	728	×852	×1159	...	602	×753	...
40	Till Eslöf	736	851	1205	...	610	800	...
	Till Landskrona 137	...	1050	245	...	...	1005	...
	» Kristianstad 127	1035	*1050	602	...	...	1005	...
	» Lund	809	935	1238	...	724	859	...
	» Malmö 20 a	836	1004	1258	...	808	928	...
	» Ystad 134	...	1059	233	...	...	1100	...

Biljettpris per km.: Enkel resa 8 öre i I, 6 öre i II och 4 öre i III kl.

Sön- o. Helgd. gäller biljett 1 1/2 gånger afgiften för enkel biljett fram och åter.

I samtrafik taxa D sid. 6.

* Hörby.
† 226 S. o. H.
) S. o. H. 110

Eslöf—Klippan.

Km.	Klippan—Eslöfs j., spårv. 1,435.	Gt. 22 II III	Bt. 26 II III	Bt. 28 II III	Bt. 30 II III	Gt. 32 II III	Pt. 34 II III	Bt. 24 II III
	Fr. Ystad 134	...	530	740	...	735	205	...
	» Malmö 20 b	...	734	840	...	310	710	...
	» Lund	...	804	910	...	340	740	...
	» Kristianstad 127	...	*630	754	...	...	625	...
	» Landskrona 137	...	630	...	...	200	455	...
	Fr. Eslöf	...	900	1035	...	412	820	904
3	» Stabbarps gr.	...	×906	1043	...	427	×825	×910
9	» Trolleholm	...	×917	1055	...	445	×835	×920
16	Till Billinge	...	930	1108	...	500	×845	931
	Fr. Billinge	600	931	1110	Sön- o. Helgd. 225	510	×845	...
21	» Röstånga	617	941	1126	236	525	×852	...
26	» Skäralid	633	×948	1138	245	535	×858	...
30	Till Ljungbyhed	644	956	1146	254	544	905	...
	Fr. Ljungbyhed	652	958	1155	257	551	906	...
40	Till Klippan	712	1014	1212	315	610	919	...
	Till Östra Ljungby 144	756	...	1231	...	655	935	...
	» Ängeholm S.J. 144	842	...	107	...	730	1021	...
	» Hässleholm 142	847	)232	445	445	751	1125	...
	» HälsingborgC. 142	815	...	120	...	800	1015	...

142. Hälsingborg—Hessleholms järnvägs tidtabell se sid. 39.

143. Landskrona—Käflinge—Sjöbo.

Km.	Landskrona—Käflinge järnv., spårv. 1.435.	Pt. 9	Pt. 5	Pt. 11	Bt. 1	Pt. 7	Pt. 3
	Fr. Landskrona	645	910	215	326	620	935
5	» Häljarp	653	918	224	338	628	945
10	» Saxtorp	702	927	232	352	636	953
12	» Annelöf	707	931	236	404	640	957
15	» Dösjöbro	717	943	244	419	649	1007
17	» Dagstorp	722	947	248	428	653	1011
21	Till Käflinge	729	954	255	436	700	1019
	Till Malmö 148	822	1028	353	527	742	1118
	» Lund 145	810	1021	326	525	725	1102
	» Staffanstorp 145	859	1209	414	...	825	...
	» Svedala 145	930	1241	446	...	856	...
	» Trälleborg N. 145	1006	116	523	...	933	...
	Fr. Göteborg B:s 148	133	...	...	...	1000	...
	» Halmstad 148	422	...	746	...	119	...
	» Ängelholm 148	600	...	1215	...	300	...
	» Hälsingborg C. 137	600	...	135	...	605	...
	Landskrona—Käflinge—Sjöbo järnv., spårv. 1,435.					Bt. 7	
	Fr. Käflinge	740	...	302	...	710	...
23	» Rinnebäck	747	...	309	...	718	...
25	» Krutmöllan	754	...	316	...	726	...
27	» Lilla Harrie	804	...	323	...	737	...
30	Till Örtofta	810	...	329	...	743	...
	Fr. Stockholm 20 a	...	...	...	...	...	...
	» Hässleholm 20	634	...	243	...	512	...
	» Eslöf 20 a	742	...	355	...	649	...
	» Malmö 20 b	734	...	310	...	710	...
	» Lund 20 b	804	...	340	...	737	...
	Fr. Örtofta	821	...	408	...	810	...
33	» Hviderup	827	...	414	...	819	...
36	» Gårdstånga	832	...	419	...	834	...
39	» Flyinge	838	...	425	...	847	...
42	» Holmby	844	...	431	...	857	...
44	» Frosta-Hammarlunda	848	...	435	...	904	...
47	» Hunneberga	854	...	440	...	914	...
61	Till Harlösa	901	...	447	...	922	...
	Fr. Lund S:a 153	820	...	355	...	833	...
	Fr. Harlösa	903	...	449	...	939	...
55	» Täpperöd	910	...	456	...	941	...
59	» Öved	922	...	506	...	956	...
66	Till Sjöbo	935	...	520	...	1010	...
	Till Ystad 154, 134	1040	...	650	...	...	...
	» Simrishamn 154	1100	...	725	...	...	...

Zontaxa.

Zon	Km.	Enkel bilj. II	Enkel bilj. III
1 1/2	1—7	0,45	0,30
2	8—10	0,60	0,40
2 1/2	11—12	0,75	0,50
3	13—15	0,90	0,60
3 1/2	16—18	1,05	0,70
4	19—21	1,20	0,80
4 1/2	22—23	1,35	0,90
5	24—25	1,50	1,00
5 1/2	26—28	1,65	1,10
6	29—31	1,80	1,20
6 1/2	32—33	1,95	1,30
7	34—36	2,10	1,40
7 1/2	38—40	2,25	1,50
8	41—42	2,40	1,60
8 1/2	43—44	2,55	1,70
9	45-46	2,70	1,80

Biljettpris pr km.: Enkel resa 6 öre i I och 4 öre i III kl.

I samtrafik enligt ofvanstående taxa.

Sjöbo—Käflinge—Landskrona.

Km.	Landskrona—Käflinge—Sjöbo järnv., spårv. 1,435.	Bt. 4	Pt. 8	Bt. 12	Pt. 2	Pt. 6	Bt. 10
	Fr. Simrishamn 154	...	...	...	603	615	...
	» Ystad 134, 154	...	...	...	...	615	...
	Fr. Sjöbo	...	600	...	1055	...	550
7	» Öved	...	643	...	1109	...	608
11	» Täpperöd	...	654	...	1119	...	621
15	Till Harlösa	...	702	...	1127	...	629
	Till Lund S:a 153	...	752	...	1220	1212	720
	Fr. Harlösa	...	707	...	1130	...	636
19	» Hunneberga	...	716	...	1139	...	647
22	» Frosta-Hammarlunda	...	720	...	1145	...	656
24	» Holmby	...	726	...	1151	...	703
27	» Flyinge	...	730	...	1158	...	712
30	» Gårdstånga	...	735	...	1206	...	726
33	» Hviderup	...	741	...	1211	...	736
36	Till Örtofta	...	747	...	1217	...	742
	Till Lund 20 a	...	809	...	1238	...	853
	» Malmö 20 a	...	836	...	1258	...	922
	» Eslöf 20 b	...	832	...	106	...	805
	» Hässleholm 20 b	...	1010	...	322	...	1212
	» Stockholm 20 b	...	Bt.	...	Bt.	...	Pt.
	Fr. Örtofta	...	830	...	1256	...	841
39	» Lilla Harrie	...	847	...	110	...	847
41	» Krutmöllan	...	857	...	118	...	851
43	» Rinnebäck	...	907	...	127	...	855
45	Till Käflinge	...	912	...	132	...	900
	Till Ängelholm 148	...	109	...	348	...	1149
	» Hälsingborg C 137	...	1027	...	325	...	1035
	» Halmstad 148	...	306	...	755	...	124
	» Göteborg B:s 148	...	634	...	...	...	420
	Fr. Trälleborg N. 145	...	550	900	...	345	...
	» Svedala 145	...	627	938	...	450	...
	» Staffanstorp 145	...	656	1010	...	535	...
	» Lund 145	...	902	1046	102	604	840
	» Malmö 148	532	901	1032	1252	604	819
	Landskrona—Käflinge järnv., spårv. 1,435.		Pt.		Pt.		
	Fr. Käflinge	638	932	1125	145	639	910
49	» Dagstorp	644	939	1136	153	645	917
51	» Dösjöbro	655	944	1145	158	650	922
54	» Annelöf	714	958	1158	208	657	932
56	» Saxtorp	720	958	1208	213	701	937
61	» Häljarp	740	1008	1220	226	708	946
66	Till Landskrona	750	1016	1230	235	718	955

Genomgående tåg emellan Varberg och Kinnared.

Afgift för resgodsöfvervikt 10 öre pr 10 kg. för zon 1—6, därefter 20 öre pr 10 kg.

Zontaxa B tillämpas såväl i lokaltrafik som i samtrafik med andra järnvägar. Tur- och returbilj. till lägre pris mellan några stationer.

81. Varberg-Ätran-Kinnared.

Km.	Varberg—Ätrans järnv., spårv. 1,435.		Bt. 61	Pt. 63	Pt. 65
	Fr. Varberg Norra		542	1210	630
5	Träslöf		×	×	×
7	Hunestad		×	×	×
10	» Grimeton		618	1233	651
14	» Rolfstorp		641	1242	659
17	Obbhult		×	×	×
21	Åkulla		×	×	×
26	» Skinnarlyngen		726	110	726
31	Till Ullared		736	120	733
	Till Holsljunga	91	1046	245	945
	» Limmared	91	1216	354	...
	» Falkenberg	91	...	325	900
	Fr. Limmared	91	...	1012	500
	» Holsljunga	91	520	1156	610
	» Falkenberg	91	...	1210	535
	Fr. Ullared		800	140	742
38	Spetsebo		×	×	×
41	» Gällared		833	212	813
45	Silfvergärde		×	×	×
49	Till Ätran		852	230	829
	Halmstad—Nässjö järnv.		Gt. 61	Gt. 63	
	Fr. Ätran		925	340	...
55	» Fegen		952	407	...
58	Skogsgärde		×	×	...
64	Åhylte		×	×	...
67	Till Kinnared		1025	440	...
	Till Halmstad	95, 96	1239	1020	...
	» Landeryd	95, 96	1100	543	...
	» Värnamo	95, 96	...	715	...
	» Jönköpings H	95, 96	...	935	...
	» Nässjö	95, 96	...	936	...

Kinnared—Ätran—Varberg.

Km.	Halmstad Nässjö järnv.			Gt. 62	Gt. 64
	Fr. Nässjö	95, 96	...	659	...
	» Jönköpings H.	95, 96	...	700	...
	» Värnamo	95, 96	...	922	...
	» Landeryd	95, 96	...	1100	1200
	» Halmstad	95, 96	...	925	405
	Fr. Kinnared		...	1130	527
3	Åhylte		...	×	×
9	Skogsgärde		...	×	×
12	» Fegen		...	1217	619
18	Till Ätran		...	1232	634
	Varberg—Ätrans järnv., spårv. 1,435.		Pt. 66	Pt. 62	Bt. 64
	Fr. Ätran		615	1246	644
22	Silfvergärde		×	×	×
26	» Gällared		635	104	711
29	Spetsebo		×	×	×
36	Till Ullared		655	124	734
	Till Holsljunga	91	1046	245	945
	» Limmared	91	1216	354	...
	» Falkenberg	91	845	325	900
	Fr. Limmared	91	...	1012	500
	» Holsljunga	91	520	1156	610
	» Falkenberg	91	...	1210	535
	Fr. Ullared		708	145	754
41	» Skinnarlyngen		719	153	809
46	Åkulla		×	×	×
50	Obbhult		×	×	×
53	» Rolfstorp		747	218	853
57	» Grimeton		756	224	910
60	Hunestad		×	×	×
62	Träslöf		×	×	×
67	Till Varberg Norra		815	242	93[illegible]

142. Hässleholm—Hälsingborg.

Km.	Hälsingborg—Hässleholms järnv., spårv. 1,435.	Bt. 59 II III	St. 51 I II III		St. 53 I II III	Gt. 63 III	Pt. 55 I II III	St. 57 I II III	Gt. 65 III	Gt. 61 III
	Fr. Stockholm C. 20 a	...	805	...	1000	...	...	1027	...	...
	» Jönköping 24, 20 a	...	858	...	554	...	757	406	...	...
	» Malmö 20 b	...	...	...	840	...	300	600	...	...
	» Kristianstad 124	...	525	...	1005	...	400	720	...	...
	Fr. Hässleholm	...	617	...	1110	200	526	820	...	1145
5	» Finja	...	×625	...	×1118	220	×534	×828	...	1210
12	» Tyringe	...	×635	...	1130	256	547	×838	...	1256
18	» Vest-Torup	...	×644	...	×1141	322	×558	×847	...	130
25	» Perstorp	...	×654	...	1152	410	611	×857	...	220
32	» Hyllstofta	...	×703	...	×1202	428	×623	×907	...	245
42	Till Klippan	...	716	...	1216	448	641	920	...	305
	Till Östra Ljungby 144	...	756	...	1231	...	656	935	...	...
	» Ängelholm 144	...	842	...	107	...	730	1007	...	...
	Fr. Klippan 140	525	716	...	1220	...	645	921	120	344
47	» Kvidinge	538	×723	...	×1227	...	×654	×928	143	405
51	» Kärreberga	549	729	...	|	...	×701	|	200	420
53	Till Åstorp	555	733	...	1236	...	706	938	205	426
	Till Ängelholm 148	...	907	...	109	...	840	1012	348	502
	» Göteb. B:s 148	...	142	...	634	...	420	420	...	...
	» Höganäs Ö. 150	...	1009	...	209	...	923	...	506	...
	» Landskrona 151	754	933	Bt. 83 II III	312	St. 81 II III	948	...	427	...
	» Malmö C. 148	736	1028		353		933	...	527	...
	Fr. Jönköpings H. 96, 95, 146	* Tågombyte i Kärreberga		...	...	700	...	...	...	...
	» Vrnamo 145			...	...	930	...	...	...	...
	» Strömsnäs bruk 146	...	*500	500	...	1147	307	423	...	...
	» Markaryd V. 146	...	*531	531	...	1212	356	516	...	...
	Fr. Åstorp	620	736	907	1240	200	710	939	230	450
56	» Gunnarstorp	630	×741	913	×1245	206	×716	×944	240	500
59	Till Bjuf	636	×745	919	×1250	211	722	×948	246	507
	Fr. Bjuf	651	×745	923	×1250	212	723	×948	315	535
63	» Mörarp	716	×751	938	×1257	×219	732	956	336	558
68	» Påarp	730	800	948	106	×226	743	×1002	356	618
72	» Ramlösa brunn	740	×806	958	×112	×232	751	×1007	408	630
74	» Ramlösa	745	|	a1002	a116	a235	a754	a1010	417	640
77	Till Hälsingborg C.	758	815	1010	120	240	800	1015	425	650
	Fr. Hälsingborg Ängf:a	845	845	1123	357	357	851	1100	...	...
	Till Hälsingör	907	907	1145	419	419	912	1122	...	...
	» Köpenhamn Österbro	1053	1053	118	602	602	1051	...	...	...
	» » Nordbang.	1045	1045	148	533	533	1022	...	...	...
	» Lübeck	722	722	...	508	508	...	...	...	...
	» Hamburg H. via Gjedser	823	823	...	615	615	)1131	) Via Vamdrup.		...
	» Berlin (Stettin) » »	855	855	...	638	638	...			...

St. 51: Sofvagn I och II klass Stockholm—Hälsingborg C. Gt. 63: Sön- o. helgd. Gt. 61: Sökendagar.

Hälsingborg—Hessleholm.

Km.	Hälsingborg—Hässleholms järnv., spårv. 1,435.	St. 54 I II III	Bt. 66 II III	St. 82 II III	St. 56 I II III	Pt. 58 I II III	Gt. 84 II III	St. 52 I II III	Gt. 62 III	Gt. 60 III
	Fr. Berlin (Stett.) viaGjedser	S. o. H. samt 5/6 gäller särskild tidtabell Hälsingborg—Köpenhamn och åter. Se tab. № .	...	1108	1108	...	...	...	...	...
	» Hamburg H. » »		...	1130	1130	...	...	*705	*Via Korsör	
	» Lübeck		...	1235	1235	...	...	...	...	...
	» Köpenhamn Nordbang.		657	1055	1218 Skd.		441	600	...	...
	» » Österbro		608	948	1203	...	505	Skd. 644	...	...
	» Hälsingör Ängf:a		800	1202	201	...	626	755	...	...
	Till Hälsingborg		822	1224	223	...	648	811	...	...
	Fr. Hälsingborg C.	650	902	128	245	530	700	935	545	515
3	» Ramlösa	p656	p909	p133	p250	p535	p707	|	603	540
5	» Ramlösa brunn	×700	×918	×136	×253	×538	×710	×943	616	550
9	» Påarp	×708	×922	×143	×259	547	×718	×949	729	611
14	» Mörarp	715	933	×150	×306	×557	732	957	752	630
18	Till Bjuf	×721	941	156	312	603	740	×1002	802	640
	Fr. Bjuf	×721	945	157	318	604	741	×1002	825	655
21	» Gunnarstorp	×726	×951	206	×317	×609	×747	×1006	835	|
24	Till Åstorp	730	957	211	322	615	753	1011	844	710
	Till Markaryd V. 146 ...... † Tågombyte i Kärreberga	954	†135	355	...	...	1012	...	...	...
	» Strömsnäs bruk 146	1028	235	423	...	...	1050	...	...	...
	» Värnamo 146	...	...	650	...	...	...	...	...	...
	» Jönköpings H. 146, 95, 96	...	...	935	...	...	...	...	...	...
	Fr. Malmö C. 148	...	738	...	1252	...	...	604	...	...
	» Landskrona 151	...	725	...	212	...	...	734	...	...
	» Höganäs Ö. 150	505	855	...	209	...	...	†655	...	...
	» Göteb. B:s 148	733	746	...	1000	...	...	333	...	...
	» Ängelholm 148	600	950	...	300	...	...	817	...	...
	Fr. Åstorp	733	1008	...	324	620	...	1012	910	730
26	» Kärreberga	|	1013	...	|	625	...	|	920	740
30	» Kvidinge	×742	×1020	...	×334	×631	...	×1020	940	755
35	Till Klippan	749	1030	...	341	640	...	1027	951	807
	Fr. Ängelholm 144	630	...	...	253	...	...	802	945	...
	» Östra Ljungby 144	712	...	...	327	...	...	839	1026	...
	Fr. Klippan 140	750	Resande till linjen Hyllstofta-Hessleholm kunna fortsätta med tåg n:r 62, afg. 1055.		348	650	...	1028	1055	1055
45	» Hyllstofta	×804			×358	×704	...	×1041	1128	1128
52	» Perstorp	×814			409	×714	...	×1051	1236	1205
59	» Väst-Torup	×822			×419	×724	...	×1100	114	1223
65	» Tyringe	×831			×428	×733	...	×1108	150	1246
72	» Finja	×840			×438	×743	...	×1117	220	100
77	Till Hässleholm	847			445	751	...	1125	232	110
	Till Kristianstad 124	950			610	910	...	)1232	Skd 520	...
	» Malmö 20 a	1049			808	938	...	...	...	...
	» Jönköping 20 b, 24	709			1043	...	...	752	) S. o. H. Juni—Aug.	
	» Stockholm C. 20 b	646			658	...	...	929		

St. 52: †1/7—30/8 810. Gt. 62: Söckend. Gt. 60: Sön- o. Helgd.

Biljettpris per km.: Enkel resa 8 öre i I, 6 öre i II och 4 öre i III kl. I samtrafik taxa D sid. 6. Sön- och helgd. gäller biljett 1½ gånger afgiften för enkel biljett fram och åter. Genomgående vagnar: Hälsingborg—Jönköpings h. i № 82/81. Hälsingborg—Strömsnäs br. i № 84/83. Sofvagn: Hälsingborg—Stockholm C. i № 52/12; Stockholm C.—Hälsingborg i № 11/51.

Billesholm—Bjuf.

Km.	Biljettpris II	III	Hälsingborg—Hässleholms järnv., spårv. 1,435.	Skd. № 71 II III	Dagl. № 73 II III	Skd. № 77 II III	S.o.H. № 79 II III
	...	...	Fr. Billesholm	616	850	135	920
5	0,30	0,20	Till Bjuf	636	910	155	940
			Till Hälsingborg C. 142	753	1010	240	1015
			» Hässleholm 142	847	)710	445	1725

)Skd. 232

Bjuf—Billesholm

Km.	Biljettpris II	III	Hälsingborg—Hässleholms järnv., spårv. 1,435.	Skd. № 72 II III	Dagl. № 74 II III	Skd. № 78 II III	S.o.H. № 80 II III
	...	...	Fr. Hässleholm 142	677	...	525	820
			» Hälsingborg C. 142	650	902	700	935
			Fr. Bjuf	746	950	742	1008
5	0,30	0,20	Till Billesholm	806	1010	802	1023

143. Landskrona—Käflinge—Sjöbo järnv., tidtabell se föregående sida.

STOCKHOLMS TRANSPORT- OCH BOGSERINGS AKTIEBOLAG.
Kontor: Stadsgården 14 & 16.
verkställer bogseringar och pråmtransporter i svenska innanvatten och på Östersjön samt utför varfsarbeten.
Telefoner: Riks 136, 6546. Allm. 30500, 3843. Telegrafadress: Transportbolag.

Se Aktie-Bol. Stockholms Handelsbanks annons på Statens Järnvägsbiljetter. Vänd på biljetten!

145. Trälleborg—Lund—Käflinge.

Km.	Lund-Trälleborgs järnv., spårv. 1,435.	№ 2		№ 20)	№ 4		№ 6	№ 8		№ 10	
	Fr. Trälleborg N.	550	...	608	900	...	200	345	...	822	...
7	» Fjärdingslöf	602	...	630	912	...	211	405	...	834	...
11	» Ahlstad	611	...	655	922	...	220	419	...	845	...
13	» Marieberg	615	...	714	926	...	224	427	...	850	...
18	Till Svedala	623	...	726	934	...	232	437	...	858	...
	Till Malmö V. 135	706	...	...	1012	...	...	†625	...	928	...
	Fr. Ystad 135 ... † S.o.H.	510	...	...	825	...	1255	†110	...	740	...
	Fr. Svedala	627	...	748	938	...	234	450	...	903	...
	» Bökebergsslätt	×	...	×	×	...	×	×	...	×	...
25	» Holmeja	639	...	816	951	...	246	508	...	916	...
30	Till Klågerup	647	...	828	1000	...	254	517	...	925	...
	Fr. Klågerup	648	...	842	1000	...	254	521	...	925	...
35	Till Staffanstorp	656	...	854	1008	...	302	530	...	934	...
	Fr. Simrishamn 154	...	...	...	640	№ 22 Skd.	1205	...	...	603	...
			№ 12								
	Fr. Staffanstorp	656	830	915	1010	223	302	536	...	935	...
41	» Hospitalet	×	|	|	×	×	|	×	...	×	...
43	Till Lund	709	842	940	1023	238	316	550	...	950	...
	Till Stockholm 20 b	648	...	...	...	...	658	...	...	929	...
	Lund—Käflinge järnv., spårv. 1,435.					№ 14			№ 16		
	Fr. Lund	714	902	958	1046	102	330	604	840	1009	...
48	» Vallkärra	722	911	1016	1054	118	338	617	849	1017	...
51	» Lackalänga	727	917	1028	1059	129	343	624	855	1022	...
54	Till Käflinge	732	923	1034	1104	135	348	630	900	1027	...
	Till Hälsingborg C. 137	1027	1027	...	...	325	615	735	1040	...	...
	» Landskrona 143	1015	1015	...	1230	235	...	715	1000	...	...
	» Ängelholm 148	915	...	...	109	348	...	840	...	1142	...
	» Halmstad 148	1104	...	...	332	755	...	1110	...	124	...
	» Göteborg B:s 147, 148	205	...	...	751	...	...	...	...	420	...

Käflinge—Lund—Trälleborg.

Km.	Lund—Käflinge j., spårv. 1,435.		№ 3	№ 13	№ 5	№ 21 A S. o. H.	№ 21)	№ 7	№ 15	№ 9	№ 17	№ 19
	Fr. Göteborg B:s 148	...	733	...	...	...	...	...	903	...	333	...
	» Halmstad 148	...	429	532	...	...	...	751	1255	...	630	...
	» Ängelholm 148	...	600	750	...	...	...	1215	300	...	803	817
	» Hälsingborg C. 137	...	600	855	940	...	...	135	...	605	...	900
	» Landskrona 143	...	625	910	...	...	...	215	325	620	...	940
	Fr. Käflinge	...	750	1000	1120	...	1228	305	453	708	915	1043
3	» Lackalänga	...	756	1006	1126	...	1238	311	504	714	921	1048
6	» Vallkärra	...	802	1012	1131	...	1248	317	514	720	927	1053
11	Till Lund	...	810	1021	1140	...	100	326	525	728	936	1102
	Fr. Stockholm 20 a	...	805	...	...	1000	1000	1000	...	...	...	...
	Lund—Trälleborgs j., spårv. 1,435.	№ 1		№ 11			Skd.					№ 23 Skd.
	Fr. Lund	605	846	808	1157	128	128	400	...	810	...	333
13	» Hospitalet	×	×	|	|	×	×	×	...	×	...	×
19	Till Staffanstorp	621	859	820	1209	148	148	414	...	825	...	348
	Till Simrishamn 154	...	1120	...	...	411	411	725	...	1043	...	...
	Fr. Staffanstorp	630	900	...	1211	151	424	415	...	825	...	...
24	Till Klågerup	641	908	...	1219	159	437	423	...	824	...	...
	Fr. Klågerup	649	909	...	1219	200	450	424	...	834	...	...
29	» Holmeja	705	918	...	1228	210	527	433	...	843	...	...
	» Bökebergsslätt	×	×	...	×	×	×	×	...	×	...	...
36	Till Svedala	719	930	...	1241	226	547	446	...	856	...	...
	Till Ystad 135	...	1040	...	148	...	...	557	...	1002	...	...
	Fr. Malmö V. 135	520	900	...	1215	130	...	415	...	815	...	...
	Fr. Svedala	733	934	...	1245	233	617	451	...	901	...	...
41	» Marieberg	747	943	...	1253	242	655	500	...	910	...	...
43	» Ahlstad	757	948	...	1258	248	718	505	...	915	...	...
47	» Fjärdingslöf	808	955	...	105	256	739	512	...	922	...	...
54	Till Trälleborg N.	820	1006	...	116	308	758	523	...	933	...	...

Biljettpris per km.: Enkel resa 6,75 öre i I och 4,5 öre i III kl. Biljettpriser för resor mellan Trelleborg å ena sidan samt Lund och Käflinge å andra sidan äro betydligt nedsatta. I samtrafik taxa B., sid. 6.
) Tågen № 20 och 21, som äro personförande Staffanstorp—Lund, medföra endast 3 kl. vagnar. № 21 går end. söckend. Staffanstorp—Trelleborg.

144. Ängelholm—Klippan.

Km.	Ängelholm-Klippans j., spårv. 1,435.	Pt. 2	Pt. 4	St. 6	St. 8	Skd. Gt. 20
	Fr. Båstad	518	855	215	645	...
	» Göteborg 148	133	...	1000	333	...
	» Halmstad 148	422	746	119	519	...
	» Skälderviken	545	935	246	731	...
	» Malmö 148	...	738	1032	326	...
	» KöpenhamnH.(Nb.)	...	702	1055	1222	...
	» Hälsingborg F. 147	...	844	106	350	...
	Fr. Ängelholm S. J.	630	945	253	802	1125
2	» Ängelholms Värn	636	951	258	807	1200
6	» Munkaågård	×642	×957	×303	×812	×1214
8	» Munkaljungby	648	1003	308	817	1251
11	» Skälderhus	×653	×1008	×312	×821	108
14	» Åsbo-Össjö	×658	×1013	×317	×826	125
16	» Källna	×702	×1017	×321	×830	138
19	Till Östra Ljungby	707	1023	326	836	145
	Till Hälsingborg C. 146	815	240	800	...	...
	» Markaryd 146	954	735	...	1012	355
	» Strömsnäs Bruk 146	1028	235	...	1050	423
	» Ljungby	1215	...	...	...	526
	Fr. Östra Ljungby	712	1026	327	839	210
	» Lyckås-Rosa	|	|	|	|	|
24	» Gråmanstorp	×722	×1036	×336	×848	224
27	Till Klippan	726	1040	340	852	230
	Till Hälsingborg C.	...	720	650	1015	* S. o. Hd. juni—aug.
	» Eslöf 140 ...† Billinge	858	1205	610	1105†	
	» Ystad 134	1100	608	1100	...	
	» Hässleholm 142	848	SoH. 710	445	1125	
	» Kristianstad 124, 142	950	Skd. 235	610	1137*	
	» Stockholm C. 20	646	...	658	929	

Klippan—Ängelholm.

Km.	Ängelholm-Klippans j., spårv. 1,435.	St. 1	St. 3	Pt. 5	St. 7	Skd. Gt. 19
	Fr. Stockholm C. 20	805	1000	...	1027	...
	» Kristianstad	525	1005	400	720	...
	» Hässleholm 142	617	1110	525	820	...
	» Ystad	...	740	135	...	...
	» Eslöf 140 ......)Billinge	)600	1035	412	820	...
	» Hälsingborg C.	...	902	530	...	...
	Fr. Klippan	742	1218	643	922	300
3	» Gråmanstorp	×746	×1222	×647	×926	309
	» Lyckås-Rosa	|	|	|	|	|
8	Till Östra Ljungby	756	1231	656	935	320
	Fr. Ljungby	...	...	145	...	1041
	» Strömsnäs Bruk 146	500	...	307	423	1147
	» Markaryd 146	531	...	356	516	1212
	» Hälsingborg C.	650	902	...	700	728
	Fr. Östra Ljungby	805	1232	657	935	350
11	» Källna	×811	×1237	×702	×940	402
13	» Åsbo-Össjö	×816	×1241	×706	×944	412
16	» Skälderhus	×820	×1246	×711	×948	434
18	» Munkaljungby	826	1251	716	×953	505
21	» Munkaågård	×831	×1256	×720	×957	512
26	Till Ängelholms Värn	837	102	725	1002	520
27	» Ängelholm S. J.	842	107	730	1007	545
	Till Hälsingborg F. 147	1043	308	838	...	711
	» KöpenhamnH.(Nb.)	148	533	1029	...	...
	» Malmö 148	1127	527	933	...	...
	» Skälderviken	1001	216	917	...	...
	» Halmstad 148	1054	306	1105	124	...
	» Göteborg	142	634	...	420	...
	» Båstad 148	1005	215	952	1236	...

Biljettpris i lokaltrafik lika med tab. 146, i samtrafik enligt taxa B sid. 6.

146. Värnamo—Åstorp—(Hälsingborg C.).

Km.	Skåne—Smålands järnväg, (150 km.) spårv. 1,435.		St. 81 II III			Gt. 89 II III
	Fr. Stockholm 20 a	...	:1000	...	...	...
	» Nässjö 95	...	650	...	...	...
	» Jönköpings H. 96, 95	...	700	...	...	...
	» Göteborg 80	...	...	...	...	810
	» Alfvesta 80	...	550	...	...	1100
	Fr. Värnamo	...	930	...	...	110
7	» Åminne	...	941	...	...	131
13	» Hånger	...	951	...	...	147
21	» Vidöstern	...	1004	...	...	212
26	» Hvittaryd	...	1012	...	...	225
32	» Lagan	...	1022	Gt. 85 II III	...	246
44	Till Ljungby	...	1036		...	308
	Till Halmstad 114... *S. o. H. 815	...	113	...	...	*905
	» Vislanda 114	...	200	...	...	640
	Fr. Vislanda	...	926	...	...	220
	Fr. Ljungby	...	1041	145	...	402
49	» Kånna	...	1051	158	...	417
54	» Bäck	...	1059	208	...	433
59	» Hamneda	...	1107	219	...	457
66	» Hornsborg	Bt. 83 II III	1120	233	Gt. 87 II III	516
74	» Traryd		1133	248		538
78	» Strömsnäsbruk	500	1147	307	423	610
84	» Axbult	×512	1157	320	440	627
89	» Timsfors	520	1204	329	458	645
92	Till Markaryd V.	526	1210	336	501	653
	Till Hässleholm 139	1009	440	806	806	806
	» Veinge 139	813	138	...	...	1032
	Fr. Veinge 139	...	915	750	...	...
	Fr. Markaryd V.	581	1212	350	510	...
100	» Yxenhult	×546	1226	415	539	...
105	» Åsbo—Fagerhult	×555	1235	431	559	...
110	» Värsjö	×603	1243	442	613	...
	Vanås såg	×	|	×	×	...
115	» Åsljunga	×613	1253	456	620	...
122	» Örkelljunga	633	106	516	656	...
129	» Eket	×650	121	536	720	...
136	» Stidsvig	×700	131	549	737	...
140	Till Östra Ljungby	710	139	601	748	...
	Till Ängelholm 144	842	Skd. 545	730	1007	...
	» Klippan 144... † S.o.H. 840	726	Skd. 230†	...	852	...
	Fr. Östra Ljungby	711	140	606	800	...
143	Till Kärreberga	⊡ 725	153	⊙ 622	819	...
	Fr. Kärreberga	743	158	634	827	...
150	Till Åstorp	748	157	640	833	...
	Till Hässleholm 142	⊡ 847	445	⊙ 751	1125	...
	» Höganäs Ö. 150	1009	506	923	...	...
	» Ängelholm 148	907	348	840	1012	...
	» Malmö 148	1028	527	933	1118	...
	Fr. Åstorp	⊡ 736	200	710	939	...
174	Till Hälsingborg C.	815	240	800	1015	...
	Fr. Hälsingborg Ängf:a	845	357	851	1100	...
	Till Hälsingör	907	419	912	1122	...
	» Köpenhamn Nordbang.	1045	533	1022	...	...
	» » Österbro	1)1053	2)602	3)1051	...	...
	» Lübeck v. Gjeds.	722	508:	...	...	...
	» Hamburg » »	823	615:	1131: via Vamdrup		
	» Berlin (Stott.) » »	855	638:	...	...	...

Biljettpris enligt zontaxa.

Fr. o. m. zon 3½ utgår en tilläggsafgift af 10 öre i andra och 5 öre i tredje klass per biljett.

Zon	Kilom.	Personbilj. II	III
1	1—5	0,30	0,20
1½	6—7	0,45	0,30
2	8—10	0,60	0,40
2½	11—12	0,75	0,50
3	13—15	0,90	0,60
3½	16—17	1,05	0,70
4	18—20	1,20	0,80
4½	21—22	1,35	0,90
5	23—25	1,50	1,00
5½	26—28	1,65	1,10
6	29—31	1,80	1,20
6½	32—34	1,95	1,30
7	35—37	2,10	1,40
7½	38—40	2,25	1,50
8	41—43	2,40	1,60
8½	44—46	2,55	1,70
9	47—49	2,70	1,80
9½	50—52	2,85	1,90
10	53—55	3,00	2,00
10½	56—58	3,15	2,10
11	59—62	3,30	2,20
11½	63—65	3,45	2,30
12	66—69	3,60	2,40
13	70—76	3,90	2,60
14	77—83	4,20	2,80
15	84—90	4,50	3,00
16	91—98	4,80	3,20
17	99—106	5,10	3,40
18	107—114	5,40	3,60
19	115—122	5,70	3,80
20	123—130	6,00	4,00
21	131—139	6,30	4,20
22	140—149	6,60	4,40
23	149—157	6,90	4,60

I samtrafik beräknas afg. Klippan—Ängelholm ell. tvärtom, efter 3 zontal.

Genomgående vagnar:
Jönköping H.—Hälsingborg i tåg 81, *Strömsnäsbruk—Hälsingborg* 83.
Hälsingborg—Jönköping H. i tåg 82, *Hälsingborg—Strömsnäsbruk* i tåg 84.

(Hälsingborg C.)—Åstorp—Värnamo.

Km.	Skåne—Smålands järnväg, (150 km.) spårv. 1,435.		Gt. 86 II III	Gt. 88 II III	St. 82 II III	Bt. 84 II III
	Fr. Berlin (Stett.) v. Gjeds.	...	...	...	:1108	...
	» Hamburg » »	...	...	...	:1130	...
	» Lübeck » »	...	...	...	1235	...
	» Köpenhamn Nordbang.	...	...	657	1055	5)441
	» » Österbro	...	...	608	4)948	6)505
	» Hälsingör Ängf:a	...	...	800	1202	626
	Till Hälsingborg »	...	...	822	1224	648
	Fr. Hälsingborg C.	...	660	902	128	700
24	Till Åstorp	...	730	✕957	211	753
	Fr. Malmö 148	...	...	738	1032	604
	» Ängelholm 148	...	600	950	1215	300
	» Höganäs Ö. 150	...	505	855	855	655
	» Hässleholm 142	...	617	...	1110	525
	Fr. Åstorp	...	737	950	214	805
26	Till Kärreberga	...	742	955	218	810
	Fr. Kärreberga	...	746	✕1016	218	819
34	Till Östra Ljungby	...	804	1034	231	837
	Fr. Ängelholm 144	...	630	945	Skd. 1125	802
	» Klippan 144	...	742	...	1218	643
	Fr. Östra Ljungby	...	806	1045	232	838
39	» Stidsvig	...	818	1108	241	×849
45	» Eket	...	831	1122	251	×901
52	» Örkelljunga	...	850	1202	304	919
59	» Åsljunga	...	904	1228	315	×932
	Vanås såg	...	×	×	|	×
64	» Värsjö	...	917	1248	325	×944
69	» Åsbo-Fagerhult	...	927	103	338	×953
74	» Yxenhult	Gt. 90 II III	938	116	342	×1008
82	Till Markaryd V.		954	135	355	1019
	Till Veinge 139	...	738	...	1032	...
	Fr. Veinge	...	651	915	750	601
	» Hässleholm 139	...	724	1110	...	826
	Fr. Markaryd V.	500	956	148	400	1020
85	» Timsfors	521	1004	208	406	×1027
90	» Axhult	533	1015	220	413	×1037
96	» Strömsnäsbruk	610	1052	235	426	1050
100	» Traryd	627	1102	Ank.	433	Ank.
108	» Hornsborg	647	1120		445	
115	» Hamneda	710	1137	...	457	...
120	» Bäck	727	1150	...	500	...
125	» Kånna	740	1202	...	514	...
132	Till Ljungby	755	1215	...	526	...
	Till Vislanda 114	915	200	...	640	...
	Fr. Vislanda 114	...	...	...	220	...
	» Halmstad 114	530	...	...	200	...
	Fr. Ljungby	845	...	...	526	...
142	» Lagan	916	...	...	563	...
148	» Hvittaryd	936	...	...	605	...
153	» Vidöstern	1004	...	...	614	...
161	» Hånger	1024	...	...	627	...
167	» Åminne	1043	...	...	638	...
174	Till Värnamo	1100	...	...	650	...
	Till Alfvesta 80	138	...	...	...	...
	» Göteborg 80	453	...	...	1150	...
	» Jönköpings H. 95, 96	458	...	...	935	...
	» Nässjö 95	445	...	...	936	...
	» Stockholm 20 b	...	...	...	658:	...

1) S., Hd. o. 5/6 1105. 2) S., Hd. o. 5/6 626. 3) S., Hd. o. 5/6 1110. 4) S., Hd. o. 5/6 1012. 5) S., Hd. o. 5/6 407. 6) S., Hd. o. 5/6 452.
⊡ Tågombyte i Kärreberga för resande mot Hälsingborg äfvensom i Kärreberga och Åstorp för resande mot Hässleholm.
⊙ » » » » » Hässleholm. ✕ Tågombyte i Kärreberga för resande från Hälsingborg.

147. Ängelholm—Hälsingborg.

Km.	Statens järnv., spårv. 1,435.	Pt. 409 †I—III	Pt. 391 II III	Pt. 361 II III	Pt. 381 II III	Pt. 383 II III	St. 39 I—III	Gt. ●1401 III	Pt. 359 II III	Pt. 393 I—III	Pt. 357 II III	Bt. 791 II III
	Fr. *Kristiania*	:545	...	...	...	...	...	...	...	744	...	...
	» *Göteborg B:s* 148	133	...	...	...	800	1000	...	...	333	...	...
	» *Varberg* 148	257	...	...	540	956	1122	...	...	457	...	...
	» *Halmstad* 148	429	532	...	746	1208	719	155	...	625	...	...
	» *Klippan* 144	...	...	...	742	1218	...	300	...	643	...	643
	Fr. Ängelholm	618	735	...	955	220	257	600	...	804	1/7—20/8	811
5	» Vegeholm	|	744	...	1004	229	|	|	...	|		822
8	» Rögle	|	750	...	1010	235	|	×620	...	|		830
13	**Till Kattarp**	|	757	...	1017	249	318	633	...	818	...	839
	Till *Höganäs Ö.* 150	711	1009 / 937 1/7-20/8		209	506	506	...	...	923	...	923
	Fr. *Mölle* 150 1/2	...	625	...	...	132	...	...	622	622	742	622
	» *Höganäs Ö.* 150	505	711	855	...	209	209	...	655	655	810	655
	Fr. Kattarp	633	802	939	1020	247	314	640	735	819	833	843
18	» Ödåkra	641	810	|	1028	256	|	|	×743	|	|	853
21	» *Gyhult*	|	×	|	×	|	|	|	|	|	|	|
27	**Till Hälsingborg F.**	655	825	1004	1048	308	332	711	756	838	851	907
	Till *Helsingör*	743	907	...	1145	419	419	...	...	912	912	1122
	» *Köpenhamn* Nordb. Skd.	856	1045	...	148	533	533	...	...	1022	1022	...
	» » Österbro Skd.	936	1053	...	118	602	602	...	...	1151	1051	...
	» » Nordb. S. o. H.	856	1045	...	156	533	533	...	...	1022	1022	...
	» » Österbro S. o. H. och 5/6	939	1105	...	136	636	636	...	...	1110	1110	...
	» *Hamburg H.* öfv. Warnem.	823	823	...	...	615:	615:	...	...	*1131:	...	...
	» *Berlin Stett.* öfv. Warnem.	855	853	...	...	638:	638:	...	...	...	...	...
	Till *Kiel* .... *Afg. Köpenh. 1245	*815	*815	...	...	455:	455:	...	...	* öfver Vamdrup		...
	» *Hamburg H.*	1050	1050	...	...	723:	723:	...	...	...	...	...

†1 kl. endast för res. som löst sofv.-b.

Gt. 1401: Medf. ej personv. 11/5, 10/5, 8/6, 15/6, 8/7, 18/7, 20/7, 8/8, 15/8, 7/9, 15/9.

Hälsingborg—Ängelholm.

Km.	Statens järnv. spårv. 1,435.	Bt. 792 II III	Gt.1402 III	Pt. 394 I—III	Pt. 358 II III	St. 40 I—III	Pt. 384 II III	Bt. 794 II III	Gt.1408 III	Pt. 392 II III	Pt. 410 *I III
	Fr. *Hamburg H.*	...	...	...	...	:1108	:1108	...	† Ank. Köpenh. 448		705
	» *Kiel*	...	...	...	...	132	132	...			†915
	Fr. *Berlin Stett.* öfv. Warnem	...	...	...	...	:1108	:1108	...	⊙ S. o. H. och 5/6 745	...	849
	» *Hamburg H.* öfv. Warnem	...	...	...	...	:1130	:1130	...		...	913
	» *Köpenhamn* Nordb. S. o. H. o. 5/6	...	...	608	608	1012	1012	1151		407	733
	» » Österbro S. o. H. o. 5/6	...	...	657	657	1055	1055	...		452	905
	» » Österbro Skd.	...	...	608	608	948	948	1203		505	724
	» » Nordb. Skd.	...	...	657	657	1055	1055	1222		441	905
	» *Helsingör*	...	...	800	800	1202	1202	⊙201	315	626	1020
	Fr. Hälsingborg F.	551	718	844	858	1250	106	350	500	809	1107
6	*Gyhult*	|	|	|	|	|	|	×	×	|	|
9	» Ödåkra	607	×739	×857	|	|	121	414	615	825	a1120
14	**Till Kattarp**	616	758	904	914	110	128	428	628	833	1127
29	Till *Höganäs Ö.* 150	711	...	...	§1009	209	209	506	...	923	...
	» *Mölle* 150 1/2	...	...	...	†1042	243	243	552	...	1000	...
	Fr. *Höganäs Ö.* 150)1/7-20/8 810	505	711	711	...	855	855	209	...	)655	)655
	Fr. Kattarp	617	807	905	937 / 1004 §1/7—20/8 †	111	135	428	710	843	1128
19	» Rögle	627	×819	|		|	143	438	745	851	|
22	» Vegeholm	636	×829	|		|	149	446	836	857	|
27	**Till Ängelholm**	646	844	919		127	157	456	850	905	1142
	Till *Klippan* 144	...	1040	1040		340	340	852	...	...	...
	» *Halmstad* 148	918	1054	1054		306	405	755	...	1105	124:
	» *Varberg* 148	1220	1220	1220		455	616	1046	...	...	257:
	» *Göteborg B:s* 148	142	142	142		634	821	...	...	...	420:
	» *Kristiania*	943	943	943		...	...	...	...	...	1200:

*1 kl. endast för res. som löst sofv.-b.

Gt. 1408: Inställes d. 26/5, 27/5, 23/6, 24/6.

Biljettpris enligt zontaxa, se tab. A sid. 6.

148. Göteborg—Malmö—Trälleborg—Sassnitz.

Km.	Statens järnv., spårv. 1,435.		St. 37 *I-III	Gt. 1401 III⊙	Gt.1431 III Skd.	Pt399 III	Pt383 II III	St. 39 I-III			Bt791 II III	Pt385 III	St. 41 I-III	795 II III	Pt. 407 II III	Pt. 387 III
	Fr. *Stockholm* 21 a	...	:1233	...	...	...	:907	:907	...	...	...	...	...	...	802	1233
	» *Kristiania Ö.*	...	:545	...	...	...	...	...	...	...	...	744	744	...	...	820
	» *Fredrikshald*	...	:850	...	...	...	...	...	...	...	...	1039	1039	...	...	1231
	» *Falun* 61	...	:1015	...	...	...	...	...	...	...	:315	...	...	...	...	1015
	» *Trollhättan* 61	...	1210	...	...	648	...	648	...	...	1000	208	208	208	455	804
	Fr. Göteborg B:s		133	...	650	918	800	1000	...	...	1211	350	333	511	749	1115
3	*Gårda*		|	...	|	×	|	|	...	...	|	×	|	|	×	a
5	» **Almedal**		|	...	735	927	810	|	...	...	1222	404	|	527	802	a1128
8	» Fässberg		|	...	826	935	816	|	...	...	1230	412	|	537	809	1132
10	*Kärra*		|	...	|	×	|	|	...	...	|	×	|	|	×	a
14	» Kållered		|	...	848	949	824	|	...	...	1241	426	|	548	820	a1150
18	» Lindome		|	...	927	958	831	|	...	...	1251	435	|	558	828	a1159
23	» Anneberg		|	...	945	1008	839	|	...	...	101	446	|	609	836	a1209
26	*Hede*		|	...	|	×	|	|	...	...	|	×	|	|	×	a
28	» **Kungsbacka**		|	559	958	1020	847	1029	...	...	113	457	403	623	846	1222
36	» Fjärås		|	617	ank.	ank.	858	|	...	...	127	ank.	|	637	857	ank.
47	» Åsa		|	×640			911	|	...	...	144		|	656	911	
52	» Frillesås		|	×655	...	...	919	|	...	...	154	...	|	707	920	...
60	» Backa		|	×713	...	...	929	|	...	...	208	...	|	722	931	...
64	» Åkloster		|	×726	...	Pt1381	936	|	...	...	218	...	|	722	939	...
77	**Till Varberg**		249	752	...	II III	950	1115	...	...	237	...	450	751	954	...
	Fr. *Borås N.* 82	...	...	...	...	...	712	712	...	...	1038	...	240	...	730	...
	Fr. Varberg	...	257	...	...	540	956	1122	...	...	244	...	457	807	1009	...
87	» Himle	...	|	...	...	554	1009	|	...	...	300	...	|	824	1014	...
91	» Tvååker	...	|	...	...	601	1016	|	...	...	309	...	|	833	1021	...
99	» Långås	...	|	...	...	612	1027	|	...	...	323	...	|	847	1032	...
103	» Lis	...	|	...	...	618	1033	|	...	...	332	...	|	856	1038	...
108	**Till Falkenberg**	...	332	...	...	626	1040	1202	...	...	341	...	531	906	1045	...
	Till *Limmared* 91	...	1216	...	...	1216	354	...	...	...	*945	...	*945	...	...	...
	Fr. *Limmared* 91	...	:500	...	*Holsljunga		*530	...	...	...	1012	...	1012	500	500	...
	Fr. Falkenberg	...	334	...	...	628	1042	1207	...	...	343	...	532	921	1046	...
114	» Skrea	...	|	...	...	637	1051	|	...	...	354	...	|	933	a1055	...
118	» Heberg	...	|	...	...	645	1058	|	...	...	405	...	|	943	a1101	...
123	» Slöinge	...	|	...	...	653	1106	|	...	...	415	...	|	953	a1108	...
128	» Getinge	...	|	...	...	701	1114	|	...	...	426	...	|	1003	×1115	...
132	» Brännarp	...	|	...	...	709	1122	|	...	...	434	...	|	1012	a1121	...
136	» Harplinge	...	|	...	...	715	1129	|	...	...	443		|	1022	a1128	...
141	» Gullbrandstorp	...	|	...	...	723	1137	|	...	...	452	Gt.	|	1034	a1135	...
150	» Halmstad Norra	...	|	...	Pt. 391	735	1148	|	...	...	506	1401	|	1045	a1146	...
151	**Till Halmstad**	...	424	...	II III	739	1152	1255	...	...	511	III⊙	620	1053	1149	...
	Till *Vislanda* 114	...	915	...	...	...	640	640	S.o.H. Ljungby		947	...	†Lan-	915:	915:	...
	Fr. *Nässjö* 95	...	:520	...	...	...	...	659	...	Bt801	...	...	deryd.	1010	...	...
	» *Jönköpings h.* 95,96	...	:506	...	...	...	...	700	...	III Skd	1200†	...	1200†	935	...	...
	» *Vislanda* 114	...	:220	...	:220	...	...	926	...	926	926	926	...	220	...	...
	Fr. Halmstad	...	429	...	532	746	1208	119	...	309	519	155	625	1110		
159	» Trönninge	...	|	...	543	757	1219	|	...	323	532	|	|	a1128		
163	» Eldsberga	...	|	...	550	804	1226	|	...	332	540	|	|	a1135		
167	» Genevad	...	|	...	557	811	1233	|	...	341	549	|	|	a1142		
170	**Till Veinge**	...	|	...	605	818	1241	144	...	350	558	242	|	×1150		
	Till *Markaryd* 139	...	...	...	817	1102	307	307	...	...	655	...	...	...		
	» *Hässleholm* 139	...	...	...	1009	...	440	440	...	...	806	...	...	...		
	Fr. *Hässleholm* 139	...	...	...	...	...	724	1110	...	...	...	...	...	826		
	» *Markaryd* 139	...	...	...	...	630	910	1232	...	...	...	...	...	938		
	Fr. Veinge	...	|	...	606	819	1242	144	...	351	600	255	|	×1150		
176	» **Laholm**	...	459	...	615	829	1251	154	...	401	612	322	624	1159		
181	» Vallberga	...	|	...	624	838	100	|	...	ank.	623	×338	|	ank.		
185	» Skottorp	...	|	...	631	845	107	|	...		632	×351	|			
191	» **Båstad**	...	×518	...	642	855	118	215	...	...	645	×410	715			
199	» Grefvie	...	|	...	656	908	132	|	...	...	700	×438	|			
204	» Förslöf	...	|	...	705	917	141	|	...	...	711	454	|			
208	» Barkåkra	...	|	...	712	924	149	|	...	...	720	×505	|			
214	» Skälderviken	...	×545	...	721	935	158	246	...	...	731	522	|			
217	**Till Ängelholm**	...	551	...	727	941	203	251	...	...	738	531	749			
	Till *Hälsingborg* 147	...	655	...	825	1043	308	332	...	...	838	711	832			
	» *Köpenhamn Nbg*	...	856	...	1045	148	533	...	...	...	...	...	1022			
		G1427 III			Bt. 775 II III	Pt353 II III	Pt1371 II III		Pt375 II III					Pt. 355 II III		
	Fr. Ängelholm	528	600	...	750	950	1216	...	300	...	...	...	758	817		
224	» Spannarp	543	|	...	803	|	1226	...	311	...	...	...	|	829		
	Heagård	×	|	...	|	|	×	...	|	...	...	...	|	×		
231	**Till Åstorp**	606	617	...	814	1006	1238	...	320	...	...	...	814	841		
	Till *Hässleholm* 142	...	850	...	...	)235	)S.o.H.	710	445	...	...	...	1125	1125		
	Fr. *Höganäs öfre* 150	505	505	...	711	855	...	...	209	...	...	...	655	655		
	» *Ljungby* 146	...	...	...	...	...	...	...	1041	...	...	...	745	...		
	» *Markaryd V.* 146	...	...	...	531	...	...	...	1212	...	...	...	356	516		
	Fr. Åstorp	626	619	...	822	1007	1252	...	325	...	...	...	816	845		
237	» Norra Vram	642	|	...	833	|	101	...	333	...	...	...	|	854		
240	**Till Billesholms gr.**	658	629	...	840	1017	107	...	338	...	...	...	825	900		
	Till *Landskrona* 151	754	754	Pt373	933	...	312	...	427	...	...	...	948	948		
	Fr. *Landskrona* 151	...	...	II III	725	...	1134	...	212	...	...	...	734	734		
	Fr. Billesholms gr.	...	630	603	847	1018	115	...	340	...	...	...	826	905		
247	» Böketofta	...	|	613	858	|	126	...	×349	...	...	...	|	916		
250	» Kågeröd	...	|	620	905	|	133	...	355	...	...	...	|	923		
254	» Axelvold	...	|	627	912	|	140	...	403	...	...	...	|	930		
257	» Källstorp	...	|	633	918	|	146	...	×408	...	...	...	|	936		
261	» Svalöf	...	|	640	927	1041	155	Bt775	416	...	Pt379	...	849	943		
266	**Till Teckomatorp**	...	658	648	935	1048	✕203	II III	423	...	II III	...	856	951		
	Till *Eslöf* 137	...	730	730	1120	1120	305	...	625	...	...	...	1030	1030		
	» *Landskrona* 137	...	730	730	1050	...	245	...	550	...	...	...	1005	...		
	Fr. *Landskrona* 137	...	630	630	...	1005	200	1005	...	...	625	...	...	925		
	» *Hälsingborg* 137	...	600	600	855	940	135	940	...	...	605	...	...	900		
	Fr. Teckomatorp	...	700	714	Pt377 II III 945	1049	242	1055	424	...	653	...	857	1005		
270	» Norrvidinge	...	|	720	|	|	250	1103	430	...	|	...	|	1013		
272	» Södervidinge	...	|	725	|	|	255	1108	435	...	|	...	|	1018		
275	**Till Käflinge**	...	710	731	956	1059	300	1114	441	...	704	...	907	1023		
	Till *Sjöbo* 143	...	935	935	...	...	520	...	...	...	1010	...	...	...		
	» *Lund* 145	Pt1369	810	810	1021	1140	321	1140	525	...	728	...	936	1102		
	» *Trälleborg* 145	III	1006	1006	116	116	523	116	...	...	933	...	...	933		
	Fr. *Landskrona* 143	...	...	645	910	...	215	...	325	...	620	...	...	...		
	Fr. Käflinge	634	711	736	958	1102	304	1125	444	...	705	...	908	1028	Pt. 583	
278	» Furulund	639	|	741	|	|	310	1131	449	...	709	...	|	1028	III	
280	» Stäfvie	644	|	746	|	|	316	1137	453	...	|	...	|	1044		
284	» Flädie	651	|	755	|	|	323	1145	500	Pt347	718	Pt349	|	1051	S. o. H.	
	» Önnerup	656	|	800	|	|	328	1150	506	III	|	III	|	1056	850	
290	» Lomma	703	|	807	1015	|	338	1159	513	227	a727	735	|	1103	858	
295	» Arlöf	711	|	815	|	|	346	1207	520	235	a734	743	|	1111	907	
300	**Till Malmö**	718	736	822	1028	1127	358	1215	527	244	742	752	932	1118		
	Fr. Malmö 155	...	756	915	...	104	...	104	552	308	826	826	956	*1140		
	Till Trälleborg N. 155	...	|	1019	...	152	...	152	700	405	944	944	|	†1228		
	» **Trälleborg F. 155**	...	830	...	...	...	...	...	...	...	...	...	1030	*O.. L.		
	Till *Sassnitz Hafven*	...	1248	...	...	...	...	...	...	...	...	...	247:	S.o.H. fr.		
	» *Berlin, Stett.*	...	634	...	...	...	...	...	...	...	...	...	835:	Malmö.		
	» *Rostock*	...	508	...	...	...	...	...	...	...	...	...	641:	...		
	» *Lybeck*	...	722	...	...	...	...	...	...	...	...	...	853:	...		
	» *Hamburg H.*	...	823	...	...	...	...	...	...	...	...	...	951:	...		
	Till *Köpenhamn, Frihamn*	...	940	...	...	255	...	255	...	...	...	...	1127	...		
	» *Köpenhamn, Österbro*	...	955	...	...	305	...	305	...	...	...	...	1137	...		
	» *Köpenhamn, hamn*	...	945	...	1245	245	...	245	730	445	†945	†945	1130	...		
	» *Hamburg, H.*	...	822	...	...	...	...	...	615:	...	†S. o. H.		...	...		
	» *Berlin, Stett*	...	855	...	...	...	...	...	638:	...	...	...	...	...		
	Till *Kiel*	...	§815	§Afg. Köpenh. 1245		...	...	...	455:	...	...	...	...	...		
	» *Hamburg, H.*	...	1050			...	...	...	723:	öfv. Vamdrup			1131:	...		

*1 kl. end. för res. som löst sofv.-b. — St. 41: Ed—Malmö Restaurantvagn. — Bt. 799: Onsd., Lörd.. S.o.H. — Gt. 1401: ⊙ Medför ej personv. sönd. d. 12/5, 14/7, 18/8, 15/9.

Kombinerad I o. II klass sofvagn och I (om dagen) II och III klass sittvagn framföres via Trälleborg—Sassnitz i tåg 37 & linjen Kristiania—Hamburg samt i tåg 41 & linjen Göteborg—Hamburg. Från Malmö framgå till Berlin direkta I, II och III klass sittvagnar samt i tåg 7 I o. II klass sofvagn, hvarför resande till Berlin endast behöfva byta vagn 1 gång antingen i Malmö eller under färden Malmö—Stralsund.

Biljettpris enligt zontaxa, se tab. A sid. 6.

Sassnitz—Trälleborg—Malmö—Göteborg.

Km.	Statens järnv., spårv. 1,435.	Pt. 350 III	Pt. 854 III S.H.	Bt774 II III	Pt348 III	St. 42 I-III	Pt. 378 II III	Pt370 III	Pt. 376 II III	Pt. 372 II III	Pt354 II III	Pt. 356 III	Pt. 380 II III	Pt. 374 III	St. 38)I—III
	Fr. *Hamburg, H.*	...	...	...	...	...	...	§ Ank. Köpenh. 448		:1108	1108	:1108	...	...	705
	» *Kiel*	...	...	...	...	...	...			132	132	132	...	...	§915
	Fr. *Berlin, Stett.*	...	...	...	...	...	...	...	...	:1108	:1108	:1108	...	...	849
	» *Hamburg, H.*	...	...	...	...	...	...	...	...	:1130	:1130	:1130	...	...	913
	» *Köpenhamn, hamn*	445	...	...	1130	...	605	...	815	...	1130	1130	300	445	800
	» *Köpenhamn, Österbro*	...	...	...	...	525	...	...	...	1100	1100	1100	...	...	740
	» *Köpenhamn, Frihamn*	...	...	...	...	545	...	...	...	1110	1110	1110	...	...	755
	Fr. *Hamburg, H.*	...	...	...	...	:710	...	...	...	...	...	...	)I kl. endast		913
	» *Lybeck*	...	...	...	...	:810	...	...	...	...	...	...	för resande		1012
	» *Rostock*	...	...	...	...	:1018	...	...	...	...	...	...	som löst sof-		1234
	» *Berlin, Stett.*	...	...	...	...	:815	...	...	...	...	...	...	vagns-		1109
	» *Sassnitz Hafen*	...	...	...	...	211	...	...	...	...	...	...	biljett.		456
	Fr. Trälleborg F. 155	...	...	...	...	635	...	...	...	...	...	...	...	...	914
	» **Trälleborg N. 155**	556	...	...	...	|	640	...	916	1151	205	205	...	556	|
	Till Malmö 155	700	...	...	...	710	803	...	1021	1248	257	257	...	700	✕948
	Fr. Malmö	706	810	532	206	738	901	1107	1032	1252	326	355	604	819	1015
5	» Arlöf	714	818	548	213	|	|	1115	1041	100	|	403	|	827	|
10	» Lomma	723	827	557	222	|	912	1123	1048	109	|	412	616	835	|
14	» Önnerup	ank.	ank.	605	ank.	|	|	×1129	1054	116	|	419	|	842	|
16	» Flädie			610		|	|	1135	1059	121	|	424	625	847	|
20	» Stäfvie			618	...	|	|	1142	1108	129	|	432	|	854	|
22	» Furulund			624	...	|	|	1148	1114	135	|	438	|	900	|
25	**Till Käflinge**			629	...	804	930	1152	1118	140	352	443	637	905	1031
	Till *Landskrona* 143			750	...	...	1015	...	1230	235	...	...	715	955	...
	Fr. *Trälleborg* 145			...	...	550	550	...	900	...	200	200	345	...	822
	» *Lund* 145			...	...	714	902	...	1046	102	330	330	604	840	1002
	» *Sjöbo* 143			...	...	...	600	...	...	1055	...	...	...	550	550
	Fr. Käflinge			632	...	806	931	...	1121	144	353	449	638	909	1042
28	» Södervidinge			639	...	|	|	...	×1126	150	|	455	|	915	|
30	» Norrvidinge			644	...	|	|	...	×1131	155	|	500	|	920	|
34	**Till Teckomatorp**			651	...	|	942	...	1138	201	406	506	649	926	1054
	Till *Hälsingborg C.* 137			800	...	...	1027	...	...	325	...	615	735	1035	...
	» *Landskrona* 137			730	...	...	1050	...	...	245	...	550	725	1005	...
	Fr. *Landskrona* 137			630	...	...	...	...	1005	...	200	200	625	925	925
	» *Eslöf* 137			635	...	...	...	...	952	135	...	...	450	910	910
	Fr. Teckomatorp			726	...	823	...	...	1140	210	406	Gt. 1396 III 245	Pt. 356 II III 654	1003	1053
39	» Svalöf			736	...	|	...	...	1149	220	415	326	704	1012	1101
43	» Källstorp			744	...	|	...	...	×1155	228	|	345	712	×1017	|
46	» Axelvold			751	...	|	...	...	1201	234	⊙	407	718	×1023	|
50	» Kågeröd			758	...	|	...	...	1207	241	a426	430	725	1031	|
53	» Böketofta			805	...	|	...	⊙ 15/6—15/9	×1213	247	|	446	731	×1037	|
60	**Till Billesholms gr.**			816	...	844	...	...	1222	256	436	502	740	1048	1122
	Till *Landskrona* 151			933	...	933	...	...	312	427	...	...	948	...	...
	Fr. *Landskrona* 151			725	...	725	...	...	1134	212	212	...	500	734	734
	Fr. Billesholms gr.			826	...	846	...	...	1224	301	437	524	746	Gt. 1428 III 900	1123
63	» Norra Vram			832	...	|	...	...	1230	308	|	542	753	911	|
69	**Till Åstorp**			841	...	856	...	...	1237	316	447	558	801	926	1133
	Till *Markaryd V.* 146			735	...	735	...	...	355	...	...	...	1019	...	...
	» *Ljungby* 146			...	...	...	...	...	526	...	...	...	...	...	...
	» *Höganäs öfre* 150			1009	...	1009	...	...	209	506	...	...	923	...	711:
	Fr. *Hässleholm* 142			617	...	617	...	...	1110	...	...	...	525	...	820
	Fr. Åstorp			842	...	902	...	...	1251	325	448	633	820	940	1135
	Heagård			×	...	|	...	...	|	×	|	|	|	×	|
76	» Spannarp			856	...	|	...	...	100	338	|	705	830	1002	|
83	**Till Ängelholm**			907	...	916	...	...	109	348	502	722	840	1012	1149
	Fr. *Köpenhamn Nbg.*			...	...	657	...	...	1055	1055	1222	...	...	...	905
	» *Hälsingborg* 147			...	551	844	844	...	1250	106	350	...	809	...	:1107
					Bt792 II III		Gt.1402 III⊙		St. 40 I-III	Pt. 384 II III	Bt794 II III		Pt. 392 II III		
	Fr. Ängelholm			...	654	930	952	...	135	210	513	...	910	...	1203
86	» Skälderviken			...	702	|	×1001	...	141	216	521	...	917	...	|
92	» Barkåkra			...	713	|	×1020	...	|	226	535	...	927	...	|
96	» Förslöf			...	722	|	×1035	...	|	235	546	...	935	...	|
101	» Grefvie		...	...	735	|	×1100	...	|	247	605	...	947	...	|
109	» **Båstad**	Bt. 802	...	...	749	1005	×1118	...	215	257	619	...	957	...	×1236
115	» Skottorp	III	...	...	801	|	×1135	...	|	307	631	...	1007	...	|
119	» Vallberga	Skd.	...	...	810	|	×1148	...	|	314	640	...	1014	...	|
124	» **Laholm**	635	...	...	827	1023	1218	...	234	323	659	...	1023	...	1255
130	**Till Veinge**	646	...	...	838	1033	1237	...	244	332	713	...	1032	...	|
	Till *Markaryd* 139	817	...	...	1102	...	307	...	...	655	...	...	...	...	...
	» *Hässleholm* 139	1009	...	...	...	...	440	...	...	806	...	...	...	...	...
	Fr. *Hässleholm* 139	...	...	...	...	724	...	...	1110	1110	...	...	826	...	...
	» *Markaryd* 139	...	...	...	630	910	...	...	1232	1232	...	...	938	...	...
	Fr. Veinge	650		...	839	1033	1248	...	245	333	714	...	1033	...	|
133	» Genevad	700		...	848	|	×1259	...	|	340	723	...	1040	...	|
137	» Eldsberga	709	Gt.	...	857	|	×114	...	|	348	734	...	1048	...	|
141	» Trönninge	717	1406	Pt382	905	|	128	...	|	355	742	...	1055	...	|
149	**Till Halmstad**	730	III	II III	918	1054	146	...	✕306	405	755	...	1105	...	124
	Till *Vislanda* 114	...		...	640	640	640	...	935	Bolmen 935	...	...	915:	...	915
	» *Jönköpings h.* 96,95	...	Falköping-R.		210	†430	...	Pt398	935	935	...	...	...	...	458
	» *Nässjö* 95	...		...	† Landeryd		...	II III	936	936	...	...	...	...	445
	Fr. *Vislanda* 114	* Ljungby		:220	*550	*550	...	926	926	926	...	...	...	...	:220
	Fr. Halmstad	...	455	559	946	1059	...	150	328	419	807	...	...	...	129
150	» Halmstad Norra	...	|	604	952	|	...	155	|	424	813	...	...	...	|
159	» Gullbrandstorp	...	520	619	1008	|	...	208	|	436	830	...	...	...	|
164	» Harplinge	...	529	629	1018	|	...	216	|	444	841	...	...	...	|
168	» Brännarp	...	616	637	1027	|	...	224	|	451	851	...	...	...	|
172	» Getinge	...	700	645	1036	|	...	231	|	458	900	...	...	...	|
177	» Slöinge	...	724	655	1046	|	...	239	|	506	911	...	...	...	|
182	» Heberg	...	747	704	1057	|	...	247	|	513	921	...	...	...	|
186	» Skrea	...	807	712	1107	|	Bt. 792	255	|	521	932	...	...	...	|
192	**Till Falkenberg**	...	821	722	1117	1146	II III	303	417	528	942	...	...	...	212
	Till *Limmared* 91	...	...	1216	354	354	...	...	§945	§945	§ Holsljunga		...	...	1216
	Fr. *Limmared* 91	...	§530	...	...	§530	...	...	1012	1012	500	...	...	...	:500
	Fr. Falkenberg	...	910	727	...	1148	1204	306	418	533	946				223
197	» Lis	...	930	737	...	|	1215	316	|	541	957				|
201	» Långås	...	950	745	...	|	1224	322	|	548	1006				|
209	» Tvååker	...	1036	758	...	|	1238	334	|	558	1020				|
213	» Himle	...	1057	806	...	|	1247	342	|	605	1030				|
223	**Till Varberg**	...	1120	821	...	1220	102	354	455	616	1046				257
	Till *Borås N.* 82	Bt. 798 II III	...	1738	...	238	...	Gt. 1430	1012	1012	...	Gt.1406 III	...	...	740
	Fr. Varberg	502	...	837	...	1227	111	III	505	634	...	1240	...	...	304
236	» Åskloster	523	...	856	...	|	131	Skd.	|	649	...	141	...	...	|
240	» Backa	533	...	905	...	|	141	...	|	656	...	210	...	...	|
248	» Frillesås	548	...	918	...	|	155	...	|	706	...	249	...	...	|
253	» Åsa	600	Pt408	928	Pt386	|	206	...	|	714	...	308	...	Pt. 388	|
264	» Fjärås	618	III	944	III	|	222	...	|	727	...	411	...	III	|
272	» **Kungsbacka**	637	729	959	1127	114	249	145	622	737	...	429	...	846	|
274	*Hede*	×	×	|	×	|	|	|	|	|	...	ank.	...	×	|
277	» Anneberg	652	742	1009	1140	|	253	209	|	745	...	...	...	859	|
282	» Lindome	702	752	1019	1150	|	303	232	|	752	...	...	...	909	|
286	» Kållered	713	801	1028	1159	|	313	251	|	759	...	...	...	918	|
290	*Kärra*	×	×	|	×	|	|	|	|	|	...	...	...	×	|
292	» Fässberg	728	815	1038	1213	|	324	500	|	807	...	...	...	932	|
295	» **Almedal**	736	823	1045	1221	|	340	541	|	813	...	...	...	940	|
297	*Gårda*	×	×	|	×	|	|	|	|	|	...	...	...	×	|
300	**Till Göteborg B:s**	751	836	1054	1234	142	350	555	634	821	...	...	...	958	420
	Till *Trollhättan* 61	959	959	703	307	307	722	...	1006	...	...	...	...	...	545
	» *Falun* 61	704	704	...	...	...	204:	...	...	...	...	...	...	...	704
	» *Fredrikshald*	410	410	632	...	632	...	...	...	...	...	...	...	...	857
	» *Kristiania Ö.*	852	852	943	...	943	...	...	...	...	...	...	...	...	1200
	» *Stockholm* 21 b	...	...	910	...	...	...	...	755:	755:	...	...	...	755:	623

St. 42: —Ed.— Malmö Restaurantvagn. — Bt. 802: Söckend. — Gt. 1408 (Halmstad—Varberg): Inställes d. 26/5, 27/5, 23/6, 24/6. — Gt. 1406 (Varberg—Göteborg): Inställes d. 26/5, 27/5, 23/6, 24/6; Inställes d. 28/5.

⊙ Medför ej personvagnar sönd. den 12/5, 9/6, 7/7, 11/8, 8/9.

Kombinerad I och II klass sof- och I (om dagen) II och III klass sittvagn framföres via Sassnitz—Trälleborg i tåg 38 & linjen Hamburg—Kristiania samt i tåg 42 & linjen Hamburg—Göteborg. Till Malmö framgå från Berlin direkta I, II och III klass sittvagnar samt i tåg 8 I och II klass sofvagn, hvarför resande från Berlin endast behöfva byta vagn 1 gång antingen under färden Sassnitz—Malmö eller i Malmö.

Biljettpris enligt zontaxa, se tab. A sid. 6.

Direkta vagnar och sofvagnar se sid. 12. ● Billighetsresor till Stockholm se sid. 11.

149. Barsebäckshamn—Käflinge.

Km.	Käflinge—Barsebäcks järnv., spårv. 1,435.	Gt. 21 (Söckendagar)	Pt. 1 (Sön- o. Helgd.)	Pt. 3 (Alla dagar)	Pt. 9 (Alla dagar)	Pt. 5 (⊙)	Pt. 7 (⊙)	Pt. 11 (⊙)
	Fr. Barsebäckshamn	640	655	915	555	1255	400	830
2	Sjöbobadet	644	659	919	559	1259	404	834
3	» Barsebäcksby	652	703	923	603	103	408	838
7	» Löddeköpinge	705	710	930	610	110	415	845
9	» Västanhög	711	716	936	616	116	421	851
12	» Höjsmölla	720	723	943	×	×	×	×
14	Tungan	×	×	×	×	×	×	×
16	Till Käflinge	730	730	950	630	130	435	905

⊙ Alla dagar fr. o. m. 1 juni t. o. m. 15 augusti.

Zontaxa i lokal- och samtrafik.	
Km.	III kl.
1—5	0,20
6—8	0,30
9—11	0,40
12—14	0,50
15—18	0,60

Käflinge—Barsebäckshamn.

Km.	Käflinge—Barsebäcks järnv., spårv. 1,435.	Gt. 22 (Söckendagar)	Pt. 2 (Sön- o. Helgd.)	Pt. 6 (Alla dagar)	Pt. 10 (Alla dagar)	Pt. 4 (⊙)	Pt. 8 (⊙)	Pt. 12 (⊙)
	Fr. Käflinge	810	810	145	710	1125	450	920
2	Tungan	×	×	×	×	×	×	×
4	» Höjsmölla	820	819	×	×	×	×	×
7	» Västanhög	828	825	200	725	1140	505	935
9	» Löddeköpinge	838	831	206	731	1146	511	941
13	» Barsebäcksby	850	837	212	737	1152	517	947
15	Sjöbobadet	855	840	215	740	1155	520	950
16	Till Barsebäckshamn	900	845	220	745	1200	525	955

150. Åstorp—Höganäs.

Km.	Statens järnv. spårv. 1,435.	Bt 812 II III	Pt. 358 II III		Pt402 II III	Pt396 II III	Pt400 II III	Pt390 II III	Bt820 II III
	Fr. Malmö 148	:1015	...	...	738	1032	...	1252	604
	» Landskrona 151	:734	...	...	725	1134	...	212	500
	» Hässleholm 142	...	...	...	617	1110	...	...	525
	Fr. Åstorp	544	1/7—20/8	...	900	1259	214	354	811
	Nyvång	×	...	...	×	×	×	×	×
5	» Ormastorp	558	...	...	912	111	226	406	823
9	» Hasslarp	606	...	...	920	119	234	414	831
11	Till Kattarp	612	...	...	926	125	240	420	837
	Till Hälsingborg F. 147	655	...	...	1004	...	308	)711	902
	Fr. Göteborg B:s 148	133	...	...	...	...	...	1000	333
	» Hälsingborg F. 147	551	858	...	858	706	...	350	809
	Fr. Kattarp	635	916	...	936	136	...	430	850
13	» Västraby	641	|	...	942	142	...	436	856
15	» Stureholm	647	|	...	948	148	...	442	902
18	» Mjöhult	654	|	...	955	155	...	449	909
21	» Ingelsträde	704	|	...	1002	202	...	459	916
26	Till Höganäs öfre	711	937	...	1009	209	...	506	923
28	» Höganäs nedre	716	942	...	1015	216	...	512	933
	Till Mölle 150½	...	1004	...	1042	243	...	552	1020

) d. 11/5, 19/5, 5/6, 16/6, 9/7, 14/7, 10/8, 18/8, 7/9, 15/9 752. Biljettpris enl. Zontaxa, se tab. A sid 6.

Höganäs—Åstorp.

Km.	Statens j., spårv. 1,435.	Pt 389 II III	Bt813 II III	Bt811 II III	Bt815 II III	Pt397 II III	Bt817 II III	Pt401 II III	Pt395 II III	Pt. 357 II III (1 juli—20 augusti)	B.793 II III
	Fr. Mölle 150½	...	625	...	...	732	...	622	...	...	1030
	Fr. Höganäs nedre	500	701	...	846	200	...	642	...	805	1057
2	» Höganäs öfre	505	711	...	855	209	...	655	...	810	1101
7	» Ingelsträde	513	720	...	904	218	...	704	...	|	ank.
10	» Mjöhult	523	730	...	914	226	...	711	...	|	...
13	» Stureholm	530	737	...	923	232	...	718	...	|	...
15	» Västraby	536	743	...	929	238	...	724	...	|	...
17	Till Kattarp	541	748	...	934	243	...	729	...	831	...
	Till Hälsingborg F. 147	655	825	...	1004	308	...	756	...	851	...
	» Göteborg B:s 148	...	142	...	634	...	...	420:	...	420:	...
	Fr. Hälsingborg F. 147	...	713	106	858	...	350	500	802	...	...
	Fr. Kattarp	542	755	133	936	250	429	732	851	...	...
19	» Hasslarp	549	802	141	948	257	446	739	858	...	...
23	» Ormastorp	557	810	150	951	305	500	747	906	...	...
	Nyvång	×	|	×	×	×	×	×	×	...	...
28	Till Åstorp	608	820	204	1004	318	516	800	917	...	...
	Till Hässleholm 142	850	...	S. o. H. 710	)235	445	751	...	1125	...	...
	» Landskrona 151	754	933		...	427	...	948	...	...	...
	» Malmö 148	736	1028		1127	527	...	933	...	...	...

150½. Mölle—Höganäs N.

Km.	Höganäs—Mölle järnv., spårv. 1,435.	Bt. 813 II III	Pt. 397 II III	Pt. 401 II III	Pt. 357) II III	Pt. 353 II III
	Fr. Mölle	625	132	622	742	1030
3	» Krapperup	635	140	630	|	1038
5	» Nyhamnsläge	644	145	635	752	1043
7	» Strandbaden	652	151	641	|	1049
10	» Höganäs N.	700	158	648	803	1056
	Till Höganäs Ö.	705	204	653	809	1101

Höganäs N.—Mölle.

Km.	Höganäs—Mölle järnv., spårv. 1,435.	Pt. 358) II III	Pt. 402 II III	Pt. 396 II III	Bt. 390 II III	Pt. 820 II III
	Fr. Höganäs Ö.	938	1011	212	508	929
	» Höganäs N.	×943	1016	217	517	934
3	» Strandbaden	|	1024	225	527	942
5	» Nyhamsläge	955	1030	231	537	948
7	» Krapperup	|	1035	236	544	953
10	Till Mölle	1004	1042	243	552	1000

) Går fr. o. m. 1 juli t. o. m. 20 aug.

Direkta vagnar å Statens järnvägar se sid. 12.

151. Landskrona—Billesholms Gr.

Km.	Statens järnv., spårv. 1,435.	Pt. 404 II III	Pt. 406 II III	Pt. 352 II III	Gt. 1428 III	Bt. 810 II III
	Fr. Köpenhamn, hamn	...	...	1200	...	...
	Fr. Landskrona	725	1134	212	500	734
4	» Säby	732	1141	220	528	741
9	» Vadensjö	741	1150	229	600	750
	» Ottarp	×	×	×	|	×
16	» Kingelstad	754	1203	242	634	803
21	» Ekeby	803	1212	251	710	812
26	Till Billesholms Gr.	810	1219	258	723	821
	Till Malmö 148	1028	353	527	933	923
	» Ängelholm 148	907	109	348	840	1012
	» Göteborg B:s 148	142	634	...	...	420:

Biljettpris enligt Zontaxa, se tab. A sid. 6.

Billesholms Gr.—Landskrona.

Km.	Statens järnv., spårv. 1,435.	Bt. 809 II III	Pt. 405 II III	Gt. 1427 III	Pt. 403 II III	Pt. 351 II III
	Fr. Göteborg B:s 148	133	...	...	1000	333
	» Ängelholm 148	600	750	1215	300	817
	» Malmö 148	...	738	1032	1252	604
	Fr. Billesholms Gr.	709	848	112	342	903
5	» Ekeby	718	857	142	351	912
10	» Kingelstad	727	906	208	400	921
	» Ottarp	×	×	|	×	×
17	» Vadensjö	740	919	234	413	934
21	» Säby	748	927	300	421	942
26	Till Landskrona	754	933	312	427	948
	Till Köpenhamn, hamn	1020	...	...	...	...

152. Lund—Bjärred.

Km.	Bilj.-pris III	Lund—Bjerreds j., spårv. 1,435.	Maj o. sept. mån. 21†	23*	25	29*	35	39	Juni, juli och augusti månader 21†	23	25	27)	29	31	35	37	39	41	43)	45
		Fr. Lund Västra	630	815	1050	100	350	715	630	816	1050	1150	100	220	350	550	715	810	920	1010
3	Äldre 25 öre, Barn 15	Nybble	×	×	×	×	×	×	×	|	×	|	×	×	|	×	|	×	|	×
4		Gammelmark	×	×	×	×	×	×	×	|	×	|	×	×	|	×	|	×	|	×
6		» Fjälie	×	×	×	×	×	×	×	×	×	|	×	×	|	×	|	×	|	×
8		» Leråkra	×	×	×	×	×	×	×	|	×	|	×	×	|	×	|	×	|	×
9		» Kanik	×	×	×	×	×	×	×	|	×	|	×	×	|	×	|	×	|	×
11		Till Bjärred	700	835	1110	125	410	735	700	832	1110	1208	125	240	406	610	730	830	955	1030

Bjärred—Lund.

Km.	Bilj.-pris III	Lund—Bjerreds j., spårv. 1,435.	Maj o. sept. månad 22†	24*	28	32*	38	42	Juni, juli och augusti månader 22†	24	26)	28	30	32	36	38	40	42	)44	46
		Fr. Bjärred	715	840	1210	240	620	845	715	840	1115	1210	135	245	430	620	735	845	940	1040
2	Äldre 25 öre, Barn 15	» Kanik	×	×	×	×	×	×	×	×	|	×	×	|	×	×	|	×	|	×
3		» Leråkra	×	×	×	×	×	×	×	×	|	×	×	|	×	×	|	×	|	×
5		» Fjälie	×	×	×	×	×	×	×	×	×	×	×	|	×	×	|	×	|	×
7		» Gammelmark	×	×	×	×	×	×	×	×	|	×	×	|	×	×	|	×	|	×
8		» Nybble	×	×	×	×	×	×	×	×	|	×	×	|	×	×	|	×	|	×
11		Till Lund Västra	740	900	1235	300	640	905	740	900	1132	1230	200	300	■510	640	750	905	955	1100

† Tågen 21 o. 22 gå endast söckendagar. * Tågen 23, 24, 29 o. 32 gå maj o. sept. Sön- o. Helgd. 1/5—14/5 o. 16/9—30/9 samt alla dagar 15/5—31/5 o. 1/9—15/9.) Sön- och helgdagar. ■S. o. H. 450

153. Harlösa—Lunds södra.

Km.	Lund—Refvinge järnväg, spårvidd 1,435.	Pt. 1	Pt. 3	Pt. 15 (Sön- och Hälgdagar)	Gt. 5 (Söckendagar)	Pt. 7	Pt. 9 (Sön- och Hälgdagar)
	Fr. Harlösa	709	927	110	110	637	945
2	» Refvingehed	714	932	115	120	641	950
4	» Refvingeby	719	937	120	130	645	955
8	» Skatteberga	×	×	×	×	×	×
12	» Södra Sandby	731	950	131	200	657	1008
14	» Fågelsång	×	×	×	×	×	×
17	» Hardeberga	739	958	139	225	705	1018
19	» Arendala	×	×	×	×	×	|
22	» Lunds östra	×	×	×	|	×	×
23	Till Lunds södra	752	1011	152	245	717	1030
24	Till Högevall (5 min. väg fr. Lunds S. J.)	755	1015	155	...	720	1035

Zontaxa	
Km.	Kr.
1—2	0,10
3—4	0,20
5—7	0,30
8—9	0,40
10—12	0,50
13—15	0,60
16—18	0,70
19—21	0,80
22—24	0,90

Lunds södra—Harlösa.

Km.	Lund—Refvinge järnväg, spårvidd 1,435.	Pt. 2	Gt. 4 (Söckendagar)	Pt. 14 (Sön- och Hälgdagar)	Pt. 6	Pt. 8	Pt. 10 (Sön- och Hälgdagar)
	Fr. Högevall (5 min. väg fr. Lunds S. J.)	817	...	1150	347	830	1115
	Fr. Lunds södra	820	1100	1155	350	835	1118
1	» Lunds östra	×	|	×	×	×	×
2	» Arendala	×	×	×	×	×	|
5	» Hardeberga	833	1123	1210	406	850	×
8	» Fågelsång	×	×	×	×	×	×
10	» Södra Sandby	840	1150	1218	419	858	1139
12	» Skatteberga	×	×	×	×	×	×
15	» Rofvingeby	852	1215	1231	426	911	×
22	» Refvingehed	856	1226	1236	430	916	1156
24	Till Harlösa	859	1230	1240	434	920	1200

154. Malmö—Simrishamn och Dalby—Bjärsjölagård.

Km.	Malmö—Simrishamns järnv., spårv. 1,435.	Dagligen	Gt13	St. 3	Bt. 17	Pt. 35	St. 5	Pt. 7	S. 11	Pt. 39	Söckendagar Gt. 1	Gt. 9	Pt. 41	S. o. Hd. Pt. 9 a
	Fr. Köpenh. ångfärja	...	...	545	...	...	1110	...	...	...	...	...	755	755
	» » [ankare]	...	...	505	...	815	1130	...	445	...	...	...	800	800
	Fr. Malmö S. J.	...	..	810	...	1139	120	318	710	815	510	...	1000	1115
2	Till Östervärn	...	...	814	...	1143	124	322	714	×819	518	...	1004	1119
	Fr. Östervärn	...	..	815	...	1144	125	325	715	821	521	430	1005	1120
6	» Sege	...	...	×821	...	×1150	×131	×331	×721	×827	547	449	×1011	×1126
8	» Nordanå	...	...	×826	...	×1155	×136	×336	×726	832	602	506	×1016	×1131
11	» Djurslöf	...	...	×831	...	×1200	×141	×341	×731	×837	617	523	×1021	×1137
15	Till Staffanstorp	...	...	839	...	1208	149	349	739	845	632	538	1029	1145
	Fr. Lund 145	...	...	808	...	1157	728	333	S.o.H.	810	607	400	...	...
	Fr. Staffanstorp	...	...	840	...	1210	150	350	740	847	647	588	1030	1148
19	» Kyrkheddinge	...	...	×846	...	×1216	×156	×356	×746	×853	707	624	×1036	1150
24	Till Dalby	...	...	855	...	1225	205	405	755	902	724	641	1045	1202
	Dalby—Bjärsjölag. j.	Gt. 31		P. 33				P. 37						P. 41 SoH
	Fr. Dalby	600	...	900	...	1226	...	410	...	903	...	...	...	1207
	» Torna-Hällestad	621	...	×908	...	×1234	...	×418	...	×911	...	...	...	×1215
	» Silfåkra	641	...	×915	...	×1241	...	×425	...	×918	...	...	...	×1222
	» Kvinnevad	×653	...	×921	...	×1247	...	×431	...	×924	...	...	...	×1228
	Till Harlösa	701	...	925	...	1251	...	435	...	928	...	...	...	1232
	Fr. Harlösa	715	...	926	...	1252	...	436	...	929	...	...	...	1233
	» Skartofta	744	...	×939	...	×105	...	×449	...	×942	...	...	...	×1246
	Till Bjärsjölagård	756	...	945	...	111	...	455	...	948	...	...	...	1252
	Malmö—Simrish:s j.													
	Fr. Dalby	...	...	857	...	...	208	408	757	...	810	730	...	1204
29	» Björnstorp	...	...	×905	...	...	×216	416	806	...	915	815	...	×1213
35	» Veberöd	...	...	915	...	...	228	423	×815	...	947	850	...	1234
41	» Klostersågen	...	...	×924	...	...	×235	435	825	...	1010	913	...	×1239
48	Till Sjöbo	...	...	934	...	...	245	445	835	...	1029	932	...	1245
	Fr. Landskrona 143	...	...	645	...	...	...	...	215	...	...	...	...	...
	Fr. Sjöbo	...	555	939	...	...	246	500	837	...	...	...	...	...
53	» Söfdeborg	...	615	×947	...	...	×254	514	×845	...	...	...	...	...
57	» Eriksdal	...	631	×953	...	...	×300	526	×851	...	...	...	...	...
62	» Högestad	...	651	×1001	...	...	×308	540	×859	...	...	...	...	...
69	Till Tomelilla	...	713	1013	...	...	320	555	911	...	...	...	...	...
	Till Ystad 134	...	819	1059	...	...	608	635	1100	...	...	...	...	...
	Fr. Tomelilla	...	750	1015	1040	...	323	610	915	†S. o. H.	...	...	...	...
75	» Lunnarp	...	813	×1024	1100	...	×332	625	×924		...	...	...	...
80	» Smedstorp	...	836	×1032	1119	)Skd.	×341	641	×932		...	...	...	...
84	Till Gärsnäs	Pt. 15	849	1039	1130		348	650	939		...	...	...	...
	Fr. Ystad 132	542	...	...	142	250	905	...	730	...	...	...	...	...
	» S:t Olof 132	609	...	1015	905	P. 19	)245	545	P. 21	†915	...	...	...	...
	Fr. Gärsnäs	710	856	1040	1227	410	349	658	612 ↓	940	...	...	...	...
88	» Tomarp	719	916	×1046	1238	420	356	702	617	×946	...	...	...	...
91	» Järrestad	728	932	×1052	1249	430	×402	719	624	×952	...	...	...	...
96	Till Simrisham	738	950	1101	100	440	411	729	634	1000	...	...	...	...

Biljettpris: 7 öre i I och 3,5 öre i III per km. Tur- och retur (gällande 14 dagar) till nedsatt pris. I samtrafik till och öfver statens järnvägar taxa B (med II kl. afgift för resa i I kl.) sid. 6.

Simrishamn—Malmö och Bjärsjölagård—Dalby.

Km.	Malmö—Simrishamns järnv., spårv. 1,435.	Dagligen Pt. 2	Pt. 14	Pt. 4	Pt. 16	St. 6	Pt. 18	Pt. 20	Pt. 12	Bt. 22	Söckend. Gt. 10	Gt. 8	S.o.H. P.10A
	Fr. Simrishamn	...	600	620	855	1205	318	534	635	800	1101	...	336
5	» Järrestad	...	×610	631	907	×1214	×328	×544	×644	813	1124	...	347
8	» Tomarp	...	×617	640	916	×1220	336	552	×650	824	1141	...	357
12	Till Gärsnäs	...	625	648	924	1226	344	600	656	832	1158	...	405
	Till S:t Olof 132	...	...	724	...	†1250	421	†S o H	...	90	...	...	...
	» Ystad 132	...	804	...	1153	)742	)Skd.	719	S.o.H.	1040	...	...	...
	Fr. Gärsnäs	...	...	652	926	1227	...	...	657	838	1235	...	408
16	» Smedstorp	...	...	702	936	×1234	...	...	×704	849	1253	...	418
21	» Lunnarp	...	...	712	946	×1242	...	...	×712	859	113	...	429
27	Till Tomelilla	...	...	728	957	1252	...	...	722	910	133	...	440
	Fr. Ystad 134	(S.o.H.	600)	520	...	740	...	...	652	...	135	...	330
	Fr. Tomelilla	...	...	729	...	1254	...	...	739	930	210	...	444
34	« Högestad	...	...	741	...	×104	...	...	742	933	235	...	456
39	» Eriksdal	...	...	751	...	×112	...	...	752	944	301	...	506
43	» Söfdeborg	...	...	759	...	×118	...	...	800	953	317	...	516
48	Till Sjöbo	...	...	808	...	126	...	...	809	1002	332	...	524
	Till Landskrona 143	...	...	235	...	...	...	...	...	...	...	...	955
	Fr. Sjöbo	550	...	810	...	127	...	...	814	...	411	1120	528
55	» Klostersågen	601	...	822	...	×137	...	...	826	...	436	1144	540
61	» Veberöd	611	...	833	...	×146	...	...	837	...	511	1217	551
67	» Björnstorp	622	...	845	...	×156	...	...	849	...	550	1246	×602
72	Till Dalby	629	...	854	...	203	...	...	858	...	610	106	611
	Dalby—Bjärsjölagårds j.		Pt. 32		P. 34	G. 36		P. 38	P. 40				
	Fr. Bjärsjölagård	...	649	...	905	1120	...	527	810	...	...	...	
	» Skartofta	...	×654	...	×910	1136	...	×532	×815	...	...	...	
	Till Harlösa	...	706	...	922	1200	...	544	827	...	...	...	
	Fr. Harlösa	...	707	...	926	1218	...	546	829	...	...	...	
	» Kvinnevad	...	×711	...	×930	×1221	...	×550	×833	...	...	...	
	» Silfåkra	...	×717	...	×936	1241	...	×556	×839	...	...	...	
	» Torna-Hällestad	...	×725	...	×944	100	...	×604	×847	...	...	...	
	Till Dalby	...	733	...	952	115	...	612	855	...	...	...	
	Malmö—Simrishamns j.							↓					
	Fr. Dalby	630	734	857	954	206	...	614	903	...	654	135	...
77	» Kyrkheddinge	639	×742	906	×1002	×214	...	623	×911	...	720	222	...
81	Till Staffanstorp	646	750	914	1009	221	...	630	918	...	734	236	...
	Till Lund 145	709	842	938	1025	*238	*S o H	...	950	...	...	315	...
	Fr Staffanstorp	648	751	916	1011	222	...	631	919	...	752	255	...
85	» Djurslöf	656	×758	924	×1018	×229	...	×638	×926	...	808	313	...
88	» Nordanå	702	×804	931	×1023	×234	...	×643	×931	...	833	337	...
90	» Sege	708	×809	937	×1028	×239	...	×648	×936	...	848	352	...
94	Till Östervärn	714	815	943	1034	245	...	654	942	...	900	404	...
	Fr. Östervärn	716	816	946	1036	246	...	655	945	...	...	...	...
96	Till Malmö S. J.	720	820	950	1040	250	...	659	949	...	...	...	...
	Till Köpenhamn [ankare]	950	...	1250	1250	450	S.o.H.	950	1135	...	...	...	...
	» » ångfärja	940	...	255	255	...	...	...	1127	...	...	...	...

Tab. 155. OBS! Direkta vagnar mellan Stockholm och Berlin framföras sålunda: i tågen 1, 2, 7 och 8 direkta I, II och III kl. sittvagnar samt I och II klass vagnar, hvilka gå som sofvagnar i tåg 1 mellan Stockholm och Malmö, i tåg 2 mellan Malmö och Stockholm, i tåg 7 mellan Malmö och Berlin samt i tåg 8 mellan Berlin och Malmö. Mellan Stockholm och Hamburg framföras i tågen 7 och 8 under tiden 26/6—25/7 direkt I och II klass vagn, hvilken går som sofvagn mellan Malmö och Hamburg.

Kombinerad I och II klass sofvagn och I (om dagen), II och III klass sittvagn framgår å linjen Kristiania—Hamburg i tågen 37/1 och 2/38 samt å linjen Göteborg—Hamburg i tågen 41/7 och 8/42.

Resande till Berlin från station å linjen Stockholm—Malmö och till Hamburg från station å linjen Kristiania—resp. Göteborg—Malmö äfvensom resande i I och II klass från station å linjen Stockholm—Malmö till Hamburg och omvändt under tiden 26/6—25/7 behöfva alltså icke byta vagn. Resande till Berlin från station å linjen Kristiania—resp. Göteborg—Malmö samt till Hamburg från station å linjen Stockholm—Malmö, i de fall då direkt vagn *icke* framföres, och omvändt behöfva göra endast ett vagnbyte, antingen i Malmö eller under färden Malmö—Stralsund resp. Sassnitz—Malmö. Afgiftsfritt biträde af järnvägspersonalen med öfverflyttning af handresgods kan erhållas.

155. Malmö—Trälleborg.

Km.	Statens järnvägar, spårv. 1,435.	Bt 771 III	Pt. 1 I II III	Pt 363 III	Pt585 III	Pt365 III	Pt 345 III	Bt769 III	Pt. 7 I II III	Pt. 367) III
	Fr. Stockholm C. 20 a	...	:820	...	:1000	:1000	...	...	1027	...
	» Kristiania 148	...	:545	...	...	...	...	...	744	...
	» Göteborg B. J. 148	...	133	...	...	...	1000	...	333	...
	» Köpenhamn Ö. Frih.	...	545	...	1110	1110	...	...	755	...
	Fr. Malmö	551	756	915	104	308	552	826	950	1140
2	» Östervärn	603	|	920	108	313	557	832	|	1144
7	» Fosieby	620	|	929	116	321	607	843	|	×1151
10	» Lockarp	630	|	935	120	326	614	851	|	×1156
14	» Arrie	640	|	942	125	332	621	859	|	×1201
17	» Jordholmen	655	|	949	130	338	628	907	|	×1206
20	» Östra Grefvie	711	|	959	135	347	639	915	|	×1211
23	» Slåarp	719	|	1005	140	352	645	926	|	×1216
26	» Skytts-Vemmerlöf	728	|	1011	145	357	652	934	|	×1221
32	Till Trälleborg N.	739	|	1019	152	405	700	944	|	1228
	» Trälleborg F.	...	830	...	...	...	...	...	1030	...
	Fr. Trälleborg F.	...	831	...	...	...	...	...	1031	...
	Fr. Trälleborg Färjeh.	...	848	...	...	...	...	...	1041	...
	Till Sassnitz H.	...	1248	...	...	...	...	...	247:	...
	» Berlin, Stett.	...	634	...	...	...	...	...	835:	...
	» Rostock	...	508	...	...	...	...	...	641:	...
	» Lübeck	...	722	...	...	...	...	...	853:	...
	» Hamburg H.	...	823	...	...	...	...	...	951:	...

Biljettpris zontaxa A sid. 6.) Onsd., Lörd., Sön- och Hälgd. från Malmö.

Trälleborg—Malmö.

Km.	Statens järnvägar, spårv. 1,435.	Pt. 8 I II III	Pt360 III	Pt362 III	Pt364 III	Pt346 III	Pt 366 III	Pt586 III	Pt. 2 I II III	Pt. 368† III
	Fr. Hamburg H.	:710	...	...	...	...	...	...	913	...
	» Lübeck	:810	...	...	...	...	...	...	1012	...
	» Rostock	:1018	...	...	...	...	...	...	1238	...
	» Berlin, Stett.	:815	...	...	...	...	...	...	1109	...
	» Sassnitz H.	212	...	...	...	...	...	...	456	...
	Till Trälleborg Färjeh.	617	...	...	...	...	...	...	856	...
	Till Trälleborg F.	634	...	...	...	...	...	...	913	...
	Fr. Trälleborg F.	636	...	...	...	...	...	...	914	...
	Fr. Trälleborg N.	|	646	916	1151	205	556	816	|	1030
6	» Skytts-Vemmerlöf	|	657	928	1201	212	606	827	|	×1038
9	» Slågarp	|	705	935	1207	217	613	834	|	×1044
12	» Östra Grefvie	|	712	941	1212	222	619	840	|	×1049
15	» Jordholmen	|	721	948	1221	231	629	851	|	×1055
18	» Arrie	|	730	955	1226	236	635	858	|	×1100
22	» Lockarp	|	738	1002	1232	241	642	905	|	×1105
25	» Fosieby	|	745	1008	1237	246	648	911	|	×1110
30	» Östervärn	|	759	1017	1244	253	656	920	|	1117
32	Till Malmö	710	803	1021	1248	257	700	924	948	1121
	Till Köpenhamn Ö. Frih.	940	...	...	255	...	...	1127	1127	...
	» Göteborg B. J. 148	142	...	634	...	...	...	...	420:	...
	» Kristiania 148	943	...	...	...	...	...	...	1200:	...
	» Stockholm C. 20 b	646	...	...	658:	658:	...	...	853:	...

† Onsd., Lörd., Sön- o. Helgdagar.

Trälleborg-Sassnitz. | Sassnitz-Trälleborg.

Ångfärja.

Trälleborg-Sassnitz			Sassnitz-Trälleborg		
Fr. Stockholm C.	:820	1027	Fr. Hamburg	:710	913
» Kristiania	:545	744	» Lübeck	:810	1012
» Göteborg B. J.	133	333	» Rostock	:1018	1238
» Köpenh. Ö. Frih.	545	755	» Berlin	:815	1109
	Litt. B.	Litt. D.		Litt. A.	Litt. C.
Fr. Trälleb. Färjeh.	848	1041	Fr. Sassnitz H.	217	456
Till Sassnitz H.	1248	247	Till Trälleb. Färjeh.	617	856
Till Berlin	634	835	Till Köpenh. Ö. Frih.	940	1127
» Rostock	508	641	» Göteborg B. J.	142	420:
» Lübeck	722	853	» Kristiania	943	1200:
» Hamburg	823	951	» Stockholm C.	646	853:

SV. KOMM. den 3 Aug. 1912

Tiden fr. o. m. kl. 600 på afton till 559 på morgonen angifves med understrukna minutsiffror.

Teckenförklaring, se sid. 3.

157. Malmö—Limhamn.

Km.	Biljettpris	Malmö—Limhamns järnv., spårv. 1,435.	№ 2 (Söckendagar)	№ 3	№ 6	№ 8	№ 10	№ 12	№ 14	№ 16	№ 18	№ 20	№ 22	№ 24	№ 26	№ 28	№ 30	№ 32	№ 34	№ 36
		Fr. Malmö	605	700	800	900	1000	1100	1215	115	215	315	415	515	615	715	815	915	1015	1115
	0,15	Ribersborg	|	×	×	×	×	×	×	×	×	×	×	×	×	×	×	×	×	×
	0,15	Sånekulla	|	×	×	×	×	×	×	×	×	×	×	×	×	×	×	×	×	×
	0,15	Bellevue	|	×	×	×	×	×	×	×	×	×	×	×	×	×	×	×	×	×
5	0,15	Till Limhamn	620	715	845	915	1015	1115	1230	130	230	330	430	530	630	730	830	930	1030	1130

Limhamn—Malmö.

Km.	Biljettpris	Malmö—Limhamns järnv., spårv. 1,435.	№ 1 (Söckendagar)	№ 3	№ 5	№ 7	№ 9	№ 11	№ 13	№ 15	№ 17	№ 19	№ 21	№ 23	№ 25	№ 27	№ 29	№ 31	№ 33	№ 35
		Fr. Limhamn	550	630	730	830	930	1030	1130	1245	145	245	345	445	545	645	745	845	945	1100
	0,15	Bellevue	|	×	×	×	×	×	×	×	×	×	×	×	×	×	×	×	×	×
	0,15	Sånekulla	|	×	×	×	×	×	×	×	×	×	×	×	×	×	×	×	×	×
	0,15	Ribergsborg	|	×	×	×	×	×	×	×	×	×	×	×	×	×	×	×	×	×
5	0,15	Till Malmö	605	645	845	845	945	1045	1145	100	200	300	400	500	600	700	800	900	1000	1115

Se Aktie-Bol. Stockholms Handelsbanks annons på Statens Järnvägsbiljetter.

Vänd på biljetten!

158. Malmö—Trälleborg—Rydsgård.

Km.	Malmö—Trälleborgs järnv., spårv. 1,435.	P.101	P.103	G.105	Pt. 107	P.109	Pt. 111	P.113	Skd. G.115	Dagl. P.117	Dagl. Pt. 119	S. o. H. Pt. 121
	Fr. Köpenhamn ångfärga	...	545	...	...	1110	...	...	...	...	755	...
	» D:o	...	605	...	815	1130	...	300	...	445	800	...
	Fr. Malmö V	650	825	910	1040	120	310	500	507	645	955	1115
4	Till Södervärn	656	831	918	1046	126	316	506	515	651	1001	1121
	Fr. Södervärn	659	832	940	1048	128	319	508	538	652	1003	1123
6	» Kulladal	704	×836	953	×1052	×132	|	×512	550	×657	×1007	×1127
9	» Vintrie	×710	×842	1011	1059	×138	|	519	606	×703	×1013	×1133
12	» Västra Klagstorp	×	×	1024	×	×	|	×	619	×	×	×
14	Till Tygelsjö	720	852	1030	1109	148	|	529	625	713	1023	1143
	Till Klagshamn 159	805	910	...	1138	205	...	546	...	741	†1045	...
	Fr. Tygelsjö	721	853	1059	1110	149	|	530	635	714	1025	1144
16	» Hököpinge	×726	×859	1122	1116	×154	|	×535	652	719	×1031	1151
19	Till Hvellinge	731	904	1130	1121	159	342	540	700	725	1036	1156
	Fr. Hvellinge	735	908	1145	1124	202	346	543	740	728	1039	1159
23	» Håslöf	×742	916	1205	×1131	×209	×353	×550	800	×735	×1046	×1206
27	» Skegrie	×749	925	1225	×1138	×216	×400	×557	820	×742	×1053	×1213
29	» Skytts Tomarp	×	×	1235	×	×	×	×	830	×	×	×
33	Till Trälleborg öfre	759	935	1245	1148	226	410	607	840	752	1103	1223

Km.		Pt. 51		Gt. 53		Pt. 55		S. o. H. Pt. 57a	Skd. Gt. 57			Pt. 59		
	Fr. Trälleborg öfre	620	802	917	...	1151	...	415	415	...	...	756	...	...
34	Till Trälleborg nedre	626	808	923	...	1157	...	421	421	...	...	802	...	...
Km.	Trelleb.-Rydsg. j., sprv. 1,435.													
	Fr. Trälleborg nedre	630	...	935		1158	...	423	430	...	...	804	...	...
6	» Gislöf	×646	...	958	...	×1214	...	×437	450	...	...	×819	...	...
8	» Simlinge	×651	...	1009	...	×1219	...	×442	458	...	...	×824	...	...
10	» Södra Åby	×656	...	1021	...	×1224	...	×447	510	...	...	×829	...	...
11	» Vallby	×700	...	1030	...	×1228	...	×451	519	...	...	×832	...	...
14	Till Klagstorp	706	...	1037	...	1234	...	458	526	...	...	838	...	...
	Fr. Klagstorp	708	...	1050	...	1235	...	500	535	...	...	839	...	...
18	» Bedinge	721	...	1107	...	×1245	...	×510	550	...	...	850	...	...
24	» Tofthög	×734	...	1128	...	×1258	...	×524	610	...	...	×903	...	...
27	Till Skifarp	742	...	1137	...	×106	...	532	619	...	...	911	...	...
	Till Ystad 133	924	...	...	...	158	...	...	...	...	...	...	...	...
	Fr. Skifarp	743	...	1147	...	×106	...	533	627	...	...	912	...	...
29	» Skifarps Sockerbruk	×748	...	1159	...	×111	...	×538	640	...	...	×917	...	...
31	» Tånebro	×753	...	1210	...	×116	...	×543	650	...	...	×922	...	...
34	Till Rydsgård	801	...	1220	...	124	...	551	700	...	...	930	...	...
	Till Ystad 135	924	...	...	...	158	...	...	...	...	...	1008	...	...

Km.	Hvellinge—Skanör—Falsterbo järnv., spårv. 1,435.	Dagligen Pt. 71	Pt. 73	Pt. 75	Pt. 77	Pt. 79	Pt. 81	Pt. 83	Pt. 87			
	Fr. Hvellinge	733	915	1125	201	345	542	727	1040	...	...	...
	» Åkeshög	×	×	×	×	|	×	×	×	...	...	...
2	» Kungstorp	×741	×923	×1133	×209	|	×550	×732	×1048	...	...	...
4	» Fotevik	×745	×927	×1137	×213	×356	×554	×739	×1052	...	...	...
6	Höllviken (hpl.)	×	×	×	×	×	×	×	×	...	...	...
10	» Ljunghusen	×753	×935	×1145	×221	×404	×602	×747	×1100	...	...	...
15	» Skanör	803	945	1155	231	×413	612	757	1110	...	...	...
18	Till Falsterbo	808	950	1200	236	418	619	802	1115	...	...	...

Biljettpris pr km. för Malmö—Trelleborg och Trelleborg—Rydsgårds järnvägar: Enkel resa 6,5 öre i I och 3,5 öre i III kl. För Hvellinge—Skanör—Falsterbo järnväg: Enkel resa 4,5 öre i III kl.

Tur- och retur (30 dagar) till nedsatt pris. I samtrafik med och öfver Statens järnvägar taxa B sid. 6 (med II kl. afgift för resa i I klass).

† S. o. H.

Rydsgård—Trälleborg—Malmö.

Km.	Hvellinge—Skanör—Falsterbo järnv., spårv. 1,435.	Dagligen Pt. 72	Pt. 74	Pt. 76	Pt. 78	Pt. 82	Pt. 84		Pt. 86			Pt. 88
	Fr. Falsterbo	640	820	1030	110	255	445	...	635	...	...	[illegible]
	» Skanör	646	835	1036	116	301	451	...	641	...	...	941
3	» Ljunghusen	×655	×844	×1045	×125	×310	×500	...	×650	...	...	×[illegible]
8	Höllviken (hpl)	×	×	×	×	×	×	...	×	...	...	×
12	» Fotevik	×703	×852	×1053	×133	×318	×508	...	×658	...	...	×[illegible]
14	» Kungstorp	×707	|	×1057	×137	×322	×512	...	×702	...	...	×10[illegible]
16	» Åkeshög	×	|	×	×	×	×	...	×	...	...	×
18	Till Hvellinge	715	902	1105	145	330	520	...	710	...	...	1010
	Fr. Ystad 135	...	...	505	...	825	835	...	1255	110	325	...

Km.	Trälleborg—Rydsgårds järnv., spårv. 1,435.			Dagligen Pt. 52		Pt. 54			Pt. 56	Skd. Gt. 58	S. o. H. Pt. 58a	Dagl. Pt. 60
	Fr. Rydsgård	...	...	630	...	900	...	...	130	245	405	810
3	» Tånebro	...	...	640	...	×908	...	...	×138	300	×413	×818
5	» Skifarps Sockerbruk	...	...	648	...	×913	...	...	144	319	×418	×823
7	Till Skifarp	...	...	653	...	918	...	...	149	325	423	828
	Fr. Ystad 133	...	...	...	...	...	...	...	...	110	1255	745
	Fr. Skifarp	...	...	655	...	919	...	...	150	338	424	829
10	» Tofthög	...	...	706	...	×927	...	...	159	356	×432	×837
16	» Bedinge	...	...	724	...	×940	...	...	214	422	×445	851
20	Till Klagstorp	...	...	734	...	950	...	...	224	433	455	901
	Fr. Klagstorp	...	...	737	...	951	...	...	225	447	458	902
23	» Vallby	...	...	745	...	×957	...	...	×232	503	×504	×908
24	» Södra Åby	...	...	752	...	×1000	...	...	237	518	×508	×911
26	» Simlinge	...	...	803	...	1006	...	...	243	532	×513	×916
28	» Gislöf	...	...	808	...	×1011	...	...	×248	546	×518	×921
34	Till Trälleborg nedre	...	...	823	...	1025	...	...	303	609	532	935

Km.	Malmö-Trälleb. j., spårv. 1,455.	Dagligen P.102	P.104	Pt. 106	G.108	Pt. 110	P.112	Skd. G.114	Dagl. P.116			Dagl. Pt. 120
	Fr. Trälleborg nedre	...	643	826	...	1027	...	...	305	624	534	938
7	Till Trälleborg öfre	...	649	832	...	1033	...	...	311	630	540	944
										Dagl. Pt. 118		
	Fr. Trälleborg öfre	600	655	840	850	1037	135	240	320	645		941
5	» Skytts Tomarp	608	704	×	905	×	×	254	×	×		×
7	» Skegrie	612	709	×850	924	1048	×145	305	×330	×655		×951
11	» Håslöf	620	719	858	942	1056	153	321	×337	×702		×1004
15	Till Hvellinge	627	726	905	952	1103	200	331	344	709		1011
	Fr. Hvellinge	630	732	907	1007	1108	203	400	347	712		1014
18	» Hököpinge	637	739	|	1020	×1115	×208	420	×352	719		×1019
20	Till Tygelsjö	643	745	|	1028	1121	214	428	358	724		1022
	Fr. Klagshamn 159	625	725	...	...	1050	120	...	340	655		†1005
	Fr. Tygelsjö	645	747	|	1036	1122	215	446	359	725		1026
22	» Västra Klagstorp	650	752	|	1045	×	×	457	×	×		×
25	» Vintrie	656	758	|	1102	×1132	×225	518	×409	×735		×1036
28	» Kulladal	704	805	|	1115	×1138	×231	530	×415	×741		×1041
30	Till Södervärn	709	810	930	1122	1143	236	537	420	746		1047
	Fr. Södervärn	712	813	932	1152	1145	239	552	421	749		1049
34	Till Malmö V	718	819	938	1200	1151	245	600	427	755		1055
	Till Köpenhamn	950	...	1250	...	250	450	...	735	Skd. 1125		(950 S.o.H.)
	» D:o ångfärga	940	...	...	...	255	...	...	...	1127		...

159. Tygelsjö—Klagshamn.

Km.	Biljettpris I	III	V:a Klagstorp—Tygelsjö järnv., spårv. 1,435.	Alla dagar № 1	№ 3	№ 5	№ 7	№ 9	№ 11	№ 13	S.o.H. № 15
	...	...	Fr. Malmö V. 158	...	650	825	1040	120	...	645	955
	...	...	» Trälleborg Ö. 158	600	655	...	1037	...	359	645	943
			Fr. Tygelsjö	650	750	855	1123	150	522	732	1030
3	0,40	0,20	» Ängsholm	659	759	904	1132	159	531	741	1039
5	0,40	0,20	Till Klagshamn	705	805	910	1138	205	537	747	1045

Klagshamn—Tygelsjö.

Km.	Biljettpris I	III	V:a Klagstorp—Tygelsjö järnv., spårv. 1,435.	Alla dagar № 2	№ 4	№ 6	№ 8	№ 10	№ 12	№ 14	S.o.H. № 16
			Fr. Klagshamn	625	725	825	1050	120	340	648	1005
2	0,40	0,20	» Ängsholm	633	733	833	1058	128	348	656	1013
5	0,40	0,20	Till Tygelsjö	642	742	842	1107	137	357	705	1022
	...	...	Till Trälleborg Ö. 158	759	...	935	1148	226	607	752	1103
	...	...	» Malmö V. 158	738	819	...	1151	245	427	755	1055

160. Malmö—Genarp.

Km.	Malmö—Genarps järnv., spårv. 1,435.	Alla dagar (utom sön- o. helgd. 5/5—1/9). Bt. 2 I III	Bt. 4 I III	Bt. 10 III	Bt. 6 I III	Bt. 8 I III	Sön- och helgdagar 5/5—1/9. Bt. 12 I III	Bt. 14 I III	Bt. 16 I III	Bt. 18 I III	Bt. 20 I III	Bt. 22 I III	Bt. 24 I III
	Fr. Malmö S. J.	835	1200	...	325	905	840	1200	200	402	715	952	1020
2	» Östervärn	845	1210	...	330	910	848	1207	207	410	721	956	1025
5	» Hohög	856	1220	...	337	917	854	1213	213	416	726	1004	1032
7	» Kvarnby	909	1233	...	342	922	900	1219	219	421	731	1012	1037
11	» Bjärshög	924	1248	...	350	930	908	1227	227	431	741	1022	1045
14	» Bara	944	107	...	358	936	915	1234	234	440	752	1031	1051
15	» Bokskogen ö.	|	114	...	405	|	924	1240	240	448	805	|	|
15	» » n.	947	|	...	|	938	|	...	...	|	...	1034	1055
18	Till Klågerup	954	126	...	419	943	936	...	...	500	...	1039	1101
	Fr. Lund 145	846	...	1201	400	810	846	...	...	400	...	810	...
	Fr. Klågerup	1001	...	145	424	944	940	...	...	505	...	1044	1102
22	» Kungsmarken	1012	...	200	433	953	949	...	...	512	...	1055	1109
26	» Toppeladugård	1022	...	213	442	1001	957	...	...	521	...	1104	1116
28	Till Genarp	1026	...	217	446	1005	1000	...	...	525	...	1108	1120

Biljettpris pr km.: Enkel resa 6 öre i I och 3,5 öre i III kl.

Priset för tur- och returbiljett lika med 2 enkla.

I samtrafik taxa B sid. 6 (med II kl. afgift för resa i I kl.

Genarp—Malmö.

Km.	Malmö—Genarps järnv., spårv. 1,435.	Alla dagar (utom sön- o. helgd. 5/5—1/9). Bt. 1 I III	Bt. 3 I III	Bt. 9 III	Bt. 5 I III	Bt. 7 I III	Sön- och helgdagar 5/5—1/9. Bt. 11 I III	Bt. 13 I III	Bt. 15 I III	Bt. 17 I III	Bt. 19 I III	Bt. 21 I III	Bt. 23 I III
	Fr. Genarp	617	1030	1225	...	650	617	1025	...	...	528	...	810
2	» Toppeladugård	624	1035	1236	...	656	624	1030	...	...	531	...	818
6	» Kungsmarken	637	1044	1256	...	709	637	1039	...	...	538	...	826
10	Till Klågerup	645	1052	104	...	717	645	1047	...	...	545	...	833
	Till Lund 145	709	...	315	...	950	709	315	...	...	...	...	950
	Fr. Klågerup	651	1053	...	134	722	651	1046	...	...	546	...	842
13	» Bokskogen n.	658	|	...	|	|	658	1053	...	...	|	...	|
13	» » ö.	|	|	...	|	750	|	|	1245	245	601	820	910
14	» Bara	706	1101	...	150	756	706	1056	1257	257	608	827	918
17	» Bjärshög	717	1107	...	205	803	717	1107	103	303	613	834	925
21	» Kvarnby	737	1115	...	229	820	737	1115	112	313	621	845	937
23	» Hohög	745	1120	...	240	826	745	1120	118	323	630	851	944
26	» Östervärn	756	1126	...	255	836	756	1126	125	330	640	901	955
28	Till Malmö S. J.	800	1130	...	300	840	800	1130	130	335	644	905	1000

Gotlands järnvägar i samtrafik med fastlandets järnvägar öfver Nynäshamn.

161. Tingstäde—Burgsvik.

Km.	Gotlands järnv., spårv. 0,891.	Pt. 1	Bt. 5	Bt. 7†	Pt. 3
	Fr. Tingstäde	715	1100	...	420
7	» Martebo	730	1115	...	440
13	» Västkinde	745	1130	...	457
	» Hästnäs	×	×	...	×
	» Österport	×	×	...	×
24	Till Visby	810	1155	...	525
	Fr. Visby hamn	810	...	...	...
	» Visby	825	1200	130	530
	» Stora Vede	×	|	×	×
	» Sylfaste	×	|	×	×
37	» Barlingbo	851	1232	210	602
	» Karby	×	|	×	×
45	Till Roma 163	900	1250	235	620
	Till Klintehamn	1030	)345	)345	735
	» Slite	1040	*410	*410	805
	Fr. Slite	725	...	...	450
	» Klintehamn	750	...	...	500
	Fr. Roma	914	100	...	628
	» Viklau	×	×	...	×
	» Bjärges	926	115	...	640
51	» Butle	936	129	...	651
56	» Etelhem	951	150	...	707
64	» Stånga	1008	211	...	725
71	» Tjengdarfve	×	×	...	×
79	Till Hemse 164	1022	229	...	740
	Till Ronehamn	1055	...	...	815
	Fr. Ronehamn	715	...	...	440
	Fr. Hemse	1023	233	...	743
	» Alfva	×	×	...	×
88	» Hafdhem	1040	256	...	801
	» Grötlingbo	×	×	...	×
96	» Fidenäs	×	×	...	×
	» Västergårda	×	×	...	×
103	Till Burgsvik	1110	330	...	835

Burgsvik—Tingstäde.

Km.	Gotlands järnv., spårv. 0,891.	Bt. 2	Bt. 8	Bt. 6	Pt. 4
	Fr. Burgsvik	700	...	1210	430
	» Västergårda	×	...	×	×
7	» Fidenäs	×	...	×	×
	» Grötlingbo	×	...	×	×
15	» Hafdhem	735	...	1248	501
	» Alfva	×	...	×	×
24	Till Hemse 164	753	...	108	517
	Till Ronehamn	1055	...	...	815
	Fr. Ronehamn	715	...	...	440
	Fr. Hemse	756	...	111	518
	» Tjengdarfve	×	...	×	×
32	» Stånga	817	...	134	537
39	» Etelhem	832	...	153	550
47	» Butle	849	...	214	605
52	» Bjärges	900	...	226	615
	» Viklau	×	...	×	×
53	Till Roma 163	912	...	240	626
	Till Klintehamn	1030	...	)345	735
	» Slite	1040	...	*410	805
	Fr. Slite	725	...	*100	450
	» Klintehamn	750	...	)120	500
	Fr. Roma	919	815	300	635
	» Karby	|	×	×	×
66	» Barlingbo	936	850	325	650
	» Sylfaste	|	×	×	×
	» Stora Vede	|	×	×	×
79	Till Visby	1000	925	400	715
	» Visby hamn	⊙	...	...	730
	Fr. Visby	1215	930	615	...
	» Österport	×	×	×	...
84	» Hästnäs	×	×	×	...
90	» Västkinde	1240	955	640	...
95	» Martebo	1255	1010	655	...
103	Till Tingstäde	115	1025	715	...

⊙ Till Visby hamn går lokaltåg i förbindelse med tåg n:o 2 endast de dagar då resande finnas, som köpt biljett till station å fastlandet öfver Nynäshamn.) O. L. * t. o. m. 15/8.

Biljettpris för Gotlands järnvägar. (Tab. 161—164). Zontaxa.

Kilom.	II	III
1—7	0,30	0,20
8—11	0,45	0,30
12—14	0,60	0,40
15—18	0,75	0,50
19—21	0,90	0,60
22—25	1,05	0,70
26—28	1,20	0,80
29—32	1,35	0,90
33—35	1,50	1,00
36—39	1,65	1,10
40—42	1,80	1,20
43—46	1,95	1,30
47—49	2,10	1,40
50—53	2,25	1,50
54—56	2,40	1,60
57—60	2,55	1,70
61—64	2,70	1,80
65—68	2,85	1,90
69—72	3,00	2,00
73—80	3,30	2,20
81—88	3,60	2,40
89—96	3,90	2,60
97—104	4,20	2,80
105—112	4,50	3,00

Anm.! Vid samtrafik beräknas afgiften särskildt för hvarje bana.

162. Klintehamn—Roma.

Km.	Klitehamn—Roma järnv., spårv. 0,891.	№ 1	№ 5 (Onsd. och Lörd.)	№ 3
	Fr. Klintehamn	750	120	500
	» Varbos	×	×	×
5	» Sanda	802	132	512
8	» Tjuls	810	140	520
10	» Skogs	816	146	526
13	» Bander	825	155	535
15	» Hogrän	831	201	541
17	» Isums	838	208	548
	» Stenstu	×	×	×
23	Till Roma 161	850	220	600
44	Till Visby 161	1000	400	715

Roma—Klintehamn.

Km.		№ 2	№ 6 (Onsd. och Lörd.)	№ 4
	Fr. Visby 161	825	130	530
	Klitehamn—Roma järnv., spårv. 0,891.			
	Fr. Roma 161	925	245	635
	» Stenstu	×	×	×
6	» Isums	940	259	649
8	» Hogrän	947	305	655
10	» Bander	955	312	702
13	» Skogs	1003	320	710
15	» Tjuls	1009	326	716
18	» Sanda	1020	335	725
	» Varbos	×	×	×
23	Till Klintehamn	1030	346	735

163. Slite—Roma.

Km.	Slite—Roma järnv., spårv. 0,891.	№ 1	№ 5 (15 juni—15 augusti.)	№ 3
	Fr. Slite	725	100	450
4	» Boge	×	×	×
10	» Gane	×	×	×
13	» Bäl	755	130	521
15	» Larsarfve	802	136	527
17	» Källunge	808	142	533
20	» Simunde	816	150	541
24	» Dune	826	200	551
26	» Hesselby (Dalhem)	832	206	557
29	» Tule	840	214	605
38	Till Roma 161, 162	850	224	615
	Till Visby	1000	400	715

Roma—Slite.

Km.		№ 2	№ 6 (15 juni—15 augusti.)	№ 4
	Fr. Visby	825	130	530
	Slite—Roma järnv., spårv. 0,891.			
	Fr. Roma 161, 162	915	245	640
4	» Tule	925	255	650
7	» Hesselby (Dalhem)	933	303	658
9	» Dune	939	309	704
13	» Simunde	949	319	714
16	» Källunge	957	327	722
18	» Larsarfve	1004	333	728
20	» Bäl	1010	339	734
23	» Gane	×	×	×
29	» Boge	×	×	×
33	Till Slite	1040	410	805

164. Ronehamn—Hemse.

Km.	Renehamn—Hemse järnv., spårv. 0,891.	№ 1	№ 3
	Fr. Ronehamn	715	440
2	» Mattsarfve	722	447
5	» Autsarfve	732	457
10	Till Hemse 161	745	510
	Till Visby 161	1000	715
	» Burgsvik 161	1110	835

Hemse—Ronehamn.

Km.		№ 2	№ 4
	Fr. Burgsvik	700	430
	» Visby 161	825	530
	Renehamn—Hemse järnv., spårv. 0,891.		
	Fr. Hemse 161	1025	745
5	» Autsarfve	1041	801
8	» Mattsarfve	1050	810
10	Till Ronehamn	1055	815

168. Borgholm—Böda.

Biljettpris per km. 7 öre I II och 4 öre I III kl.

Km.	Borgholm—Böda järnväg, spårv. 0,891.	Pt. 2 II III	Bt. 4 II III	Pt. 6 II III	Pt. 6 a II III
	Fr. Borgholm	10¹⁵	11³⁰	7⁰⁰	8⁰⁰
4	» Tingsdal	10²⁴	11⁴⁰	7⁰⁹	8⁰⁹
7	» Öjkroken	10³¹	11⁴⁷	7¹⁶	8¹⁶
8	» Kalleguta	10³⁴	11⁵¹	7¹⁹	8¹⁹
12	» Dalbyro	10⁴³	12⁰²	7²⁷	8²⁷
14	» Alböke	10⁴⁹	12⁰⁹	7³⁸	8³³
17	» Stacketorp	10⁵⁶	12¹⁶	7⁴⁰	8⁴⁰
23	» Uggletorp	11⁰⁹	12³¹	7⁵³	8⁵³
26	» Föra	11²¹	12⁴⁴	8⁰⁵	9⁰⁵
29	» Persnäs 🚉	11²⁸	12⁵³	8¹³	9¹³
34	» Gunnarslund	11³⁸	1⁰³	8²³	9²³
38	» Källaberg	11⁴⁷	1¹⁴	8³²	9³²
43	» Löttorp	11⁵⁹	1²⁸	8⁴⁴	9⁴⁴
48	» Vedborm	12¹⁰	1⁴⁰	8⁵⁵	9⁵⁵
52	» Skäftekärr	12¹⁹	1⁴⁹	9⁰⁴	10⁰⁴
55	**Till Böda** 🚉	12²⁵	1⁵⁵	9¹⁰	10¹⁰

Sön- och Hälgdagar — Söckendagar — Dagligen utom Onsdagar — Onsdagar

Böda—Borgholm.

Km.	Böda—Borgholms järnväg, spårv. 0,891.	Pt. 1 II III	Pt. 3 II III	Bt. 5 II III	Pt. 7 II III
	Fr. Böda 🚉	5⁰⁵	6³⁰	3⁰⁰	4⁰⁰
3	» Skäftekärr	5¹²	6³⁷	3⁰⁸	4⁰⁷
7	» Vedborm	5²⁰	6⁴⁶	3¹⁷	4¹⁶
12	» Löttorp	5²¹	6⁵⁷	3³¹	4²⁶
17	» Källaberg	5⁴²	7⁰⁸	3⁴³	4³⁷
21	» Gunnarslund	5⁵⁰	7¹⁶	3⁵²	4⁴⁶
26	» Persnäs 🚉	6⁰¹	7²⁷	4⁰⁵	4⁵⁶
29	» Föra	6¹³	7³⁸	4¹⁷	5⁰⁷
32	» Uggletorp	6²⁰	7⁴⁵	4²⁵	5¹⁴
38	» Stackeotrp	6³³	7⁵⁸	4³⁸	5²⁶
41	» Alböke	6⁴⁰	8⁰⁵	4⁴⁶	5³³
43	» Dalbyro	6⁴⁵	8¹¹	4⁶¹	5³⁸
47	» Kalleguta	6⁵⁸	8²¹	5⁰⁰	5⁴⁶
48	» Öjkroken	7⁰⁰	8²⁵	5⁰⁴	5⁵⁰
51	» Tingsdal	7⁰⁷	8³²	5¹²	5⁵⁷
55	**Till Borgholm**	7¹⁶	8⁴⁰	5²⁰	6⁰⁵

Sön- och Hälgdagar — Söckendagar — Dagligen utom Onsdagar — Onsdagar

169. Ottenby—Färjestaden—Borgholm.

Km.	Södra Ölands järnv., spårv. 0,891.	Gl. 2 II III	Bt. 4 II III	Pt. 6 II III	Pt. 8 II III
	Fr. Ottenby	5¹⁵	1²⁰	5⁴⁵	3³⁰
4	» *Eketorp*	×	×	×	×
7	» Ö. Gräsgård	5²⁵	1³⁶	6⁰¹	3⁴⁶
10	» Torngård	5⁴⁴	1⁴³	6⁰⁸	3⁵³
14	» Ö. Segerstad	5⁵⁶	1⁵³	6¹⁷	4⁰²
19	» Skärlöf	6¹⁰	2⁰⁵	6²⁸	4¹³
27	» Kastlösa 🚉	6³⁷	2³¹	6⁵²	4³⁵
30	» *Ö. Dalby*	×	×	×	×
34	» *Mörbylångadalen*	×	×	×	×
37	**Till Mörbylånga** 🚉 ⚓	7⁰³	2⁵⁷	7¹⁴	4⁵⁷
	Fr. Mörbylånga	7²³	3¹⁷	7²⁸	5⁰⁹
40	» *Resmo*	×	×	×	×
45	» Wickleby	7⁴⁷	3⁴¹	7⁴⁸	5²⁹
48	» *Eriksöre*	×	3⁴⁹	×	×
54	**Till Färjestaden** 🚉	8⁰⁸	4⁰¹	8⁰⁶	5⁴⁷
	Fr. *Färjestaden*	*8³⁰*	*4³⁰*	*8³⁰*	*6⁰⁰*
	Till *Kalmar*	*9⁰⁰*	*5⁰⁰*	*9⁰⁰*	*6³⁰*
	Fr. *Kalmar*	*7³⁰*	*3¹⁵*	*7³⁰*	*5⁰⁰*
	Till *Färjestaden*	*8⁰⁰*	*3⁴⁵*	*8⁰⁰*	*5³⁰*
	Fr. Färjestaden	8²⁸	4²¹	8²⁶	6⁰⁵
55	» Ö. Skogsby	8⁴¹	4³⁷	8³⁹	6¹⁸
59	» *Lenstad*	×	×	×	×
64	» Gårdby	9⁰⁶	5⁰³	8⁵⁸	6³⁰
69	» N:a Möckleby	9²⁰	5¹⁸	9⁰⁷	6⁴¹
72	» *Ö. Bäck*	×	×	×	×
74	» Runsten	9³³	5³⁵	9¹⁸	7⁰⁴
80	» Långlöt	9⁴⁸	5⁵⁸	9³²	7¹⁷
84	» Gårdslösa	9⁵⁹	6⁰⁷	9⁴²	7²⁸
88	» Ö. Lindby	10¹²	6²⁴	9⁵⁴	7³⁸
91	» Räpplinge	10¹⁹	6³⁴	10⁰⁰	7⁴⁵
95	» *Kolstad*	×	×	×	×
96	**Till Borgholm**	10³⁰	6⁴⁸	10¹⁰	7⁵⁵
	Fr. *Borgholm*	*11³⁰*	*7²⁰*	*10¹⁵*	*8²⁰*
	Till *Böda*	*12⁵⁵*	*9¹⁰*	*12²⁵*	*10¹⁰*

Sön- och Hälgdagar — Söckendagar — Går ej Sön- och Helgdagar under tiden 1 Maj—15 Augusti. — Dagligen under tiden 1 Maj—15 Augusti.

Borgholm—Färjestaden—Ottenby.

	Fr. *Böda*	...	*6³⁰*	...	*4⁰⁰*
	Till *Borgholm*	...	*8⁴⁰*	...	*6²⁵*
Km.	Södra Ölands järnv., spårv. 0,891.	Gl. 1 II III	Bt. 3 II III	Pt. 5 II III	Pt. 7 II III
	Fr. Borgholm	5⁴⁵	1⁴⁰	6³⁰	6¹⁰
1	» *Kolstad*	×	×	×	×
5	» Räpplinge	6⁰⁰	1⁵⁴	6⁴⁴	6²⁸
8	» Ö. Lindby	6¹¹	2⁰⁶	6⁵⁵	6³⁸
12	» Gårdslösa	6²²	2¹⁷	7⁰⁵	6⁴²
16	» Långlöt	6³²	2²⁷	7¹⁵	6⁵¹
22	» Runsten	6⁴⁸	2⁴²	7²⁹	7⁰⁵
24	» *Ö. Bäck*	×	×	×	×
27	» N:a Möckleby	7⁰³	2⁵⁷	7⁴²	7¹⁸
32	» Gårdby	7¹⁸	3¹²	7⁵⁴	7²⁸
37	» *Lenstad*	×	×	×	×
41	» Ö. Skogsby	7⁴⁴	3³⁸	8¹⁸	7⁴⁸
45	**Till Färjestaden** 🚉	8⁰⁴	3⁴⁸	8²⁴	7⁵⁵
	Fr. *Färjestaden*	*8³⁰*	*4³⁰*	*8³⁰*	*8⁰⁰*
	Till *Kalmar*	*9⁰⁰*	*5⁰⁰*	*9⁰⁰*	*9³⁰*
	Fr. *Kalmar*	*7³⁰*	*3¹⁵*	*7³⁰*	*7⁰⁰*
	Till *Färjestaden*	*8⁰⁰*	*3⁴⁵*	*8⁰⁰*	*7³⁰*
	Fr. Färjestaden	8⁴¹	4³⁵	8⁴⁵	8¹⁵
48	» *Eriksöre*	×	×	×	×
51	» Wickleby	9⁰⁸	5⁰³	9⁰⁹	8³⁸
56	» *Resmo*	×	×	×	×
59	**Till Mörbylånga** 🚉 ⚓	9³⁰	5²⁵	9²⁶	8⁵⁵
	Fr. Mörbylånga	9⁴⁸	5⁴⁰	9⁴⁶	9⁰⁷
62	» *Mörbylångadalen*	×	×	×	×
66	*Ö. Dalby*	×	×	×	×
68	» Kastlösa 🚉	10¹⁹	6²⁹	10⁰⁵	9²⁷
77	» Skärlöf	10³⁷	6⁵¹	10²²	9⁵⁴
82	» Ö. Segerstad	10⁴⁹	7⁰⁶	10³³	10⁰⁵
86	» Torngård	10⁵⁸	7¹⁰	10⁴²	10¹⁴
89	» Ö. Gräsgård	11⁰⁵	7³⁰	10⁴⁹	10²¹
92	» *Eketorp*	×	×	×	×
96	**Till Ottenby**	11²⁰	7⁵¹	11⁰⁴	10³⁶

Sön- och Hälgdagar — Söckendagar — Går ej Sön- och Helgdagar under tiden 1 Maj—15 Augusti. — Sön- och Helgdagar under tiden 1 Maj—15 Augusti.

F. O. Klingström

Lübeck och Hamburg.

Spedition och Angbåtsexpedition

Se annonsen å 1:a sidan.

J. G. NÖLTINGK & CORDES

etabl. 1830

Hamburg—Lübeck—Stettin

Speditions-, Kommissions- & Agenturaffär.

Promt och billig spedtering!

Billigaste fraktsatser till och från utlandet!

Wm SCHWARTZ

I LÜBECK

rekommenderar sig såsom prompt och billig Speditör.

Etablerad sedan 1876.

LÜDERS & STANGE

Lübeck och Hamburg

Spedition och Angbåtsexpedition till Sverige. Se annonsen å 1:a sidan.

206. **Ångbåtsförbindelse till Köpenhamn från Malmö, Landskrona och Helsingborg se sid. 15.**

201. Skandinavien—Kontinenten.

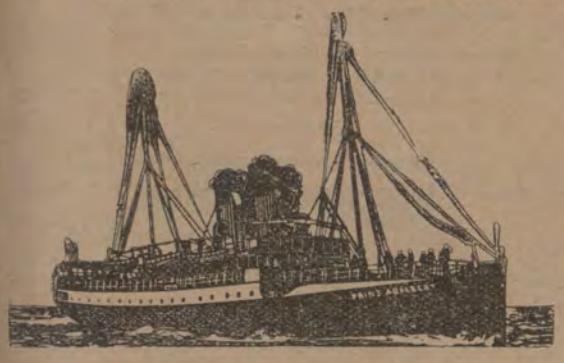

Via Korsör—Kiel.

Två förbindelser dagligen i hvardera riktningen medelst **Danska Statsbanornas ångare** (nattfart)

»FREJA», »SKIRNER», »ÄGIR».

Kejserl. tyska dagpost-linien Korsör—Kiel (dagfart)

»PRINZ WALDEMAR», »PRINZ ADALBERT», »PRINZ SIGISMUND».

2 timmars resa i öppen sjö, 3 timmars resa emellan de danska öarna och i Kielerfjorden

Kort, lugn och behaglig sjöresa.

Direkt anslutning till de genomgående snälltågen till och från Skandinavien, resp. Kontinenten.

Direkta biljetter och direkt resgodsexpedition till och från alla större städer.

I Berlin erhållas upplysningar om resor till Norden, biljettköp m. m. om man vänder sig till **Verkehrsbureau »Norden»**, de Danska Statsbanornas officiella resebureau, Berlin W. Unter den Linden 3, hörnet af Wilhelmstrasse. (Forts.)

Järnbane- o. Angfärjeförbindelsen

emellan

Skandinavien och Kontinenten

öfver

Gjedser—Warnemünde.

Öfverfartén af de genomgående Järnbanevagnarne sker med stora, lugnt gående, mycket bekvämt inrättade **Ångfärjor** och varar

Endast 2 timmar.

förbindelse **2 gånger dagligen** i hvardera riktningen med direkt anslutning till de genomgående snälltågen.

Snälltåg mellan **Stockholm** och Köpenhamn öfver Malmö 13 timmar ... Direkta Sofvagnar

Snälltåg mellan Göteborg och Köpenhamn öfver Hälsingborg 7 timmar ... Direkta Kursvagnar och Sofvagnar

Snälltåg mellan Kristiania och Köpenhamn öfver Hälsingborg 15 timmar ... Direkta Kursvagnar och Sofvagnar

Snälltåg mellan Köpenhamn och Berlin 10 timmar, » » » » Hamburg 9 » ... Direkta Kursvagnar och Sofvagnar

I **Berlin** och **Hamburg** har Gjedser-Warnemünde-routens tåg goda tillslutningar.

Närmare upplysningar fås på stationerna och i Resebureau i Berlin, särskildt i

Verkehrsbureau »NORDEN»,

De danska Statsbanornas officiella Resebureau Berlin, W. Unter den Linden 3. Hörnet af Wilhelmsstrasse.

202. Skandinavien—Kontinenten

med svenska postångbåtslinien

Malmö—Köpenhamn—Lübeck

🚉 i förbindelse med posttågen från **Stockholm:**

från **Malmö** Dagligen ... kl. 11¹⁵

» **Köpenhamn** samma dagar ... » 4⁰⁰

till **Lübeck** påföljande morgon före posttågens afgång till Hamburg och Berlin.

Lübeck—Köpenhamn—Malmö

från **Lübeck** Dagligen ... kl. 6³²

till **Köpenhamn** påföljande morgon ... » 8⁰⁰

från **Köpenhamn** samma dag ... midd.

till **Malmö** samma dag ... e. m.

🚉 i förbindelse med posttåget till **Stockholm.**

Göteborg—Malmö—Köpenhamn

och mellanstationerna.

tre till fyra gånger i veckan i båda riktningar enligt anonsering i platstidningarna.

Kommissionärer i Hamburg och Lübeck: *Lüders & Stange* (telegramadress Lüderstang). — Köpenhamn: *Carl Krarup*, Amaliegade 31 (tlgr. Skibskrarup, tlf. 1964). — Malmö: *Thomée & C:o* (tlgr. Thomées, tlf. 778). — Landskrona: Konsul *Carl J. Appeltofft* (tlgr. Appeltofft, tlf. 81). — Helsingborg: *Bernhard Bergh* (tlgr. Bergh, tlf. 147), — Halmstad, *F. Hammar* (tlgr. Hammar, tlf, 37). — Warberg: *Victor Krook* (tlgr. Krook, tlf. 35). — Göteborg: *Otto Zell* (tlgr. Zell, tlf. 1224).

För ångaren Malmö finnes dessutom såsom kommissionär i Malmö *Otto Bergström.*

Hallands Ångbåts-Aktiebolags Hufvudkontor, adress **Halmstad.** Telegramadress Hallandsbolaget, tlf. 39.

204. Malmö—Grimsby och vice versa direkt.

Snabbgående ångfartygen **EXPRES** och **VOLO**

för passagerare och gods

Från Malmö hvarje Torsdags e. m.
Från Grimsby hvarje Tisdags afton.

Genomgående frakttaxor till och från de flesta europeiska och transatlantiska platser. **Direkta konnossementer.**

Malmö i Jan. 1912. **G. & L. Beijer A.-B.**

Kommissionärer:
i Grimsby: hrr *Thos. Wilson, Sons & C:o, Ld.*

OBS.! Smöret afkyles i ångarna af s. k. refrigerators, torra kylmaskiner. Alla slags speditioner utföras.

Till Amerika

Direkt resa! **Snabb och bekväm!**

Obestridligt **bekväm** och **fördelaklig** linie för svenska passagerare. Stora **dubbelpropellerångare.** Allt **nytt och modernt** inrättadt. Alla passagerare få plats i **små hytter. Bra skandinavisk mat.** Platser i räddningsbåtarne för **alla** ombordvarande personer.

Biljetter till platser öfverallt i Amerika etc. — Skrif till Skandinavien—Amerika-Liniens kontor:

Stockholm: Gustaf Adolfs Torg 18,

Göteborg: Postgatan 49,
Malmö: Norra Vallgatan 68,
Helsingborg: Hamntorget 1 och
Passagerareafdelningen Kongens Nytorv 8, Köpenhamn K.

4½ dag öfver Atlanten med

Cunard Linien.

Världens allra snabbaste ångare

Enda 4 propeller Jätte-Oceanpalatser.

70,000 hästkrafter. **32,000** ton.

Till New York:
Expressång. **LUSITANIA, MAURETANIA, CARMANIA, CARONIA.**

Till Boston:
Nyaste, snabbaste, största **LACONIA, FRANCONIA, IVERNIA.**

Till Canada direkt från London:
Nyaste, största **ASCANIA, ALBANIA, AUSONIA.**

Billigaste biljettpriser.

Oöfverträffade bekvämligheter. Bästa förbindelser. Illustr. resehandbok och turlista fritt.

1:sta, 2:dra eller 3:dje klass platser reserveras **bäst** genom att vända sig **direkt** till

CUNARD-LINIEN, Postgatan 28, GÖTEBORG.
Axel H. Lagergren, Generalagent för Sverige.
S. Julin, Agent, Skeppsbron 22, Stockholm.

UTRIKES.

210. Stettin—Stockholm—Norrköping.

för passagerare bekvämt inredda ångaren

ALEXANDRA, kapt. J. Gräbner, afgår:

Från **Stettin Lördagen den 10 Aug.**
» **Stockholm Onsdagen den 14 Aug.**
» **Norrköping Lördagen den 17 Aug.**

Närmare meddela:
i Stettin Herr *Rud. Christ. Gribel,*
i Stockholm **A.-B. OLSON & WRIGHT,**
Rikstel. 11 09. — **Skeppsbron 18.**

211. Union-Linien.

Stockholm—Visby—Stettin

och vice versa.

Ång. **VISNA,** kapten Zakrisson, afgår från Stockholm Onsdagen den **7** Aug.

Ång. **CAROLUS,** kapten Törnsten, afgår från Stettin Onsdagen den **7** Aug.

Närmare meddela:
i Stettin hr **Gustaf Metzler,**
i Stockholm **Nordström & Thulin,** Skeppsbron 34.
Rikstel. 350. Allm. Tel. 2604.

216. *Sveabolagets Ångbåtslinier.*

Stockholm—Lybeck

via Kalmar

De snabbgående för passagerare bekvämt och elegant inredda ångarne:

SVITHIOD, kapt. J. Borg, och
GAUTHIOD, kapt. C. A. Hammarström

Från **Stockholm:**
GAUTHIOD, hvarje Söndag kl. **10**⁰⁰.
SVITHIOD, hvarje Onsdag kl. **10**⁰⁰.

Från **Lübeck:**
GAUTHIOD, hvarje Onsdag kl. **6**²⁵.
SVITHIOD, hvarje Lördag kl **6**²⁵.

Stockholm—Köln,

anlöpande **Rotterdam, Duisburg, Uerdingen** och **Düsseldorff.**

Ång. **EMBLA**, kapt. G. Toll, afgår omkr. den **10** Aug.

Köln—Stockholm,

via **Düsseldorff, Uerdingen, Duisburg** och **Rotterdam.**

Ång. **ASK**, kapt. Borg, afgår omkr. den Aug. **10**

Stockholm—Rotterdam—Amsterdam.

Ång. **EMBLA**, kapt. G. Toll, afgår omkr. den **13** Aug.

Rotterdam—Stockholm.

Ång. **LUNA**, kapt. H. Öberg, afgår omkring den **10** Aug.

Stockholm—Amsterdam.

Ång. **LUNA**, kapt. H. Öberg, afgår omkring den **22** Aug.

Amsterdam—Stockholm.

Ång. **LUNA**, kapt. H. Öberg, afgår omkr. den **13** Aug.

Stockholm—Antwerpen

och åter i förening med

Trelleborgs Ångf. Nya Aktiebolag.

Från **Antwerpen:**
Ång. **GUNNAR**, kapt. Mathson, afgår omkr. den **6** Aug.

Till **Antwerpen:**
Ång. **LUDVIG PEYRON**, kapt. Olsson, afgår omkring den **9** Aug.

Stockholm—Bordeaux — La Pallice—Hâvre.

Ång. **DUX**, kapt. G. O. Melinder, afgår omkr. den **15** Augusti.

Bordeaux—La Pallice—Hâvre—Stockholm.

Ång. **TELLUS**, kapt. Ericsson, afgår:
Från **Bordeaux** omkring den **21** Augusti.
» **La Pallice** omkring den **23** Augusti.
» **Hâvre** omkring den **27** Augusti.

Stockholm—Norrköping—London—Hull

och åter i förening med

Tho:s Wilson Sons & C:o Ltd. I Hull.

Från **Stockholm:**
Ång. **ARGYLE**, kapt. Lofley, afgår den **8** Aug..

Från **Norrköping:**
Ång. **FINLAND**, kapt. Young, afgår omkr. den **8** Aug.

Från **London:**
Ång. **THURSO** kapt. Decent, afgår omkr. den **10** Aug.

Från **Hull:**
Ång. **NAUTILUS**, kapt. Hultgren, afgår omkr. den **10** Augusti.

Närmare meddela:
i Kalmar: hrr Sven Söderbergh & Bolin,
i Lübeck: Lüders & Stange,
i Antwerpen E. Sasse,
i Bordeaux { Hr *Henri Ferrière*, / Hr *Daniel Binaud*,
i La Pallice Hr *L. Canaud*,
i Havre Hrr *E. Groses & Fils*,
i London: för Sveabolagets ångare The British & Northern Shipping Agency Ltd., 5 Lloyds Avenue Fenchurch Str. London E. C.
i d:o för Wilsonliniens ångare: The united Shipping Company Ltd 108 Fenchurch Street;
i Hull: Tho:s Wilson Sons & Co, Ltd;
i Rotterdam: D. Burger & Zoon,
i Amsterdam: B. J. van Hengel,
i Duisburg: M. Zietzschmann,
i Uerdingen: Theod. Müncker,
i Düsseldorff: L. W. Cretschmar,
i Köln: H. Milchsack,
i Stockholm för Lübeck- och Antwerpen-linierna
A.-B. OLSON & WRIGHT, Skeppsbron 18.
För London-, Hull-, Amsterdam & Rotterdamlinierna
EMIL R. BOMAN, Skeppsbron 30.
För Trelleborgsångarne GUNNAR & JOHN
NORDSTRÖM & THULIN, Skeppsbron 34.

Stockholms Rederi-Aktiebol. Svea.

217.

Grangemouth—Stockholm

Ångf. **DRIVA**, kapt. Andersson, afgår omkr. den **15** Augusti.

Bremen—Norrköping—Stockholm—Gefle.

Ång. **PLANET**, kapt. Penzky, afgår omkr. den **4** Augusti.

Stockholm—Stettin.

direkt.

Till **Stettin**
För pasagerare bekvämt inredda

Ång. **LENA**, kapt. G. Erich, afgår omkr. den **9** Augusti.

Från **Stettin:**
Ång. **LENA**, kapt. G. Erich, afgår omkr. den **3** Augusti.

Närmare meddela:
i Bremen: Die Neue Dampschiffahrtsgesellschaft Neptun
i Stettin: Die Neue Dampfer-Compagnie,
i Stockholm: **EMIL R. BOMAN, Skeppsbron 30.**
Riks 674. Allm. 26 18.
Speditioner och omlastningar verkställas promt och billigt.

221. **Svenska Lloyds Medelhafslinie.**

Ång. **SCANDINAVIA**, kapt. C. G. K. Sahlström, beräknas lossa i **Stockholm** omkr. den **10** Augusti.

Ång. **ITALIA**, kapt. Thor Eckert, beräknas lasta i:
Tarragona, ev., omkr. den **5** Augusti.
och beräknas lossa i **Stockholm** omkr. **25** Augusti.

Ångf. **ALBANIA**, kapt. Axel Fröckberg, beräknas lasta i:
Marseille omkr. **8—12** Augusti,
Tarragona, ev., omkr. den **14** Augusti,
Malaga omkr. den **16** Augusti,
Cadiz omkr. den **17** Aug.
Oporto omkr. **20** Augusti.
och beräknas lossa i **Stockholm** omkr. den **5** September.

Ång. **IBERIA**, kapt. J. Ungfelt, beräknas lasta i **Marseille** och **Livorno** i slutet af Augusti.

Närmare meddela:
i Stockholm **A.-B. Olson & Wright,**
Skeppsbron 18, 1 tr. Rikstelefon 11 09.

STOCKHOLM ÖSTERUT.

224. **Sundsvall—Hernösand—Wasa**

Postångf. ***"Carl von Linné"*** kapt. A. Söderström.

Från Sundsvall till Wasa måndagar och fredagar kl. **12**⁰⁰.
» Hernösand » » » » » » **6**⁰⁰.
» Wasa till Hernösand o. Sundsvall onsd. o. lörd. kl. **7**⁰⁰

Måndagsturerna från Sverige och onsdagsturerna från Wasa uppehållas under hela seglationen April—December.

Fredagsturerna från Sverige och lördagsturerna från Wasa endast under Juni, Juli och Augusti.

Samtrafik med de dagl. passag.-ångf. Stockholm—Sundsvall
Agenter: i Sundsvall **O. B Joachimson.**
i Hernösand **H. Törnsten.**

225. **Sverige—Finland—Ryssland.**

Dagligen
via
Stockholm—Åbo
Från 1 Maj 1912 tillsvidare.

Från Malmö	pr järnväg	dagligen	kl.	kl. 7.30
» Helsingborg		»	»	» 6.35
» Göteborg		»	»	» 7.31
» Storlien		»	»	» 1.21
» Riksgränsen			»	» 10.33
» Sundsvall		»	»	» 6.10
Från Stockholm		»	»	» 7.30
Ank. Åbo		»	»	» 9.30
» Helsingfors	pr järnväg	»	»	» 4.30
» Viborg		»	»	» 8.22
» Petersburg		»	»	» 10.00
Från Petersburg	pr järnväg	»	»	» 9.45
» Viborg		»	»	» 11.25
» Helsingfors		»	»	» 3.10
Från Åbo		»	»	» 9.00
Ank. Stockholm		»	»	» 9.30
» Sundsvall	pr järnväg	»	»	9.15
» Riksgränsen		»	»	» 8.05
» Storlien		»	»	» 4.06
» Göteborg	pr järnväg	»	»	» 9.07
» Helsingborg		»	»	» 11.07
» Malmö.		»	»	» 9.38

Närmare meddela och biljetter försälja:
A.-B. Nyman & Schultz, Skeppsbron 22, och Herr **Aug. Lindholm**, Skeppsbron 20, **Stockholm, Nordisk Resebureau, Stockholm, Göteborg** och **Malmö.**

FINSKA ÅNGFARTYGS AKTIEBOLAGET
HELSINGFORS—FINLAND

ÅNGFARTYGS AKTIEBOLAGET »BORE»
ÅBO - FINLAND.

(Forts.)

TURLISTA 1912.

Stockholm—Hangö**—Helsingfors—S:t Petersburg. (Skärgårdsvägen).

Ångfartygen:

ULEÅBORG,	v. DÖBELN.	TORNEÅ
kapt. W. Norring.	kapt. E. Hedman.	kapt. A. Lundén.

Under Augusti månad:

OBS.! Turen från Stockholm Torsdagen den 1 Aug. inställd.

från **Stockholm** ..... Tisd., Torsd., Lörd.**, kl. 6²⁰
till **Hangö** ..... Onsd., Fred. förmidd.
från » ..... » » kl. 11⁰⁰.
till **Helsingfors** ..... » » Sönd. kl. 5⁰⁰ a 6²⁰
från » ..... » » kl. 10²⁰, Sönd. kl. 8²⁰
till **S:t Petersburg** ..... Torsd., Lörd., Månd. midd.
Från **S:t Petersburg** ..... Månd., Onsd., Fred. kl. 4⁰⁰
till **Helsingfors** ..... Tisd., Torsd., Lörd. morgon
från » ..... » » » kl. 11³⁰
till **Hangö** ..... » » » eftermidd.
från » ..... Tisd. kl. 6²⁰, Torsd., Lörd. kl. 7²⁰
till **Stockholm** ..... Onsd. morgon, Fred., Söndag förmidd.

September månad:

från **Stockholm** ..... Tisd., Torsd., Lörd. 6²⁰
till **Hangö** ..... Onsd., Fred., Söndag fm.
från » ..... » » » 11⁰⁰
till **Helsingfors** ..... » » » 6²⁰
från » ..... » » » 10²⁰
till **S:t Petersburg** ..... Torsd., Lörd., Månd. midd.
från **S:t Petersburg** ..... Månd., Onsd., Fred. 1⁰⁰
till **Helsingfors** ..... Tisd., Torsd., Lörd. morg.
från » ..... » » » 10⁰⁰
till **Hangö** ..... » » » em.
från » ..... » » » 5⁰⁰
till **Stockholm** ..... Onsd., Fred., Sönd. morgon.

Oktober månad:

från **Stockholm** ..... Tisdag, Lördag 6²⁰
till **Hangö** ..... Onsdag, Söndag f. m.
från » ..... » » 12⁰⁰
till **Helsingfors** ..... » » afton
från » ..... Torsdag, Måndag. 6²⁰
till **S:t Petersburg** ..... Fredag Tisdag morgon.
från **S:t Petersburg** ..... Måndag Fredag 1⁰⁰
till **Helsingfors** ..... Tisdag Lördag morgon
från » ..... » » 10⁰⁰
till **Hangö** ..... » » e. m.
från » ..... » » 5⁰⁰
till **Stockholm** ..... Onsdag Söndag f. m.

Obs.! Bestämda hyttplatser från Helsingfors till Stockholm kunna på förhand reserveras på alla båtar.

Mariehamn anlöpes under **Augusti** månad af torsdagsbåten (utom d. ¹/₈) från Stockholm och måndagsbåten från S:t Petersburg.

Från 1 November till seglationens slut 2:ne turer i veckan enligt annonsering i de dagliga tidningarna.

Biljettpriser:

	I	II	III
Stockholm—Mariehamn	Kr. 13:—	Kr. 11:50	Kr. 8:50
Stockholm—Hangö	» 23:—	» 19:—	» 13:—
Stockholm—Helsingfors	» 25:50	» 20:—	» 14:—
Stockholm—S:t Petersburg	» 36:—	» 28:50	» 22:—

10 % förhöjning för resa med ångf. Prinsessan Margareta.

Järnvägsbiljetter till och från alla större stationer i Finland samt S:t Petersburg kunna erhållas hos fartygens kommissionärer
i *Stockholm:* **Aktiebolaget Nyman & Schultz,** Skeppsbron 22, Telegramadress: »Nymans», Stockholm.
i *Hangö:* **Karl Boström,** Telegramadress: »Boström»,
i *S:t Petersburg:* **Hj. Höckert,** Telegramadress: »Höckert»
i *Helsingfors:* **Finska Ångfartygs Aktiebolaget,** Telegramadress: »Finska»
samt de förnämsta resebyråer i in- och utlandet.

Till Reval och St. Petersburg (Gutujewsky)

expedieras ångf. **MIRA**, kapt. A. F. Granit,
från **Stockholm hvarannan Söndag kl. 9⁰⁰. Nästa resa d. 21 Juli.**
OBS.! Till **Petersburg** medtages endast **partigods** efter anmälan hos undertecknade.
Konnossement och förpassningar emottages till kl. 12⁰⁰ afgångsdagen: för båt som afgår å **helgdag** till samma tid dagen **förut,**
Närmare meddela och **biljetter försälja:**
A.-B. NYMAN & SCHULTZ, Skeppsbron 22.
För passageraretrafiken: Riks **6 35.** Allm. **27 27.**
För godstrafiken: Riks **28 50.** Allm. **26 67.**

226. **Stockholm—Vasa**

anlöpande Raumo, Mäntyluoto (Björneborg), samt på återresan **Kristinestad**

afgår ångf. **P. THORVÖST**, Kapt. A. Björkbom
från **Stockholm** Lörd. kl. **6**²⁰, ank. Wasa Månd. f. m.
» **Wasa** Onsd. kl. **6**⁰⁰, ank. Stockholm Fred. morgon.

Till **Nystad, Jacobsstad, Yxpila** (Gamlakarleby) **Brahestad, Uleåborg** och **Kemi** tecknas gods i genomfrakt.
Till **Tammerfors** billigaste väg med omlastning i Raumo.
För resande billigaste, snabbaste och bekvämaste väg till och från **Norra Finland.**

Biljettpriser:
I kl. Kr. 22:—, II kl. Kr. 17:50, III kl. Kr. 11:50
med 25 proc. rabatt för tur- och retur.
Närmare meddela och **biljetter försälja:**
A.-B. NYMAN & SCHULTZ, Skeppsbron 22.
Stockholm. Telegr. adr. »NYMANS».

Sveabolagets Ångbåtslinie

Stockholm—Riga

i samtrafik med svenska och ryska statsjärnvägarne
Ång. **ODIN**, kapt. O. J. Dyberg, afgår
från **Stockholm** hvarje Onsdag kl. 11⁰⁰
» **Riga** hvarje Lördag kl. 4⁰⁰.

Ofverfärd c:a 26 timmar.

Biljettpriser: (exkl. kost)

I klass enkel Kr 32.— tur och retur Kr. 48.—
II » » » 24.— » » » » 36.—
III » » » 16.— » » » » 24.—

Taxa och reglemente för samtrafiken tillhandahålles af undertecknade mot kr. 3: —.
Konnossement och förpassningar mottages till **kl. 6 e. m. sista söckendag före afgångsdagen.**
Närmare meddela:
i **Riga** och **Windau:** P. Bornholdt & C:o.
i **Stockholm:**
A.-B. NYMAN & SCHULTZ, Skeppsbron **22.**
Telegramadr. »NYMANS».
För passageraretrafiken Riks **6 35.** Allm. **27 27.**
För godstrafiken Riks **28 50.** Allm. **26 67.**

Stockholms Sjöförsäkrings-Aktiebolag antager agenter

EMIL ANDERSSON,
Angbåtskommissionär & speditör,
JÖNKÖPING.

320. **Stockholm—Göteborg**
(Kanalvägen)

Se stora tabellen öfverst å nästa sida.

321. **Stockholm—Jönköping**
och vice versa.

Se stora tabellen å nästa sida.

STOCKHOLM NORRUT.

230. **Stockholm—Furusund—Norrtelje**

anlöpande Yxlö, Lilla Furusund, Furusunds Slip, Furusund, Köpmanholm, Kapellskär, Tiockö, Räfsnäs, Gräddö, Håknäs, Lågarö och Lunda

afgår Ång. **REX**, från Strandvägen.

Hvardagar!

Till Furusund, Norrtelje kl. 10⁰⁰, ej månd.
Från Norrtelje kl. 5³⁰, Månd. kl. 6⁰⁰.
» Furusund kl. 8²², Månd. kl. 8³⁰.

OBS.! Fraktafgifter skola betalas kontant vid godsets aflämnande. Rikstel. ombord **58 30**.

232. Till **Östhammar**

anlöpande Marum, Bagghus, Elmsta, Ortala, Fredrikslund, Ortalalund, Edesz, Trästa, Tomta, Bergby, Grisslehamn, Fogdö, Singö, Herräng och Hargshamn.

afgår ångf. **ÖSTHAMMAR II**, kapt. E. Ericsson,
från **Stockholm** Torsd. kl. **7⁰⁰**, Lörd. kl. **9²²**.
» Östhammar Tisd. och Fred. kl. **7⁰⁰**.
OBS.! Lastar Onsdagar och Lördagar.
Tilläggsplats: **Strandvägen**. Riks omb. **40 52**
Närmare meddelar:
W. LARKA, Skeppsbr. 10. Rikstel. **10 95**. Allm. **22 50**.

Till **Östhammar, Öregrund, Gefle,** och **Ljusne**

anlöpande Bagghus, Elmsta, Ortala, Fredrikslund, Trästa, Grisslehamn, Fogdö, Singö, Herräng, Hargshamn, Eifsnäs, Kallerö och Skutskär,

afg. ångf. **ÖSTHAMMAR I**, kapt. G. Lundin,
Hvarje Tisdag kl. 9²².
Från Gefle Lördagar kl. **9²²**.
» Östhammar Söndagar kl. **3⁰⁰**.
OBS ! Lastar Måndagar och Tisdagar.
Tilläggsplats: **Strandvägen**. Riks ombord **27 83**.
Närmare meddelar:
W. LARKA, Skeppsbron 10 Riks **10 95**. Allm. **22 50**.

233. Till **Gefle**

afgår ångf. **GEFLE**, kapt. J. Ternström:
hvarje Onsdag och Lördag kl. 7²².
Från **Gefle** hvarje Månd. och Torsd. kl. 8²².
OBS.! Öregrund anlöpes.
Rikstel. ombord 67 02.
W. LARKA, Skeppsbron 10. Rikstel. **10 95**. Allm. Tel. **22 50**.

Till **Gefle, Söderhamn, Sandarne, Hudiksvall, Ljusne** och **Vallvik**

afgår ångf. **SÖDERHAMN**, kapt. J. W. Lindbom,
hvarje Fredag kl. 6²².
OBS.! Gods emottages fr. o. m. Onsd. morgon.
Rikstel. ombord **40 66**.
Närmare meddelar:
W. LARKA, Skeppsbr. 10. Rikstel. **10 95**. Allm. **22 50**.

Till **Gefle** (direkt), **Söderhamn, Hudiksvall, Stocka** och **Sundsvall**

afgår ångf. **OSKAR II**, kapt. E. Fr. Rietz,
hvarje Måndag kl. 7²².
Återv. från Sundsvall Torsdagar kl. 12⁰⁰.
» » Gefle Fredagar kl. 8²².
OBS.! Öregrund anlöpes.
Rikstel. ombord **28 01**.
Närmare meddelar:
W. LARKA, Skeppsbr. 10. Rikstel. **10 95**. Allm. **22 50**.

234. **Gefle, Söderhamn** och **Hudiksvall**

afgår ångf. **HUDIKSVALL**, kapt. G. v. Walter,
hvarje Onsdag kl. 8²².
Från Hudiksvall Lördagar kl. 6²². Från Söderhamn kl. 11²².
OBS.! Öregrund anlöpes på resa från Stockholm Torsd. morgon kl. half 6 och på resa till Stockholm Söndag morgon kl. 7.
Rikstel. ombord **62 55**.
W. LARKA, Skeppsbron 10. Riks **10 95**. Allm. **22 50**.

235. **Stockholm—Sundsvall— Ångermanälfven.**

CARL XV, kapt. O. F. Hedborg.

Fr. Stockholm	torsd.	kl. 12⁰⁰	Fr. Hernösand	sönd.	kl. 1³⁰
» Sundsvall	fred.	» 9³⁰	» Sundsvall	»	» 6²²
» Hernösand	»	» 2³⁰	Ank. Stockholm	månd.	» 12⁰⁰
Ank. Nyland	»	» ...			

Rikstel. ombord i Stockholm **40 86**.
Närmare meddela:
W. LARKA, Skeppsbr. 10. Rikstel. **10 95**. Allm. **22 50**.

(Forts.

Stockholm—Sundsvall—Örnsköldsvik.

HERNÖSAND II, kapt. E. Pira,
och
ÅNGERMANLAND, kapt. J. Abrahamsen.

	Hernösand II		Ångermanland
Från Stockholm	söndagar kl.	11⁰⁰	onsdagar kl. 12⁰⁰
» Sundsvall	måndagar	och	torsdagar » 9³⁰
» Hernösand	»		» » 2³⁰
» Köpmanholmen	»	»	» » 6²²
Ank. Örnsköldsvik	»	»	» » 8²²
Från Örnsköldsvik	onsdagar	»	lördagar » 7⁰⁰
» Köpmanholmen	»	»	» » 8³⁰
» Hernösand	»	»	» » 1³⁰
» Sundsvall	»	»	» » 6²²
And. Stockholm	torsdagar	»	söndagar » 12⁰⁰

OBS.! Ulfön anlöpes på tillsägelse hos kommissionären och efter Befälhafvarens bestämmande.
Ullånger anlöpes en gång hvarje månad.
Rikstel. ombord i Stockholm **40 65**.
Vidare meddelar:
W. LARKA, Skeppsbr. 10. Rikstel. **10 95**. Allm. **22 50**

Stockholm—Sundsvall—Umeå —(Gumboda).

THULE, kapt. C. A. Olsson,
och
VESTERNORRLAND, kapt. Alfr. Gyllenkrok,

	Thule		Vesternorrland
Från Stockholm	måndagar kl.	6²²	fredagar kl. 12⁰⁰
» Öregrund			» » 8²²
» Sundsvall	tisdagar »	4⁰⁰	lördagar » 10⁰⁰
» Hernösand			» » 4⁰⁰
» Mo ångsåg			» » 11²²
» Hörnefors			» » 12⁰⁰
Ank. Umeå stad	onsdagar »	4²²	söndagar » 3²²
Från » »	» »	2⁰⁰	
» Holmsund	» »	5⁰⁰	
» Ratan	» »	10²²	
» Sikeå	torsdagar »	2²²	
Ank. Gumboda	» »	3²²	
Från »	» »	12⁰⁰	
» Sikeå	» »	3⁰⁰	
» Ratan	» »	5⁰⁰	
Ank. Umeå stad	» »	9²²	
Från » »	» »	12⁰⁰	söndagar kl. 4⁰⁰
» Holmsund	fredagar »	3²²	
» Mo ångsåg			» » 7²²
» Örnsköldsvik			måndagar » 7⁰⁰
» Ulfön			» » 9⁰⁰
» Hernösand			» » 1³⁰
» Sundsvall			» » 6²²
Ank. Stockholm	lördagar kl.	6⁰⁰	tisdagar » 1⁰⁰

Rikstel. ombord i Stockholm för ankommande båt **85 45**.
» afgående » **85 46**.
Närmare meddela:
W. LARKA, Skeppsbr. 10. Rikstel. **10 95**. Allm. **22 50**.

236. **Stockholm—Sundsvall—Hernösand—Örnsköldsvik—Husum—Nordmaling.**

J. L. RUNEBERG, kapt. C. Friberg.

Fr. Stockholm	tisd.	kl. 12⁰⁰	Fr. Nordmaling	torsd.	kl. 2⁰⁰
» Sundsvall	onsd.	» 9³⁰	» Husum	»	» 5⁰⁰
» Hernösand	»	» 2³⁰	» Örnsköldsvik	fred.	» 7⁰⁰
Ank. Örnsköldsvik	»	» 6²²	» Hernösand	»	» 1³⁰
Fr. »	torsd.	» 4²²	» Sundsvall	»	» 6²²
» Husum	»	» 7⁰⁰	Ank. Stockholm	lörd.	» 12⁰⁰
Ank. Nordmaling	»	» ...			

Rikstel. ombord i Stockholm **40 86**.
Närmare meddela:
W. LARKA, Skeppsbr. 10. Rikstel. **10 95**. Allm. **22 50**.

240. **Stockholm—Haparanda**

anlöp. **Sundsvall, Umeå, Skellefteå, Piteå, Luleå** och **Kalix**
(Kyrkstaden eventuellt)

afgå Ångfn **PITEÅ, LULEÅ, NJORD, S. G. HERMELIN** och **NORRA SVERIGE**

Tisdagar, Torsdagar och **Lördagar kl. 6²².**

OBS.! Rättighet att anlöpa stationerna i förändrad ordning förbehålles.

Rikstel. ombord för ankommande båt 85 45.
» afgående båt 85 46.

Fullständig turlista se sid. 53.

W. LARKA, Skeppsbron 10. Allm. tel. 22 50. Rikst. 10 95.

STOCKHOLM SÖDERUT.

250. **Stockholm—Södertelje.**

Södertelje Rederiaktiebolags ångare

Ångfn **RAGNHILD** och **SIRIUS** afgår hvard.

Från **Stockholm** kl. **10³⁰***, **3⁰⁰** och **4³⁰***.
» Södertelje kl. **7⁰⁰**, **1⁰⁰*** och **7³⁰**.

*) Direkta resor.

Allm. tel. till fart. **24 52**.
A.-B. NYMAN & SCHULTZ, R:h. Allm. 28 78. Rikstel. 17 36.

252. **Stockholm—Södertelje—Trosa—Hållsviken.**

Ångf. **NYA HÅLLSVIKEN** afgår:
Från **Stockholm** till **Trosa Tisd.** och **Lörd.** kl. **2** e. m.
» Trosa till Stockholm Månd. och Onsd. kl. **7¹⁵**.
» **Stockholm** till **Hållsviken Torsd.** kl. **2** e. m.
» Hållsviken till Stockholm Fredagar kl. **7⁰⁰**.
A.-B. NYMAN & SCHULTZ, R:h. 7. Allm. 28 78. Riks 17 36.

255. **Stockholm—Södertelje—Helgö—Nyköping.**

Ångf, **NYKÖPING**, kapt. J. A. Hartzell, afgår:
från **Stockholm** Tisd. och Fred. kl. 10⁰⁰ f. m.
» **Nyköping** Sönd. kl. 8⁰⁰ och Onsd. kl. 10⁰⁰ f. m.
Allm. Tel. **11 31**.
Tilläggsplats Riddarholmen. Riks 96 57.
HEDBORG & STRINDBERG, Riddarh. 12. Allm. 29 50. Riks 6 34.

Stockholm (Riddarh.)—**Södertelje—Nyköping—Näfveqvarn—Norrköping.**

Ångf. **SÖDERMANLAND**, kapt. J. Bolin afgår
från **Nyköping** till **Norrköping Måndagar kl. 10⁰⁰.**
» **Norrköping** till **Nyköping Onsdagar** kl. **6⁰⁰.**
» **Nyköping** till **Stockholm Torsdagar kl. 9⁰⁰.**
» **Stockholm** till **Nyköping Lördagar** kl. **12⁰⁰** midd.
Rikstel. **25 30**. Allm. Tel. **11 31**.
OBS.! Södertelje, Nynäs, Oxelösund, och **Qvarsebo** anlöpas.
Tilläggsplats: **Riddarholmen.**
HEDBORG & STRINDBERG, Riddarh. 12. Allm. 29 50. Riks 6 34.

257. **Angfartygsbol. Gotlands ångare.**

Till Visby.

Se fullständig turlista sidan 52.

258. **Stockholm—Oxelösund—Norrköping.**

Från Stockholm:
Ångf. **BALDER** Månd., Onsd. och Fred. kl. 8²².
» **DAGMAR** Tisd., Torsd. och Lörd. kl. 8²².

Från Norrköping:
Ångf. **DAGMAR** Månd., Onsd. och Fred. kl. 8²².
» **BALDER** Tisd., Torsd. och Lörd. kl. 8²².
OBS.! Däcksbiljetter: enkla 2: 50, tur- o. retur 4 kr.
Tilläggsplats: **Ridarholmen.** R. t. omb. 27 36.
HEDBORG & STRINDBERG, Riddarh. 12. A. T. 29 50. **Riks 6 34**

259. Till **Oxelösund, Gryt, Valdemarsvik, Vestervik, Verkebäck, Gunnebo** och **Gamleby**

Ångf. **GAMLEBY** Onsdagar kl. 7²². | Ångf. **TJUST** Fredagar kl. 7²².

OBS.! Gods till **Vimmerby** lossas i **Verkebäck.**
OBS.! Ångf. **GAMLEBY** anlöp. Fågelvik och Källvik.
OBS.! Ångf. **TJUST** anlöp. Fågelvik och Källvik på resa från Stockholm.
Tilläggsplats: **Klara Strand.**
Tel. ombord: Allm. 45 09. Riks 36 10.
HEDBORG & STRINDBERG, Riddarh. 12 Allm. 2950. Riks 634.

260.

Stockholm (Klara Strand) **—Oskarshamn—Borgholm—Kalmar—Karlskrona—Karlshamn—Sölvesborg—Åhus.**

Ångf. **RONNEBY**, och **SÖDERN**,
kapt. A. O. Karlsund, kapten N. J. Lundström

Obs.! Snabbaste turer inre vägen.

Sommarturer.

(Juni, Juli och Augusti manader):

Resor **från** Stockholm:	RONNEBY:	SÖDERN:	Resor **till** Stockholm:	RONNEBY:	SÖDERN:
Stockholm	Månd. 8²²	Tosd. 8²²	Åhus	Torsd. 7⁰⁰	Sönd. 12¹⁵
Södertelje	» 10¹⁵	» 10¹⁵	Sölvesborg	» 10⁰⁰	» 3⁰⁰
OskarshamnTisd.	2⁰⁰	Fred. 2³⁰	Karlshamn	» 2⁰⁰	Månd. 4²²
Borgholm	» 5³⁰	» 6²²	Karlskrona	» 6²²	
Kalmar	» 8³⁰	» 9³⁰	Kalmar	Fred. 6⁰⁰	» 3⁰⁰
Karlskrona	Onsd. 5²²	Lörd. 5²²	Borgholm	» 9⁰⁰	» 5⁰⁰
Karlshamn	» 10⁰⁰	» 10⁰⁰	Oskarshamn	» 12³⁰	» 10²²
till Åhus	» 1⁰⁰	» 1⁰⁰	Södertelje	Lörd. 3³⁰	Tisd. 1⁰⁰
			till Stockholm	» 6⁰⁰	» 4⁰⁰

Passagerare med ångf. **Jarl** på måndagar från Norra Öland kunna fortsätta med Ångf. **Södern** måndagsaftnar från Oskarshamn till Stockholm.

Returbiljetter och kuponger pr Ångarne **Södern** o. **Ronneby** gälla äfven för resa pr **Stockholms Rederiaktiebolag Sveas** ångare samt Ångf. **Kalmarsund IX** och **Prins Bernadotte.**

Obs.! Sveabolagets taxa och öfverenskommelse gälla äfven med dessa ångare.

Reymersholm m. fl. platser anlöpas eventuellt.

Telefon i Stockholm: Rikstelefon 116 20 / Allmänna d:o 76 15 } till båda ångarne

Fartygens kommissionärer äro: i Stockholm Hrr *Hedborg & Strindberg*, i Södertelje Hr *G. Ekbom*, i Oskarshamn Hr *B. Eckhell*, i Borgholm Hr *S. J. Bergqvist*, i Kalmar Hr *Uno Pettersson*, i Karlskrona Hr *Carl F. Boberg*, i Karlshamn Hrr *Lundström & Nilsson*, i Sölvesborg *A.-B. Sölvesborgs Skeppsmäkleri- & Speditionskontor* och i Åhus Hr *O. Olsson*.

Biljettpriserna från Stockholm äro:

	I klass		II klass		III klass	
	Enkel	Tur o. ret.	Enkel	Tur o. ret.	Enkel	Tur o. ret.
Till Oskarshamn	14,—	21,—	9,—	13,50	4,—	6,—
» Borgholm ...	14,—	21,—	10,—	15,—	4,—	6,—
» Kalmar	14,—	21,—	10,—	15,—	4,—	6,—
» Karlskrona..	17,—	25,50	12,—	18,—	6,—	9,—
» Karlshamn..	18,—	27,—	12,—	18,—	7,—	10,50
» Sölvesborg..	18, —	28,—	12,—	18,—	7,—	11,—
» Åhus	20,—	30,—	12,—	18,—	8,—	12,—

Till Norrköping, Byxelkrok, Oscarshamn, Påskallavik (ev.) Mönsterås, Borgholm, Kalmar, Mörbylånga, Degerhamn, Bergqvara

Ångf. **PRINS BERNADOTTE**, kapt. C. A. Svensson,
afgår Fredagar kl. **8²².**
OBS.! Sveabolagets kontrakt och taxa gälla.
Tilläggsplats: **Klara Strand.** Allm. 35 63. Riks 86 00.
HEDBORG & STRINDBERG, Riddarh. 12. Allm. 2950. Riks 634.

Ångfartygsaktiebolaget Göta Kanal, Stockholm.

Sommar-Turlista 1912.

Stockholm (Riddarholmen)—Göteborg.

genom Södertelje-, Göta- och Trollhätte kanaler.

Passagerare-ångarne

B. v. PLATEN, Kapten R. Jacobson. **CERES,** Kapt. B. O. Öhlin. **JUNO,** Kapt. Aug. Höglund. **MOTALASTRÖM,** Kapt. C. A. Svensson. **PALLAS** & **VENUS,** Kapt. H. Hanson. Kapt. O. v. Schoultz.

samt Lastångarne

GÖTA KANAL II, Kapt. K. Danielsén. **GÖTA KANAL IV,** Kapt. O. E. Forssell. **GÖTA KANA VI,** Kapt. L. A. Edman.

mellan

Göteborg—Linköping—Norrköping—Nyköping—Stockholm,

anlöpande alla **kanalstationer** jämte nedannämnda platser:

Från Stockholm till Göteborg

Fr. o. m. 5 Juni t. o. m. 8 Sept. Före och efter denna tid 3 turer i veckan.

Stationer:										
Fr. Stockholm	Tisd.	10⁰⁰	Onsd.	10⁰⁰	Fred.	10⁰⁰	Lörd.	10⁰⁰	Sönd.	10⁰⁰
» Södertelje	»	12³⁰	»	12³⁰	»	12³⁰	»	12³⁰	»	12³⁰
» Oxelösund (vid signal)	»	5³⁰	»	5³⁰	»	5³⁰	»	5³⁰	»	5³⁰
» Arkösund (» »)	»	7²⁰	»	7²⁰	»	7²⁰	»	7²⁰	»	7²⁰
» Söderköping[1])	»	10²⁰	»	10²⁰	»	10²⁰	»	10²⁰	»	10³⁰
» Norsholm[2])	Onsd.	4²⁰	Torsd.	4⁰⁰	Lörd.	4⁰⁰	Sönd.	4²⁰	Månd.	4⁰⁰
» Berg (Heda)[3])	»	7³⁰	»	7³⁰	»	7³⁰	»	7³⁰	»	7³⁰
» Borensberg	»	10⁰⁰	»	10⁰⁰	»	10⁰⁰	»	10⁰⁰	»	10⁰⁰
» Motala	»	1⁰⁰	»	1⁰⁰	»	1⁰⁰	»	1⁰⁰	»	1⁰⁰
» Vadstena	»	2⁰⁰	»	2⁰⁰	»	2⁰⁰	»	2⁰⁰	»	2⁰⁰
» Karlsborg (Rödesund)	»	4⁰⁰	»	4⁰⁰	»	4⁰⁰	»	4⁰⁰	»	4⁰⁰
» Forsvik	»	4³⁰	»	4³⁰	»	4³⁰	»	4³⁰	»	4³⁰
» Töreboda	»	9²⁰	»	9²⁰	»	9²⁰	»	9²⁰	»	9³⁰
» Lyrestad	Torsd.	12³⁰	Fred.	12³⁰	Sönd.	12³⁰	Månd.	12³⁰	Tisd.	12³⁰
» Sjötorp	»	2⁰⁰	»	2⁰⁰	»	2⁰⁰	»	2⁰⁰	»	2⁰⁰
» Marlestad	—		—		—		—		»	6⁰⁰
» Hellekis (Kinnekulle)	—		—		—		—		»	8⁰⁰
» Lidköping	—		—		—		—		»	10⁰⁰
» Venersborg	»	10⁰⁰	»	10⁰⁰	»	10⁰⁰	»	10⁰⁰	»	4⁰⁰
» Brinkebergskulle	»	10³⁰	»	10³⁰	»	10³⁰	»	10³⁰	»	4³⁰
» Trollhättan[4])	»	12⁰⁰	»	12⁰⁰	»	12⁰⁰	»	12⁰⁰	»	6²⁰
» Lilla Edet	»	2³⁰	»	2³⁰	»	2³⁰	»	2³⁰	»	9⁰⁰
Till Göteborg	»	6²⁰	»	6⁰⁰	»	6⁰⁰	»	6⁰⁰	»	12⁰⁰

Från Göteborg till Stockholm

Fr. o. m. 5 Juni t. o. m. 9 Sept. Före och efter denna tid 3 turer i veckan.

Stationer:										
Fr. Göteborg	Månd.	12⁰⁰	Tisd.	12⁰⁰	Onsd.	12⁰⁰	Fred.	12⁰⁰	Lörd.	12⁰⁰
» Lilla Edet	»	3³⁰	»	3³⁰	»	3³⁰	»	3³⁰	»	3³⁰
» Trollhättan[4])	»	7³⁰	»	7³⁰	»	7³⁰	»	7³⁰	»	7³⁰
» Brinkebergskulle	»	8⁰⁰	»	8⁰⁰	»	8⁰⁰	»	8⁰⁰	»	8⁰⁰
» Venersborg[5])	»	9⁴⁰	»	9⁴⁰	»	9⁴⁰	»	9⁴⁰	»	9⁴⁰
» Lidköping	—		—		—		—		—	
» Hellekis (Kinnek.) [6])	—		—		—		—		—	
» Mariestad	—		—		—		—		—	
» Sjötorp	Tisd.	5⁰⁰	Onsd.	5⁰⁰	Torsd.	5⁰⁰	Lörd.	5⁰⁰	Sönd.	5⁰⁰
» Lyrestad	»	6³⁰	»	6³⁰	»	6³⁰	»	6³⁰	»	6³⁰
» Töreboda	»	10¹⁰	»	10¹⁰	»	10¹⁰	»	10¹⁰	»	10¹⁰
» Forsvik	»	2⁰⁰	»	2⁰⁰	»	2⁰⁰	»	2⁰⁰	»	2⁰⁰
» Karlsborg (Rödesund)	»	2³⁰	»	2³⁰	»	2³⁰	»	2³⁰	»	2³⁰
» Motala	»	5⁰⁰	»	5⁰⁰	»	5⁰⁰	»	5⁰⁰	»	5⁰⁰
» Borensberg[1])	»	7⁰⁰	»	7⁰⁰	»	7⁰⁰	»	7⁰⁰	»	7⁰⁰
» Berg[3])	»	10⁰⁰	»	10⁰⁰	»	10⁰⁰	»	10⁰⁰	»	10⁰⁰
» Norsholm[1])	Onsd.	1³⁰	Torsd.	1³⁰	Fred.	1³⁰	Sönd.	1³⁰	Månd.	1³⁰
» Söderköping[1])	»	6³⁰	»	6³⁰	»	6³⁰	»	6³⁰	»	6³⁰
» Arkösund (vid signal)	»	9³⁰	»	9³⁰	»	9³⁰	»	9³⁰	»	9³⁰
» Oxelösund(» »)	»	11⁰⁰	»	11⁰⁰	»	11⁰⁰	»	11⁰⁰	»	11⁰⁰
» Södertelje	»	5⁰⁰	»	5⁰⁰	»	5⁰⁰	»	5⁰⁰	»	5⁰⁰
Till Stockholm	»	7³⁰	»	7³⁰	»	7³⁰	»	7³⁰	»	7³⁰

Afgångsdagar:	Juni	Juli	Augusti	Sept.
Venus	5 14 22 30	9 17 26	3 11 20 28	6
Ceres	7 15 23	2 10 19 27	4 13 21 30	7
B. v. Platen	8 16 25	3 12 20 28	6 14 23 31	8
Juno	9 18 26	5 13 21 30	7 16 24	1
Pallas	11 19 28	6 14 23 31	9 17 25	3
Motalaström	12 21 29	7 16 24	2 10 18 27	4

Lastfartygen afgå från Norrköping till Göteborg onsdagsmiddagar kl. 12.

Göta Kanal VI	5 26	17	7 28	18
Göta Kanal IV	12	3 24	14	4 25
Göta Kanal II	19	10 31	21	11

Afgångsdagar:	Juni	Juli	Augusti	Sept.
Juno	5 14 22	1 9 17 26	3 12 20 28	6
Pallas	7 15 24	2 10 19 27	5 13 21 30	7
Motalaström	8 17 25	3 12 20 29	6 14 23 31	9
Venus	10 18 26	5 13 22 30	7 16 24	2
Ceres	11 19 28	6 15 23 31	9 17 26	3
B. v. Platen	12 21 29	8 16 24	2 10 19 27	4

Lastfart. afgå från Göteborg till Norrköping lördagsaftnar, anlöp. alla kanalstationer samt *Lidköping, Linköping* o. *Nyköping*.

Göta Kanal IV	1 22	13	3 24	14
Göta Kanal II	8 29	20	10 31	21
Göta Kanal VI	15	6 27	17	7 28

Lastfartygen lasta i **Stockholm** måndagar samt i **Nyköping** lördagar: anlöpande alla **kanalstationer, Kristinehamn** och **Karlstad** samt eventuellt **Vadstena, Hästholmen, Grenna, Jönköping** och **Hjo** hvarje vecka.

[1]) OBS.! Bantåg *Söderköping—Norrköping* c:a 37 minuters resa. *Norsholm—Norrköping* c:a 28 minuter. *Borensberg—Linköping* c:a 1 tim. 18 min.

[2]) Efter nattsnälltågets ankomst från Stockholm.

[3]) Vid Bergs 15 slussar åtgå c:a 2 timmar för slussningen hvarunder den närbelägna *Vreta klosterkyrka* kan beses.

[4]) Vid *Trollhättan* åtgå för slussningen c:a 2 timmar, hvarunder passagerarna kunna bese de storartade vattenfallen.

[5]) Efter Uddevallatågets ankomst.

[6]) *Töreboda* är lämpligaste ombytesplats för resande med bantåg till och ifrån *Kinnekulle, Lidköping* och *Mariestad*. En af bolagets lastångare anlöper *Lidköping* hvarje måndagsmorgon på resa från Göteborg till Stockholm. Mariestad anlöpes eventuellt.

☛ Fraktgods till **Kristinehamn** och **Karlstad** (med omlastning å annan bolagets ångare) mottages af de från Stockholm på *tisdagar* och *onsdagar* afgående passagerarefartygen.

OBS.! Frakterna beräknas efter **bruttovikt,** hvilken torde utsättas å konnossementen.

Rundresa från *Linköping* bantåg kl. 8²² f. m. till *Borensberg*, vidare ångbåt till *Vadstena* (uppehåll en timma), åter i Linköping 5¹⁸ e. m.

Järnvägens alternativa **kombinerade kuponger** gälla för resor med fartygen, dock med tilläggsafgift om sofplats åstundas. **Rundresebiljetter,** gällande från alla stationer vid kanal-linien, och med *Sveabolagets* fartyg rundt kusten, äfvensom dylika biljetter till och från Tyskland, säljas med betydlig rabatt.

Tur- och Returbiljetter säljas med 20 proc. rabatt mellan alla stationer, då sammanlagda biljettpriset uppgår till minst 5 kr., gällande för återresa med hvilket som helst af Bolagets fartyg hela seglationstiden.

OBS.! Söndags- och Fredagsturerna från Stockholm direkt förbindelse till *Medevi* via *Motala* med ångf. FREY.

Passagerareafgifterna från Stockholm äro:

	Hytt	Salong	Akterdäck	Fördäck
Till Söderköping	7.—	—	4.50	3.—
» Norsholm	8.—	6.—	4.50	3.—
» Motala	14.—	10.—	7.50	5.—
» Vadstena	14.—	10.—	7.50	5.—
» Rödesund	21.—	12.—	8.—	6.—
» Töreboda	22.	12.—	8.—	6.—

	Hytt	Salong	Akterdäck	Fördäck
Till Mariestad	23.—	12.—	8.—	6.50
» Lidköping	25.—	14.—	10.—	7.50
» Venersborg	28.—	16.—	11.—	8.—
» Trollhättan	30.—	17....	11.50	8.—
» Göteborg	35.—	20.—	12.—	8.—

Kommissionärer och speditörer äro: i Stockholm hrr *Hedborg & Strindberg* och *Nordisk Resebureau*, Södertelje *G. Ekbom* Oxelösund *C. F. Wickström*, Norrköping *Aktieb. P. Janson & C:o*, Nyköping *N. C. Malmberg*, Linköping *W. Ljungstedt*, Söderköping *A. Almgren*, Norsholm *Joh. Carlson*, Borensberg *Vaste Nilsson*, Motala *V. Kjellberg*, Vadstena *E. Guldström*, Rödesund *P. A. Palmqvist*, Töreboda *R. Ahlenius*, Lyrestad *Fr. Karlsson*, Mariestad *J. N. Kihlbom*, Lidköping *A. H. Olsson*, Kristinehamn *Geijer & Bergström*, Karlstad *O. F. Ahlmark & C:is Eftr.*, Venersborg *F. W. Jonsson*, Trollhättan *C. Axelson*, Göteborg *Carl Sjöberg & Co* och *Nordisk Resebureau*.

Telefoner i Stockholm:

Ombord	Allm. Tel,	27 98	
Kommissionären	»	»	29 50
D:o	Riks	»	6 34
Bolagets kontor	»	»	4 73
D:o	Allm.	»	25 07

Telefoner i Göteborg:

Passagerareångarnes kiosk		25 72
Lastångarnes	»	1 33
Kommissionären		15 47

Telefoner i Norrköping:

Lastångarnes kiosk	6 99.
Kommissionären	26.

321.

STOCKHOLM (Riddarholmen)—JÖNKÖPING.

1912 års reseturer för

Ångbåts-Aktiebolaget Jönköping—Stockholms Passagerare- och Lastångare

Wilhelm Tham,) Kapt. F. Hellberg. **Viktor Rydberg,** Kapt. A. E. Hellberg. **Primus,** Kapt. A. E. Hedlund. **Tyra,** Kapt. V. Forsberg.

som anlöpa alla stationer vid Kanal-Linien.

Bland hamnarna vid Vettern anlöpa WILHELM THAM och PRIMUS **Vadstena** och **Hjo**, VIKTOR RYDBERG **Hästholmen** (Omberg) och **Grenna**, TYRA anlöper eventuellt **Askersund, Vadstena** och **Hjo, Hästholmen, Grenna, Ammeberg, Hammar, Bastedalen, Råå, Medevi** och andra Vetterns lastageplatser, då tillräckligt gods i god tid anmäles hos kommissionärerna å ändstationerna.

TURLISTA under Maj, Juni, Juli, Augusti, September och Oktober Månader.

Från Stockholm:

	PRIMUS	WILH. THAM)	V. RYDBERG
Fr. Stockholm (Riddarh.)	Månd. 6²⁰	Onsd. 6²⁰	Fred. 6²⁰
Passerar Södertelje	» 8¹⁵	» 8¹⁵	» 8¹⁵
» Oxelösund vid signal	Tisd. 1²⁰	Torsd. 1²⁰	Lörd. 1²⁰
» Mem	» 5⁰⁰	» 5⁰⁰	» 5⁰⁰
» Söderköping	» 6⁰⁰	» 6⁰⁰	» 6⁰⁰
» Norsholm	» 11⁰⁰	» 11⁰⁰	» 11⁰⁰
» Bergs slussar	» 1⁰⁰	» 1⁰⁰	» 1⁰⁰
» Borensberg	» 5⁰⁰	» 5⁰⁰	» 5⁰⁰
» Motala	» 8⁰⁰	» 8⁰⁰	» 8⁰⁰
» Vadstena	» 9³⁰	» 9³⁰	— —
» Hjo	Onsd. 12¹⁵	Fred. 12¹⁵	— —
» Hästholmen	— —	— —	Lörd. 11³⁰
» Grenna	— —	— —	Sönd. 2⁰⁰
Ank. till Jönköping	Onsd. 5²⁰	Fred. 5²⁰	» 4²⁰

Obs.! Wilhelm Tahm och Primus anlöpa Vadstena, Hjo! Viktor Rydberg Hästholmen, Grenna.

Från Jönköping

Efter Malmö- och Halmstad-tågens ankomst.	V. RYDBERG	PRIMUS	WILH. THAM)
Fr. Jönköping	Tisd. 11²⁰	Torsd. 11²⁰	Lörd. 11²⁰
Passerar Grenna	Onsd. 1²⁰	— —	— —
» Hästholmen	» 3⁰⁰	— —	— —
» Hjo	— —	Fred. 2³⁰	Sönd. 2³⁰
» Vadstena	— —	» 5³⁰	» 5³⁰
» Motala	Onsd. 7⁰⁰	» 7⁰⁰	» 7⁰⁰
» Borensberg	» 9⁰⁰	» 9⁰⁰	» 9⁰⁰
» Bergs slussar	» 1⁰⁰	» 1⁰⁰	» 1⁰⁰
» Norsholm	» 3³⁰	» 3³⁰	» 3³⁰
» Söderköping	» 9⁰⁰	» 9⁰⁰	» 9⁰⁰
» Mem	» 10⁰⁰	» 10⁰⁰	» 10⁰⁰
» Oxelösund vid signal	Torsd. 1²⁰	Lörd. 1²⁰	Månd. 1²⁰
» Södertelje	» 7³⁰	» 7³⁰	» 7³⁰
Ank. till Sthlm (Riddarh.)	» 10⁰⁰	» 10⁰⁰	» 10⁰⁰

Obs.! Viktor Rydberg anlöper Grenna, Hästholmen; Wilhelm Tahm och Primus Hjo, Vadstena.

) Den nya ångaren Wilhelm Tahm intager sina turer omkring den 15 Juni. Till dess upprätthålles dennes turer af ångaren Primus i hvars ställe ångaren Per Brahe är insatt.

20 proc. rabatteras å tur- och returbiljetter med WILH. TAHM, PRIMUS och VIKTOR RYDBERG, då sammanlagda biljettpriset uppgår till minst 5 kr.; gällande för återresa mellan alla stationer och hela seglationsåret med hvilket som helst af Bolagets fartyg.

Järnvägens kombinerade biljetter gälla, med tilläggsafgift, för resor med fartygen.

Anmälan om återresa på grund af returbiljett i Hytt eller Salong med WILH. TAHM. VIKTOR RYDBERG och PRIMUS bör göras å utgångsstationen hos kommissionären 48 timmar före fartygets afgång.

Från Statens och Halmstadsbanans stationer till ångbåtshamnen i Jönköping är mindre än 5 minuters promenadväg.

Stockholm—Jönköping—Askersund.

Ångaren "TYRAS" reseturer 1912 meddelas af resp. kommissionärer.

Kommissionärer i Stockholm **A.-B. Nyman & Schultz filial,** (Riddarholmsa); Södertelje **Gust. Ekbom;** Oxelösund Hr **C. F. Wickström;** Söderköping **A. Almgren;** Norsholm **Joh. Carlsson;** Berg **Karl Fr. Larsson;** Borensberg **Waste Nilsson;** Motala **V. Kjellberg.** Askersund **A. Zettervall,** Vadstena **E. Guldström;** Hjo **Axe Andersson;** Hästholmen **Ludv. Hellström;** Grenna **B. Björkegren** och i Jönköping **Emil Andersson.**

Stockholm—Kalmar

anlöpande **Vestervik** och **Oscarshamn**

afg. ångf. **KALMARSUND IX.**

kapten Richard Julin.

Från **Stockholm** hvarje Lördag kl. 7 e. m.

» **Kalmar** Onsdagar kl. 6 f. m.

Ankommer till Stockholm Torsdagar kl. 7 f. m.

Till **Borgholm, Stora Rör, Färjstaden, Mörbylånga, Degerhamn, Mönsterås** och **Bergkvara** tecknas gods å **direkta** konnossement.

OBS.! Sveabolagets taxa och öfverenskommelse gälla äfven för denna ångare.

Tilläggsplats: **Norra Blasieholmshamnen.**

(Midt för Musikaliska akademien.)

Rikstel. ombord 4507.

A.-B. NYMAN & SCHULTZ, Skeppsbron 22

Rikst. 99 13, 635. Allm. tel. 241 60, 27 27.

Stockholm—Borgholm—Malmö.

(Köpenhamn via Malmö)

Ångf. **NYA VESTERBOTTEN,** kapt. G. A. Svanström, afgår

Från Stockholm	tisdagar	med ångaren	kl.	4⁰⁰
» »	»	» bantåg fr. Centralstation	»	9²⁵
Ank. Nynäshamn	» ⊙)	» » »	»	10²⁵
Från »	»	ångaren	»	11⁰⁰
Ank. Oscarshamn	onsdagar		»	8⁰⁰
Från »	»		»	9⁰⁰
Ank. Borgholm	»		»	11⁰⁰
Från »	»		»	12⁰⁰
Ank. Kalmar	»		»	1³⁰
Från »	»		»	3⁰⁰
Ank. Malmö	torsdagar		»	8⁰⁰
Från Malmö	fredagar		kl.	10²⁰
Ank. Kalmar	lördagar		»	2³⁰
Från »	»		»	4⁰⁰
Ank. Borgholm	»		»	5³⁰
Från »	»		»	8²⁰
Ank. Nynäshamn	söndagar		»	7⁰⁰
Från »	»	med ångaren	»	8¹⁵
» »	»	» bantåg	»	8²⁰
Ank. Stockholm	»	» » till Centralst.	»	9⁴⁵
» »	»	» ångaren	»	2⁰⁰

⊙) Nynäshamn anlöpes fr. o. m. ¹/₆ t. o. m. ³¹/₈.

Ingen förhöjning i bolagets ord. biljettpriser för resa med järnväg via Nynäshamn, undantagandes för III klass, 1 kr. högre.

Anslutning med färjorna till och från Köpenhamn.

Tilläggsplats: **Norra Blasieholmshamnen.**

Närmare meddela och Biljetter försälja:

A.-B. NYMAN & SCHULTZ, Skeppsbron 22.

Rikstel. **635.** Allm. tel. **27 27.**

Godsexpeditionen: **Norra Blasieholmsh. 5 A.**

För afgående gods: Riks. **99 13.** Allm. **241 60.**

För ankommande gods: Riks **29 14.** Allm. **52 26.**

267.

Sveabol. Ångbåtslinier. Stockholm—Göteborg och vice versa.

Rundresebiljetter gällande hela seglationen med rättighet att medfölja Stockholms Rederi-Akt.-Bolag Sveas ångare **ÆOLUS, BIRGER JARL, SVEA, KONUNG OSCAR, DROTTNING SOFIA, SÖDRA SVERIGE, SKANDIA, HYPERION** och **RHEA** yttre vägen samt Ångf.-Aktiebolaget **Göta Kanals** ångare **CERUS, PALLAS, VENUS, B. von PLATEN, MOTALA STRÖM** och **JUNO** kanalvägen, säljas till ett pris af kr. **55** 1:a klass ombord å fartygen samt hos **W. Larka.** Skeppsbron 10, **A.-B. Nyman & Schultz,** Skeppsbron 22 och **Hedborg & Strindberg,** Riddarholmen 12.

Stockholm—Malmö—Köpenhamn.

Ångf. **ÆOLUS,** kapt. Gustaf Brandt, afgår

Fr. Stockholm	fred.	kl.	1⁰⁰	Fr. Köpenhamn	tisd.	kl.	12⁰⁰
» Kalmar	lörd.	»	7³⁰	» Malmö	»	»	6²⁰
» Karlskrona	»	»	3⁰⁰	» Ronneby redd	onsd.	»	7³⁰
» Ronneby redd	»	»	6²⁰	» Karlskrona	»	»	11⁰⁰
» Malmö	sönd.	»	10¹⁵	» Kalmar	»	»	5³⁰
Till Köpenhamn	»	»	12⁰⁰	Till Stockholm	torsd.	»	11³⁰

Passande lägenhet till Borgholm via Kalmar.

Tilläggsplats: **Norra Blasieholmshamnen.**

A.-B. NYMAN & SCHULTZ, Skeppsbron 22.

Riks tel. 635. Allm. tel. 27 27.

Godsexpeditionen: Norra Blasieholmshamnen 5 A.

För ankommande gods ..... Riks 29 14. Allm. 52 26.

» afgående gods: ..... » 99 13. » 241 60

Stockholm—Norrköping—Köpenhamn

afgå alternerande ångfartygen

ELLIDA, kapt. Fritz Söderlund. **SKANDIA,** kapt. E. Th. Lengqvist.

Fr. Stockholm	tisd.	kl.	4⁰⁰	Fr. Köpenhamn	onsd.	kl.	12⁰⁰
» Norrköping	onsd.	»	6²⁰	» Malmö	»	»	6²⁰
» Vestervik	torsd.	»	9³⁰	» Simrishamn	torsd.	»	6⁰⁰
» Kalmar	»	»	8²⁰	» Åhus	»	»	12⁰⁰
» Karlshamn	fred.	»	10⁰⁰	» Sölvesborg	»	»	4⁰⁰
» Simrisham	»	»	5⁰⁰	» Karlshamn	»	»	8²⁰
» Malmö	lörd.	»	10¹⁵	» Kalmar	fred.	»	10⁰⁰
Till Köpenhamn	»	»	12⁰⁰	» Oskarshamn	»	»	6²⁰
				Till Stockholm	lörd.		f. m.

Skandia afgår den **6** Augusti.

Tilläggsplats: **Norra Blasieholmshamnen.**

A.-B. NYMAN & SCHULTZ, Skeppsbron 22.

Riks tel. 635. Allm. tel. 27 27.

Godsexpeditionen, Norra Blasieholmshamnen 5 A.

För ankommande gods: ..... Riks 29 14. Allm. 52 26.

» afgående gods: ..... » 99 13. » 241 60.

Forts.)

Stockholm—Göteborg—Kristiania

BIRGER JARL, kapt. Arnold Friberg. **SÖDRA SVERIGE,** kapt. M. Eurenius.

(Köpenhamn via Malmö).

Fr. Stockholm ...	onsd.	kl. 12⁰⁰	Fr. Kristiania ...	tisd.	kl. 4⁰⁰
» Kalmar	torsd.	» 9⁰⁰	» Göteborg	onsd.	» 6²⁰
» Karlskrona ..	»	» 4³⁰	» Helsingborg .	torsd.	» 6³⁰
» Ronneby redd	»	» 8²⁰	» Malmö	»	» 2⁰⁰
» Malmö	fred.	» 2⁰⁰	» Ystad	»	» 10²⁰
» Helsingborg .	»	» 8¹⁵	» Ronneby redd	fred.	» 7³⁰
» Göteborg	lörd.	» 6²⁰	» Karlskrona ..	»	» 12⁰⁰
Till Kristiania	sönd.	på morg.	» Kalmar	»	» 8²⁰
			Till Stockholm ...	lörd.	» 2⁰⁰

Södra Sverige afgår den **7** Aug.

Passande lägenhet till Borgholm via Kalmar.

Tilläggsplats: **Norra Blasieholmshamnen.**

Närmare meddela:

A.-B. NYMAN & SCHULTZ, Skeppsbron 22.

Riks tel. 635 Allm. tel. 2727

Godsexpeditionen: Norra Blasieholmshamnen 5 A.

För ankommande gods: ..... Riks 2914. Allm. 5226.
» afgående gods: ..... » 9913. » 24160.

Stockholm—Göteborg

KOLGA, kapt. V. Nilsson, **LILY,** kapt. Em. Fr. Norin,

Fr. Stockholm	månd....	kl. 2⁰⁰	Fr. Göteborg	månd. ...	kl. 6²⁰
» Påskallavik	tisd. (ev.)	f. m.	» Halmstad	tisd. ...	f. m.
» Kalmar	tisd.	e. m.	» Helsingborg	tisd....	e. m.
» Karlshamn	onsd.....	morg.	» Landskrona	tisd....	afton.
» Cimrish.	onsd. (ev.)	f. m.	» Malmö	onsd.	f. m.
» Ystad	onsd. (event.)	e. m.	» Trelleborg	onsd....	e. m.
» Trelleborg	onsd.....	e. m.	» Oskarshamn	torsd.	e. m.
» Malmö	torsd.....	f. m.	» Visby	fred.	morg.
» Landskrona	torsd....	midd.	Till Stockholm	lörd. ...	»
» Halmstad	torsd. (evet.) via Göteborg.....	e. m.			
Till Göteborg	fred.	morg.			

Lily afgår den **5** Aug.

Tilläggsplats: **Riddarholmen.**

A.-B. NYMAN & SCHULTZ, Skeppsbron 22.

Rikstel. **635.** Allm. Tel. **2727.**

Kontoret: **Riddarholmen.** Riks **1736.** Allm. **2878.**

Stockholm—Göteborg

(Köpenhamn via Malmö).

KONUNG OSCAR, kapt. A. G. Ohlsson. **DROTTNING SOPHIA,** kapt. Tage Wiberg.

Fr. Stockholm	lörd. m. ångaren	kl. 4⁰⁰	Fr. Göteborg ...	lörd.	kl. 6²⁰
» Stockholm	lörd. m. bant. fr. Centralst.	» 9²²	» Helsingborg .	sönd.	» 8⁰⁰
Till Nynäsh.*	lörd. m. bant. fr. Centralst.	» 10²²	» Landskrona ..	»	» 10⁰
Fr. Nynäsh.	lörd. med ångaren	» 11²⁰	» Malmö	»	» 9²⁰
Till Vestervik ...	sönd.	» 7⁰⁰	» Ronneby redd	mån.	» 10⁰
Fr. Vestervik ...	»	» 10⁰⁰	» Karlskrona ...	»	» 8²⁰
Till Kalmar	»	» 5⁰⁰	» Kalmar	tisd.	» 9¹⁵
Fr. Kalmar	»	» 8²⁰	Till Oskarshamn.	»	» 11⁵
» Karlskrona ..	månd.	» 7⁰⁰	Fr. Oskarshamn..	»	» 4⁰⁰
» Ronneby redd	»	» 11⁰⁰	Till Vestervik ...	»	» 8²⁰
» Ystad	»	» 11²²	Fr. Vestervik ...	»	» 10²⁰
» Malmö	tisd.	» 2⁰⁰	Till Kalmar	»	» 5⁰⁰
» Landskrona .	»	» 5⁰⁰	Fr. Kalmar	»	» 8²⁰
» Helsingborg .	»	» 8¹⁵	» Karlskrona ..	månd.	» 7⁰⁰
Till Göteborg	onsdag	på morg.	» Ronneby redd	»	» 11⁰⁰
			» Ystad	»	» 11²²
			» Malmö	tisd.	» 2⁰⁰
			» Landskrona .	»	» 5⁰⁰
			» Helsingborg .	»	» 8¹⁵
			Till Göteborg	onsdag	på morg.

Drottning Sophia afgår den **10** Aug.

Konung Oscar afgår den **3** Augusti.

* Nynäshamn anlöpes f. o. m. 1 juni t. o. m. 31 aug.

Ingen förhöjning i bolagets ordinarie biljettpriser för resa med järnv. via Nynäshamn undantagandes för III kl. 1 kr. högre.

Tilläggsplats: **Norra Blasieholmshamnen.**

W. Larka, Skeppsbr. 10. Rikstel. 1095. Allm. tel. 2250.

För ankommande gods: ..... Riks 2914 Allm. 5226.
» afgående gods: ..... » 9913. » 24160.

Stockholm—Göteborg

(Köpenhamn via Malmö).

HYPERION, kapt. H. A. Söderberg. **RHEA,** kapt. B. A. Morin

Fr. Stockholm	torsd.m. ångaren	kl. 4⁰⁰	Fr. Göteborg	torsd.	kl. 6²⁰
» Stockholm	torsd. m. bant. fr. Centralst.	» 9²²	» Helsingborg .	fred.	» 8⁰⁰
Till Nynäsh.*	torsd. m. bant. fr. Centralst.	» 10²²	» Landskrona .	»	» 12⁰⁰
Fr. Nynäsh.	torsd. med ångaren	» 11²⁰	» Malmö	»	» 6²⁰
Till Oskarshamn .	fred.	» 9³⁰	» Sölvesborg ..	lörd.	» 10⁰⁰
Fr. Oskarshamn..	»	» 1⁰⁰	» Karlshamn...	»	» 6⁰⁰
Till Kalmar	»	» 5⁰⁰	» Kalmar	sönd.	» 9¹⁵
Fr. Kalmar	»	» 8²⁰	Till Oskarshamn	»	» 11⁵
» Karlshamn...	lörd.	» 8⁰⁰	Fr. Oskarshamn ..	»	» 4⁰⁰
» Sölvesborg ..	»	» 1⁰⁰	Till Vestervik ...	»	» 8²⁰
» Åhus	»	» 6²⁰	Fr. Vestervik ...	»	» 10²⁰
» Malmö	sönd.	» 2⁰⁰	Till Nynäshamn	månd.	morgon.
» Helsingborg .	»	» 8¹⁵	Fr. Nynäshamn	månd. morgon med ång.	kl. 8³⁰
Till Göteborg	månd.	på morg.	» Nynäshamn	månd. med bantåg	» 8³⁹
			Till Stockholm	månd. m. bant. till Centralst.	» 9⁴³
			» Stockholm	månd. med ångaren	» 24⁵

Hyperion afgår den **1** Augusti.

* Nynäshamn anlöpes f. o. m. 1 juni t. o. m. 31 aug.

Ingen förhöjning i bolagets ordinarie biljettpriser för resa med järnv via Nynäshamn undantagandes för III kl. 1 kr. högre.

Tilläggsplats: **Norra Blasieholmshamnen.**

W. Larka, Skeppsbr. 10. Rikstel. 1095. Allm. tel. 2250.

Godsexpeditionen N:a Blasieholmshamnen 5 A.

För ankommande gods: ..... Riks 2914. Allm. 5226.
» afgående gods: ..... » 9913. » 241.

OBS. Gods, bör aflämnas senast 2 timmar före fartygets afgång. Bruttovikten torde utsättas å konnossementen.

Obs.! *För dessa linier skola användas särskilda konnossement, som tillhandahållas hos resp. kommissionärer Kr. 0,60 pr 100 st.*

KANALVÄGEN.

318. Stockholm—Söderköping—Linköping,

anlöpande **Södertälje** event. **Oxelösund Arkö, Arkösund, Stegeborg Mem** och **Norsholm.**

Från **Stockholm:** »**Wisingsö**» Onsd. } kl. 6²⁰ »**Linköping**» Lörd. }
Från **Linköping:** »**Linköping**» Onsd. } kl. 11⁰⁰ »**Wisingsö**» Lörd. } » 10⁰⁰

OBS.! Fraktgods omlastas kostnadsfritt i **Linköping** såväl å statens som enskilda järnv. **OBS.!** Bruttovikten skall utsättas å konnessementen.

Allm. tel. till »**Wisingsö**» 2799 till »**Linköping**» 1147.

Rikstel. ombord å båda båtarna 8202.

Närmare meddela: för ångf. »**Visingsö**»

A.-B. NYMAN & SCHULTZ. Ridd.-h. 7. Allm. 2878. Riks. 1736.

för ångf. »**Linköping**»

HEDBORG & STRINDBERG. Ridd. 12. Allm. t. 2950. Rikst. 634.

330. Stockholm—Sigtuna—Skoklos er—Örsundsbro.

Ett af ångf:n **UPLAND** eller **SIGTUNA** afgå:

från **Stockholm** (Munkbron.) alla hvardagar kl. 3²⁵ samt dessutom Lördagar kl. 4⁰⁰ endast till Sigtuna, med anlöp. af mellanliggande bryggor.
» Örsundsbro hvardagar kl. 2²⁰.
» Sigtuna kl. 6³⁰.

Sön- och Helgdagar:

Från **Stockholm** kl. 8³⁰.
» Skokloster kl. 4⁰⁰.
» Sigtuna kl. 5⁴⁵.

OBS.! Resan från Stockholm Lördagar kl. 3²⁵ direk till Sigtuna.

OBS.! Fraktafgift erlägges kontant vid godsets aflämnande ombord. Allm. tel. ombord 2998.

Nils Eliasson, Köttorget 8. Allm. 1253. Riks 1469.

MÄLAREN.

331. Stockholm—Skokloster—Upsala.

FYRIS I, FYRIS II, NYA UPPSALA, afgå altenerande alla dagar

från **Stockholm** kl. 8³⁰.
» **Uppsala** kl. 9¹⁵.

OBS.! Bruttovikten torde alltid utsättas å konossementen.

Allm. tel. **1131.**

Närmare meddela:

HEDBORG & STRINDBERG, Riddarh. 12.

Allm. tel. 2950. Rikstel. 634.

333. Stockholm—Enköping.

Ångf:et **ENKÖPING I** och **II** afgå

alternerande alla hvardagar

från **Stockholm** kl. 2⁰⁰, från Enköping kl. 5²⁰.

OBS.! Lördagar är afgångstiden från **Stockholm** kl. 3⁰⁰.

OBS.! Frakten för allt gods till mindre befraktare betalas vid aflämnandet ombord.

NILS ELIASSON, Köttorget 8. Allm. Tel. 1253. Rikstel. 1469.

336. Till Strängnäs

anlöpande **Stallarholmen.**

afgår Ångf. **STRÄNGNÄS EXPRESS**

Hvardagar:

under Juli—Augusti:

från **Stockholm** hvard. (utom Onsd.) kl. 4³⁰.
» Strängnäs hvard. (utom Onsd.) kl. 8³⁰.

Onsdagar (Turistfärder)

från **Stockholm** kl. 10⁰⁰ och kl. 7²⁰.
» **Strengnäs** kl. 6³⁰ och kl. 4⁰⁰.

Söndagar:

från **Stockholm** kl. 9³⁰ och 9⁰⁰.
» Strängnäs kl. 6⁰⁰ och 5³⁰.

Tilläggsplats: **Klara Strand.** R. t. omb. 12007.

Till Strängnäs och Tynnelsö

anlöpande **Stallarholmen**

Ångf. **TYNNELSÖ** afgår

från **Stockholm** Månd., Onsd. och Fred. kl. 12⁰⁰.
» **Strengnäs** Tisd., Torsd., och Lörd. kl. 7⁰⁰.
» **Tynnelsö** Tisd., Torsd., Lörd. kl. 6⁰⁰.

Tilläggsplats: **Munkbrohamnen.** A. tel. till fart. 14670.

A.-B. NYMAN & SCHULTZ, Riddarh. 17. A. t. 2878. R. t. 1736

Stockholm—Strengnäs—Björsund

anlöp. **Stallarholmen, Kungsberg** och **Hesselbyholm.**

Ångf. **STRENGNÄS** afgår tills vidare:

Från **Stockholm** Tisd., Torsd. och Lörd. kl. 12⁰⁰.
» Björsund Månd., Onsd., Fred. kl. 5²⁰.
» Strengnäs Månd., Onsd. och Fred. kl. 7⁰⁰.

Tilläggspl. **Munkbrohamnen.** A. t. fart. 14670.

A.-B. NYMAN & SCHULTZ, R:h 17. A. t. 2878. R. t. 1736.

338. Stockholm—Västerås.

Anlöpande Stallarholmen och Strengnäs.

Passagerare och lastångaren

RAGVALD, kapt. G. Palmgren.

Tilläggsplats i Stockholm: **Klara Strand.**

Vår- och höstturer:

Från f. ö, v. till 15 maj samt efter 15 augusti:

Stockholm till Västerås

Söndagar och Onsdagar kl. **6³⁰.**

Västerås till Stockholm

Måndagar och Torsd. kl. **8²⁰.**

Lastar i Saltsjön tisdagar, fredagar och Lördagar. Samma dagar mottagas gods vid Klara Strand

Sommarturer:

Från 15 Maj till 15 Augusti:

Stockholm till Västerås

Tisdagar och Fredagar kl. **8²⁰.**

Västerås till Stockholm

Söndagar kl. **10²²**, Onsdagar kl. **8²⁰.**

Lastar i Saltsjön Måndagar, Tisdagar, Torsdagar och Fredagar. Samma dagar mottages gods vid Klara Strand.

Obs.! Biljettprisen:

1:sta klass, enkel resa Kr. 2:30. Tur- och retur kr. 4:—.
3:dje » » » » 1:50. » » » » 2:50.

Obs! Fri omlastnirg i Västerås till Sala m. fl. plaser. Restauration finnes ombord. Bekväma hytter och nattbäddar.

Fartygets Rikstelefon: Stockholm **4450.** Västerås **616.**

Närmare meddela:

I Västerås: ***Victor Isacsson.*** Rikstelefon **88.**

I Stockholm: ***A.-B. Carl Lassen.*** Rikstel. **3993.** Allm. Tel. **1311.**

Vesterås Rederi-Aktiobolag. Rikstelefon 20.

Under söndagarne sommartid uthyres fartyget till Lustresor såväl i Västerås som Stockholm.

Till Strängnäs—Vesterås

Ångf. **VESTERÅS,** kapt. C. G. Söderström, afgår:

från **Stockholm** alla hvardagar kl. 4 e. m.
» **Västerås** alla hvardagar kl. 7³⁰ f. m.

Tilläggsplats: **Riddarholmen.** Allm. tel. omb. 1021.

HEDBORG & STRINDBERG, Ridd.-h. 12. Allm. tel. 2950. Rikst. 634

Till Strengnäs och Västerås

via **Stallarholmen.**

Ångf. **ÅROS,** kapt. A. Björnklint, afgår:

Från Stockholm Månd., Onsd. och Fred. kl. 1⁰⁰.
» Västerås Tisd., Torsd. och Lörd. kl. 9⁰⁰.

Tilläggsplats Riddarholmen Allm. Tel. till fart. 1015.

A.-B. NYMAN & SCHULTZ, R:h 17. A. t. 2878. R. t. 1736.

341. Stockholm—Strengnäs—Torshälla—Eskilstuna.

Ångf:n **ESKILSTUNA I** och **ESKILSTUNA II,** afgå alternerande:

Från **Stockholm** alla dagar kl. 9⁰⁰ utom Måndagar.
Från Eskilstuna alla dagar kl. 8⁰⁰ utom Måndagar.

Gods emottages alla hvardagar. Allm. Tel. till fart. **1157.**

Ångf. **ESKILSTUNA III,** lastar Onsdag och Torsdag samt afgår från Stockholm Fredagar kl. 6⁰⁰.

Bruttovikten skall utsättas å konnossementen.

A.-B. NYMAN & SCHULTZ, Rrdd.-h. 17. Allm. 2878. Riks 1736.

342. Stockholm—Mariefred—(Gripsholms slott)—Sundviks Kvarn.

Ett af ångf:n **GRIPSHOLM** eller **MARIEFRED** afgå från Stockholm (Munkbrohamnen), hvardagar kl. 3³⁰, söndagar kl. 8²⁰ (Gripsholm direkt till Sundsvik, Mariefred till Mariefred, anlöpande mellanl. bryggor) samt Torsdag och Lördag kl. 8²² från Mariefred. Hvardagar kl. 6³⁰ samt Söndag, Måndag kl. 5²² från Sundsvik anl. Löfsta. Söndag, Måndag, Onsdag och Fredag kl. 5²². Till Löfsta och Sundsvik Söndag, Tisdag, Torsdag och Lördag. Räfsnäs anlöpes Onsdagar.

Turistresor.

Från Stockholm Söndagar kl. 9³⁰ anlöpande Sandviken och Horn och kl. 10⁰⁰ **direkt.** Tisd., Torsd. och Lörd. kl. 10⁰⁰. Från Mariefred hvardagar kl. 4³⁰. Söndagar kl. 6⁰⁰ och 5³⁰ direkt samt kl. 5⁰⁰ anl. Horn och Sandviken.

OBS.! Tisd. anl. Sandviken, Torsd. anl. Horn, Lörd. anl. Sandviken och Horn.

Telefon till Fartygen 1460.

NILS ELIASSON, Köttorget 8. Allm. Tel. 1253. Rikstel. 1469.

346 Till Strengnäs—Eskilstuna—(via Mälarebaden) Köping.

Anlöpande **Stallarholmen** och **Kvicksund.**

Ångf. **VÄSTMANLAND** afgår:

Från Stockholm Tisdag, Torsd. och Sönd. kl. **7⁰⁰.**
Från Köping Månd., Onsd. och Fred. kl. 8¹⁵.

OBS.! Gods till stationer å Köping—Uttersbergs järnväg omlastas kostnadsfritt i Köping.

Vid aflämnandet af gods torde medtagas 3 konossement med utsatta **bruttovikter.**

Tilläggsplats: **Riddarholmen.** Rikstel. 1125.

(Forts.)

Till Strengnäs—Eskilstuna—
(via Mälarebaden)
Kungsör—Arboga

Anlöpande **Stallarholmen** och **Kvicksund**.

Ångf. **MARIA I** och **PRINS CARL** afgår alternerande:

Från Stockholm: Månd., Onsd. och Fred, 7^{00} samt Sönd. Tisd. och Torsd. kl. $11^{\underline{00}}$.

Från Arboga: Tisd., Torsd. kl. 8^{00} samt Månd., Onsd., Fred. och Lörd. kl. $8^{\underline{45}}$.

Vid aflämnandet af gods torde medtagas 3 konossement med utsatta **bruttovikter**.

Tilläggsplats: **Riddarholmen.** Rikstel. 1125.

Vidare meddelar

Stockholms Transport- & Bogserings A.-B. Riks 6235. Allm. 3844.

Till Strömsholms Kanal, Hallstahammar, Surahammar, Virsbo, Fagersta, Smedjebacken m. fl. kanalstationer.

Från Stockholm (Riddarholmen):	Återvända från Smedjebacken:
STIG Månd. kl 4^{30} e m.	Onsd. kl. 1^{30} e. m.
TOMTE-MATTS Onsd. kl. 4^{30} e. m.	Fred. kl. 1^{30} e. m.
PIUS Fred. kl. 4^{30} e. m.	Månd. kl. 1^{30} e. m.

OBS.! Ångfart. STIG och TOMTE-MATTS medtaga icke passagerare.

Obs.! Å godsfraktsedlar skall **bruttovikt** vara angifven.

Rikstelefon till båtarne 1125.

Vidare meddelar

Stockholms Transport- & Bogserings-A.-B. Riks 6235. Allm. 3844.

Mälaren och Hjälmaren.

348. Stockholm (Riddarh.)—Örebro

ÖREBRO I, Kapt. A. W. Sjögren. **ÖREBRO II**, Kapt. A. Roberg. **ÖREBRO III**, Kapt. F. O. Ringvall.

under Juni, Juli och Augusti måuader 1912 alternerande:

	Juni, Juli och Augusti		
	Örebro I	Örebro III	Örebre II
	Månd., Torsd.	Onsd., Lörd.	Tisd., Fred.
Från **Stockholm**	kl. $8^{\underline{00}}$	kl. $8^{\underline{00}}$	kl. $8^{\underline{00}}$
	Tisd., Fred.	Torsd., Sönd.	Onsd., Lörd.
Passerar **Kungsör**	kl. $2^{\underline{45}}$	kl. $2^{\underline{45}}$	kl. $3^{\underline{30}}$
» **Grafudden**	» $3^{\underline{30}}$	» $3^{\underline{30}}$	» $4^{\underline{30}}$
» **Notholmen**	» 6^{30}	» 6^{30}	» 7^{45}
» **Läppe**	—	—	» 9^{15}
» **Björksundet**	» 8^{30}	» 8^{30}	» 10^{45}
Inträffar i **Örebro**	» 10^{30}	» 10^{30}	» 12^{45}

	Juni, Juli	T. o. m. 14 Aug.	Juni, Juli	T. o. m. 14 Aug.	Juni, Juli, Aug.
	Örebro I		Örebro III		Örebro II
	Onsd., Lörd.	Onsd., Lörd.	Tisd., Fred.	Tisd., Fred.	Månd. Torsd.
Från **Örebro**	kl. $6^{\underline{00}}$	kl. 5^{00}	kl. $6^{\underline{00}}$	kl. 5^{00}	kl. 12^{00}
Passerar **Björksundet**	» $7^{\underline{45}}$	» $6^{\underline{45}}$	» $7^{\underline{45}}$	» $6^{\underline{45}}$	» 2^{00}
» **Läppe**	—	—	—	—	» 3^{15}
» **Notholmen**	» $9^{\underline{15}}$	» $8^{\underline{30}}$	» $9^{\underline{15}}$	» $8^{\underline{50}}$	» 4^{45}
	Torsd., Sönd.		Onsd., Lörd.		
» **Grafudden**	kl. $12^{\underline{15}}$	» $11^{\underline{15}}$	kl. $12^{\underline{15}}$	» $11^{\underline{15}}$	» $7^{\underline{45}}$
		Torsd., Sönd.		Onsd., Lörd.	
» **Kungsör**	» $1^{\underline{15}}$	kl. $12^{\underline{15}}$	» $1^{\underline{15}}$	kl. $12^{\underline{15}}$	» $8^{\underline{30}}$
					Tisd., Fred.
Inträffar i **Stockholm**	» 8^{00}	» 7^{00}	» 8^{00}	» 7^{00}	kl. $4^{\underline{00}}$

(Forts.)

Underrättelser:

Ångf. **Örebro I** och **Örebro III** stå under sommarturerna på resorna **till Stockholm** i förbindelse med persontågen från Mjölby, Charlottenberg och Göteborg, som anlända till Örebro kl. 3^{01} och 5^{15} e. m., samt persontåg från Falun, Kopparberg, Linde och Nora, som ankomma kl. 1^{09} och 5^{52} e. m., och **Örebro II** med tåg från Töreboda och Motalabanan, som anlända kl. 8^{20} och 9^{48} f. m., samt tåg från Svartå kl. 7^{40} och 9^{33} f. m. och tåg från Krylbo och Norrland kl. 8^{29} och 11^{23} f. m. På resorna **från Stockholm** stå ångf. **Örebro I** och **Örebro III** i förbindelse med persontågen till Värmland och Göteborg kl. 11^{30} f. m. och 3^{07} samt tåg å Svartåbanan kl. 1^{56} och $6^{\underline{12}}$ e. m.; ångf. **Örebro II** med persontåg till Göteborg och Mjölby kl. 3^{07} samt tåg å Svartåbanan kl. 1^{56} och $6^{\underline{12}}$ e. m. Med tåg till Nora, Linde och Kopparberg, som afgå 4^{27} e. m. samt till Krylbo kl. $6^{\underline{27}}$ e. m., stå alla fartygen i förbindelse.

Passagerarnas bagage transporteras kostnadsfritt från fartyget till och från Örebro järnvägsstation.

Tur- och returbiljetter emellan Stockholm och Örebro, gällande å alla ångfartygen, säljas ombord.

Obs.! Under senare hälften af Augusti månad afgå ångf. Örebro I och Örebro III från Örebro kl. 4^{00} e. m.

Obs.! Allt fraktgods skall vara nere minst en timme före fartygets afgång. Gods, som ankommer senare, medtages följande dag.

Passagerareafgifterna från Stockholm äro:	Hytt	Akterel. Damsal.	För-sal.	Akter-däck.	För-däck.
Till Stallarholmen o. Strengnäs	2,75	2,25	2,—	1,75	1,50
» Sundbyholm	3,50	3,25	2,50	2,25	2,—
» Kvicksund	4,50	4,—	3,25	2,25	2,—
» Kungsör	5,—	4,—	3,25	2,75	2,50
» Grafudden	5,—	4,—	3,50	2,75	2,50
» Notholmen	5,—	4,50	3,75	2,75	2,50
» Läppe och Vinön	5,50	5,—	4,—	3,50	3,—
» Björksundet	6,-	5,—	4,25	3,50	3,—
» Essön	6,—	5,—	4,25	3,50	3,—
» Örebro	6,50	5,50	4,75	3,50	3,—

A.-B. NYMAN & SCHULTZ, Riddarh. 7. A. 2878. R. 1736

Stockholm—Odensbacken—Örebro

anlöpande **Kungsör, Grafudden, Notholmen** och **Hjälmarehamnar.**

Ångf. **GUSTAF LAGERBJELKE**

afgår från **Stockholm** Tisdagar kl. $6^{\underline{00}}$.

OBS.! Lastar Måndagar och Tisdagar.

Tilläggsplats: **Klara Strand.**

A.-B. NYMAN & SCHULTZ, R:h. 7. Allm. 2878. Riks 1736.

363. Ångfartygs-A.-B. Gamla Svartsjölandets ångare.
Stockholm—Nockeby.

Ångf. **IDUN** afgår Hvardagar:

från **Stockholm** kl. 7^{30}, 12^{00}, 3^{35}, $6^{\underline{00}}$ och $9^{\underline{00}}$ (lörd. kl. $9^{\underline{30}}$).

» Nockeby kl. 6^{15}, 8^{45}, 2^{30}, 4^{15} och $8^{\underline{00}}$.

Sön- och Helgdagar:

från Stockholm kl. 11^{00}, 3^{00}, $8^{\underline{00}}$ och $10^{\underline{00}}$.

» Nockeby kl. 9^{30}, 2^{00}, $7^{\underline{00}}$ och $9^{\underline{00}}$.

OBS.! Kungsholmstorg anlöpes.

Ångf. **Nya Svartsjölandet**

afgår från **Stockholm** hv. söckendag kl. 4^{00} anlöpande Herrhamn, Tappström, Lullehof, Hagaberg, Stjernäs, Thureholm, Stockby, Stenhamra, Nora, Kungsberga, Slut.

Sön- och Helgdagar:

Från Stockholm kl. 9^{00}, återvänder på e. m.

Allm. Tel. till fartyget **18283.**

Stockholm—Nockeby—Berghamn (Hesselby villastad)—Lennartsnäs.

Hvardagar från Stockolm:	Hvardagar från Berghamn:
9^{30} ångf. VALBORG.	6^{30} ångf. VALBORG.
11^{15}* » SÄBYHOLM.	7^{20} » HILLERSJÖ.
3^{30} » VALBORG (forts. t. Lennartsnäs).	11^{00} » VALBORG.
$6^{\underline{00}}$* » IDUN.	2^{45} » SÄBYHOLM (via Skå-Edeby).
$7^{\underline{15}}$* » HILLERSJÖ.	$7^{\underline{30}}$* » IDUN.
Sön- o. Helgd. fr. Stockholm:	**Sön- o. Helgd. fr. Berghamn:**
8^{45} ångf. HILLERSJÖ direkt.	7^{00} ångf. VALBORG.
9^{30} » VALBORG (forts. t. Lennartsnäs).	11^{00} » SÄBYHOLM.
1^{00}* » SÄBYHOLM.	$7^{\underline{45}}$ » VALBORG.
$9^{\underline{30}}$ » VALBORG.	$9^{\underline{00}}$ » HILLERSJÖ direkt.

* Kungsholmstorg anlöpes.

(Forts.)

Stockholm—Nockeby—Hillersjö—Svartsjö.

Hvardagar från Stockholm:	Hvardagar från Svartsjö:
11^{00} ångf. HILLERSJÖ.	6^{00} ångf. NYA HILLERSJÖ.
3^{15} » NYA HILLERSJÖ.	3^{00} » HILLERSJÖ.
$6^{\underline{00}}$ » IDUN (båtbyte vid Berghamn).	$6^{\underline{15}}$ » NYA HILLERSJÖ (båtb. vid Berghamn).
Sön- o. Helgd. fr. Stockholm:	**Sön- o. Helgd. fr. Svartsjö:**
9^{15} ångf. NYA HILLERSJÖ.	6^{00} ångf. NYA HILLERSJÖ.
$8^{\underline{45}}$ » NYA HILLERSJÖ.	$6^{\underline{00}}$ » NYA HILLERSJÖ.

Sthlm-Nockeby-Fågelängen-Lunda

Ångf. **SÄBYHOLM** afgår Hvard. från **Stockholm** kl. 11^{5} till Kumla och Skå-Edeby; kl. 5^{15} till Fågelängen och Lunda;

Åter fr. Lunda kl. $5^{\underline{45}}$; fr. Kumla kl. 3^{00}.

Sön- och Helgdagar:

Fr. Stockholm kl. 9^{00} till Skå-Edeby och Fågelängen; kl. 1^{00} till Fågelängen och Lunda;

Åter fr. Fågelängen kl. 10^{30}; fr. Lunda kl. $7^{\underline{45}}$.

Stockholm—Ventholmen—Prestnibble—Ilända.

Ång. **HILLERSJÖ** afgår Hvardagar från **Stockholm** kl. $7^{\underline{15}}$; åter fr. Ilända kl. 6^{15}.

Söndagar fr. Ilända kl. 6^{00}; fr. Stockholm kl. $10^{\underline{15}}$.

Stocholm—Säbyholm.

Hvardagar:

från Stockholm:	från Säbyholm:
kl. 9^{30} **Valborg** (båtbyte vid Berghamn),	kl. $4^{\underline{00}}$ (via Löten—Tappström)
kl. 3^{00} **Ekolsund** (båtbyte vid Ormudden),	kl. 6^{15} (båtbyte vid Ormudden),
kl. 3^{30} **Gunhild** (via Tappström —Löten),	kl. 9^{15} (» » Berghamn),
kl. $6^{\underline{00}}$ **Idun** (båtbyte v. Berghamn).	kl. 5^{30} (» » »

Sön- och Helgdagar:

kl. 8^{45} **Hillersjö** (båtbyte vid Ormudden),	kl. $4^{\underline{00}}$ **Gunhild**,
kl. 9^{00} **Gunhild** (endast till **Löten**, icke Säbyholm),	kl. $7^{\underline{15}}$ (båtbyte vid Ormudden).
kl. $9^{\underline{00}}$ **Gunhild** (till **Säbyholm**).	

Stockholm—Eldgarn—Kalmarsand—Ekolsund

Ångaren **EKOLSUND** afgår:

från **Stockholm** hvardagar kl. 3^{00}. Återvänder **Ekolsund** kl. $3^{\underline{15}}$.

Sön- och Heldaggar:

Ångf. **HILLERSJÖ** fr. Stockholm kl. 8^{45} till Kalmarsand och **Hacksta-Råå**; åter fr. Hacksta-Råå kl. $6^{\underline{00}}$; fr. Kalmarsand kl. $7^{\underline{00}}$.

Allm. Telefon ttll ångf. Ekolsund 1058.

OBS.! Frakten betalas kontant vid godsets aflämnande ombord.

SALTSJÖN.

374. Stockholm—Brevik—Älfvik—Hustegaholm.

SOMMARTIDTABELL.

Ångfartygen **BREVIK, BREVIK II** och **ELFVIK** afgå fr. o. m. Fredagen den 24 Maj.

Hvardagar:

Från **Stockholm** 6^{15}*, 7^{30}*†, 10^{00}*, 11^{00}**†, 1^{00}, 3^{25}**†, 4^{30}*†, 5^{15}, $6^{\underline{15}}$**†. $8^{\underline{00}}$*, $10^{\underline{00}}$**† och $11^{\underline{30}}$.

Från **Brevik** 6^{50}*, 8^{00}**, 9^{00}*, 10^{30}, 1^{00}**, 3^{00}*, 4^{00}, 5^{15}**, $6^{\underline{00}}$, $7^{\underline{00}}$*. $9^{\underline{00}}$** och $10^{\underline{00}}$*.

Från **Hustegaholm** 7^{25}**, 8^{20}*, 12^{30}**, 4^{30}**, $6^{\underline{30}}$* och $8^{\underline{30}}$**.

Sön- och helgdagar:

Från **Stockholm** 9^{00}*†. 11^{00}**†, 1^{00}, 3^{25}**†, 4^{30}*, 5^{15}, $6^{\underline{15}}$*, $8^{\underline{00}}$*, $10^{\underline{30}}$**† och $11^{\underline{30}}$.

Från **Brevik** 8^{00}**, 10^{30}, 1^{00}**, 3^{00}*, 4^{00}, 5^{15}*, $6^{\underline{00}}$, $7^{\underline{00}}$*, $9^{\underline{00}}$* och $10^{\underline{00}}$**.

Från **Hustegaholm** 7^{25}**, 12^{30}**, 2^{30}* och $9^{\underline{20}}$**.

OBS.! * Ångfart. **Brevik II**, ** **Elfvik**, öfriga turer **Brevik**. † Turen utsträckes till Hustegaholm.

OBS.! Tilläggsplats: Strandvägen (midt för Artillerigatan).

59. Göteborg—Särö.
Tidatbell gällande 1 Juni—31 Aug. 1912.

Göteborg—Särö J., spårv. 1,435. — Söckendagar

Km.	Afgift fr. Göteborg i lokaltrafik Enkel tur II	III	Station	Pt. 1 III	St. 3 III	Pt. 5 III	Pt. 7 III	Gt. 9 III	Pt. A III (Går endast lördagar.)	E 11 II	St 13 III	Pt. 15 III	St. 17 II III	Pt. 19 III	St. 21 III	Pt. 23 III	Pt. 25 III
			Fr. S:s Göteborg	7^{10}	8^{12}	9^{35}	11^{00}	12^{45}	1^{45}	2^{30}	3^{15}	3^{30}	5^{30}	5^{40}	$7^{\underline{35}}$	$7^{\underline{45}}$	$9^{\underline{30}}$
2	0,30	0,20	» *Frölundaborg*	×	|	×	|	×	×	|	|	×	|	×	|	×	×
3	0,30	0,20	» *Högsbo*	|	|	|	|	×	|	|	|	|	|	|	|	×	|
4	0,30	0,20	» Järnbrott	7^{20}	|	9^{45}	11^{07}	12^{58}	1^{54}	|	|	3^{39}	|	5^{49}	|	$7^{\underline{56}}$	$9^{\underline{39}}$
7	0,50	0,35	» *Askim*	×	|	×	×	×	×	|	|	×	|	×	|	×	×
8	0,50	0,35	» *Hofås*	×	|	×	×	×	×	|	p	×	|	×	|	×	×
9,5	0,50	0,35	» *Järkholmen*	×	|	×	|	×	×	|	|	×	|	×	|	×	×
11	0,65	0,45	» *Brottskär*	×	|	×	×	×	×	|	|	×	|	×	|	×	×
11,5	0,65	0,45	» *Amundön*	×	|	×	×	×	×	|	|	×	|	×	|	×	×
13	0,80	0,55	» Billdal	7^{38}	8^{30}	10^{03}	11^{26}	1^{39}	2^{12}	a	3^{33}	3^{59}	5^{47}	$6^{\underline{09}}$	$7^{\underline{52}}$	$8^{\underline{16}}$	$9^{\underline{59}}$
16	0,80	0,55	» *Heden*	Ank.	×	Ank.	×	×	Ank.	|	×	Ank.	×	Ank.	×	Ank.	×
17,5	0,95	0,65	» *Sandlyckan*	...	|	...	|	×	...	|	×	...	×	...	×	...	|
19	0,95	0,65	» *Kullavik*	...	×	...	×	×	...	a	×	...	×	...	×	...	×
20	0,95	0,65	» *Malevik*	...	×	...	×	×	...	|	×	...	×	...	×	...	×
22	0,10	0,75	» *Budskär*	...	×	...	×	×	...	|	×	...	×	...	×	...	×
23	0,10	0,75	» Släp	...	8^{51}	...	11^{49}	2^{24}	...	3^{05}	3^{56}	...	$6^{\underline{10}}$	...	$8^{\underline{15}}$	...	$10^{\underline{21}}$
23,5	—	—	» *Munkekullen*	...	×	...	×	|	...	a	×	...	×	...	×	...	×
24	1,10	0,75	Till Särö	...	8^{56}	...	11^{54}	2^{27}	...	3^{10}	4^{01}	...	$6^{\underline{15}}$	...	$8^{\underline{20}}$	...	$10^{\underline{26}}$

Göteborg—Särö — Sön och Helgdagar

Station	Pt. 27 III	Pt. 29 III	St. 31 III	Pt. 33 III	St. 35 II III	Pt. 37 III	Pt. 39 III	St. 41 II III	Pt. 43 III	Pt. 45 III	Pt. 47 III	Pt. 49 III	Pt. 51 II III	Pt. 53 III	Pt. 55 III
Fr. S:s Göteborg	8^{00}	8^{50}	10^{00}	10^{36}	11^{30}	12^{15}	1^{00}	3^{25}	3^{40}	5^{15}	$7^{\underline{40}}$	$8^{\underline{01}}$	$9^{\underline{20}}$	$9^{\underline{41}}$	$11^{\underline{00}}$
» *Frölundaborg*	|	×	|	×	|	×	×	|	×	×	|	×	|	|	×
» *Högsbo*	|	|	|	|	|	|	|	|	|	|	|	|	|	×	|
» Järnbrott	8^{07}	8^{59}	|	10^{45}	|	12^{24}	1^{09}	|	3^{49}	5^{24}	|	$8^{\underline{11}}$	|	$9^{\underline{51}}$	$11^{\underline{09}}$
» *Askim*	×	×	|	×	|	×	×	|	×	×	p	×	|	×	×
» *Hofås*	×	×	×	×	|	×	×	|	×	×	|	×	p	×	×
» *Järkholmen*	|	×	|	×	|	×	×	|	×	×	|	×	|	×	×
» *Brottskär*	|	×	|	×	|	×	×	|	×	×	|	×	|	×	×
» *Amundön*	|	×	|	×	|	×	×	|	×	×	|	×	|	×	×
» Billdal	8^{22}	9^{19}	10^{19}	11^{05}	11^{47}	12^{44}	1^{30}	3^{42}	4^{09}	5^{45}	$7^{\underline{59}}$	$8^{\underline{31}}$	$9^{\underline{39}}$	$10^{\underline{11}}$	$11^{\underline{30}}$
» *Heden*	×	Ank.	×	Ank.	×	Ank.	×	×	Ank.	×	×	Ank.	×	Ank.	×
» *Sandlyckan*	|	...	|	...	×	...	|	|	...	|	×	...	|	...	|
» *Kullavik*	×	...	×	...	×	...	×	×	...	×	×	...	×	...	×
» *Malevik*	×	...	×	...	×	...	×	×	...	×	×	...	×	...	×
» *Budskär*	×	...	×	...	×	...	×	×	...	×	×	...	×	...	×
» Släp	8^{45}	...	10^{42}	...	12^{10}	...	1^{53}	4^{05}	...	$6^{\underline{08}}$	$8^{\underline{22}}$	...	$10^{\underline{02}}$	...	$11^{\underline{53}}$
» *Munkekullen*	|	...	|	...	|	...	|	|	...	|	|	...	|	...	|
Till Särö	8^{48}	...	10^{45}	...	12^{13}	...	1^{56}	4^{08}	...	$6^{\underline{11}}$	$8^{\underline{25}}$	...	$10^{\underline{05}}$	...	$11^{\underline{56}}$

Särö—Göteborg.
Tidtabell gällande 1 Juni—31 Aug. 1912.

Göteborg—Särö J., spårv. 1,435. — Söckendagar

Km.	Afgift fr. Särö i lokaltrafik Enkel tur II	III	Station	Pt. 2 III	Pt. 4 III	St. 6 II III	E. 8 II	Pt. 10 III	Pt. 12 III	Pt. 14 III	Gt. 16 III	St. 18 III	Pt. 20 III	Pt. 22 III	St. 24 III	Pt. 26 III
			Fr. Särö	6^{27}	...	8^{00}	9^{13}	...	12^{10}	...	3^{30}	$6^{\underline{04}}$	...	...	$8^{\underline{30}}$	$10^{\underline{40}}$
0,5	—	—	» *Munkekullen*	×	...	×	p	...	×	...	|	×	...	...	×	×
1	0,30	0,20	» Släp	6^{33}	...	8^{06}	9^{18}	...	12^{16}	...	3^{36}	$6^{\underline{10}}$	...	...	$8^{\underline{36}}$	$10^{\underline{45}}$
2	0,35	0,25	» *Budskär*	×	...	×	|	...	×	...	×	×	...	...	×	×
4	0,35	0,25	» *Malevik*	×	...	×	|	...	×	...	×	×	...	...	×	×
5	0,35	0,25	» *Kullavik*	×6^{43}	...	×8^{16}	p	...	×12^{26}	...	×4^{10}	×$6^{\underline{20}}$	...	...	×$8^{\underline{46}}$	×$10^{\underline{54}}$
6,5	0,?5	0,25	» *Sandlyckan*	×	...	×	|	...	|	...	|	|	...	...	×	|
8	0,50	0,35	» *Heden*	×	...	×	|	...	×	...	×	×	...	...	×	×
11	0,65	0,45	» Billdal	6^{58}	7^{55}	8^{31}	|	10^{17}	12^{38}	4^{05}	4^{26}	$6^{\underline{32}}$	$6^{\underline{46}}$	$8^{\underline{23}}$	$9^{\underline{00}}$	$11^{\underline{05}}$
12,5	0,80	0,55	» *Amundön*	×	×	|	|	×	|	|	×	|	×	×	|	×
13	0,80	0,55	» *Brottskär*	×	×	|	|	×	×	|	×	|	×	×	|	×
14,5	0,80	0,55	» *Järkholmen*	×	×	|	|	×	|	|	×	|	×	×	|	×
16	0,80	0,55	» *Hofås*	×	×	|	|	×	×	×	×	|	×	×	×	×
17	0,95	0,65	» *Askim*	×7^{16}	×8^{13}	|	|	×10^{33}	×12^{54}	×4^{18}	×4^{48}	|	×$7^{\underline{02}}$	×$8^{\underline{41}}$	|	×$11^{\underline{21}}$
20	0,95	0,65	» Järnbrott	7^{20}	8^{18}	|	|	10^{37}	12^{58}	|	4^{54}	|	$7^{\underline{06}}$	$8^{\underline{45}}$	|	$11^{\underline{25}}$
21	1,10	0,75	» *Högsbo*	×	|	|	|	|	|	|	|	|	×	|	|	|
22	1,10	0,75	» *Frölundaborg*	×	×	|	|	×	|	×	|	|	×	×	|	×
24	1,10	0,75	Till S:s Göteborg	7^{30}	8^{26}	8^{48}	9^{50}	10^{45}	1^{04}	4^{28}	5^{00}	$6^{\underline{51}}$	$7^{\underline{16}}$	$8^{\underline{53}}$	$9^{\underline{12}}$	$11^{\underline{33}}$

Särö—Göteborg — Sön- och Helgdagar

Station	Pt. 28 III	Pt. 30 III	St. 32 II III	Pt. 34 III	Pt. 36 III	Pt. 38 III	St. 40 II III	Pt. 42 III	Pt. 44 III	Pt. 46 III	St. 48 II III	Pt. 50 III	St. 52 II III	Pt. 54 III	Pt. 56 III
Fr. Särö	7^{55}	...	9^{53}	...	11^{21}	...	2^{06}	...	5^{18}	$6^{\underline{30}}$	$7^{\underline{30}}$	...	$9^{\underline{10}}$	...	$11^{\underline{03}}$
» *Munkekullen*	|	...	|	...	|	...	|	...	|	|	|	...	|	...	|
» Släp	7^{59}	...	9^{56}	...	11^{24}	...	2^{09}	...	5^{22}	$6^{\underline{34}}$	$7^{\underline{34}}$	...	$9^{\underline{14}}$	...	$11^{\underline{07}}$
» *Budskär*	×	...	×	...	×	...	×	...	×	|	×	...	×	...	×
» *Malevik*	×	...	×	...	×	...	×	...	×	|	×	...	×	...	×
» *Kullavik*	×8^{09}	...	×10^{05}	...	×11^{34}	...	×2^{19}	...	×5^{32}	|	×$7^{\underline{44}}$	...	×$9^{\underline{25}}$	...	×$11^{\underline{17}}$
» *Sandlyckan*	|	...	×	...	|	...	|	...	|	|	×	...	|	...	|
» *Heden*	×	...	×	...	×	...	×	...	×	|	×	...	×	...	×
» Billdal	8^{22}	9^{29}	10^{19}	11^{12}	11^{47}	2^{00}	2^{31}	4^{20}	5^{45}	$6^{\underline{49}}$	$7^{\underline{59}}$	$8^{\underline{40}}$	$9^{\underline{39}}$	$10^{\underline{19}}$	$11^{\underline{30}}$
» *Amundön*	|	×	|	×	|	×	|	×	|	×	|	×	|	×	×
» *Brottskär*	×	×	|	×	|	×	|	×	|	×	|	×	|	×	×
» *Järkholmen*	|	×	|	×	|	×	|	×	|	×	|	×	|	×	×
» *Hofås*	×	×	|	×	×	×	×	×	×	×	|	×	|	×	×
» *Askim*	×8^{36}	×9^{45}	|	×11^{30}	×12^{00}	×2^{16}	|	×4^{36}	×5^{57}	×$7^{\underline{07}}$	|	×$8^{\underline{59}}$	|	×$10^{\underline{39}}$	×$11^{\underline{48}}$
» Järnbrott	8^{40}	9^{49}	|	11^{36}	12^{04}	2^{20}	|	4^{40}	$6^{\underline{01}}$	$7^{\underline{11}}$	|	$9^{\underline{03}}$	|	$10^{\underline{43}}$	$11^{\underline{52}}$
» *Högsbo*	|	×	|	|	|	|	|	|	|	|	|	|	|	×	|
» *Frölundaborg*	|	×	|	×	|	×	|	|	|	×	|	|	|	×	|
Till S:s Göteborg	8^{46}	9^{59}	10^{36}	11^{44}	12^{10}	2^{28}	2^{50}	4^{46}	$6^{\underline{07}}$	$7^{\underline{19}}$	$8^{\underline{16}}$	$9^{\underline{09}}$	$9^{\underline{56}}$	$10^{\underline{53}}$	$11^{\underline{58}}$

Till tåg n:r 23 gälla icke års- eller månadsbiljetter.

384.

Till **Vaxholm** (dir.), **Ytterby, Östanå, Västra Lagnö Hafsbad,** och **Östra Lagnö,**

anlöpande **Linanäs, Vadholma, Laggars** och mellanliggande bryggor å Ljusterö,

afgår ångf. **ÖSTANÅ I**

Söckendagar kl. 3¹⁵ e. m.; återvänder kl. 5⁴⁵ f. m.

Till **Vaxholm** (dir.) **Ytterbystrand, Östanå** och **Bergshamra,**

anlöpande bryggor å fastlandet (ej Bammarboda och Björnhufvud)

afgår Ångf. **ÖSTANÅ II**

Söckendagar kl. 3²⁰ e. m.: återv. 5¹⁰.

Till **Vaxholm** (direkt), **Stegesund, Östanå** och **Spillersboda,**

anlöpande **Bammarboda, Björnhufvud, Hemmarö, Högmarsö, Solö, Grofstanäs** och **Svartnö**

afgår ångfartyget **ÖSTANÅ III**

Söckendagar kl.. 3⁰⁵ e. m.: återv. 4⁴⁵ f. m.

OBS.! Söndagsturerna annonseras Fredagar och Lördagar bland lustresor.

All frakt betalas kontant vid godsets aflemnande ombord. Fraktgods emottages ej Lördagar från Stockholm, öfriga dagar ej senare än en timme före afgång.

Sommarturer från 1 Juni 1912.

386. **Stockholm—(Tynningö—Lagnö)—Vermdö.**

Ångfin **TOR** afgår från Karl XII:s torg och Nybron t. v.

Från Stockholm till Värmdön

Helgdagar:

Kl. 9²⁰*, 9²⁰, 11⁰⁰, 9²², 9³⁰, 9³⁵*,

Hvardagar:

Kl. 11⁰⁰, 3²⁰*, 4⁰⁵, 5²⁰, 7³⁰, dessutom Lördagar kl. 10²².

Från Värmdön till Stockholm.

Helgdagar:

Kl. 6³⁰*, 6⁴⁵, 8⁰⁰, 7¹⁵, 7²⁰, 7¹⁵*;

Hrardagar:

Kl. 6²⁵, 6⁴⁵, 7²⁵*, 1⁰⁰, 4⁶⁰, 6⁵² dessutom Måndagar kl. 5¹⁵.

*) Till och från Nybron. **Vidare genom turlistor ombord.**

Allm. Tel. 42 35, 23 20*.

Alla fraktafgifter betalas kontant af godsafsändaren.

Stockholm—Värmdö.

Hasseludden—Kummelnäs—Tegelön—Velamsund—Långsunda.

Afgå Ångf. **VERMDÖ II** och **VERMDÖ III** från Karl XII:s torg.

Lust- och Rundresor genom den **vackraste** delen af Stockholms skärgård alla dagar.

Turistbiljettpris **1 kr.**, **hälften för barn.**

Från Stockholm.	**Till Stockholm.**
Helgdagar:	**Helgdagar:**
9⁰⁰ till Kummelnäs inre tillsv.	6⁴⁵ (från Långsunda).
9³⁰ till Långsunda.	12⁰⁰ från Långsunda.
2⁰⁰ till Långsunda.	8²⁰ från Långsunda.
10²² till Långsunda.	9²⁰ från Kummelnäs inre.
Helgfria dagar:	**Helgfria dagar:**
12⁰⁰ till Koviksudde.	6⁵⁵ från Anneb.
3³⁰ till Anneb.	7⁵⁰ från Långsunda.
4³⁰ till Långsunda.	2³⁰ från Koviksudde.
5²⁰ till Koviksudde pr Torbåt.	6²⁵ från Tisdagsholmen.
7⁴⁵ till Långsunda.	8¹⁰ från Långsunda.
10²² till Långsunda.	

Skärgårdsturer alla Sön- och Helgdagar med ångf. **VERMDÖ III kl. 11³²** och **kl. 4⁰⁰** från **Nybron.** God restauration ombord. Kl. 3²² billighetsresa.

Turlistor tillhandahållas ombord.

OBS.! Fraktafgifter betalas kontant af godsafsändaren.

Allm. Tel. **9 82.**

Sommarturer.

387. Stockholm—Tollare—Ulfvik—Gustafsberg.

Från Stockholm (Gustaf III:s staty):

Till **Gustafsberg:** Hvardagar kl. 8⁰⁰, 11⁰⁰□, 2¹⁵, 3⁰⁵⊙ 3³⁰⊡, 4¹⁵□, 5¹⁵, 6²⁰, 7²⁰, 8³⁰, 10¹⁵. Sön- och helgdagar kl. 9⁰⁰, 10⁰⁰, 11⁰⁰□, 12³⁰⊙, 1³⁰, 4¹⁵□✕, 6¹⁵, 10²², 11¹⁵.

» **Ulfvik:** Hvard. kl. 11¹⁰.

» **Tollare:** Sön- och helgdagar kl. 8⁴⁵.

Till **Stockholm**

Från **Gustafsberg:** Hvardagar kl. 5⁴⁵, 6⁵⁰, 7⁰⁰, 7⁴⁰), 8⁰⁵, 10⁰⁰, 2⁰⁰□. 4¹⁵, 5¹⁵, 6²⁰, 8³⁰. Sön- och helgdagar kl. 6³⁰, 8⁰⁰, 11¹⁵, 1³⁰□, 4⁰⁰□, 6²⁰), 8²², 9⁰⁰.

» **Ulfvik:** Hvard. kl. 1⁰⁰.

» **Tollare:** Sön- och Helgdagar kl. 8⁴⁰, 9³⁰.

□ Anlöp. Saltsjöbaden.) Anlöp. Kilsviken. ⊙ Anlöp. Saltsjöbaden och Kilsviken. ⊡ Båtbyte vid Skogsö för passagerare till Gustafsvik, Kilsviken och Ulfvik. ✕ Båtbyte vid Saltsjöbaden för passagerare till Gustafsberg.

OBS. Östervik, Johannesberg, Östra Stäket och Lilla Lännersta anlöpas icke på sön- och helgdagar.

OBS. Tyngre och skrymmande gods till mellanliggande stationer medtagas endast på **11⁰⁰**- och **11¹⁰**-turen från samt på **1⁰⁰**- och **2**-turen till Stockholm.

OBS. Om tilläggning vid brygga önskas, skall därom tydlig signal i god tid gifvas, samt, då ångfartygen föra tända lanternor, tilläggssignalen ske medelst svängande eldsken.

OBS. Passagerare uppmanas att vid landstigningen hvar och en för sig aflämna biljett.

Stockholm—Saltsjöbaden.

Från **Stockholm** (Gustaf III:s staty):

Hvardagar kl. 11⁰⁰, 3⁰⁰, 4¹⁵. Sön- och helgdagar kl. 11⁰⁰, 12³⁰, 2⁰⁰, 4¹⁵.

Från **Saltsjöbaden:**

Hvardagar kl. 2³⁰, 4³⁰□, 5⁴⁵⊙. Sön- och helgdagar kl. 2⁰⁰, 4³⁰, 5⁴⁵), 7²².

□ Båtbyte vid Bo. ⊙ Via Gustafsberg och båtbyte därstädes.) Via Gustafsberg.

OBS.! Enligt ofvanstående turlista kan **rundresa** göras från Stockholm **Hvardagar på 11-turen: Antingen** 1 tim. uppehåll i Gustafsberg och 2 eller 3¼ tim. i Saltsjöbaden **eller** endast i Saltsjöbaden 2, 4 eller 5 tim. uppehåll.

På 3⁰⁵-turen: **Antingen** 1¼ tim. uppehåll i Saltsjöbaden och vid återfärden båtbyte i Gustafsberg 6²⁰ **eller** omedelbar återfärd med båtbyte vid Bo 4⁴⁵.

På 4¹⁵-turen: Omedelbar återfärd och båtbyte vid Gustafsberg 6³⁰.

Ankomsttider till Stockholm kl. 4⁰⁰, 6²² och 8¹⁵.

390.

Sthlm, dir. Dalarö, Björkösund, Utö.

Ångf. **SÖDERTÖRN** afgår

Från **Stockholm** Hvard. kl. 3³⁰.

» Utö Hvard. kl. 6¹⁰.

» Dalarö till Stockholm Hvard. kl. 7¹⁰.

Obs.! Söndagar från Sthlm kl. 9¹⁵. Från Utö kl. 6²². Från Dalarö kl. 7²².

Riks i Sthlm 9³⁰—3¹⁵ **13 92.**

Stockholm—Saltsjöbaden—Ekholmen—Fridhem—Fagerudd—Brevik—Elgholmen—Rosenön—Dalarö—Hesselmora—Björnholmen—Muskö—Söderby—Häringe.

Ångf. **DALARÖSTRÖM** hvardagar:

Från **Stockholm** 2¹⁵, anslut. 3-tåget i Saltsjöbaden.
Från **Muskö** 4⁴⁵. Från **Dalarö** 6⁷⁰.

OBS.! Saltsjöbaden anlöpes endast på resor **från** Sthlm. Hesselmora anlöpes Fredagar till och från Sthlm. Söderby och Häringe Onsdagar från Stockholm.

Riks i Sthlm 9³⁰ 2⁰⁰ **13 92.**

Sthlm (järnväg)—Saltsjöbad.—Dalarö.

En half tim. järnv. och en timmes sjöväg anlöp. **Ekholmen** och **Brevik**

Ångf. **EXPRESS** (till Vaxviken) kl. 4³⁵

Hvardagar:

Från Stadsgården 10⁰⁰, 4⁰⁰ och 8²⁰.
» Dalarö 7⁵⁰, 11⁶⁰ och 6⁵⁰.

Söndagar:

Från Stadsgården 10⁰⁰, 1⁰⁰ och 8²⁰.
» Dalarö 11⁶⁰ och 6⁵⁰.

Riks Saltsjöbaden 4 21.

Stockholm— (järnväg) Saltsjöbaden—Dalarö—(Hotellbryggan) Hesselmora

anlöp. mellanl. bryggor.

Ång. DALARÖ 26 maj—2 Sept.

Hvardagar:

Bantåg från **Stadsgården** kl. 9⁰⁰ f. m., 5⁰⁰ e. m.
Från **Saltsjöbaden** kl. 9³⁵ och 5³⁵,
» **Dalarö** kl. 6¹⁵ och 2¹⁵,
» **Hesselmora** kl. 5²² f. m.

Under tiden 26 Maj—1 Sept. utsträckas turerna Helgdagar till **Björnholmen** och **Muskö** med afgång från Muskö 5³⁰ e. m.

Rikstel. Saltsjöbaden 4 21.

392. Stallmästaregården—Ulriksdals allé

anlöpande Haga, Bergianska trädgården m. fl. ställen afgår

ångslupen **ULRIKSDAL.**

Söckendagar:

från Stallmästaregården kl. 8³⁰, 9³⁰, 10³⁰, 3³⁰, 4³⁰, 5³⁰, 6²⁰, 7³⁰, 8²⁰, 9²⁰*.
» Ulriksdals alle kl. 8⁰⁰, 9⁰⁰, 10⁰⁰, 3⁰⁰, 4⁰⁰, 5⁰⁰, 6²², 7²², 8⁰⁰, 9²²*.

Dessutom Lördagar:

från Stallmästaregården kl. 12³⁰ och från Ulriksdals alle 12⁰⁰

Sön- och helgdagar:

från Stallmästaregården hvarje half timma fr. 9³⁰ t. o. m. 10²².
» Ulriksdals alle hvarje hel timma fr. kl. 9⁰⁰, t. o. m. 10²².

393. Till Nackanäs!

Ångslup afgår från Barnängsbryggan heltimmar (utom kl. 1⁰⁰ Söndagar och kl. 1⁰⁰ och 2⁰⁰ Hvardagar). Från Nackanäs halftimmar. Använd ½-timsbåt från Räntmästaretrappan (Slussen) eller ¼-timsbåt från Grefbron till Tegelviken eller spårvagn till Tegelviksgatan (Katrinalinjen). Ångsl. kvarligger 10 min. öfver den bestämda afgångstiden från Barnängsbryggan för inväntande af passagerare med Tegelviksbåt.

GÖTEBORG NORRUT.

397.

Från och med den 25 juni 1912.

Göteborg—Marstrand.

Ångarne MARSTRAND, LYSEKIL, S:T ERIK, ALBREKTSUND, VESTKUSTEN och **INLAND.**

Från **Göteborg:**	Från **Marstrand:**
Söndag kl. 8⁰⁰ S:t Erik.	Söndag kl. 7¹⁵ Lysekil.
» 10⁰⁰ Marstrand.	» 6²⁰ Lysekil.
» 12⁰⁰ Lysekil.	» 7¹⁵ Marstrand.
» 8²⁰ Lysekil.	» 8²⁰ S:t Erik.
Måndag » 9⁰⁰ S:t Erik.	Under Augusti går S. E. kl. 7²²
» 10⁰⁰ Marstrand.	Måndag » 7¹⁵ Lysekil.
» 2¹⁵ Vestkusten.	» 9¹⁵ Vestkusten.
» 5¹⁰ Albrekts. (I)	» 10³⁰ Inland.
Tisdag » 8³⁰ Vestkusten.	» 12⁴⁵ Albrektsund.
» 10⁰⁰ Lysekil.	» 5³⁰ Vestkusten
» 2¹⁵ Inland (A)	Tisdag » 7¹⁵ Albrekts. (I)
» 5¹⁰ Marstr. (S E)	» 10³⁰ S:t Erik.
Onsdag » 8³⁰ Inland.	» 12⁴⁵ Marstrand.
» 10⁰⁰ Albrektsund.	» 5³⁰ Inland (A)
» 2¹⁵ S. E. el. V.	Onsdag » 7¹⁵ Marstr. (S E)
» 5¹⁰ Lysekil (V)	» 10³⁰ Vestkusten.
Torsdag » 9⁰⁰ S:t Erik.	» 12⁴⁵ Lysekil.
» 10⁰⁰ Marstrand.	» 5³⁰ S. E. el. V.
» 2¹⁵ Lysekil (V)	Torsdag » 7¹⁵ Lysekil (V)
» 5¹⁰ Albrektsund.	» 10³⁰ Inland.
Fredag » 8³⁰ Vestkusten.	» 12⁴⁵ Albrektsund.
» 10⁰⁰ Lysekil.	» 5³⁰ Lysekil (V)
» 1³⁰ Inland.	Fredag » 7¹⁵ Albrektsund.
» 2¹⁵ Albrektsund.	» 10³⁰ S:t Erik.
» 5¹⁰ Marstrand.	» 12⁴⁵ Marstrand.
Lördag » 8³⁰ S:t Erik.	» 5³⁰ Albrektsund.
» 10⁰⁰ Albrektsund.	Lördag » 7¹⁵ Marstrand.
» 1⁰⁰ Inland.	» 8⁰⁰ Inland.
» 2¹⁵ Marstrand.	» 10³⁰ Vestkusten.
» 3⁰⁰ Vestkusten.	» 12⁴⁵ Lysekil.
» 5¹⁰ Lysekil.	» 5³⁰ Marstrand.
	» 7²² S:t Erik.

Om naturhinder inträffar, afgår Lysekil från Göteborg Måndag morgon i st. f. Söndag afton.

Sjögång undvikes genom passerandet af Albrektsunds kanal.

Vidare meddelar Herr **Alexis Lundin, Göteborg,** Postgatan 2. Telefon 41 22.

(Forts.)

Göteborg—Stenungsund—Nösund.

Ångarne S:t **ERIK** och **INLAND.**

Från **Göteborg:**	Från **Stenungsund:**
Söndag kl. 10⁰⁰ Marstrand.	Söndag kl. 5¹⁵ Marstrand.
Måndag » 9⁰⁰ S:t Erik.	Måndag » 8⁰⁰ Inland.
Torsdag » 9⁰⁰ S:t Erik.	Tisdag » 8¹⁵ S:t Erik.
Lördag » 1⁰⁰ Inland.	Fredag » 8¹⁵ S:t Erik.
	Lördag » 5²² Inland.

Marstrand, Djupvik och **Låka** anlöpes alla resor.
Käkenäs anlöpes af Inland alla resor.
Källsnäs anlöpes lördag.

Till **Nösund:**	Från **Nösund:**
Måndag kl. 9⁰⁰ S:t Erik	Måndag kl. 6¹⁵ Inland
Torsdag » 9⁰⁰ S:t Erik	Tisdag » 6¹⁵ S:t Erik
Lördag » 1⁰⁰ Inland	Fredag » 6¹⁵ S:t Erik

Skopesund anlöpes alla resor.
Stenungsön och **Rossön** anlöpes af S:t Erik.
Askerön anlöpes af S:t Erik Fred. och Igland båda resorna.
Hästudden anlöpes Tisdag, Torsdag och Lördag.
Från **Stenungsund** till **Nösund** Lördag kl. 6⁴⁵ e. m.

Till **Skopesund:**	Från **Skopesund:**
Söndag kl. 10⁰⁰ Marstrand.	Söndag kl. 4³⁰ Marstrand.
	Lördag » 4¹⁵ Vestkusten.

anlöpande **Hästudden** Lördag.

Göteborg—Marstrand—Lysekil—Brofjorden—Åby—Smögen.

Ångarne **MARSTRAND, LYSEKIL, S:t ERIK, ALBREKTSUND, VESTKUSTEN** och **INLAND.**

Från **Göteborg:**	Från **Lysekil:**
Måndag kl. 10⁰⁰ Marstrand.	Måndag kl. 6³⁰ Vestkusten.
Tisdag » 8³⁰ Vestkusten.	» 8³⁰ Albrektsund.
» 10⁰⁰ Lysekil.	Tisdag » 10⁰⁰ Marstrand.
Onsdag » 8³⁰ Inland.	Onsdag » 6⁴⁵ Vestkusten.
» 10⁰⁰ Albrektsund.	» 10⁰⁰ Lysekil.
Torsdag » 10⁰⁰ Marstrand.	Torsdag » 6¹⁵ Inland.
Fredag » 8³⁰ Vestkusten.	» 8³⁰ Albrektsund.
» 10⁰⁰ Lysekil.	Fredag » 10⁰⁰ Marstrand.
Lördag » 8³⁰ S:t Erik.	Lördag » 6⁴⁵ Vestkusten.
» 10⁰⁰ Albrektsund.	» 10⁰⁰ Lysekil.
» 3⁰⁰ Vestkusten.	» 4⁰⁰ S:t Erik.

Endast Marstrand anlöpes af **Lysekil** samt af **S:t Erik** Lördag e. m. och af **Vestkusten** Måndag och Lördag e. m. på resorna mellan Göteborg och Lysekil.

Marstrand anlöper Kyrkesund, Mollösund, Gullholmen och Fiskebäckskil.

Lysekil anlöper Fiskebäckskil.

S:t Erik anlöper Stockevik, Skärhamn, Mollösund och Fiskebäckskil Lördag på resan från Göteborg.

Albrektsund anlöper Gullholmen, Ellös och Grundsund alla resor, Stockevik, Mollösund och Fiskebäckskil Måndag och Torsdag.

Västkusten anlöper Kyrkesund,' Mollösund, Hällevikstrand och Gullholmen Tisd., Onsd., Fred. och Lörd. f. m. Klädesholmen Onsd., Rönnäng Tisd., Onsd., Skärhamn Tisd., Lörd. f. m.

Inland anlöper Skärhamn, Käringön, Gåsö och Skaftöstockevik båda resorna, Stockevik, Mollösund och Fiskebäckskil Onsd.

Till **Smögen:**	Från **Smögen.**
Måndag kl. 10⁰⁰ Marstrand.	Tisdag kl. 7³⁰ Marstrand.
Tisdag » 8³⁰ Vestkusten.	Onsdag » 5¹⁵ Vestkusten.
Torsdag » 10⁰⁰ Marstrand.	Fredag » 7³⁰ Marstrand.
Fredag » 8³⁰ Vestkusten.	Lördag » 5¹⁵ Vestkusten

anlöpande Grafvarne alla resor, Malmön Månd., Tisd., Torsd, Fred., Örn Tisd. och Fred.

Till **Hjälmedal:**	Från **Hjälmedal:**
Onsdag kl. 10⁰⁰ Albrektsund.	Måndag kl. 6⁰⁰ Albrektsund.
Lördag » 10⁰⁰ Albrektsund.	Torsdag » 6⁰⁰ Albrektsund.

anlöpande Sjöbol, Lahällan, Rixö, Ingeröd och Sandvik.

Från **Lysekil** till **Hjälmedal** O. L. 4¹⁵.

Till **Åby:**	Från **Åby:**
Tisdag kl. 10⁰⁰ Lysekil.	Onsdag kl. 7⁴⁵ Lysekil.
Fredag » 10⁰⁰ Lysekil.	Lördag » 7⁴⁵ Lysekil.

anlöpande Fågelvik och Vrångebäck.

Göteborg—Käringön.

Från **Göteborg:**	Från **Käringön:**
Söndag kl. 8⁰⁰ S:t Erik.	Söndag kl. 4²² S:t Erik.

anlöpande Marstrand. Rönnäng, Klädesholmen, Stockevik, Skärhamn, Kyrkesund och Mollösund.

Under Juli månad från Käringön kl. 5⁰⁰.

Göteborg—Kyrkesund—Skopesund.

Från **Göteborg** Fred. kl. 1³⁰ Inland anlöpande Marstrand, Rönnäng, Klädesholmen, Stockevik, Skärhamn, Nösund och Rossön.

398. Ångbåtsaktiebolaget Bohusländska kustens ångare Göteborg—Stenungsund—Lyckorna—Ljungskile—Uddevalla,

anlöpande **Höviksnäs, Svanesund, Stillingsön, Slussen** m. fl. mellanstationer.

Fr. **Göteborg** Sönd., kl. 7²⁰, Månd., Tisd., Onsd., Torsd., Fred. och Lörd. kl. 2⁰⁰.	Från **Uddevalla** Sönd. kl. 2³⁰, Månd., Tisd. och Fredagar kl. 6⁰⁰, Onsd., Torsd. och Lörd. kl. 10⁴⁵.

OBS.! Marstrand anl. Sönd. och Fred. på resan från Göteborg och Sönd. och Lörd. på resan till Göteborg.

Göteborg—Marstrand—Lysekil (direkt).

Från **Göteborg** Sönd., Tisd., Onsd., Torsd. och Fred. kl. 7⁴⁵.	Från **Lysekil** Sönd. kl. 4⁰⁰, Tisd., Torsd., Fred. o. Lörd. kl. 2⁰⁰.

OBS.! Förbindelse med natttåget från Stockholm.

Göteborg—Fiskebäckskil—Lysekil,

anlöp. **Stenungsund, Sund-Sandvik, Henån, Morlanda, Ellös** m. fl. mellanstationer.

Från **Göteborg** Tisd., Torsd. o. Lörd. kl. 8⁰⁰.	Från **Lysekil** Månd., Onsd., och Fred. kl. 8¹⁵.

OBS.! Resan från Göteborg Torsd. och Lörd. utsträckes till **Saltkällan** anlöp. **Alsbäck, Holma** och **Sämstad.** Resan till Göteborg Månd. och Fred. börjas kl. 6⁰⁰ i **Saltkällan** anlöp. **Cederslund, Sämstad, Holma** och **Alsbäck.** Resan från Göteborg Tisd. sträckes till **Hjälmedal** och **Brofjordsstationer.** Resan till Göteborg Onsd. börjar kl. 6⁰⁰ i **Hjälmedal** anlöp. **Brofjordsstationer.**

(Forts.)

Wisby

Wisby

Reseturer till Wisby

med

Ångfartygs-A.-B. Gotlands ångare

25 Juni—31 Augusti 1912.

Stockholm—Wisby.

Söndagar	S/S	**Gute**	kl. 6³⁰
Måndagar	»	**Thjelvar**	» 6³⁰
Tisdagar	»	**Polhem**	» 6³⁰
Onsdagar	»	**Klintehamn**	» 6³⁰
Torsdagar	»	**Thjelvar**	» 6³⁰
Fredagar	»	**Polhem**	» 6³⁰
Lördagar	»	**Thjelvar**	» 6³⁰

Ångf. THJELVAR går s. k. yttre vägen och lägger till vid Blasieholmen.
Rikstelefon ombord **85 21.**

Öfrigare ångare gå genom Södertelje kanal och lägga till vid Riddarholmen.
Rikstelefon ombord **85 22** och **85 23.**

(Stockholm C.) Nynäshamn—Wisby.

Söndagar	S/S	**Klintehamn**	kl. 11⁰⁰	(tåg	fr.	Stockholms	C.	kl.	9²²)
Måndagar	»	**Wisby**	» 11¹⁵	(	»	»	»	»	9²⁴)
»	»	**Hansa**	» 11⁰⁰	(	»	»	»	»	9²²)
Tisdagar	»	**Hansa**	» 11⁰⁰	(	»	»	»	»	9²²)
Onsdagar	»	**Hansa**	» 11⁰⁰	(	»	»	»	»	9²²)
Torsdagar	»	**Hansa**	» 11⁰⁰	(	»	»	»	»	9²²)
Fredagar	»	**Hansa**	» 11⁰⁰	(	»	»	»	»	9²²)
Lördagar	»	**Hansa**	» 11⁰⁰	(	»	»	»	»	9²²)

Person- och godssamtrafik är inrättad mellan fastlandet och Gotlands Järvägar öfver Nynäshamn med direkta biljetter och pollettering af resgods.

Biljetter säljas hos fartygens kommissionär samt afgångsdagen efter kl. 5 e. m. vid Stockholms Central.

Norrköping—Wisby.

Onsdagar	S/S	**Wisby**	kl. 8⁰⁰
Lördagar	»	**Wisby**	» 8⁰⁰

Kalmar—Wisby.

Måndagar	S/S	**Gotland**	kl. 7³⁰
Tisdagar	»	**Gotland**	» 10⁰⁰
Torsdagar	»	**Gotland**	» 10⁰⁰
Lördagar	»	**Gotland**	» 7³⁰

Måndagar och Lördagar anlöpes Borholm, hvarifrån afgångstiden är 10³⁰.

Wisby—Stockholm.

Söndagar	S/S	**Thjelvar**	kl. 8³⁰
Måndagar	»	**Klintehamn**	» 8³⁰
Tisdagar	»	**Thjelvar**	» 8³⁰
Onsdagar	»	**Polhem**	» 8³⁰
Torsdagar	»	**Gute**	» 8³⁰
Fredagar	»	**Thjelvar**	» 8³⁰
Lördagar	»	**Polhem**	» 8³⁰

OBS.! Onsdagen den 26 juni går ångf. POLHEM till Nynäshamn kl. 10⁰⁰.
Torsdagen den 27 juni afgår ångf. POLHEM och GUTE kl. 8³⁰
THJELVAR går s. k. yttre vägen; öfriga ångarne genom Södertelje kanal.

Wisby—Nynäshamn (Stockholm C.)

Söndagar	S/S	**Wisby**	kl. 10⁰⁰	(ank.	Stockholms	C.	kl.	8³⁵	eller 9⁴³)
Måndagar	»	**Hansa**	» 10¹⁵	(	»	»	»	7¹⁶	
Tisdagar	»	**Hansa**	» 10¹⁵	(	»	»	»	7¹⁶	
Onsdagar	»	**Hansa**	» 10¹⁵	(	»	»	»	7¹⁶	
Torsdagar	»	**Hansa**	» 10¹⁵	(	»	»	»	7¹⁶	
Fredagar	»	**Hansa**	» 10¹⁵	(	»	»	»	7¹⁶	
Lördagar	»	**Hansa**	» 10¹⁵	(	»	»	»	7¹⁶	
»	»	**Klintehamn**	» 10⁰⁰	(	»	»	»	8³⁵	eller 9⁴³)

Wisby—Norrköping.

Tisdagar	S/S	**Wisby**	kl. 8³⁰
Torsdagar	»	**Wisby**	» 8³⁰

Wisby—Kalmar.

Söndagar	S/S	**Gotland**	kl. 8³⁰
Tisdagar	»	**Gotland**	» 10⁰⁰
Onsdagar	»	**Gotland**	» 8³⁰
Fredagar	»	**Gotland**	» 8³⁰

Från Stockholm till Wisby, Fårösund, Slite, Katthammarsvik, Ljugarn, Ronehamn och Kappelshamn

afgår ångf. **GUTE** Söndagar ..... kl. 6³⁰.

Från Stockholm till Wisby, Klintehamn och Burgsvik

afgår ångf. **KLINTEHAMN** Onsdagar ..... kl. 6³⁰

Närmare meddela fartygens Kommissionärer:

Stockholm ***W. Larka*** för ångf. THJELVAR och ångarne från Nynäs.
» ***Hedborg & Strindberg*** för öfriga ångare.
Södertelje ***G. Ekbohm.***

Norrköping ***A.-B. P. Janson & C:o.***
Kalmar ***Sven Söderbergh & Bolin.***
Borgholm ***E. G. Eriksson.***
Wisby ***Ångf. A.-B. Gotlands Exp.***

Göteborg—Strömstad

anl. **Marstrand, Lysekil, Fjellbacka, Grebbestad** m. fl. mell.-stat.

Från **Göteborg** Sönd. Tisd., Onsd. och Fred. kl. 7⁴⁵ samt Fred. kl. 6⁰⁰.

Från **Strömstad** Sönd., Tisd. och Fred. kl. 8⁰⁰, Torsd. kl. C⁰⁰, samt Månd. kl. 6⁰⁰.

OBS.! Från **Strömstad** fortsättes resan Lörd. kl. 2⁰⁰ till **Idefjordstationerna** Saltbacken, Helle, Boråsgården och **Krokstrand.**

Uddevalla—Fiskebäckskil—Lysekil.

Från **Uddevalla** dagligen kl. 10⁴⁵. **S. Sandvik** anlöp. alla dagar. **Henån** anlöp. Sönd., Månd., Torsd. o. Fred. **Morlanda** anl. Tisd., Onsd. o. Lörd.

Från **Lysekil** dagligen kl. 3¹⁵. **Morlanda** anlöp. alla dagar utom Söndagar. **Henån** anlöpes Söndagar. **S. Sandvik** anl. alla dagar.

Obs.! Dessa turer stå i förbindelse med ank. bantåg (nattåget fr. Stockholm via Göteborg) till Uddevalla S. J. station kl. 10¹⁵, U. V. H. J. station kl. 10³², samt med afg. bantåg fr. Uddevallla U. V. H. J. station kl. 6⁴², S. J. station 6²² (nattåget till Stockholm via Göteborg).

Uddevalla—Lysekil,

anlöp. **Sund-Sandvik, Henån, Morlanda, Fiskebäckskil** m. fl. mellanstationer.

Från **Uddevalla** Sönd. kl. 8⁵⁰, Månd., Tisd., Torsd. o. Fred. kl. 9⁰⁰, Onsd. och Lörd. kl. kl. 4²² och kl. 3⁰⁰, Fred. kl. 1⁰⁰ (direkt).

Fr. **Lysekil** Sönd. kl. 4⁴⁵, Månd. kl. kl. 5²², Månd. kl. 1⁸⁰ o. 2³⁰ (direkt), Tisd., Torsd. o. Fred. kl. 9⁰⁰, Onsd. o. Lörd. kl. 6⁰⁰ o. kl. 1⁰⁰.

S. Sandvik och **Henån** anl. Sönd., Tisd., Onsd. och Lörd. **Morlanda** anlöp. Sönd., Månd., Onsd., Torsd., Fred. o. Lörd. **Fiskebäckskil** anl. alla resor utom kl. 4²²-resan Onsd. och Lörd.

Fiskebäckskil anl. Sönd. o. Månd. samt af 6⁰⁰-båten Onsd. och Lörd. **Morlanda** anlöpes Sönd., Månd. och Torsd. samt af 6⁰⁰-båten Onsd. och Lörd. **Henån** och **S. Sandvik** anlöp. alla dagar.

OBS.! Ansl. till bantåg i Uddevalla.

Bästa och bekvämaste resan från Stockholm till Lysekil via Udevalla.

Biljett löses och resgods poletteras till Uddevalla—Herrljungabanans station i Uddevalla **U. V.** Med bantåget fr. Stockholm via Herrljunga ank. till U. V. H. J. station kl. 8²⁰. Båt afgår kl. 9⁰⁰ från Uddevalla alla dagar (utom Onsd. och Lörd. då båten afgår kl. 10⁴⁵) och ank. till Lysekil kl. 12⁰⁰. Eller med nattåget fr. Stockholm via Göteborg ank. till **S. J. station Uddevalla kl. 10¹⁵** och till **U. V. H. J. station** (hamnen) **Uddevalla kl. 10³²**. Båt afgår kl. 10⁴⁵ från Uddevalla alla dagar, ank. till Lysekil kl. 1⁴⁵. Båt afgår dagligen fr. Lysekil kl. 3¹⁵ ank. till Uddevalla kl. 6¹⁵, anslutning till nattåget till Stockholm via Göteborg afg. fr. Uddevalla kl. 6²².

Ångbåtsfärden Uddevalla—Lysekil erbjuder vackraste natur seneriet på Vestkusten och är helt skyddad mot sjögång.

Uddevalla—Stillingsön—Lyckorna—Ljungskile, anl. mellanstationer.

Fr. **Uddevalla** Sönd. kl. 9⁰⁰, Månd., Onsd., Torsd., Fred. och Lörd. kl. 5⁴⁵, Tisd., Onsd. och Lörd. kl. 3⁰⁰.

Fr. **Ljungskile** Sönd. kl. 5¹⁵, Månd., Onsd., Torsd. och Lörd. kl. 6⁰⁰, Tisd. och Fred. kl. 7⁰⁰, samt Månd. kl. 6²², Fred. kl. 8²² och Lörd. kl. 6¹⁵ (direkt).

OBS.! **Slussen** anlöpes Sönd., Onsd. och Lörd.

Uddevalla—Käringön, anl. mellanstat.

Fr. **Uddevalla** Sönd. kl. 8⁵⁰, Månd. kl. 9⁰⁰, Fred. kl. 10³⁵ (samt Månd., Tisd. o. Torsd. kl. 7¹⁵ fr. Ljungskile och tillbaks till Ljungskile, rundt Orust).

Fr. **Käringön** Sönd. kl. 2⁴⁵, Månd., Torsd. och Fred. midd.

Obs.! Förbindelse med ank. och afg. bantåg i Uddevalla, Ljungskile och Stenungsund.

Uddevalla—Lysekil—Smögen, anl. mellanst.

Fr. **Uddevalla** Tisd. och Fred. kl. 9⁰⁰, Torsd. kl. 10⁴⁵.

Fr. **Smögen** Tisd. kl. 6²², Fred. kl. 6⁰⁰ och kl. 1³⁰.

OBS.! **Malmön** anl. Tisd. och Torsd. samt Fred. af 6⁰⁰-båten **Åby** anl. Tisdag.

Uddevalla—Brofjorden

anlöp. Lysekil, Hjälmedal och Rixö m. fl. mellanst.

Från **Uddevalla** Månd. kl. 10⁴⁵, Tisd. kl. 10⁴⁵.

Från **Brofjorden** Tisd. o. Onsd. kl. 6⁰⁰.

Uddevalla—Gullmarsfjorden

anlöp. Alsbäck, Holma och Sämstad m. fl. mellanst.

Från **Uddevalla** Månd. kl. 9⁰⁰, Torsd., Fred. och Lörd. kl. 10⁴⁵.

Från **Gullmarsfjorden** Månd. kl. 1¹⁵ och kl. 6²², Fred. kl. 6⁰⁰ och kl. 6²².

Utförliga turlistor samt handbok på Svenska, Engelska och Tyska beskrifvande ångbåtsresorna och med förslag till turistfärder tillhandahållas gratis af Ångbåtsaktiebolaget Bohuslänska Kusten, Uddevalla.

Vidare meddela *O. Zell*, Göteborg och *A. Radhe*, Uddevalla.
Telef. 1224. Telef. 56.

Ångbåtskontoret, Lysekil. Telef. 9.

400. Göteborg—Kristiania (inomskärs)

anlöp. **Marstrand, Lysekil, Fjellbacka, Grebbestad** och **Strömstad,**

Ångf. **GÖTEBORG,** kapt. G. A. Miltopæus, afgår

från **Göteborg**	hvarje	Söndag	och	Onsdag	kl. 7⁴⁵.
» Marstrand	»	»	»	»	» 9³⁰.
» Lysekil	»	»	»	»	» 12¹⁵.
» Strömstad	»	»	»	»	» 6²².
» **Kristiania**	»	Måndag	»	Torsdag	» 11²².
» Strömstad	»	Tisdag	»	Fredag	» 8⁰⁰.
» Lysekil	»	»	»	»	» 2⁰⁰.
» Marstrand	»	»	»	»	» 4⁰⁰.

Ångf. **OSCAR DICKSON,** kapt. A. B. Johansson, afgår

från **Göteborg**	hvarje	Tisdag	och	Fredag	kl. 7⁴⁵.
» Marstrand	»	»	»	»	» 9⁴⁵.
» Lysekil	»	»	»	»	» 12¹⁵.
» Strömstad	»	»	»	»	» 6³⁰.
» **Kristiania**	»	Onsdag	»	Lördag	» 11²².
» Strömstad	»	Torsd. 6⁰⁰,		Söndag	» 8⁰⁰.
» Lysekil	»	» 2⁰⁰,		»	» 4⁰⁰.
» Marstrand	»	» 4¹⁵,		»	» 6³⁰.

OBS.! Ång. **Göteborg** anlöper dessutom **Tången** och **Hunnebostrand,** samt ångf. **Oscar Dickson Grafvarne** och **Bovallstrand** samt Tisdagar och Torsdagar **Hamburgsund.**

OBS.! **Hafstensund** stoppas för båt.

Vidare meddelar **Otto Zell,** Göteborg. Tel. 1224 & 4682
Berg-Hansen & C:o samt G. G. Amundsen, Kristiania.

403. Sjön Lygnern,

Fr. o. m. den 1 Maj t. o. m. den 31 Aug. 1912 afgår Motorbåten **ISA,** kapt. J. A. Carlsen, **alla söckendagar.**

Från **Fjärsås**	kl. 7¹⁵	Från Sätila	kl. 6⁴⁵
I förbindelse med tåg från Göteborg kl. 5¹¹		» Eskekärr	» 7³⁰
		» Sjögärde	» 7⁵⁰
Från Eskekärr kl.	» 8¹⁵	Ank. Fjärsås	» 8⁴⁵
Ank Sätila	» 9	Tåg Göteborg	» 9⁴⁴

Öfriga bryggor anlöpas endast då flagg visas eller vid tillsägelse.

Sön- och Helgdagar:

Från Fjärsås	kl. 9⁴⁵, 7¹⁵	Från Sätila	kl. 6⁴⁵, 4³⁰
i förbindelse med tåg fr. Göteborg	» 8⁰⁰, 5¹¹.	tåg till Göteborg	» 9⁴⁴, 7²⁷

Post Fjärsås. Tel. Fjärsås 2 A. Räflanda 26 A.

Obs.! Reservation för naturhinder.

Vidare meddelar **befälhafvaren.**

410. Göteborg—Trollhättan.

Ångaren **TURISTEN** afgår:

från **Göteborg**		från **Trollhättan**	
Tisdagar, Torsdagar, Lördagar	kl. 8⁰⁰	Måndagar, Onsdagar, Fredagar	kl. 8⁰⁰

Ny, elegant snabbgående passagerarebåt. Bekväm för Turister som vill bese Trollhättan. 1:sta kl. matrestauration ombord.

412. Sommaren 1912.

Dalslands Kanal (Norra delen).

Till den 1 September gälla följande turlistor för Post- och Passagerareångarne

"NORDMARKEN"

Läses uppifrån	Årjeng—Bengtsfors—Årjeng Alla dagar.		Läses nedifrån
8⁰⁰	Fr. Årjeng	Till	7²²
9³⁰	Skorfed	↑	6⁰⁰
10³⁰	Gustafsfors	↑	5¹⁰
10⁵⁰	Torrskog	↑	4⁴⁰
11⁴⁰	Gammerud	↑	3⁴⁵
12⁴⁰	Till Bengtsfors	Fr.	3⁰⁰

"FLORA".

Läses uppifrån	Töcksfors—Ed (Lee)—Töcksfors Alla dagar.		Läses nedifrån
5¹²	Fr. Töcksfors	Till	8¹⁵
5³⁵	Sundsby	↑	7⁴⁵
6⁴⁵	Lennartsfors	↑	6⁴⁵
9⁴⁵	Strand	↑	3⁴⁵
11⁴⁰	Till Ed (Lee)	Fr.	1⁵⁰

"IDUN".

Myrhvarf—Bengtsfors—Sil
Måndag, Onsdag, Fredag.

Fr. Myrhvarf	5²²	Fr. Bengtsfors	2¹⁵
» Fölsbyn	5³⁰	» Gustafsfors	3⁵⁰
» † Lennartsfors	7¹⁵	» Krokfors	5⁰⁰
» Gustafsfors	9³⁰	» Sillerud	6³⁰
Till Bengtsfors	11⁰⁰	» Rök	7⁴⁵
		Till Sil	8¹⁵

Sil—Bengtsfors—Myrhvarf
Tisdag, Torsdag, Lördag.

Fr. Sil	5³⁰	Fr. Bengtsfors	2¹⁵
» Rök	5⁴⁵	» Gustafsfors	3⁵⁰
» Sillerud	6⁵⁰	» † Lennartsfors	6⁴⁵
» Krokfors	8³⁰	» Fölsbyn	7⁴⁵
» Gustafsfors	9³⁰	Till Myrhvarf	8⁴⁵
Till Bengtsfors	11⁰⁰		

Läses uppifrån	Myrhvarf—Bengtsfors—Myrhvarf Söndagar		Läses nedifrån
5²²	Fr. Myrhvarf	Till	8⁴⁵
5³⁰	Fölsbyn	↑	7⁴⁵
7¹⁵	† Lennartsfors †	↑	6⁴⁵
9³⁰	Gustafsfors	↑	3⁵⁰
11⁰⁰	Till Bengtsfors	Fr.	2¹⁵

† Vid Lennartsfors anslutning till ång. »FLORA».
Mellanliggande bryggor anlöpas vid flaggning.
Gods medtages. Restauration ombord.

ÅNGFARTYGSAKTIEBOLAGET BENGTSFORS-NORDMARKEN, Lennartsfors.

413. Ångbåts-Aktiebolaget Byelfvens

passagerarefartyg

ALMA. Kapt. G. Sandelin.

NORDSTJERNAN. Kapt. Hj. Johansson.

SVEA
Kapt. Harald Johansen.

Alla dagar utom Söndagar:

Från Arvika—Seffle	kl. 6⁴⁰
» Stömne—Arvika	» 6³⁰
» Karlshamn - Seffle	» 6³⁰
» Seffle—Arvika	» 12³⁰
» Arvika—Stömne	» 3³⁰
» Seffle—Karlshamn	» 3³⁰

Tisdagar och Fredagar

Från Högsäter—Arvika	kl. 5⁴⁵
» Arvika—Högsäter	» 3³⁰

Söndagar:

Från Arvika—Seffle	kl. 6⁴⁰
» Seffle—Arvika	» 2¹⁵

Måndag, Onsdag, Fredag anlöpas Klässbol och Hungvik, **Tisdag, Torsdag, Lördag** Elgå och Valnäs bryggor. **Tisdag** och **Lördag** anlöpas äfven Sulvik.

Restauration finnes ombord.

Kommissionärer äro: i ARVIKA: **Joh. Haglund,** Rikst. 54.
— i SEFFLE: **Hugo Berggren,** » 53.

Vidare meddelar **Joh. Carlsson,** Hällsbäck, Heljebol. Rikst. Högsätersby nr 7.

427. Nornan—Linien

(Grundad 1881.)

Reguljär ångbåtsförbindelse för gods- och passagerarebefordran med afgång hvarje vecka mellan

Göteborg—Christiansand—S. Stavanger—Haugesund—Bergen

och

Göteborg—Malmö—Stettin.

Kommissionärer i **Malmö:** Herr Simon Edström, i **Göteborg** Herrar Borlind, Bersen & Co

Ångfartygs-Aktiebolaget Nornan
Oscar Ahrenberg.
Göteborg.

GÖTEBORG SÖDERUT.

429. Göteborg—Köpenhamn—Stettin.

Regulier förbindelse underhålles af de för passagerare förstklassigt, ytterst bekvämt inredda ångarne:

"ODIN" med afgång från **Göteborg** hvarje Måndag kl. 6²², **"YDUN"** med afgång från Göteborg hvarje Fredag kl. 6²². och ankomst till Köpenhamn påföljande morgon.

Biljettpriser:	I kl.	II kl.	III kl.
Göteborg—Köpenhamn	Kr. 9: —	6: —	4: 50
Göteborg - Stettin	» 24: —	15: 15	10: 15

Gods emottages på genomgående konnossement till de flesta danska, tyska, ryska hamnar, Levanten samt Nordamerika.

Närmare meddela i Göteborg: **Bildberg, Metcalfe & Co.** Telefon 4980.

Reservation för afgångstider. Speditioner verkställas.

430. Göteborg—Kontinenten—via Fredrikshavn.

Billigaste och snabbaste förbindelse.

Regulier afgång från Göteborg **kl. 12 midnatt** med förstklassiga, för passagerare bekvämt inredda ångaren **"OLUF BAGER"**, i direkt förbindelse med **Kurirtåget** från Fredrikshavn söderut kl. 6³³ f. m. med ankomst till **Hamburg** kl. 7⁵⁴ e. m.

Från Hamburg kl. 8⁴⁸ e. m. i direkt förbindelse med ångaren från Fredrikshavn kl. 10³⁰ f. m. och ankomst till Göteborg kl. 3 e. m.

Obs.! Nya ytterst bekväma och eleganta sofvagnar Frekshavn—Hamburg äro insatta.

Genomgående biljetter till alla platser på Kontinenten säljas af Nordisk Resebureau.

Närmare meddela i Göteborg **Bildberg, Metcalfe & Co. Riks 4980.**

431. Göteborg—Hamburg

och retur.

Hvarje Lördag och **Onsdag** afgå alternerande, förstklassiga, af stål byggda, snabbgående ångarne:

HAMBURG	om c:a 700	tons,	kapten	J. E. Risberg,
GÖTEBORG	» » 1,100	»	»	J. F. Björnberg,
NORGE	» » 1,200	»	»	Emil Nilsson,
GERMANIA	» » 1,600	»	»	U. Th. Clase,

från Göteborg till Hamburg och tvärtom.

Hvarje Onsdagsbåt medtager passagerare.

Öfverresa c:a 36 timmar.

Biljettpriset inclusive vivre:

I klass enkel tur Kr. 30.— Tur och retur Kr. 50.—
III » » » » 15.— » » » » 25.—

Speditioner utföras promt och billigt.

Agent i Hamburg: **Hr August Bolten.**

Svenska Lloyd.

432. Göteborg—Kiel—Bremen

och vice versa.

Rederiaktiebolaget Teutonia uppehåller med för passagerare bekvämt inredda ångarne **FLORA** och **TEUTONIA** regulier veckoförbindelse emellan ofvanstående platser.

Afgång från Göteborg hvarje Söndag morgon kl. 9⁰⁰.
» » Bremen » Lördag.
» » Kiel » Måndag middag » 12⁰⁰.

Reservation för turförändringar.

Närmare meddela:
i Bremen Hr Herm. Daulsberg,
i Kiel Hrr Sartori & Berger och
i Göteborg Hr **Tycho Roberg.**

GÖTEBORG VESTERUT.

442. ENGLAND och SKOTTLAND via GÖTEBORG och THULE-LINIEN

Ångfartygs-Aktiebolaget THULE

upprätthåller reguliera förbindelser mellan

Göteborg—London

via Harwich med sina snabbgående, förstklassiga för passagerare bekvämt inredda, **med trådlös telegraf** försedda kgl. postångfartyg

"SAGA" och **"THULE"**

ev. andra ångare med afgång under Maj—September **från Göteborg till London** hvarje lördag kl. 10 e. m. och **från London till Göteborg** hvarje lördag kl. 4¹⁰ e. m. med tåg från Liverpool Street Station till Harwich och kl. 6¹⁵ e. m. från Harwich.

Öfverresan tager 36/37 timmar och aflämnas samt mottagas de resande i Harwich, Parkeston Quay, beläget 1½ timmes järnvägsresa från London, för att järnvägsledes och på rederiets bekostnad befordras mellan denna plass och Liverpool Street Station i London.

(Forts.)

Stockholm—London. **Genomgående biljetter** via Göteborg —Thule-Linien försäljas i Stockholm å Centralstationen samt af Nordisk Resebureau.

Resande å denna route medfölja det från Stockholm till Göteborg lördags middag kl. 12³³ afgående kurirtåget, hvari särskild vagn till Göteborgs Hamn iesättes med anslag »Göteborg för Resande till England».

London—Stockholm. **Genomgående biljetter** via Thule-Linien—Göteborg säljas i London af The British & Northern Shipping Agency Ltd. 5, Lloyd's Avenue, Fenchurch Str. E. C. Resande anlända till Göteborg måndags förmiddag och fortsätta från Göteborg med kurirtåg måndags middag kl. 12¹¹ med ankomst till Stockholm måndags afton.

Resgods från Göteborg och Stockholm **till London** (och till Harwich för dem, som denna väg ämna sig till andra orter i England) polletteras i Göteborg i varuskjulet vid ångarens tilläggsplats, i Stockholm å Centralstationen, samt resgods till Göteborg och Stockholm **från London** å Liverpool Street Station.

Frivikt 25 kg., öfvervikt Göteborg—London Kr. 1: —, Stockholm—London Kr. 2: — per 10 kg.

Tullvisitation äger vid resa till London rum **i Harwich**, vid resa från London i **Göteborg** och **Stockholm**.

Under Oktober—April angöra bolagets Londonångare Tilbury istället för Harwich och befordras de resande då mellan Tilbury och Fenchurch Street Station medels bantåg (1 timmas resa) på bolagets bekostnad. Afgångstiderna för dessa månader fastställas senare.

och

Göteborg—Edinburgh

med de snabbgående, för passagerare bekvämt inredda ångfartygen

"THORSTEN" och **"BALDER"**

ev. andra ångare med afgång **från Göteborg till Edinburg** hvarje fredag kl. 5 e. m. och **från Edinburg till Göteborg** hvarje lördag vid högvatten. Ångarne anlämna och upptaga resande i **Granton Harbour**. Edinburgs hamnstad. **Granton** ligger intill **Leith** och 1 timmas järnvägsresa från **Glasgow**.

Biljettpriser (incl. vivre) **Göteborg—London** och **Göteborg—Edinburg:**

	enkel:	retur:
I klass	Kr. 73: —	127: 75
II »	» 50: 20	77: 55
III »	» 27: 40	54: 80

För barn under 10 år half afgift.

Genomgående biljetter **Stockholm—London** via Göteborg och Thule-Linien och vice versa:

	enkel:	retur:
I klass båt och tåg	Kr. 101: 30	184: —
I » » » II klass tåg	» 90: 50	162: 40
II » » » II » »	» 67: 70	112: 20

Returbiljetter gälla sex månader och för återresa å London- eller Edinburgtraden. Returbiljett å Granton-Linien måste för att gälla å London-Linien före afresan utbytas i Göteborg å bolagets kontor, i London hos bolagets agenter där. **Hyttplats reserveras före köp af biljett.** Däcks- eller enmanshytt i »Saga» 10/- extra per resa.

Måltiderna ombord serveras: 8—9 f. m. kaffe eller te; 9³⁰ f. m. frukost; 1³⁰ e. m lunch; 4³⁰ e. m. te; kl. 7 e. m. middag.

AGENTER:

i *Stockholm:* **Nordisk Resebureau, Operahuset,**

i *London:* **The British & Northern Shipping Agency Ltd 5, Lloyd's Avenue, Fenchurch Street, E. C.**

i *Granton, Leith & Glasgow:* **Chr. Salvesen & Co.**

i Edinburg: Thos. Cook & Son och I. & H. Lindsay.

i *Göteborg:*

Ångfartygsaktiebol. Thule.

Kontor: **Skeppsbron 5 & 6,**
Telefon 80 96. Telegramadr.: »THULE»
Speditioner ombesörjas!

445. Göteborg—Antwerpen.

Regulier förbindelse mellan dessa platser underhålles af Kungl. Post- Passagerareångarne

OLOF VIJK, kapt. W. Furst,
GÖTHA, kapt. M. Lundberg.

med afgång från hvardera platsen hvarje Fredag, från Göteborg kl. 12⁰⁰ och från Antwerpen kl. 10⁰⁰.

Öfverresa c:a 52 timmar. Biljettpriset 1:sta klass 60 Kr. inclusive vivre. Snabbaste och billigaste väg till Paris.

Närmare meddela: i Antverpen Hrr *G. de Keyser & C:o*, i Paris Hr *A. Lenars, 15 Rue Bleue.*

Göteborg—Rouen—Håvre.

Regulier förbindelse mellan dessa platser underhålles af den för passagerare bekvämt inredda ångaren

FLANDRIA, kapten O. Dahlgren,

med afgång från Göteborg och Havre c:a hvar 3:dje vecka.

Passagerare till Frankrike afstiga i Rouen; de från Frankrike påstiga i Havre. Pris 1 kl. Göteborg—Rouen eller Havre—Göteborg Fr. 100 inclusive vivre.

Närmare meddela:

i Rouen Hr *Jules Roy*,

i Havre Hr *Bautin & C:o.*

i Paris Hr *A. Lesnars, 15, Rue Bleue.*

Genomgående biljetter från de flesta järnvägsstationer i Sverige till Antwerpen, Bryssel, Paris etc. via Göteborg utställas af Nordisk Resebureau, Operahuset, Stockholm, och Nordisk Resebureau, Grand Hotel, Göteborg.

Jonsson. Sternhagen & C:o. Göteborg.

ÅNGBÅTSTURER

som icke beröra Stockholm eller Göteborg.

450. Insjön—Leksand—Rättvik Mora—Orsa.

1 Juni—31 Augusti.

Ångaren **GUSTAF WASA.**

Stationer	Söcken-dagar	Sön- o. Helgd.	Stationer	Söck.-dagar	Sön- o. Helgd.
Afg. Mora	8⁰⁰	... 7⁰⁰ ...	Tåg afg. fr. Stockholm	10²⁰.	
Ank. Rättvik	...	... 9¹⁵ ...	Afg. Insjön	5¹⁵	1⁰⁰ 5¹⁵ 11⁴⁵
Afg. D:o	...	... 9²⁰ 3⁰⁰	Ank. Leksand	5⁵⁵	1³⁵ 5⁵⁵ 12²⁵
Ank. Leksand	10⁴⁰	... 10⁴⁰ 4¹⁵	Afg. D:o	6²⁰	... 6²⁰ 1³⁰
Afg. D:o	11¹⁰	3³⁰ 11¹⁰ 4³⁰	Ank. Rättvik	...	... 7³⁰ 2⁵⁵
Ank. Insjön	11⁴⁰	4⁰⁰ 11⁴⁰ 5⁰⁰	Afg. D:o	...	... 7³⁵ ...
Tåg ank. till Stockholm	6⁵⁰.		Ank. Mora	8⁴⁰	... 10²⁰ ...

Obs.! Den 18 och 25 Aug. anlöpes icke Rättvik på uppresan till Mora.

Sollerön och Siljansnäs anlöpas.

(Forts.)

Ångaren ENGELBREKT.

Stationer.	Dag-ligen	Stationer.	Dag-ligen
Afg. Leksand	8⁰⁰	Afg. Orsa	3⁰⁰
Ank. Rättvik	9⁴⁰	Ank. Mora	4⁰⁰
Afg. D:o	9⁵⁰	Afg. D:o	5⁰⁰
Ank. Mora	12³⁰	Ank. Rättvik	7³⁰
Afg. D:o	1⁰⁰	Afg. D:o	7³⁵
Ank. Orsa	2⁰⁰	Ank. Leksand	9¹⁵

Sollerön och Siljansnäs anlöpas.

Midsommarafton: från Leksand 6³⁰, från Rättvik 8¹⁰, från Mora 10⁴⁰ till Orsa: från Orsa 12²⁰, från Mora 1³⁰ ***direkt*** till Leksand och Insjön (Rättvik anlöpes *icke*).

Obs.! Efter den 15 aug. från Mora 4³⁵, från Rättvik 7¹⁵.

453. Gefle—Luleå.

Ångf. **GESTRIKLAND**, kapten Esbjörn Lené, afgår från

Gefle	Sönd. kl. 7⁰⁰	Luleå	Onsd. kl. 5⁰⁰
Söderhamn	» » 2⁰⁰	Umeå (Holmsund)	Torsd. » 12⁰⁰
Sandarne	» » 3⁰⁰	Örnsköldsvik	» » 7²⁰
Hudiksvall	» » 10¹⁵	Hernösand	Fred. » 3⁰⁰
Sundsvall	Månd. » 9⁰⁰	Sundsvall	» » 8⁰⁰
Hernösand	» » 4⁰⁰	till Gefle	» » 7²⁰
Örnsköldsvik	» » 11²⁰		
Umeå (Holmsund)	Tisd. » 8³⁰		
Skellefteå (Ursvik.)	» » 9⁰⁰		
Piteå	Onsd. » 7⁰⁰		
till Luleå	» » 12⁰⁰		

OBS.! Snabb och bekväm lägenhet Gefle—Luleå.

För turister att beakta! Resande, som önska bese de natursköna elfvarne Ångermanelfven och **Indalselfven**, torde uppmärksamma, att lämpligaste tillfälle härtill erbjudes med ångaren »Gestrikland». »Gestrikland» anländer enligt turlista till Hernösand måndagar kl. 1⁰⁰, då resan kan omedelbart fortsättas till Sollefteå med ångaren **»Sollefteå»**, som afgår kl. 3⁰⁰. Vistelsen blir då ett helt dygn i Sollefteå, och kan nedresan utför Indalselfven ske på Onsdagen med ankomst på aftonen med ångaren **»Turisten»** till Sundsvall, hvarifrån resan söderut med ångaren **»Oscar II»** fortsättes.

Billigaste och snabbaste lägenheten till **Ångermanelfvens alla stationer t. o. m. Sollefteå.** — Godset tecknas direkt mot billig genomfrakt. — Varorna omlastas i Hernösand samt inlastas omedelbart efter **»Gestriklands»** ankomst dit till ångare, som direkt angör stationernas kajer; således blifva varorna ej kvarliggande hvarken i magasin eller på kaj, som eljest ofta är fallet vid omlastningar.

Tur- o. returbilj. säljas, gällande för hela seglattonstiden.

Kommissionärer äro: i Gefle *Oscar Esseen*, i Söderhamn *Linck & C:o Eftertr.*, i Sandarne *H. Hoel*, i Hudiksvall *J. E. Arndt*, i Sundsvall *Gust. Larssons Eftertr.*, i Hernösand *Fr. Ramström*, i Örnsköldsvik *F. W. Nordemans Ångbåtsexp.*, i Umeå *J. A. Henriksson*, i Skellefteå *H. C. Klockhoff*, i Piteå *O. Berggren*, i Luleå *Larson & Lind.*

467. Sundsvall—Haparanda.

Ångf. **NORRLAND**, kapten J. G. Westman.

Resor norrut:	Juni Kl.	Juni Dagar	Juli Kl.	Juli Dagar
Från Sundsvall	7⁰⁰	4, 13, 21	7⁰⁰	2, 10, 18, 26
» Härnösand	2⁰⁰	4, 13, 21	2⁰⁰	2, 10, 18, 26
» Örnsköldsvik	10⁰⁰	4, 13, 21	10⁰⁰	2, 10, 18, 26
» Holmsund (Umeå)	8¹⁵	5, 14, 22	8¹⁵	3, 11, 19, 27
» Sikeå	2⁰⁰	5, 14, 22	2⁰⁰	3, 11, 19, 27
» Kallviken	5⁰⁰	5, 14, 22	5⁰⁰	3, 11, 19, 27
» Ursviken (Skellefteå)	10²⁰	5, 14, 22	10⁰⁰	3, 11, 19, 27
» Kåge	2⁰⁰	6, 15, 23	2⁰⁰	4, 12, 20, 29
» Byske	5⁰⁰	6, 15, 23	5⁰⁰	4, 12, 20, 28
» Åbyn	7⁰⁰	6, 15, 23	7⁰⁰	4, 12, 20, 28
» Piteå	12⁰⁰	6, 15, 23	12⁰⁰	4, 12, 20, 28
» Luleå	8⁰⁰	6, 15, 23	8⁰⁰	4, 12, 20, 28
» Töre	2⁰⁰	7, 16, 24	2⁰⁰	5, 13, 21, 29
» Karlsborg	8⁰⁰	7, 16, 24	8⁰⁰	5, 13, 21, 29
Anl. till Salmis	10³⁰	7, 16, 24	10³⁰	5, 13, 21, 29
Resor söderut:				
Från Salmis	1⁰⁰	8, 17, 25	1⁰⁰	6, 14, 22, 30
» Karlsborg	—	—	—	—
» Luleå	12⁰⁰	8, 17, 25	12⁰⁰	6, 14, 22, 30
» Piteå	6⁰⁰	8, 17, 25	6⁰⁰	6, 14, 22, 30
» Åbyn	9⁰⁰	8, 17, 25	9⁰⁰	6, 14, 22, 30
» Byske	11⁰⁰	8, 17, 25	11⁰⁰	6, 14, 22, 30
» Kåge	1⁰⁰	9, 18, 26	1⁰⁰	7, 15, 23, 31
» Ursviken (Skellefteå)	8³⁰	9, 18, 26	8³⁰	7, 15, 23, 31
» Kallviken	1⁰⁰	9, 18, 26	1⁰⁰	7, 15, 23, 31
» Sikeå	4⁰⁰	9, 18, 26	4⁰⁰	7, 15, 23, 31
» Holmsund (Umeå)	10⁰⁰	9, 18, 26	10⁰⁰	7, 15, 23, 31
» Örnsköldsvik	6⁰⁰	10, 19, 27	6⁰⁰	8, 16, 24, 1/9
» Härnösand	*Efter slutad lossning o. lastning.*			
Anl. till Sundsvall	—	10, 19, 27	—	8, 16, 24, 1/9

Rikstelefon ombord, Sundsvall 9 04.

OBS.! **Skuthamn och Båtskärsnäs anlöpas då tillräckligt gods anmäles.**

Sundsvall—Kåge.

Ångf. **ELIAS SEHLSTEDT**, kapten E. A. Öberg.

Resor norrut:	Juni—Juli Kl.	Juni—Juli Dagar
Från Sundsvall	7⁰⁰	Sönd.
» Härnösand	2⁰⁰	»
» Örnsköldsvik	9⁰⁰	»
» Nordmaling	3²⁰	Månd.
» Mo ångsåg	6⁰⁰	»
» Umeå	1⁰⁰	»
» Holmsund	3⁰⁰	»
» Ratan	7³⁰	»
» Sikeå	11⁰⁰	»
» Gumboda	1⁰⁰	Tisd.
» Kallviken	4⁰⁰	»
» Bureå	*Efter skedd lossning.*	
» Ursviken	1⁰⁰	»
» Byske	5⁰⁰	»
Anl. till Kåge	7²⁰	»
Resor söderut:		
Från Kåge	9⁰⁰	Tisd.
» Ursviken	2⁰⁰	Onsd.
» Kallviken	6⁰⁰	»
» Gumboda	8⁰⁰	»
» Sikeå	9³⁰	»
» Ratan	12⁰⁰	»
» Umeå	5³⁰	»
» Mo ångsåg	9⁰⁰	»
» Nordmaling	12⁰⁰	»
» Örnsköldsvik	8⁰⁰	Torsd.
» Härnösand	4⁰⁰	»
Anl. till Sundsvall	7³⁰	»

OBS.! Rikstelefon ombord, Sundsvall 9 04.

470. Sundsvall—Hernösand—Ångermanälfven—Sollefteå—Hernösand.

Ångf. STRÖMKARLEN afgår

från **Hernösand** alla dagar kl. 7⁵⁰,
» **Sollefteå** Söckendagar kl. 3³⁰, Sön- och Helgd. kl. 5⁰⁰.

Ångf. SOLLEFTEÅ afgår

från **Hernösand** alla dagar kl. 3⁰⁰,
» **Sollefteå** alla dagar kl. 7⁰⁰.

Hernösand—Sundsvall—Hernösand.

Ångf. NYLAND afgår

från **Hernösand** till Sundsvall alla dagar kl. 10⁰⁰,
» **Sundsvall** till Hernösand kl. 2⁴⁵.

Ångf. TYNDERÖ afgår

från **Hernösand** till Sundsvall kl. 6⁰⁰ och 2³⁰,
» **Sundsvall** till Hernösand kl. 10⁰⁰ och 6²⁰.

Turistled å Ströms vattudal (Ångermanälfvens södra gren) till Norska gräusen och Norra Jämtlands fjälltrakter.

T. o. m. den 15 Augusti.

Strömsund—Bågede—Gäddede.

Ångaren **VIRGO** afgår:

Från Strömsund till Bågede:		Från Bågede till Strömsund:	
Söndagar	kl. 3⁰⁰	Söndagar	kl. 10²⁰
Onsdagar	» 7⁰⁰	Onsdagar	» 2⁰⁰
Fredagar	» 3⁰⁰	Lördagar	» 7⁰⁰

Ångaren **TURISTEN** afgår:

Från Bågede till Gäddede:		Från Gäddede till Bågede:	
Söndagar	kl. 10²⁰	Söndagar	kl. 4⁰⁰
Onsdagar fr. 1 Juli	» 2³⁰	Onsdagar fr. 1 Juli	» 9⁰⁰
Lördagar	» 7³⁰	Fredagar	» 5⁰⁰

Ångslupen **FROSTVIKEN** afgår:

T. o. m. den 31 Augusti:

Från Gäddede till Skogen:		Från Skogen till Gäddede:	
Söndagar	kl. 5⁰⁰	Måndagar	kl. 6²⁰
Torsdagar	» 9⁰⁰	Torsdagar	» 5⁰⁰
Fredagar	» 8⁰⁰	Lördagar	» 2⁰⁰

Biljettpriser å båtarne:

Fr. Strömsund till Bågede enk. bilj. 3 kr., t. o. ret. 4:50.
» Bågede till Gäddede... II kl. » » 3 », » 4:50.
» d:o » d:o ... III » » » 2 », » 3 kr.
» Gäddede till Skogen enk. bilj. 1:50.

Tur- och returbiljetter gälla under 14 dagar.

Resgods, 15 kg. o. under transporteras fritt öfver Bågede. Skjuts för resande tillhandahålles af kommissionären.

Restauration finnes på båtarne, hvarjämte nyuppfördt hotell finnes i Bågede.

Obs.! Hällingsåfallet och Munsfjället kan beses på färden till Gäddede.

Fr. Gäddede till norska gränsen 4 km. landsvägsfärd.

Turistled på Ångermanälfvens södra gren.

Helgum—Ramsele.

Ångaren **PRIMUS** afgår

från **Helgum** kl. 8⁵⁵, från **Utanede** kl. 3⁴⁵.

Ångaren **RAMSELE** afgår

från **Edselebro** kl. 8¹⁵ och 3⁰⁰, från **Ramsele** kl. 1⁰⁰ och 5¹⁵.

Bekväma åkdon för färden mellan Utanede och Edselebro finnas.

Tåg afgår från Sollefteå kl. 4²⁰ och framkommer kl. 6¹⁷ till Helgums järnvägsstation, hvarefter ångaren **Primus**, efter södra snälltågets ankomst från Stockholm, afgår kl. 8⁴⁵ uppför Faxälfven samt återkommer till Helgum **före snälltågets afgång till Stockholm kl. 8²⁸.** Till Sollefteå afgår tåg kl. 9²⁷ från Helgum.

Expresskjuts afgår alla dagar från Ramsele till Backe efter ångarens ankomst till Ramsele på e. m. Från Backe till Ramsele kl. 8⁰⁰ och inträffar i Ramsele före ångarens afgång kl. 1⁰⁰. Automobilskjuts till och från Strömsund erhålles efter tillsägelse, telefon 36, Ramsele. Beställning om skjuts kan äfven göras hos befälhafvaren å ångaren Primus.

God restauration finnes pa ångaren PRIMUS.

Fri spedition af fraktgods vid Utanede.

472.

Norrlands sevärdaste turistled.

Sundsvall—Indalselfven—Bispgården

trafikeras af kombinerade ångarne **TURISTEN** o. **INDALEN** samt motorbåten **LIDEN.** Från Sundsvall afgår TURISTEN söcknedagar kl. 6⁰⁰. Sön- och helgdagar kl. 7⁰⁰. Genomgående biljetter **Sundsvall—Utanede** kr. 5: —. Skjuts Utanede—Bispgården (12 kilometer) kr. 2: — förutom bagage.

Från Utanede afgår LIDEN alla dagar kl. 12 midd. inväntande med morgontågen till Bisbgården, för Indalselfven distinerade resande: Säsong: 10 Juni—10 Augusti, möjligen längre beroende på vattenståndet i elfven.

STYRELSEN.

473. Ångbåtsturer å Storsjön i Jämtland.

Från seglationens början till 15 Sept. går ångare hvarje dag kl. 4 e. m. till **Berg** och från Berg till **Östersund** kl. 6 f. m. Till **Köfra** Tisdag, Onsdag och Lördag kl. 3 e. m. Från Köfra till **Östersund** Onsdag, Fredag kl. 5²⁰ f. m. och Lördag kl. 8 e. m. Dessutom hvarje måndag från 27 Maj till och med 26 Aug. en turisttur till Berg från Östersund kl. 9³⁰ f. m., åter från Berg kl. 5 e. m. Denna tur rekommenderas som särskildt lämplig för dem, som vilja njuta utaf de vackra vyer som erbjudas efter denna färled. Och som uppehållet i Berg blir cirka 4 timma, så är det tillfälle att bese den väldiga 60 meter långa grottan och så den utomordentligt storslagna utsigten från tornet. Tur och retur 3 kr., familj öfver två personer 2: 50. Till Fanbyn kl. 7 f. m. och 3³⁰ e. m. Åter till Östersund 8¹⁵ f. m., 6 e. m. Lördagar två turer till Vålbacken. Söndagar kl. 12 midd. den vackra resan rundt Frösön, samt från 20 Juni t. o. m. 15 Aug. Torsdagar rundt Frösön kl. 12 midd. 2 timmars färd. Pris 75 öre.

God restauration.

Turlistor finnas hos Turistföreningen i Stockholm.

Seglationsföreningen.

477. Ytterby—Källvik—Vestervik—Helgenäs.

Från 1 Juni till 15 aug. afgår
Ång. **MARIA** till Vestervik

Från Ytterby brygga Onsdagar kl. 4⁰⁰, anlöpande Källvik återvänder kl. 2⁰⁰.
Från Källvik Fredagar kl. 7⁰⁰. Återvänder kl. 2⁰⁰.
Från Helgenäs Lördagar kl. 5³⁰. Återvänder kl. 3⁰⁰.
Närmare meddelar ***F. A. Fogelmarck & Son.***

478. Norrköping—Kalmar

och vice versa

Ångt. **ÖSTERN** afgår:

från **Norrköping** Tisdagar kl. 8²² anl. Vestervik Onsdagsmorgnar, Oskarshamn och Borgholm Onsdagsmiddag med framkomst till Kalmar Onsdagar kl. 8³⁰.

» **Kalmar** Fredagar kl. 10³⁰ anl. Borgholm, Oskarshamn och Vestervik till Norrköping Lördagsmiddagar under Juni, Juli, och Augusti anlöpes Källvik event. hvarje resa.

Närmare meddelar **Aktiebolaget P. Janson & C:o.**

Norrköping—Valdemarsvik.

Ångf. **BORGHOLM** afgår

i anslutning till Vikbolandsbanans tåg, sålunda:

Måndagar, Tisdagar, Onsdagar och **Torsdagar.**

Tåg	från Norrköping	kl.	5²⁵
»	till Arkösund	»	7³⁰
»Borgholm»	från »	»	7⁴⁵
»	» Sundhaken	»	8⁴⁵
»	» Sanden	»	9⁰⁰
»	» Hulvik	»	9¹⁵
»	» Tjärholm	»	9⁴⁵
»	» Getterö	»	10⁴⁵
»	till Gryt	»	11¹⁵
»	från »	»	5²⁰
»	» Getterö	»	6⁰⁰
»	» Tjärholm	»	7⁰⁰
»	» Hulvik	»	7¹⁵
»	» Sanden	»	7⁴⁵
»	» Sundhaken	»	8⁰⁰
»	till Arkösund	»	9⁰⁰
Tåg	från »	»	9⁴⁵
»	till Norrköping	»	11⁴⁵
Fredagar	från Valdemarsvik	»	3⁰⁰
»	till Norrköping	»	4⁰⁰
Lördagar	från »	»	2⁰⁰
»	till Valdemarsvik	»	2²⁰

anlöpande mellanliggande bryggor.

Närmare meddelar **Aktiebolaget P Janson & C:o,**
Norrköping. Tel. 22, 26, 757.

479. Oskarshamn—Ölands och Smålands hamnar.

Ångfartyget **JARL**, kapten C, Nordström. afgår, såvida naturhinder ej möta, under Juni, Juli och Augusti månader:

Måndagar: kl. 9⁰⁰ från Oskarshamn, kl. 11⁰⁰ från Byxelkrok, kl. 12⁴⁵ från Alfvidsjöbodar, kl. 1⁴⁵ från Sandviken till Oskarshamn.

Tisdagar: kl. 1⁰⁰ från Oskarshamn, kl. 3⁰⁰ från Byxelkrok, kl. 4¹⁵ från Alfvidsjöbodar, kl. 5³⁰ från Sandviken till Mönsterås.

Onsdagar: kl. 5²² från Mönsterås, kl. 6³⁰ från Vållö, kl. 8⁰⁰ från Påskallavik till Oskarshamn.

D:o kl. 3⁰⁰ från Oskarshamn, kl. 4⁰⁰ från Påskallavik, kl. 5³⁰ från Vållö till Borgholm.

Torsdagar: kl. 5²² från Borgholm, kl. 6⁴⁵ från Sandviken, kl. 7³⁰ från Alfvidsjöbodar, kl. 9³⁰ från Byxelkrok till Oskarshamn.

Fredagar: kl. 5²² från Oskarshamn, kl. 7⁰⁰ från Byxelkrok, kl. 8¹⁵ från Alfvidsjöbodar, kl. 9¹⁵ från Sandviken, kl. 12¹⁵ från Borgholm till Kalmar.

Lördagar: kl. 10³⁰ från Kalmar, kl. 1⁰⁰ från Borgholm till Oskarshamn.

Obs.! Midsommardagen inställes ordinarie turen.

Obs.! De tisdagar, då torgdagar inträffa vid Alfvidsjöbodar (Löttorp) eller Sandviken, afgår ångf. Jarl från Oskarshamn kl. 5²² till Alfvidsjöbodar eller Sandviken och återvänder därifrån kl. 1⁰⁰ till Oskarshamn samt afgår kl. 4⁰⁰ från Oskarshamn till Mönsteräs.

Torgdagar vid Alfvidsjöbodar (Löttorp) äro tisdagarne den 20 Augusti och 15 Oktober.

Torgdagar vid Sandviken äro tisdagarne den 9 Juli och 10 September.

Passagerare och fraktgods medtagas.

Eventuella förändringar förbehållas och tillkännagifvas i Oskarshamns tidningar.

Ångfartyget **VIKING**, kapten C. A. Kratz, afgår, såvida naturhinder ej möta, under Juni, Juli och Augusti månader:

Måndagar: kl. 10⁰⁰ från Oskarshamn till Figeholm, kl. 1..⁰⁰ från Figeholm till Oskarshamn.

Tisdagar: kl. 5²² från Oskarshamn, kl. 6¹⁵ från Påskallavik (Vållö anlöpes eventuellt), kl. 8⁴⁵ från Tillingenabben, kl. 10⁰⁰ från Pataholm, kl. 12⁰⁰ från Borgholm till Kalmar.

Onsdagar: kl. 10³⁰ från Kalmar, kl. 12³⁰ från Borgholm, kl. 2⁰⁰ från Pataholm, kl. 3¹⁵ från Tillingenabben, kl. 5³⁰ från Vållö, kl. 6²² från Påskallavik till Oskarshamn.

Torsdagar: kl. 4⁰⁰ från Oskarshamn till Figeholm.

Fredagar: kl. 6³⁰ från Figeholm till Oskarshamn, kl. 2⁰⁰ från Oskarshamn, kl. 3.³⁰ från Figeholm till (Lindnäs, Flivik eller Hålvik eventuellt) Solstadström.

Lördagar: kl. 5²² från Solstadström till Blankaholm (Flivik eller Hålvik) och Lindnäs, kl. 6¹⁵ från Lindnäs till Västervik.

D:o kl. 2³⁰ från Västervik till Lindnäs (Hålvik eller Flivik), Blankaholm och Solstadström, kl. 6²² från Solstadström till Oskarshamn.

Obs.! På resa till och från Västervik lördagar anlöpes: Hålvik den 1, 15 och 29 Juni, 13 och 27 Juli, 10 och 24 Augusti.

Flevik den 8 och 22 Juni, 6 och 20 Juli, 3, 17 och 31 Aug.

Eventuella förändringar förbehållas och tillkännagifvas i Oskarshamns tidningar.

Närmare meddelar **Gustaf Levin.**

480. Kalmar—Färjestaden.

Ångf. **KALMARSUND VI**, kapt. G. F. Appelin, afgår

Söckendagar:

Från Kalmar kl. 7³⁰, 11³⁰, 3¹⁵ och 6²².
» Färjestaden kl. 8³⁰, 12³⁰, 4³⁰ och 8²².

Sön- och Helgdagar:

Från Kalmar kl. 7³⁰, 12,³⁰, 5⁰⁰ och 7²².
» Färjestaden kl. 8³⁰, 1³⁰ 6²² och 8²².

Närmare meddela: ***Adolf Nilsson & Son.***

Kalmar—Borgholm.

Ångf. **KALMARSUND VII**, kapt. P. A. Jonsson, afgår

alla söckendagar kl. 3⁰⁰ från Kalmar till Borgholm samt hvarje helgfri måndagsmorgon kl. 5²² från Kalmar till Borgholm.

Från Borgholm alla söckendagar kl. 7¹⁵ f. m. utom onsdagar, då ångaren afgår kl. 7³⁰ f. m. från Borgholm till Kalmar samt alla lördagsafnar kl. 6²² från Borgholm till Kalmar.

Sön- och Helgdagar:

Kl. 10¹⁵ f. m. från Kalmar till Stora Rör och Borgholm.
Kl. 6¹⁵ e. m. från Borgholm till Stora Rör och Kalmar.

Medtagande passagerare och fraktgods.

Närmare meddela: ***Adolf Nilsson & Son.***

(Forts.)

Kalmar—Mörbylånga—Degerhamn—Bergkvara.

Ångf. **KALMARSUND VIII**, kapt. P. R. Pettersson, afgår

Måndagar:

Kl. 6⁰⁰ från Kalmar till Mörbylånga, kl. 8⁰⁰ från Mörbylånga till Kalmar.
» 3⁰⁰ från Kalmar till Mörbylånga, kl. 4³⁰ från Mörbylånga till Degerhamn.

Tisdagar och Onsdagar:

Kl. 5³⁰ från Degerhamn, kl. 8⁰⁰ från Mörbylånga till Kalmar.
» 3⁰⁰ från Kalmar, kl. 4³⁰ från Mörbylånga till Degerhamn.

Torsdagar.

Kl. 5³⁰ från Degerhamn, kl. 8⁰⁰ från Mörbylånga till Kalmar.
» 3⁰⁰ från Kalmar, kl. 4³⁰ från Mörbylånga, kl. 6²² från Degerhamn till Bergkvara.

Fredagar:

Kl. 4²² från Bergkvara, kl. 5²² från Degerhamn, kl. 8⁰⁰ från Mörbylånga till Kalmar.
» 3⁰⁰ från Kalmar, kl. 4³⁰ från Mörbylånga till Degerhamn.

Lördagar:

Kl. 5³⁰ från Degerhamn, kl. 8⁰⁰ från Mörbylånga till Kalmar.
» 3⁰⁰ från Kalmar till Mörbylånga, kl. 4³⁰ från Mörbylånga till Kalmar.

Närmare meddela: ***Adolf Nilsson & Son.***

483. Sjön Sommen.

Passagerareångaren »**CARL JOHAN**» afgår:

Måndagar och **Torsdagar** från Sommen kl. 8⁰⁰ till Tranås (kl. 9³⁰), Bålnäs, Sånna, Sikhult och Norra Vi, återvänder från Norra Vi (kl. 2⁰⁰) anlöpande Sånna, Bålnäs (kl. 4⁰⁰), Tranås kl. 6²² till Sommen.

Tisdagar (under Juni—31 aug.) från Sommen (kl. 8⁰⁰ till Torpa (kl. 10⁰⁰) (Brandsnäs och Solvik event.) och Tranås, därifrån (kl. 5⁰⁰) till Torpa (Brandsnäs och Solvik event.) samt åter till Tranås (kl. 8³⁰) och Sommen.

Onsdagar (under Juni—31 Aug.) Från Sommen (kl. 8⁰⁰) till Tranås (kl. 9³⁰) samt Asby därifrån kl. 2⁰⁰ till Tranås (kl. 4⁰⁰) och Sommen.

Fredagar från Sommen (kl. 8⁰⁰) till Torpa (kl. 10⁰⁰) och Tranås därifrån kl. 1⁰⁰ till Bålnäs, Sånna, Norra Vi (kl. 5⁰⁰) Tranås (kl. 8²²) (under Juni, Juli och Augusti) samt Sommen.

Lördagar från Sommen (kl. 8⁰⁰) till Tranås (kl. 9³⁰) och Asby, därifrån kl. 2⁰⁰ till Tranås (kl. 4⁰⁰) och Sommen.

OBS.! Månd., Onsd., Torsd., Lörd. i förbindelse med tåg norr ut kl. 9²⁴.

OBS.! På denna en af Sveriges mest natursköna mindre insjöar fästes resp. resandes och turisters uppmärksamhet.

OBS.! Tranås anlöpes på resor **från Sommen** Månd., Onsd., Torsd. och Lörd. kl. 9³⁰ samt Tisd. kl. 5⁰⁰ och Fred. 1⁰⁰.

På resor till Sommen Månd. och Torsd. kl. 6²² samt Onsd. och Lörd. kl. 4⁰⁰.

Restauration ombord. Hotell i Sommen. Rikstelefon finnes.

534. Frykensjöarna.

Ångbåtsaktiebolaget Fryksdalens Post- och Passagerareångare

SELMA LAGERLÖF och **GÖSTA BERLING**

underhålla dagligen reguliera turer mellan Fryksta och Torsby enligt följande turlista:

Under tiden 1 Maj—31 Maj samt 16—Aug.—30 Sept.

Från Fryksta efter tågets ankomst ...	kl. 9⁴⁵	Från **Torsby**	kl. 9³⁰
» **Sunne** ej före ...	» 12³⁰	» **Sunne** ej före ...	» 12⁰⁰
Till **Torsby** omkring	» 4³⁰	Till **Fryksta** före tågets afgång	» 3⁴⁰

Under turistsäsongen 1 Juni—15 Augusti.

Fr. Fryksta efter tågens ank.	7¹⁰, 1⁴⁵	Fr. Torsby	6⁰⁰, 2⁰⁰
» Sunne ej före ...	9⁴⁵, 4¹⁵	» Sunne ej före ...	8³⁰, 4³⁰
Till Torsby omkring.	1⁰⁰, 6⁴⁵	Til Fryksta före tågens afg.	11³⁸, 7³⁵

OBS.! Mellanliggande postbryggorna: Ö. Emtervik, V. Emtervik, Rottneros, Stöpafors, V. Lysvik och Ö. Lysvik anlöpas.

OBS.! Utmärkt restauration ombord.

OBS.! Frykensjöarna äro en af Sveriges vackraste turistleder.

549. Motala—Vadstena—Medevi—Askersund.

Ångaren **FREY**, kapten P. A. Törnqvist,
afgår fr. o. m. den **5 Juni** t. o. m. den **16 Augusti 1912.**

		Månd.	Onsd.	Torsd.	Fred.	Lörd.
Från	Motala	4⁰⁰	9³⁰	5²²	11³⁰	4⁰⁰
Passerar	Vadstena	5⁰⁰	10³⁰	...	...	...
»	Igelbäcken	...	...	7⁰⁰	...	...
»	Lemunda	6¹⁵	11⁴⁵	...	12⁴⁵	5¹⁵
»	Medevi	6⁴⁵	12³⁰	...	2¹⁵	5⁴⁵
»	Råå	7¹⁵	1⁰⁰	...	2⁴⁵	6¹⁵
»	Forssa	...	...	...	...	6³⁰
»	Aspa	8²²	...	8²²	...	...
»	Bastedalen	8³⁰	1³⁰	8³⁰	3¹⁵	7⁰⁰
»	Hammar	...	...	9⁰⁰	3⁴⁵	...
»	Ammeberg	...	...	10⁰⁰	4³⁰	...
Ank.	Askersund	9³⁰	3⁰⁰	10⁴⁵	5³⁰	8²²

		Månd.	Tisd.	Onsd.	Torsd.	Lörd.
Från	Askersund	5²²	5¹⁵	5⁰⁰	2¹⁵	5²²
Passerar	Ammeberg	...	6⁰⁰	...	3⁰⁰	...
»	Hammar	...	6³⁰	...	3³⁰	...
»	Bastedalen	5⁴⁵	...	5⁴⁵	4⁰⁰	5⁴⁵
»	Aspa	6¹⁵	...	...	4³⁰	...
»	Igelbäcke	...	...	...	5³⁰	...
»	Forssa	...	...	...	...	6¹⁵
»	Råå	7⁰⁰	...	6¹⁵	...	6⁴⁰
»	Medevi	7³⁰	8⁰⁰	6⁴⁵	6³⁰	7¹⁰
»	Lemunda	8⁰⁰	...	7¹⁵	..	7⁴⁵
»	Vadstena	9³⁰	...	8⁴⁵	...	...
Ank.	Motala	11⁰⁰	9⁴⁵	10⁰⁰	8³⁰	9⁰⁰

OBS.! Stora Sundet passeras hvarje resa.

Ångaren står i förbindelse med tåget från och till Zinkgrufvan, torsdagar kl. 9⁰⁰ från Zinkgrufvan, kl. 3⁰⁰ från Ammeberg, Onsdagar och Torsdagar i förbindelse med tåg från och till Askersund

Kommissionärer äro: **Motala:** V. Kjellberg; **Vadstena:** E. Guldström; **Ammeberg:** A. Bjurström; **Askersund:** A. Settervall.

Restauration ombord.

551. Östergötland—Västergötland.

I anslutning till tåg i **Hästholmen** och **Hjo** afgår dagligen bekvämt inredda passagerareångaren **TRAFIK**

från Hästholmen	Sön- och Helgd.	kl.	11⁰⁵.	Dagl.	kl.	3⁴⁰,	7²⁰.
anl. Hjo	» » »	»	12¹⁵.	»	»	4⁴⁵,	8²⁰.
från Hjo	» » »	»	8³⁰.	»	»	12⁴⁰,	5⁰⁵.
anl. Hästholmen	» » »	»	9⁴⁰.	»	»	1⁵⁰,	6¹⁵.

God restauration finnes ombord.

Sön- och Helgdagar gälla enkla biljetter såsom tur- och retur

552. Kortaste sjöresa till Gotland.

Westervik—Visby.

Passagerareångaren ***"Tjust"*** afgår under Maj—Augusti
Fr. Vestervik till Visby Lördagar kl. 12²².
» Visby till Vestervik Söndagar kl. 11³⁰.

553. Jönköping—Motala

anlöpande **Visingsö, Grenna, Hjo, Hästholmen, Borghamn, Vadstena** och vice versa.

Ångaren **MOTALA EXPRESS**
(Kapten J. LINDBERG.)

SOMMARTURER

från och med den **6 Juni** till och med den **21 Augusti 1912.**

I Jönköping står ångaren i förbindelse med såväl Statens som Enskilda järnvägarne; i Hjo, Hästholmen via Mjölby och Vadstena med Enskilda järnvägar; i Motala med Statens järnvägar via Hallsberg—Stockholm—Örebro—Krylbo och vice versa.

Måndagar.		**Måndagar.**	
Fr. Jönköping	kl. 8¹⁵	Fr. Hästholmen	kl. 3⁴⁵
» Visingsö	» 9⁴⁵	» Grenna	» 5³⁰
» Grenna	» 10¹⁵	» Visingsö	» 6²²
» Hjo	» 12⁰⁰	Till Jönköping	» 7²⁰
Till Hästholmen	» 1¹⁵		
» Stockholm järnväg via Mjölby	» 9¹⁰		

Tisdagar.		**Tisdagar.**	
Fr. Jönköping	kl. 8¹⁵	Fr. Motala	kl. 3³⁰
» Visingsö	» 9⁴⁵	» Vadstena	» 4³⁰
» Grenna	» 10¹⁵	» Borghamn	» 5⁴⁵
» Hästholmen†	» 11⁴⁵	» Hästholmen†	» 6⁴⁵
» Borghamn	» 12³⁰	» Grenna	» 8¹⁵
» Vadstena	» 1⁴⁵	» Visingsö	» 8⁴⁵
Till Motala	» 2⁴⁵	Till Jönköping	» 10¹⁵
†Till Hjo ång. Trafik kl. 4⁴⁵.		†Till Hjo ång. Trafik kl. 8²².	

Onsdagar.			
Enkel tur.	Fr. Jönköping	kl. 8¹⁵	**Enkel tur.**
	» Visingsö	» 9⁴⁵	
	» Grenna	» 10¹⁵	
	» Hästholmen†	» 11⁴⁵	
	» Borghamn	» 12³⁰	
	Till Motala	» 2⁰⁰	
	†Till Hjo ång. Trafik kl. 4⁴⁵.		

Torsdagar.		**Torsdagar.**	
Fr. Motala	kl. 7⁰⁰	Fr. Jönköping	kl. 3¹⁵
» Vadstena	» 8⁰⁰	» Visingsö	» 4⁴⁵
» Borghamn	» 9¹⁵	» Grenna	» 5¹⁵
» Hästholmen†	» 10¹⁵	» Hästholmen†	» 6⁴⁵
» Grenna	» 11⁴⁵	» Borghamn	» 7³⁰
» Visingsö	» 12¹⁵	» Vadstena	» 8⁴⁵
Till Jönköping	» 1⁴⁵	Till Motala	» 9⁴⁵
†Till Hjo ång. Trafik kl. 4⁴⁵.		†Till Hjo ång. Trafik kl. 8³⁰.	

Fredagar.		**Fredagar.**	
Fr. Motala	kl. 7⁰⁰	Fr. Jönköping	kl. 3¹⁵
» Hjo†	» 9³⁰	» Visingsö	» 4⁴⁵
» Grenna	» 11⁴⁵	» Grenna	» 5¹⁵
» Visingsö	» 12¹⁵	» Hjo	» 7¹⁵
Till Jönköping	» 1⁴⁵	Till Motala	» 9⁴⁵
†Till Hästholm. ång. Trafik 1⁵⁰			

Lördagar.		**Lördagar.**		**Lördagar.**	
Fr. Motala ...	kl. 8⁰⁰	Fr. Jönköp..	kl. 3¹⁵	Fr. Grenna ..	kl. 7²²
» Borghamn»	9¹⁵	» Visingsö	» 4⁴⁵	» Visingsö	» 7³⁰
» †Hästholm.	» 10¹⁵	Till Grenna ..	» 5¹⁵	» Jönköp..	» 9²²
» Grenna ..	» 11⁴⁵				
» Visingsö	» 12¹⁵				
Till Jönköping	» 1⁴⁵				
†Till Hjo ång. Trafik kl. 4⁴⁵.					

I Motala står ångaren i förbindelse med kanalångare på Göteborg och Stockholm.

Köpt enkel biljett till Hjo, Hästholmen, Borghamn, Vadstena, Motala och vice versa gäller från 6 Juni till 21 Aug. jämväl för återresa samma dag.

Resande, som önska bese de natursköna platserna Visingsö, Grenna, Hästholmen (Omberg, Alvastra), Hjo, Borghamn, Vadstena och Motala, kunna medfölja ångaren från **Jönköping** Måndagsturen kl. 8¹⁵ till Visingsö, Grenna, Hästholmen (Omberg); Tisdagsturen kl. 8¹⁵ till Visingsö, Grenna, Hästholmen (Omberg, Alvastra), Borghamn, Vadstena och Motala; Lördagsturen kl. 3¹⁵ till Visingsö och Grenna samt från **Motala** Torsdagsturen kl. 7⁰⁰ till Vadstena, Borghamn, Hästholmen (Omberg, Alvastra), Grenna och Visingsö; Fredagsturen kl. 7⁰⁰ till Hjo, Grenna och Visingsö och vara åter samma dagar på aftonen, därvid enkel biljett gäller jämväl för återresan.

Biljettutbyte på traden Hjo och Hästholmen med ång. »Trafik».

Resande på kombinerad biljett äga rättighet att när och hvar som hälst afbryta färden och därefter fortsätta resan.

Järnvägens kombin. rundresebiljetter emottagas som likvid.

Obs.! Samtrafik med Mjölby—Hästholmens järnväg.

Restauration finnes ombord. Middag serveras efter ångarens afgång från Jönköping.

Kommissionärer: i Jönköping **Emil Andersson** (tel. 60), i Grenna **B. Björkengren** (tel. 2), i Hjo **Axel Andersson** (tel. 44), i Hästholmen **Ludv. Hellström**, i Vadstena **E. Guldström** (tel. 5) och i Motala **Victor Kjellberg** (tel. 15).

Telefon direkt till fartyget i Jönköping 1059. **STYRELSEN.**

STOCKHOLMS REDERI-A.-B. SVEA

1912 års reseturer STOCKHOLM—NORRLAND och vice versa.

Alla ångare äro förstklassiga, snabbgående och för passagerare komfortabelt inrättade.

Stockholm—Sundsvall—Luleå—Haparanda och vice versa.

Ångfartygen **S. G. Hermelin,** O. Malmgren **Luleå,** Arv. Österberg **Njord,** W. Ericksson **Norra Sverige** och **Piteå** C. F. Wahlström P. G. Sjöblom

afgå alternerande under tiden MAJ–AUGUSTI

Norrut:

Från Stockholm	Tisd. 6⁰⁰ e. m.	Torsd. 6⁰⁰ e. m.	Lördag 6⁰⁰ e. m.
» Gefle	—	Fred. 10⁰⁰ f. m.	—
» Sundsvall	Onsd. 5³⁰ »	» 11³⁰ e. m.	Sönd. 5³⁰ »
» Hernösand	» 10⁰⁰ »	—	» 10⁰⁰ »
» Örnsköldsvik	—	Lörd. 10⁰⁰ f. m.	—
» Holmsund	Torsd. 9⁰⁰ f. m.	» 6⁰⁰ e. m.	Månd. 9⁰⁰ f. m.
» Kallviken	—	Sönd. 1⁰⁰ f. m.	—
» Ursviken (Skellefteå)	Torsd. 7⁰⁰ e. m.	» 8⁰⁰ »	Månd. 7⁰⁰ e. m.
» Kåge	—	—	» 11⁰⁰ »
» Byske	—	Sönd. 1⁰⁰ e. m.	—
» Brännfors	Torsd. 11⁰⁰ »	—	—
» Piteå	Fred. 8⁰⁰ f. m.	Sönd. 6⁰⁰ »	Tisd. 8⁰⁰ f. m.
» Luleå	» 5⁰⁰ e. m.	Månd. 9³⁰ f. m.	» 5⁰⁰ e. m.
» Råneå	» 11⁰⁰ »	—	—
» Töre	—	—	Tisd. 11⁰⁰ »
» Karlsborg (Kalix)	Lörd. 4⁰⁰ f. m.	*	Onsd. 4⁰⁰ f. m.
Ank. Salmis (Haparanda)	» förmiddag.	Månd. eftermidd.	» förmiddag.

Söderut:

Från Salmis (Haparanda)	Sönd.)3¹⁵ e. m.	Tisd.)3¹⁵ e. m.	Torsd.)3¹⁵ e. m.
» Karlsborg (Kalix)	» 8⁰⁰ »	» 8⁰⁰ »	» 8⁰⁰ »
» Luleå	Månd. 9¹⁵ f. m.	Onsd. 9¹⁵ f. m.	Fred. 9¹⁵ f. m.
» Piteå	» 3⁰⁰ e. m.	» 3⁰⁰ e. m.	» 3⁰⁰ e. m.
» Brännfors	» 6⁰⁰ »	—	—
» Byske	—	Onsd. 6³⁰ »	—
» Kåge	—	—	Fred. 8⁰⁰ »
» Ursviken (Skellefteå)	Månd. 11⁰⁰ »	Onsd. 10⁰⁰ »	» 11⁰⁰ »
» Kallviken	—	Torsd. 2⁰⁰ f. m.	—
» Holmsund	Tisd. 8³⁰ f. m.	» 8³⁰ »	Lörd. 8³⁰ f. m.
» Hernösand	» 6³⁰ e. m.	» 6³⁰ e. m.	» 6³⁰ e. m.
» Sundsvall	» 11⁰⁰ »	» 11⁰⁰ »	» 11⁰⁰ »
Ank. Stockholm	Onsdag afton.	Fredag afton.	Söndag afton.

* Karlsborg anlöpes via Salmis

) Båtarna afgå från Salmis efter Tärnans ankomst.

Obs.! *Bureå* anlöpes af Njord då tillräckligt fraktgods erhålles och vattenståndet tillåter.
Öhrviken » » lördagsbåt » » » » » » »
Skuthamn » » Luleå » » » »
Seskarö » » Piteå » » » »
Kalix Kyrkostad anlöpes af Njord och Norra Sverige då vattenståndet tillåter.

Rikstelefon ombord i Stockholm: för ankommande båt 8545; för afgående båt 8546.

OBS.! Öfriga Norrländska hamnar anlöpas af alla fartygen då tillräckligt fraktgods erhålles.

OBS.! Dessa lägenheter lämpa sig att från Dundret vid Gellivara se Midnattssolen och de Svenska högfjällen tiden emellan den 5 Juni och 10 Juli. Banktåg fgå från Luleå till Gellivara dagligen.

Järnvägens kombinerade Turistbiljetter Stockholm— {Gellivara, Kiruna, Riksgränsen, Morjärv} **gälla endast för Stockholm—Luleå och vice versa.**

Fartygens tilläggningsställen äro vid *Umea, Sandvik,* vid *Skellefteå, Ursviken,* vid *Kalix, Karlsborg* och vid *Haparanda, Salmis,* från hvilka ställen passagerare mot särskilda afgifter transporteras upp till städerna.

BILJETTER erhållas ombord och genom herr W. LARKA, Stockholm, Skeppsbron 10 samt NORDISKA RESEBYRÅN, Kungl. Operahuset

OBS.! Befälhafvaren bestämmer afgångstiden från alla stationer, med undantag af Stockholm; dock afgå ej fartygen före den i turlistan bestämda tiden.

Direktionerna förbehålla sig rätt att göra de förändringar i reseturerna som med anledning af förhållandena kunna blifva nödvändiga.

Fartygens kommissionärer äro: i Stockholm *W. Larka,* Skeppsbron 10; i Gefle *Vict. Dryselius;* i Sundsvall *Gust. Larsons Eftr.,* för Ångermanland och Hernösand II *O. B. Joachimson;* i Hernösand *Fr. Ramström;* i Köpmanholmen *J. Frånberg;* i Örnsköldsvik *F. W. Nordemans ångbåtsexp.;* i Nordmaling *J. H. Odin;* i Norrbyskär *J. P. Englund;* i Umeå och i Sandvik *J. A. Henrickson;* i Ratan *Nils Blomgren;* i Sikeå *G. W. Andersson;* i Gumboda *E. J. Boström;* i Kallviken *Konrad Öberg;* i Bureå *Wilh. Procopée;* i Skellefteå *H. C. Klockhoff;* i Kåge *Jacob Nyström;* i Byske *E. Östlund;* i Brännfors *A. Högman;* i Piteå *E. A. Öqvists Eftr.;* i Skuthamn *R. Löfgren;* i Munksund *H. Sundström;* i Luleå *Larsson & Lind;* i Råneå *A. Rånlund;* i Törefors *O. Axelsson;* i Nederkalix *Emil Lindgren;* i Båtskärsnäs *J. A. Zetterberg* samt i Haparanda *Sundström & Sipola.*

Gods för Norrlandsångarne tecknas och förfrågningar besvaras i bolagets kiosk å Skeppsbron. Riks 27 85. Allm. 24 12.

HOTEL ANGLAIS

(STUREPLAN)

1:sta kl. Hotell, centralt och fritt läge

ALL MODERN KOMFORT

Moderata priser.

Populär

RESTAURANT & CAFÉ

välrekommenderadt kök.

ELEGANT FASTVÅNING

Förslag lämnas gärna.

K. LJUNGQVIST

Förut Direktör: Hotel Bristol, Köpenhamn.
Continental, Ystad.

☛ Se Aktiebolaget

Stockholms Handelsbanks

annons på Statens Järnvägsbiljetter.

☛ *Vänd på biljetten!* ☚

Maison fondée 1815.

MESTREZAT & Co.

•• BORDEAUX. ••

Grands Vins de Bordeaux.

Abonnement: Chateau Latour, l:er Grand Cru 1906—1907—1908—1909.

Chateau Coutet Marquis de Lur Saluces 1911—1912—1913.

Agents à Stockholm:

Mr. GEORGES KANT, 24 Gref Thuregatan. *Rikstel. 111 44.*

Mr. H. TROILIUS, 5 Vasagatan. *Rikstel. 23 85.*

Champagne

DELBECK & Co.,

• REIMS •

Hans Maj:t Konungens Hofleverantör
och tillika leverantör till:
Hennes Maj:t Änkedrottningen,
H. K. H. Kronprinsen,
H. K. H. Prins Wilhelm,
H. K. H. Prins Carl,
H. K. H. Prins Eugéne,
H. K. H. Änkehertiginnan af Dalarne.

Serveras i ***restaurantvagnarna*** och ***ångfärjorna, alla första klass hotell och restauranter*** i Sverige.

Generalagent:

Georg Kant, Stockholm

Rikstelefon 111 44.

24 Gref Thuregatan 24

Agent:

Hj. Troilius, Stockholm

Rikstelefon 23 85. ***Bostaden Riks Ö. 307.***

5 Vasagatan 5

Svenska Kurortföreningen.

Båstads Hafsbad o. Kuranstalt 1 Juni—1 Sept. Mildt, jämnt klimat, härligt läge, en af västkustens naturskönaste badorter Läkare: D:r **G. Krikortz**: Sjukgymn. **E. Granfeldt.**

Loka vid Bergsl. järnv. Säs. 7 Juni—7 Aug. Terminsindeln. Reumat., hjärtfel, neurastheni. Berömda gyttjebad jämte alla vanl. badf. Öfverläk.: D:r **G. Rystedt**, Sthlm.

Lysekil Klimatisk kur- o. rekreationsort. Utmärkta gyttje-, kreuznacher-, half- o. hafsbad, sjukgymn., massage. Tidsenl. anläggning., bill. pris. Läk.: Prof. **A. Wide**, Sthlm.

Mörsils Sanatorium för bröstsjuka, Jämtland. Öppet året om. **Ren, stärk. fjäll-luft.** I:a kl. bord. Elektrisk belysn. Rikst. Öfverläk.: **T. Horney**, Mörsil.

Nynäs Hafsbad vid Nynäshamn, modern förstkl. sommar- och vinterkurort med fullst. vattenkuranstalt och alla mod. kurmedel. Läkare: **Emil Zander** och **E. Frick.**

Ramlösa 15 maj—1 sept. Järn- och alk. källa; gyttjebad, Radiogenk., Spec. diet för sock.-, gikt-, njursj. och afmagringskur. Läk.: Professor **K. Petrén** och **M. Ljungdahl**, Lund.

Ronneby Brunn. Starkaste järnkällor; massage-, ljus-, hafsb., m m. kallvattenkur, dietkur, radiumkur. Läk.: Prof. **Gunnar Forssner**, Uppsala. Enskildt praktiserar dr Rietz, dr Åberg, prof. Henschen.

Ryds Brunn- o. Badanstalt, Sveriges äldsta kneippkuranstalt. Naturskönt läge. Barrskog o. insjöar. Lugnt o. stilla. Läk.: **K. Lindeberg**, Carlshamn.

Saltsjöbaden Sanatorium- och badanstalt **Nyinrättadt Radiuminstitut.** Rum från 1,50. Öfverläk.: D:r **Olof Sandberg.**

Strömstad Hafskuranstalt. Skyddadt läge. Mildt hafsklim. Berömda gyttjebad. Järnkälla. Säsong 1 Juni—15 Sept. Läk.: **A. Berghel**, Sthlm.

Söderköping Brunn och bad. Fullst. badkur. Nauheimerbad. Elektr. ljusb. Sjukgymn., mass. o. hetluftsbeh. Utm. skogspromen. Enk. lefnadssätt. Läk.: **R. Almberg**, Sthlm.

Södertelje Badinr. öppen året om. Nytt badhus och societetshus. Tvålmassageb., el. ljusb. Läk.: **Axel Heilstenius**, Sthlm. För mass. och gymn. dr **N. Wennström**, Sthlm.

Varberg Hafsbad och gyttjebadanstalt. Bästa hafsbad, spec. **gyttjebad.** Elektr. ljusbad. Billiga afgifter. och lefnadsomkostnader. Läk.: Lifmed. **Emil Jacobson**, Sthlm.

Visby Varmbads- och Kneippkur-anst. Mildt ö-kl. **Nytt: Kneippbyn** gnm spårväg förenad med staden! Hafsb. vid öppna stranden! Solb. med dusch i skogen! Läk.: **K. Kallenberg**, Sthlm.

Öregrund Hafsb.-anst. Härl., friskt läge. Goda o. bill. lefnadsförhåll. Lifliga ångbåtskommunikat., Gyttje- & Nauheimerbad. Läk.: **Viktor Huss**, Öregrund.

☛ **Medicinska förfrågningar** besvaras af resp. läkare och för **närmare upplysningar** hänvisas till den af Sv. Kurortsföreningen utgifna publikationen »Svenska bad- och kurorter» (tillgänglig i bokh. och till e olika kurorternas prospekt, som erhållas genom kamrerkontoren samt Svensk Bad- och Turisttidning och Svenska Turistföreningen, Stockholm.

ANGLAIS FÖRSTA KLASS HOTELL OCH RESTAURANT

Se annonsen sid. 17.

V. Larka,

N. O. CARLSSON & C:o ANGB.-EXP. EFTERTRÄDARE.

Ångbåtskommissionär.

Verkställer Speditioner och inkasseringar promt och billigt.

10 Skeppsbron 10, Stockholm.

Telefonnummer: Allm. 22 50, Riks- 10 95. Privat 47 06, Kiosken Blasieh Allm. 52 26. Riks- 29 14.

HEDBORG & STRINDBERG

(f. d. C. O. STRINDBERG & C:o)

Ångbåtsagentur & Speditionsaffär

Riddarholmen 12, Stockholm.

Snabb expedition till lägsta beräkningar vid omlastning och förtullning af gods.

Telegramadress: ANGBÅTSKONTORET.

Telef.: Allm. 29 50. --- Riks 6 34.

A.-B. Olson & Wright

Stockholm - Skeppsbron 18

Riks-Tel. 673.

verkställer

Omlastningar och förtullningar fort och billigt.

A.-B. NYMAN & SCHULTZ

STOCKHOLM, Skeppsbron 22

Ångbåtskontor, Speditions- & Befraktningsaffär.

Rikstelefon: 498, 616, 635, 2850, 2857, 2880.

Allm. tel.: 2727, 2667, 1155.

Telegramadress: "NYMANS."

Agentur för:

Dagliga expressrouten STOCKHOLM—FINLAND—RYSSLAND året om via ÅBO.

Stockholms Rederiaktiebolag Sveas linie STOCKHOLM—RIGA och WINDAU i samtrafik med svenska och ryska statsjärnvägarna.

Reguliera linierna:

STOCKHOLM—HANGÖ—HELSINGFORS—S:t PETERSBURG;

STOCKHOLM—REVAL—S:t PETERSBURG—STOCKHOLM—NORRA FINLAND;

STOCKHOLM—MALMÖ—KÖPENHAMN; STOCKHOLM—GÖTEBORG—KRISTIANIA;

STOCKHOLM—HAMBURG; STOCKHOLM—SVERIGES OST- och VEST-KUST, MÄLARENS.

HJELMARENS, GÖTA KANALS och VETTERN3 HAMNAR.

Aug. Lindholm, Stockholm.

Verkställer

omlastningar och **förtullningar** af gods

fort och billigt.

Agent för finska ångare.

In- och utväxlar utländska penningar.

Telegrafadress: 20. Rikstel. 33 31. Allm. 23 80.

☛ ***Se Aktiebolaget Stockholms Handelsbanks annons på Statens Järnvägsbiljetter.***

☛ ***Vänd på biljetten!*** ☚

Hos **Generalstabens Litografiska Anstalt, Stockholm**

och i samtliga boklådor i riket finnes att tillgå:

Generalstabens karta öfver Sverige
Skala 1 : 100,000.
88 blad utgifna i öfvertryck. Pris 50 öre pr blad.

Generalstabens karta öfver Norra Sverige
Skala 1 : 200,000.
64 blad utgifna i öfvertryck. Pris 75 öre pr blad.

Konceptkartor i ljustryck öfver delar af Norrland och mellersta Sverige
Skala 1 : 50,000 och 1 : 100,000.
106 blad utgifna. Pris 1 kr. pr blad.

Generalkarta öfver Sverige
i litografiskt öfvertryck. Skala 1 : 1,000,000.
Pris: Uppf. 12 kr. I exempl. 7 kr.

Post- och Järnvägskarta öfver Sverige,
inrutad och försedd med namnregister. Skala 1 : 800,000
Pris: uppf. i 2 delar 15 kr. I exemplar 10 kr.

M·E·A·

RESMÖSSOR
RESULSTRAR
RESVÄSKOR
RESFILTAR
KOFFERTAR

Militär Ekiperings Akt.-B.

Kungl. Hofleverantör

Norrmalmstorg

STOCKHOLM

NORDISKA MUSEET.

Skansens portar öppna kl. 8 f. m.—10 e. m.

Å Lejonslätten

kulturhistoriska samlingarna

öppna hvard. 11—4, sön- och helgdagar 1—4.
Lifrustkammaren fritt tillträde
Söndagar och Fredagar
Inträdesafgift: Månd. **1** kr. öfriga dagar **50** öre.
Barn under 12 år **half** afgift.

Å Skansen

kulturhistoriska samlingar

med fullständigt inredda allmogestugor och andra byggnader från gångna tider.

Zoologisk trädgård.

Under sommaren:

Dagliga aftonkonserter.

Folkdanser eller ringlekar

utföras alla dagar uton. Månd. af allmoge och nationalklädda barn.

Servering å Högloftet och Bredablicks kafé. Under sommaren äfven i Idunshallen, Sagaliden Balderslunden m. fl. ställen.

Inträdesafgift **50** öre. Barn under 12 år **half** afgift, under 8 år **fritt** tillträde.

☛ Nyheter i bokhandeln! ☚

Berättelsebibliotek VII. MÄRKLIGA KVINNOÖDEN. Skildringar från olika tider och folk af Komminister B. WADSTRÖM. Häft. 1 kr., kart. 1,50, klotb. 2 kr.

Dal Kerstis Fader. Berättelse från Dalarne af O. W. A. Häft. 40 öre.

Skeppar Färdig. Berättelse från sjön af CARL FR. PETERSON. Häft. 75 öre, kart. 1 kr.

Den stackars lilla Patientia. Berättelse. Häft. 35 öre.

Bildhuggaren i Würzburg. Berättelse af E. SEIFERT. Häft. 20 öre.

Tvåkronan. Berättelse för de unga af MARGARETA LENK. Häft. 15 öre.

Johannes Falk. Berättelse. Från tyskan af E. WILLÉN. Häft. 15 öre.

För tron och lifvet I o. II. Vittnesbörd ur ordet och erfarenheten af Redaktör ANDERS ÅBERG. Hvardera delen häft. 1.75, kart. 2 kr., klotb. 2,50.

Hvart föras vi hän? Ett ord om gammal och modern kristendomsåskådning af Pastor NILS HYLANDER. Häft. 60 öre, kart. 80 öre.

Patriarkerna Abraham, Isak och Jakob. En biblisk karaktärsstudie af Kyrkoherden D:r OSCAR BENSOW. Häft 30 öre.

Genom Eder förbön eller världsmissionen föremål för regelbunden bön. Af Rektor JOH. RINMAN. Häft. 50 öre, kart. 75 öre, klotb. 1 kr.

Missionsstudiet och ledningen af missionsstudiekretsar af Rektor JOH. RINMAN. Häft. 25 öre.

Loulat med flera berättelser af HANNA SUNDSTRÖM. Missionsskrift N:o 39. Häft. 25 öre.

Nils Stockfleth, Lapparnes apostel. Häft. 30 öre.

Evang. Fosterlands-Stiftelsens Förlags-Expedition, Stockholm 3.

Till AMERIKA o. CANADA

Stockholm-Newyork c:a 9½ dygn.

Största och snabbaste till **Canada.**

Megantic, Laurentic, Teutonic o. Canada.
Oöfverträffade bekvämligheter.

Direkta biljetter från Stockholm med **10 olika postlinier via Tyskland och via England.**

Till *Sydamerika, Afrika* och *Australien* med alla linier som gå dit. Illustrerade handböcker med engelsk språklära och kartor sändas fritt af

Ende Generalagenten i Stockholm

Grossh. **A. Larsson-Orton,** 24 Skeppsbron, Stockholm
Firma BRÖDERNA LARSSON & C:o.

Tidnings-, Pappers- & Cigarraffären

10 Storkyrkobrinken 10, Stockholm,
rekommenderas i ärade resandes benägna hågkomst.
Vy-, Artist- och Fantasikort,
Utländska tidningar och Tidskrifter.

Ågrens Hotel och Pensionat

Stockholm, Klara Södra Kyrkogata 11.
2 min. väg från Centralstationen (invid Vasagatan).
Allm. tel. 7917. R. t. 6695. **Märtha Bergstedt.**

Hotel LULEÅ, Stockholm,

9½ Klara Vestra Kyrkogata 9½
2 min. väg från Centralstationen. Rekommenderar sina
tysta, komfortabla rum från 1: 50 till högre pris.
OBS.! Elektrisk belysning.
Rikstelefon 55 51. ***OBS.! Inga dricks pengar.***
Allm. Telefon 5 23. Högaktningsfullt ***A. Hammarin.***

HOTELL KRONPRINSEN

DIREKTION:
CARL LÖFVANDER
STOCKHOLM

HOTELL KRONPRINSEN

HOTEL REGINA

Drottninggatan 42, Stockholm.
Nytt, modernt, komfortabelt.
Resanderum mot tyst, planterad gård.
Telegr. Telef. "REGINA".

Barnängens Skrif- & Copiebläck

som jämte en mångfald andra utmärkelser och prisbelöningar erhöll
Juryns 1:a Guldmedalj i Lübeck 1895 och
Guldmedalj i Bruxelles 1897
och som var det enda bläck som erhöll
Guldmedalj i Stockholm 1897
och det enda icke franska bläck som tillerkändes så högt pris som
Guldmedalj på Verldsutställningen i Paris 1900,
Guldmedalj i Seattle 1909,
Guldmedalj i Buenos Aires 1910,
är odisputabelt det främsta af alla.

BORE

Stiftadt 1888

DE FÖRSÄKRADES EGET

OLYCKSFALLS-FÖRSÄKRINGS-BOLAG

Försäkrade 60,000 personer.

Hufvudkontor: STOCKHOLM.

Agenter antagas.

Aktiebolaget

Gustafsbergs Fabriks Intresenter,

Gustafsberg,

tillverkar alla sorters **Porslin** enligt rikhaltig priskurant såsom:

Bordserviser, äkta. opak, granit och ordinära
Kaffe- och **Téserviser,** äkta, opak, granit och ordinära;
Tvättserviser, af många olika slag; samt en mångfald andra artiklar.

Dessutom tillverkas enligt särskilda priskuranter:
Parian,
Konst- och **Lyxartiklar** i helt hvitt eller dekoreradt porslin, äfvensom **Majolika, Sgrafitto, Lyster, Stengods** etc.
Sanitetsgods samt
Isolatorer och andra elektriska artiklar af porslin.

Proflager såväl vid Fabriken som i Utställningslokalen Kungsträdgårdsg. N:o 2 A, Stockholm.

ANTIKA

MÖBLER
SILVER
PORSLIN
m. m.

Sv. Konstsamlareföreningens Förs.-A.-B.
STOCKHOLM
Hamngatan 1 a (invid Berzelii park).

Ett illustrationsverk utan like.

Världens Underverk

Det underbaraste af natur och människohand

Omkring 1,000 illustrationer

Lättläst, sakrik text

Under utgifning i 24 häften à 1 kr.

P. A. Norstedt & Söners Förlag.

Ett illustrationsverk utan like.

Joh. Lundström & C:o A.-Bol.

STOCKHOLM.
(Etablerad 1867).

Lager af **Stenkol, Cokes och Antracit.**

Åtaga sig leveranser till Järnvägar, Ångbåtar, Maskinverkstäder och Bruk.

Kontor: **Skeppsbron 18, 2 tr.**
RIKSTEL. 427. ALLM. TEL. 2288.

OBS. sid. 14. **Annonsen om** **Hôtel Continental.**

Köp Klädningstyger

i **Brunkebergs Manufakturmagasin**
Stockholm, 24 Brunkebergstorg.
Se annonsen sid. 17.

Använd D:r P. Håkanssons

SALUBRIN

Patenteradt, Giftfritt, Antiseptiskt,
Se annonsen sid. 12.

E. G. Tjäder & Son

Cigarr- och Tobakshandelsfirma
— Grundad 1803 —
STOCKHOLM.
Firmans cigarrer finnas i restaurantvagnarna.

STOCKHOLM.
I STOCKHOLM och staden inom broarna rekommenderas:

Hotel Östergötland

(hörnet af Vesterlånggatan och Salvilgränd)
förenadt med
1:a kl. Restaurant & Café.
In- och utländska tidningar. Elektr. ljus o. Tel. i de flesta i rum.
Th. Lagerström.

OBS. **Champagne Delbeck & Co.** **annons sid 8.**

Svenskt fabrikat

Eternit-Tak

äro lätta, solida, eldsäkra, vattentäta och jämförelsevis billiga, kräfva intet underhåll samt hafva ett förnämt och prydligt utseende.

Öfver 400,000 kvm. upplagda i Sverge å alla slags byggnader.

Eternitbolaget, 36 Vasagatan 36
STOCKHOLM.
Riks 133 00. Allm. 99 69.

Surahammars Bruks A.-Bol.

(Post-, telegraf-, telefon- och järnvägsadress SURAHAMMAR)

tillverkar och försäljer:

Ångpanne-, fartygs- och **cisternplåt.**
Stålplåt till **sågblad** m. m.
Takplåt och annan **tunnplåt.**
Pressad plåt, såsom **ångpannebottnar, separatorskulor** m. m.
Lokomotivhjul, järnvägshjul och **spårvägshjul.**
Hjulringar till **lokomotiv-, järnvägs-** och **spårvägshjul**
Smiden till **järnvägsvagnar.**
Bromsblock af »Glöckners stahlguss».
Axlar och **maskinsmiden** alla slag.
Stålgjutgods och **tackjärnsgjutgods.**
Valsadt rostjärn, bult- och **nageljärn.**
Lancashire-smältstycken. Tackjärn m. m.

J. Grundström.

Bankir-, Fond- och Vexelaffär.
Stockholm. Drottninggatan 9. Filial: Hamngatan 14.
Bureau de Change. Exchange Office, Geldwechsel.
Filial: Södra Hamngatan 41, Göteborg.

Förvara Edra värdepapper hos
Stockholms Ensk. Banks
Notariatafdelning
Lilla Nygatan 27.

Fr. V. Tunborg & C:o

Modemagasin

38 Hamngatan, 1 tr., Stockholm.
Riks 47 46. Allm. 2 81.