

**Äktiebolaget STOCKHOLMS HANDELSBANK**  
Grundfond ..... Kr. 21,000,000  
Reservfond och andra till framtida förfogande  
afsedda medel ..... Cirka " 24,000,000  
Drifver alla slag af bankrörelse.

**Spedition och  
Ångbåtsexpedition**  
(Etablerad sedan 1852).

**F. O. KLINGSTRÖM**  
LÜBECK och HAMBURG.

**Original-Odhner-Räkнемaskinen**  
Starkast af alla räkнемaskiner, då materialet är svenskt. Profmaskiner tillhandahållas  
kostnadsfritt hos **A.-B. HADAR SCHMIDT**, Representant för Sverige och Norge. Allm. 183 94.  
Vasagatan 40, Stockholm.  
Driftiga och respektable agenter antagas.

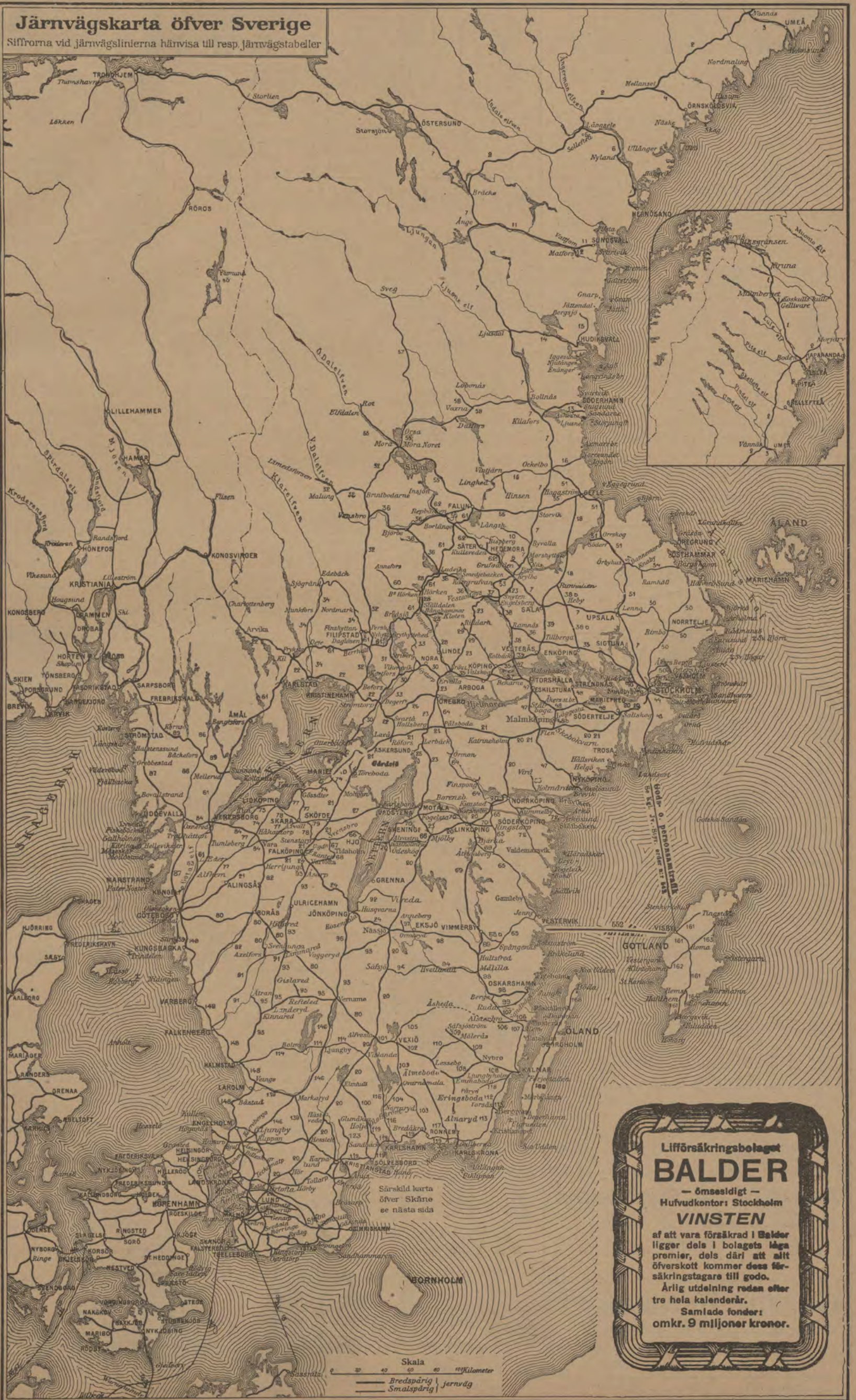

Lifförsäkringsbolaget  
**BALDER**  
— ömsesidigt —  
Hufvudkontor i Stockholm  
**VINSTEN**

af att vara försäkrad i Balder  
ligger dels i bolagets låga  
premier, dels där att allt  
öfverskott kommer dess försäkringsstagare till godo.  
Årlig utdelning redan efter  
tre hela kalenderår.  
Samlade fonder:  
omkr. 9 miljoner kronor.

Om direkta biljetter till utlandet se sid. 7. ZONTAXOR M. M. se sid. 6.

Gör ett besök!

eller skrif efter katalog ifrån

# Paul U. Bergströms A.-B.

Stockholm, Drottninggatan 74 & 76.

Hörnet af Kungsgatan.

Största specialaffär i Herrartiklar.

Alltid Nyheter!

Afdelningar för:

**Finaste Herr-Skrädderi**  
efter Engelskt mönster.

Fullständig Herreklipping.

Specialité:

**HATTAR.** Alla sorters Underkläder. **KEMBELS SKODON.**  
Reseffekter, Säng-, Res- och Häst-Filtar.

Eleganta och välgjorda **Herr-Kläder**

i högfinna och medelkvaliteer.

**Havaj-Kostymer** fr. 25 Kr. **Öfver-Rockar** fr. 30 Kr.  
till 70 Kr. till 100 Kr.

Sport- och Hvardags-Kostymer, Smoking-, Bonjour- och  
Frack-Kostymer, Ullstrar, Regrockar, Sport-, Res- och  
Promenad-PÅLSAR.

Bättre **Goskläder** i alla storlekar.

Förstklassiga prima varor! Billiga bestämda priser!



# DUFF'S LIQUEUR WHISKY

MACLEARY, DUFF & Co., GLASGOW.

Generalagent

J. GRANGREN, Stockholm  
Narvavägen 24 :: Rikstel. 5878.

AKTIEBOLAGET

Skandinaviska

Trädgårdinfabriken

# TANGEN

pr STOCKHOLM

söker i utlandet energiska  
och för svensk export in-  
tresserade agenter och  
återförsäljare.

BEGÄR ALLTID

SVENSKT



# Sveabadets simhallar.



Stockholm.

88 Sveavägen.

# För alla

Handelsresande, turister, idrottsmän, jägare,  
är **Collan-Oljan** ovärderlig! Su-  
lorna vara flera gånger längre, ofvanlädret  
blir mjukt, skorna absolut vattentäta. Finnes  
öfverallt. I parti endast hos

Collan-Olje-Fabriken, T. Olsen, Stockholm.

?? Hvarför sparar Ni inte??

# Aktiebol. NORDISKA KREDITBANKEN

DROTTNINGGATAN 1, STOCKHOLM.

Kapital kr. 5,000,000.

Reserver ,, 2,000,000.

Utfärdar

# Resekreditiv

på alla större platser och turistorter  
öfver hela världen. Köper och säljer  
utländska mynt och sedlar.

Afdelningskontor:

Eskilstuna och Vaxholm.

**P. A. B. STOCKHOLMS PATENTBYRÅ**  
K. Y. ZACCO & E. H. BRUHN  
Patentombud: Ingeniör E. Svanqvist. Ombesörjer  
uttagning af patenter, registrering af varumärken,  
mönster eller modeller i alla länder. Utfört öfver  
20,000 sådana uppdrag. Etabl. 1879. Tigr.-adr.  
Invention. Tel. Riks. 382. Allm. 78 09.  
VASAGATAN 7. STOCKHOLM



# Pensionat v. Roxendorff

Stockholm :: 12 Birgerjarlgatan 12, 1 tr.  
**REKOMMENDERAS.**

Helinackordering, godt bord, ljusa, treffliga rum från  
Kr. 100:— pr mån. till högre pris. Måltidsgäster mot-  
tagas lifven 1:a klass rum för resande.

Allm. Tel. 24131. Riks Tel. 120 55.

# Ilexpressens

Emballeringar, transporter och flyttningar.

Ilexpressens bud äro de snabbaste.

Stockholm, 12 Mäster-Samuelsgatan.

Rikstel. 67 43, Allm. T. 6503 och 11686.

# Tidnings-, Pappers- & Cigarraffären

10 Storkyrkobrinken 10, Stockholm,

rekommenderas i ärade resandes benägna hägkomst.

Vy-, Artist- & Fantasikort,

största sortiment, billiga pris.

# Billströms

Hofblomsterhandel,

Stureplan 4, Stockholm,

rekommenderar sina välbundna, erkänt smakfulla

# Begravningskransar.

De sälsyntaste och finaste blommor från egna växt-  
hus och trädgårdar.

Allm. Tel. 5739. Riks 1409.

# Svenska Konstsamlaresföreningens Försäljnings-Aktiebolag

Åtager sig försäljning af enstaka konstföremål  
(såväl som hela samlingar.)

STOCKHOLM

Väpnaregatan 8 (huset Nr 1 Artillerig.)  
Allm. Tel. 24530. Rikstelefon 4782.

# Resande till Stockholm.

Tvätta och prätta Edra kostymer och dräkter hos  
Stockholms Färgeri & Kem. Tvättanstalt.  
Butiker för emottagning af gods i alla stadsdelar.  
Allm. Tel. 1496. Rikstel. 76 17.

Snabbt expedition på platsen

# GRAND PENSIONAT

Strandvägen 7 A, Stockholm

Telefon Riks: 3169; 2508. Allm: 547, 873.  
Telegramadr.: Dehnpensionat.

# G. U. Heurlin & Co

(K. E. Ringholm)

SKRÄDDERI-AFFÄR

Biblioteksgatan 6 o. 8,

Stockholm.



# TURBINFABRIKEN, FINSHYTTAN.

Levererar alla slags vattenturbiner.

Ny tillverkning af

yfterligt snabbgående typer.

Levereras billiga och goda

Regulatorer.

Fabrikens arbetsledare, äldre vattenverksbyggare, lemnar på begäran råd och upplysningar

Egen profningsanstalt med direkt  
vattenmätning i reservoar

för bestämmande af turbinernas  
verkningsgrad.

# P. L. ÅKERMAN & LUNDS Orgel Fabriks A.-B.

Kungl. Hofleverantör.

Allm. 86. Riks 26. SUNDBYBERG.

Kyrkoorglar. Orgelharmonier. Högsta utmärkelser.  
Af sakkunnige lofordas ton. Förmånliga betalningsvillkor.  
Begär kostnadsförslag och prisuppgift.

# A.-B. M. Færden

Specialité: Värmeledningar.



Riks Tel. 3433 Allm. Tel. 11980

Eriksbergsgatan 5 o. 7, Stockholm.

# PATENT WALDEMAR BOMAN

Ingeniör

Medlem af Svenska Patentombudsforeningen

ROSEBAD 2 BYRÅ

STOCKHOLM.

# Aktiebolaget Gustafsbergs Fabriks Intresenter,

Gustafsberg,

tillverkar alla sorters Porslin enligt rikhaltig priskurant,  
såsom:

Bordsviser, äkta, opak, granit och ordinära;  
Kaffe- och Téserviser, äkta, opak, granit och ordinära;  
Tvättviser, af många olika slag; samt en mängd  
andra artiklar.

Dessutom tillverkas enligt särskilda priskuranter:

Parian,  
Konst- och Lyxartiklar i helt vitt eller dekoreradt  
porslin, ävensom Majolika, Sgraffitto, Lyster,  
Stengods etc.

Sanitetsgods samt

Isolatorer och andra elektriska artiklar af porslin.

Profilager såväl vid Fabriken som i Utställningsloka-  
len Kungsträdgårdsg. N:o 2 A, Stockholm.





Large alphabetical register table listing names and addresses across various Swedish municipalities.

Almänna Lif- försäkringsbolaget
Strandvägen 5 A, Stockholm.

Hotels and accommodations section listing establishments like Länged, Hotel Katrineholm, Mjölby, etc.

grundad år 1784 - Storkyrkobrinken 11 - Stockholm - Pupilkassan, meddelar familjeförsörjare försäkning för pension åt efterlevande. Prospekt portofritt.



Direkta biljetter till utlandet.

	Fr. Stockholms C.			Gäller dagar	Fr. Göteborg Bs			Gäller dagar	Fr. Norrköping			Gäller dagar
	I kl.	II kl.	III kl.		I kl.	II kl.	III kl.		I kl.	II kl.	III kl.	
Amsterdam	96,00	65,80	...	10	...	...	...	...	...	...	...	...
D:o tur och retur	185,10	126,40	...	10	...	...	...	...	...	...	...	...
D:o	110,20	72,00	...	10	...	...	...	...	...	...	...	...
D:o tur och retur	213,60	138,70	...	10	...	...	...	...	...	...	...	...
Antwerpen	113,40	74,40	...	15	...	...	...	...	...	...	...	...
D:o tur och retur	226,40	148,30	...	15	...	...	...	...	...	...	...	...
D:o	108,30	74,40	...	15	...	...	...	...	...	...	...	...
D:o tur och retur	210,70	143,20	...	15	...	...	...	...	...	...	...	...
Basel öfver Cöln	129,60	84,30	...	10	...	...	...	...	...	...	...	...
D:o öfver Frankfurt a. M.	124,80	81,20	...	10	...	...	...	...	...	...	...	...
D:o	125,20	82,00	...	10	...	...	...	...	...	...	...	...
Bremen	71,90	49,10	31,40	10	...	37,60	23,30	10	...	...	...	...
Bruxelles öfver Herbesthal	112,60	73,90	...	15	94,80	62,20	...	15	...	...	...	...
D:o tur och retur	224,80	147,30	...	15	189,10	123,90	...	15	...	...	...	...
D:o	122,80	79,00	...	15	108,80	69,60	...	15	...	...	...	...
D:o tur och retur	245,10	158,70	...	15	217,20	138,70	...	15	...	...	...	...
D:o öfver Rosendaal	111,60	76,50	...	15	...	...	...	15	...	...	...	...
D:o tur och retur	217,30	147,50	...	15	...	...	...	15	...	...	...	...
Cöln	94,40	62,80	...	10	...	...	...	10	...	...	...	...
Dresden	77,30	51,20	...	10	...	...	...	10	...	...	...	...
Ens.	102,80	67,70	...	10	...	56,10	...	10	...	...	...	...
D:o	107,30	68,50	...	10	...	...	...	10	...	...	...	...
Frankfurt a. M.	101,00	66,10	...	10	...	...	...	10	...	...	...	...
D:o	103,60	66,10	...	10	...	...	...	10	...	...	...	...
Greifswald öfver Sassnitz	...	34,10	22,10	10	...	...	...	10	...	...	...	...
Hannover	...	51,80	33,10	10	...	...	...	10	...	...	...	...
D:o	...	54,40	35,20	10	...	...	...	10	...	...	...	...
Hull öfver Göteborg o. Wilson-linjen	100,40	89,60	...	...	...	...	...	...	...	...	...	...
D:o tur och retur	182,20	160,00	...	...	...	...	...	...	...	...	...	...
Jena	81,40	53,80	34,90	10	67,60	44,00	28,60	10	...	...	...	...
Karlsbad	85,90	62,80	...	10	82,10	53,00	...	10	...	...	...	...
Karlsruhe	112,60	72,70	...	10	...	...	...	10	...	...	...	...
Kiel	52,80	36,30	28,40	10	...	24,80	15,30	5	...	...	...	...
Kristiania	37,60	23,80	15,85	90	28,90	18,80	12,50	90	33,60	21,40	14,25	90
D:o tur och retur	69,40	43,50	29,00	90	50,60	32,55	21,65	90	...	...	...	...
D:o öfver Ludvika-Kil	...	22,10	14,35	90	...	...	...	90	...	...	...	...
D:o tur och retur	...	40,80	26,60	90	...	...	...	90	...	...	...	...
Köpenhamn öfver Helsingborg	41,60	25,10	16,50	...	21,60	13,10	8,50	...	33,60	20,30	13,30	...
D:o öfver Malmö	35,30	21,90	14,70	...	...	...	...	...	27,80	17,40	11,70	...
Leipzig	76,90	51,00	...	10	...	...	...	10	...	...	...	...
London öfver Vlissingen	126,40	86,30	...	30	108,80	74,70	...	30	118,90	81,70	...	30
D:o tur och retur	232,60	158,30	...	30	197,40	135,20	...	30	217,60	149,20	...	30
D:o	140,60	92,40	...	30	124,50	82,60	...	30	133,10	87,90	...	30
D:o tur och retur	261,10	170,60	...	30	228,90	150,90	...	30	246,20	161,60	...	30
D:o öfver Hoek v. Holland	126,40	86,30	...	30	108,80	74,70	...	30	118,90	81,70	...	30
D:o tur och retur	232,60	158,30	...	30	197,40	135,20	...	30	217,60	149,20	...	30
D:o	140,60	92,40	...	30	124,50	82,60	...	30	133,10	87,90	...	30
D:o tur och retur	261,10	170,60	...	30	228,90	150,90	...	30	246,20	161,60	...	30
D:o öfver Esbjerg-Harwich	88,80	67,85	...	15	70,20	55,75	...	15	...	...	...	...
D:o tur och retur	158,30	117,95	...	15	121,10	93,75	...	15	...	...	...	...
D:o öfver Göteborg-Parkeston	101,30	67,70	...	15	...	...	...	15	...	...	...	...
D:o	...	90,50	...	15	...	...	...	15	...	...	...	...
D:o tur och retur	184,00	112,20	...	6 m.	...	...	...	6 m.	...	...	...	...
Lübeck öfver Sassnitz el. Warnemünde	62,70	41,20	27,40	10	44,60	29,30	19,20	10	...	...	...	...
München	110,90	71,60	...	10	...	...	...	10	...	...	...	...
Paris	124,00	88,70	...	15	116,10	77,00	...	15	126,40	84,10	...	15
D:o tur och retur	252,10	167,90	...	15	216,50	144,00	...	15	237,00	158,80	...	15
D:o	144,10	94,40	...	15	130,10	84,40	...	15	136,50	89,80	...	15
D:o tur och retur	272,40	179,30	...	15	244,50	159,30	...	15	257,30	170,10	...	15
Rostock öfver Sassnitz el. Warnem.	52,80	35,00	...	10	34,30	22,70	...	10	...	...	...	...
Sassnitz öfver Malmö-Trälleb.	43,50	29,60	23,20	10	30,00	21,60	13,80	5	...	...	...	...
Stettin öfver Malmö-Trälleb.-Sassnitz	...	40,00	25,70	10	...	31,90	20,30	10	...	35,50	22,70	10
Stralsund öfver do do	...	32,40	20,90	10	...	24,30	15,50	5	...	28,00	17,90	10
Warnemünde	51,20	33,90	22,50	10	...	21,60	13,90	5	...	...	...	...
Wien via Dresden eller Breslau	124,90	80,20	...	10	111,20	70,40	...	10	...	...	...	...
Wiesbaden	103,60	68,20	...	10	86,00	56,70	...	10	...	...	...	...
D:o	106,20	67,80	...	10	92,40	58,00	...	10	...	...	...	...

\* Utom till Hull säljas i Stockholm C. direkta biljetter, enkla och tur- och retur, öfver Göteborg och Wilson-linjen till ett flertal stationer i England, Skotland och Irland.

	Från Malmö			Gäller dagar		Från Malmö			Gäller dagar
	I kl.	II kl.	III kl.			I kl.	II kl.	III kl.	
Angermünde öfver Sassnitz	28,00	21,20	13,20	5	London öfver Vlissingen	92,50	65,70	...	30
Barmen	57,00	40,00	25,30	10	D:o tur och retur	164,80	117,20	...	30
Bergen a. Rügen öfver Sassnitz	13,10	11,70	7,10	5	D:o	109,20	73,20	...	30
Bremen	38,00	28,60	17,60	5	D:o tur och retur	198,40	132,20	...	30
D:o	60,00	40,00	26,10	10	D:o öfver Hoek v. Holland	92,50	65,70	...	30
Cöln	60,60	42,30	26,70	10	D:o tur och retur	164,80	117,20	...	30
D:o	74,50	48,40	31,50	10	D:o	109,20	73,20	...	30
Dortmund	54,60	38,50	24,20	10	D:o tur och retur	198,40	132,20	...	30
D:o	67,60	44,00	28,60	10	D:o öfver Esbjerg	55,00	47,45	...	15
Dresden	45,90	31,60	...	10	D:o tur och retur	90,70	77,15	...	15
Duisburg	56,60	39,80	25,00	10	Lübeck öfver Sassnitz el. Warnem.	28,80	20,70	13,00	5
D:o	71,00	46,10	30,00	10	Paris	99,70	67,90	...	15
Düsseldorf	58,10	40,80	25,70	10	D:o tur och retur	183,50	126,30	...	15
Eibfeld	57,30	40,20	25,40	10	D:o	112,30	74,90	...	15
Essen	55,60	39,20	24,70	10	D:o tur och retur	208,80	140,40	...	15
D:o	69,70	45,30	29,50	10	Pasewalk öfver Sassnitz	24,20	18,80	11,50	5
Frankfurt a. M.	67,20	45,50	28,80	10	Rostock öfver Warnemünde	18,50	14,10	9,00	5
D:o	72,20	46,90	30,50	10	Sassnitz	11,00	10,20	6,20	5
Greifswald öfver Sassnitz	17,80	14,60	9,00	5	Stettin öfver Sassnitz	28,90	20,50	12,70	5
Halle a. S.	44,80	30,90	...	5	Stralsund öfver Sassnitz	15,20	12,90	7,90	5
Hannover	42,80	31,20	19,40	5	Wandsbek öfver Warnemünde	28,90	22,40	13,90	5
D:o	50,80	35,20	22,90	10	Warnemünde	17,00	13,00	8,40	5
Jena	50,00	34,60	22,50	10	Wien	98,60	61,00	...	10
Karlsbad	64,50	43,60	...	10	Wiesbaden	74,80	48,60	31,70	10
Kiel	18,80	15,70	9,60	5					
Leipzig Pr. Stb.	55,50	39,10	...	10					
D:o	44,90	31,00	20,40	5					
Leipzig Bayr	45,60	31,40	20,70	5					

1) öfver Hamburg. 2) öfver Berlin. 3) öfver Hamburg eller Berlin. 4) öfver Köpenhamn.

Till Berlin (Stettiner Bahnhof).

Från:	Enkel biljett				Giltighetstid dagar	Från:	Enkel biljett				Giltighetstid dagar
	I kl. j.	II kl. j.	III kl. j.	III kl. j.			I kl. j.	II kl. j.	III kl. j.	III kl. j.	
Alfvesta	44,80	32,00	20,30	5	Linköping	54,80	37,90	24,30	10		
Eslob	35,40	25,90	16,80	5	Lund öfver Malmö	33,90	25,40	16,30	5		
Flen	59,80	40,90	26,80	10	D:o Svedala	31,70	24,80	15,40	5		
Göteborg, Bs.	50,50	33,80	21,30	10	Malmö C.	32,90	24,40	15,80	5		
Halmstad	42,50	29,00	18,60	5	Mjölby	53,30	37,00	23,70	10		
Helsingborg C.	37,80	27,80	18,00	5	Mölle öfver Höganäs	...	27,40	17,60	5		
Helsingborg F.	33,60	23,60	14,80	5	Astorp	...	39,20	25,10	10		
Hässelholm	39,20	28,60	18,10	5	Norrköping	56,80	38,50	24,70	10		
Jönköping	50,40	35,90	22,90	10	Nässjö	49,30	34,60	22,10	10		
Kalmar öfver Alfvesta	...	38,80	24,80	10	Stockholm C.	64,30	43,60	28,10	10		
Hässelholm	...										

# FRÖLÉENS BOKSKATT

**Bästa och billigaste RESLEKTYR.**  
Endast 50 öre pr nr

Finnes att tillgå  
i alla välordnade boklädor i Sverige och Finland,  
i Sv. Pressbyråns kiosker å större järnvägsstationer,  
i alla bättre tidnings- och cigarraffärer.

- |  |   |   |
|--|---|---|
| 3. De gyllene knifvarna. Äventyrsroman af Paul Féval. III. 2a uppl.                                  | 20. Don Balaseo från Key West. Roman af Arch. Claver Gunter. Öfvers.                              | 34. Columba. En roman om korsikansk blodshämnd af Prosper Mérimée.  |
| 4. Kärlek och Galvanoplastik. En utvald samling glada historier från skilda länder. Öfvers. 2a uppl. | 21. Dolda Makter. Skildringar från det hemlighetsfulla värld af Jules Lermina. Öfvers. 1a serien. | 35. Doris Smith. Roman af Elisabeth Kuylenstierna-Wenster.  |
| 5. Smugglarens hemlighet. Novell af Frans Barry. Öfvers. III. 2a uppl.                               | 22. Gamla Gastar. Berättelse af Gustaf Janson. Svenskt original.                                  | 36. En fattig ädlings historia. Roman af Octave Feuillet.   |
| 6. Poste Restante. Amerikansk kriminalnovell af John Nobody. Öfvers. 2a uppl.                        | 23. En äktenskapshistoria. Roman af Jeanne Mairat. Öfvers. fr. franskan.                          | 37. Starkare än lifvet o. Ett samvetslöshetskap. Två nov. af Henning von Melsted.                               |
| 7. Huru jag fick mig en hustru och andra berättelser af Fritz Reuter. Öfvers. Illustr. 2dra uppl.    | 24. Beroende. Roman af Elisabeth Kuylenstierna-Wenster. Sv. original. Illustr.                    | 38. Sorgens gudarna. Roman af Hermann Sudermann. Öfvers.  |
| 8. Min brud från Södern. Roman af Arch. Claver Gunter. 2a uppl.                                      | 25. Man och hustru emellan. Berättelser af Daniel Fallström. Sv. original.                        | 39. Lifvet vid tjugu år. Roman af Alexander Dumas d. y. Öfvers.   |
| 9. Genom Europa efter en bulldogg. Studiefminnen, historier och lugskott af Johan Levertz. Sv. orig. | 26. Shylock vid floden. Detektivroman af Fergus W. Hume. Öfvers. fr. eng.                         | 40. Judarnas Rafael. Roman af L. von Sacher-Masoch. Öfvers.   |
| 10. En Julberättelse o. Syrsan vid härden. Af Charles Dickens.                                       | 27. I Sierra Nevada. Roman af Bret Harte. Öfvers.   | 41. Som agnar för vinden. Romantiserad berättelse från det förstörda Messina. Af Astrid Ahnfeldt. Sv. original. |
| 11. Från mormors tid. Några händelser, upptecknade af Karna Nilsdotter. Sv. orig. Illustr.           | 28. En ulf i fårkläder och andra berättelser från skånska stugor af Henrik Wrangé.                | 42. Kvinnohjärtan. Två noveller af Paul Heyse. Öfvers.  |
| 12. Ungdom och kärlek. Roman af Pierre Loti. Öfvers.   | 29. Dolda makter. Skildringar från det hemlighetsfulla värld af Jules Lermina. Öfvers. 2a serien. | 43. Mässingsskålen. Spännande amerikansk detektivroman af Louis J. Vance.                                       |
| 13. Den store okände. Detektivroman från Stockholmstrakten af Gustaf Rosengren. Svenskt original.    | 30. Kärlek och pengar. Stockholmsroman från slutet af 1890-talet af Gustaf Bader.                 | 44. Vårt hjärta. Roman af Guy de Maupassant. Öfversättning.   |
| 14. En underjordisk värld. Äventyrs- skildring af Frank Powell. Öfvers.                              | 31. Inbrottsjufvarnes klubb. af Henry A. Hering. Öfvers. Illustrerad.                             | 45. Romeo och Julia i byn. Roman af Gottfried Keller.   |
| 15. En amerikansk grevfröna. Roman af Harrison Rhodes. Öfvers.                                       | 32. Högländsberättelser, af Peter Rosegger. Öfversättning.  | 46. Vendetta. Två noveller af Honoré de Balzac.   |
|  | 33. Amerika-greven. Humoristisk roman af Mark Twain. Öfversättning.                               | 47. Hans höghet. Humoristisk berättelse af Fritz Reuter. Under förberedelse.                                    |
|  |   | 48. Drömmen om lycka. Berättelse af Elisabeth Kuylenstierna-Wenster.  |

N:r 1, 2, 9, 11, 13 och 14 äro slutsålda på förlaget.

## Champagne Delbeck & Co, Reims

Kungl. Svensk Hofleverantör.

Generalagent: Georg Kant,  
STOCKHOLM.  
Rikstelefon 111 44. Allm. tel. 66 42.  
Agent: H. J. Troilhus,  
STOCKHOLM, Vasag. 51 V (hiss).  
Rikst. 23 85 kl. 12-2.  
Östern. 307 kl. 8-9,30, 6-8.

## Swärds Pensionat

STOCKHOLM, G:la Kungsholmsbrog. 46, 1 tr.  
rekommenderar ärade resande väl möblerade och mattbelagda rum till de mest billiga priser.  
OBS! 3 minuters väg från Centralstationen.  
Betjäning möter vid alla tåg, inga drickspenningar.  
R. T. 97 75. Allm. Telefon 234 87. Nils Swärd.

## I STOCKHOLM

Vid Stockholmsbesök bör naturligtvis ej underlåtas att bevista en föreställning å »Nationalscenen» K. Dram. Teatern och samtidigt intaga middag eller supé å

## Dramatiska Teaterns Restaurant,

hvilken under sin nya ledning tillvunnit sig allmän sympati och erkännande såsom matställe af första rang i förening med synnerligen humana priser. Särdeles komfortabla och hemtrefliga lokaler, samlingsplats för artister och konstnärer. Direkt förbindelse mellan Teatervestibulen och Restauranten. Elegant, intim festväning för beställningar.

Vördsamt  
Hugo Jagare.  
Fr. Hotel Kronprinsen.  
Ny regim.

## Hasselbacken

Ungerska Magnatkapellet DOBESCH IMRE

konserterar under Middag, Afton och Söndagsförmiddagar.  
Vinterrestauranten fullständigt renoverad. Festsalar och Salonger rekommenderas.

### I. C. LANDELIUS

Strandvägen 7 A. Rikst. 13 85. Allm. tel. 47 63.  
Kungl. Hofkonditor STOCKHOLM.  
Firman grundad år 1858.  
Storkyrkobrinken 16. Rikst. 53 88. Allm. tel. 25 79.

Glacer, tårter, bakelser, konfektyrer, chocoalad, kanderade frukter m. m. af yppersta kvalitet.  
Tea-room samt servering af kaffe, chocoalad, buljong, glace, vin, lemonad m. m.  
Konditoripaviljong å Drottningholm 12 Maj-12 Okt.  
Allm. tel. Drottningholm 34.

## ÖREBRO KEX

är bästa reskost! Kexpaket å 10 eller 25 öre finnas i alla Statens Järnvägars restaurationsvagnar och på Restauranten vid Stockholms Central m. f.  
Aktiebolaget Örebro Kexfabrik.  
Kungl. Hofleverantör.

## Le Khédive

(ED. LAURENS), Alexandria.  
Egyptens förnämsta Cigarett-Fabrik.  
19 Grand Prix & Hedersdiplom.

## Turister,

För de Turister som besöka Norrbotten och under instundande sommar kommer att resa turistleden Jörn—Aivaviken—Arjeplog—Jockvik—Norge, finnes nu Automobil att hyra Jörn—Aivaviken och torde härom vända sig till under-tecknad  
Hjalmar Edholm, Arvidsjaur.  
Telegrafadress EDHOLM.

### Forts. fr. sid. 5. Hotel, Pensionat, Rum för resande och Gästgivaregårdar (Ggfv.) i Sverige.

Stockholm, Hotel Fyris, se annons sid. 9.	Stockholm, Fröken Carlesons pensionat, se annons sid. 15.	Sunne, Hotel Sunne. Turisthotell.	Trollhättan, Rum för resande.	Vedum, Ggfv.	Åmål, Järnvägshotellet.
Hotel Germania, se annons sid. 17.	Gyllenrams pensionat, se annons sid. 15.	Svalöf, Hotel.	Trosa, Hotel.	Veinge, Hotel Veinge.	Stadshotellet.
Gustaf Adolf, se annons sid. 13.	Hotel Blå Bandet, se annons sid. 15.	Svanesund, Ggfv.	Tråfvad, Rum för resande.	Vessigebro, Rum för Resande. Ggfv. (Sjönevad).	Rum för resande.
Anglais, se annons s. 8.	Hotel Blå Bandet, se annons sid. 15.	Swappavaara, Ggfv.	Trångsviken. Hotel Dalgård.	Vifstavarf, Hotel Bergforsen. Turisthyddan.	Ånge, Järnvägshotellet.
Automat-Hot., se annons sid. 14.	Ahlin, se annons sid. 12.	Svedala, Järnvägshotellet.	Trilleborg, Stadshotellet.	Vilhelmina, Ggfv.	Hotel Gustaf.
Park Hotell, se annons sid. 15.	Rosens pensionat, se annons sid. 11.	Sveg, A. Halfvarssons hotel.	Tulleråsen, Ggfv.	Vilshult, Hotel.	Höjer.
Hotel Luleå, se annons sid. 12.	Hedvig Johanssons privat-hot., se annons sid. 7.	Swärdsjö, Ggfv.	Tyringe, Hotel.	Vimmerby, Stadshotellet.	Nya Ggfv.
Kanan, se annons sid. 14.	Stockholms Hospits, se annons omslagets 2dra sida.	Säfsjö, Hotel Olof Rusell.	Tyringe, Pensionat.	Vindeln, Ggfv.	Privatshotellet.
Kronprinsen & annex, se annons sid. 15.	Elin Welins pensionat, se annons å omslagets 2dra sida.	Säfsjö, Hotel Olof Rusell.	Tyringe, Pensionat.	Vingåker, Hotel.	Ånn, Björkhusens pensionat.
Exelsior, se annons sid. 15.	Ågrens pensionat o. hotell, se annons omslagets 4de sida.	Säfsjö, Hotel Olof Rusell.	Tyringe, Pensionat.	Vingåker, Hotel.	Klacka pensionat.
Kung Carl, se annons sid. 17.	City-Hotellet, se annons sid. 15.	Säfsjö, Hotel Olof Rusell.	Tyringe, Pensionat.	Vingåker, Hotel.	Ånn, fjällpensionat.
och Pensionat Nordstjernan, se annons sid. 16.	Pensionat Bertelskjöld, se annons sid. 19.	Säfsjö, Hotel Olof Rusell.	Tyringe, Pensionat.	Vingåker, Hotel.	Ånset, Ggfv.
Rydberg, se annons sid. 16.	Pensionat Dahl, se annons sid. 17.	Säfsjö, Hotel Olof Rusell.	Tyringe, Pensionat.	Vingåker, Hotel.	Åre, Grand Hotel Åre.
Temperance, se annons sid. 15.	Värmländska pensionatet, se annons sid. 20.	Säfsjö, Hotel Olof Rusell.	Tyringe, Pensionat.	Vingåker, Hotel.	Hotel Åreskutan.
Stora Rosenbad, se annons sid. 18.	Privatrum för resande, se annons sid. 19.	Säfsjö, Hotel Olof Rusell.	Tyringe, Pensionat.	Vingåker, Hotel.	Årjeng, Hotel Årjeng m. Ggfv.
Drott, se annons sid. 15.	Privata Rum för resande, se annons sid. 12.	Säfsjö, Hotel Olof Rusell.	Tyringe, Pensionat.	Vingåker, Hotel.	Åsa station, Ggfv.
Svevia, se annons sid. 13.	Aug. Anderssons privat-hot., se annons sid. 13.	Säfsjö, Hotel Olof Rusell.	Tyringe, Pensionat.	Vingåker, Hotel.	Åsheda, Hotel Kexholm.
Victoria, se annons sid. 15.	Swärds pensionat, se annons denna sida.	Säfsjö, Hotel Olof Rusell.	Tyringe, Pensionat.	Vingåker, Hotel.	Hotel Åsheda.
Hellman, se annons sid. 12.	Stora Rör, Ggfv.	Säfsjö, Hotel Olof Rusell.	Tyringe, Pensionat.	Vingåker, Hotel.	Vistakulle, Turisth. (sommarm.).
Bellman, se annons sid. 12.	Storlien, Järnvägshotell.	Säfsjö, Hotel Olof Rusell.	Tyringe, Pensionat.	Vingåker, Hotel.	Vittangi, Ggfv.
Savoy, se annons sid. 15.	Högfjällsanatoriet.	Säfsjö, Hotel Olof Rusell.	Tyringe, Pensionat.	Vingåker, Hotel.	Vittangi, Ggfv.
Centralhotellet, se annons sid. 17.	Storsund, Hotel.	Säfsjö, Hotel Olof Rusell.	Tyringe, Pensionat.	Vingåker, Hotel.	Vittangi, Ggfv.
Kruses pensionat o. hotell, se annons sid. 13.	Storvik, Järnvägshotellet.	Säfsjö, Hotel Olof Rusell.	Tyringe, Pensionat.	Vingåker, Hotel.	Vittangi, Ggfv.
Hotel och Pensionat Cosmopolite, se annons sid. 12.	Nya hotell.	Säfsjö, Hotel Olof Rusell.	Tyringe, Pensionat.	Vingåker, Hotel.	Vittangi, Ggfv.
Hotel och Pensionat v. Platen, se annons sid. 13.	Ggfv.	Säfsjö, Hotel Olof Rusell.	Tyringe, Pensionat.	Vingåker, Hotel.	Vittangi, Ggfv.
Hotel och pensionat, se annons sid. 17.	Strängnäs, Stadshotellet.	Säfsjö, Hotel Olof Rusell.	Tyringe, Pensionat.	Vingåker, Hotel.	Vittangi, Ggfv.
o. Pensionat Birger Jarl, se annons sid. 13.	Järnvägshotell.	Säfsjö, Hotel Olof Rusell.	Tyringe, Pensionat.	Vingåker, Hotel.	Vittangi, Ggfv.
Hedbergs pensionat, se annons sid. 11.	Ggfv.	Säfsjö, Hotel Olof Rusell.	Tyringe, Pensionat.	Vingåker, Hotel.	Vittangi, Ggfv.
Hotel Horn, se annons sid. 11.	Strömsholm, Rum för resande.	Säfsjö, Hotel Olof Rusell.	Tyringe, Pensionat.	Vingåker, Hotel.	Vittangi, Ggfv.
1:a kl. Privat-hotell o. Pensionat, se annons sid. 15.	Strömsnäs bruk, Hotel.	Säfsjö, Hotel Olof Rusell.	Tyringe, Pensionat.	Vingåker, Hotel.	Vittangi, Ggfv.
1:a kl. Privat-hotell, se annons sid. 11.	Strömstad, Grand Hot. Hellberg. Viktoria.	Säfsjö, Hotel Olof Rusell.	Tyringe, Pensionat.	Vingåker, Hotel.	Vittangi, Ggfv.
	Strömsund, Hotel Svea.	Säfsjö, Hotel Olof Rusell.	Tyringe, Pensionat.	Vingåker, Hotel.	Vittangi, Ggfv.
	Nya hotell.	Säfsjö, Hotel Olof Rusell.	Tyringe, Pensionat.	Vingåker, Hotel.	Vittangi, Ggfv.
	Strömtorp, Strömtorps hotel.	Säfsjö, Hotel Olof Rusell.	Tyringe, Pensionat.	Vingåker, Hotel.	Vittangi, Ggfv.
	Nya hotell.	Säfsjö, Hotel Olof Rusell.	Tyringe, Pensionat.	Vingåker, Hotel.	Vittangi, Ggfv.
	Stugun, Ggfv.	Säfsjö, Hotel Olof Rusell.	Tyringe, Pensionat.	Vingåker, Hotel.	Vittangi, Ggfv.
	Stöde, Ggfv.	Säfsjö, Hotel Olof Rusell.	Tyringe, Pensionat.	Vingåker, Hotel.	Vittangi, Ggfv.
	Sundsby, Ggfv. (Kundsbyn).	Säfsjö, Hotel Olof Rusell.	Tyringe, Pensionat.	Vingåker, Hotel.	Vittangi, Ggfv.
	Sundsvall, Hotell Knaust.	Säfsjö, Hotel Olof Rusell.	Tyringe, Pensionat.	Vingåker, Hotel.	Vittangi, Ggfv.
	Centralhotellet.	Säfsjö, Hotel Olof Rusell.	Tyringe, Pensionat.	Vingåker, Hotel.	Vittangi, Ggfv.
	Privat-hotellet.	Säfsjö, Hotel Olof Rusell.	Tyringe, Pensionat.	Vingåker, Hotel.	Vittangi, Ggfv.
	Sjömanshemmet.	Säfsjö, Hotel Olof Rusell.	Tyringe, Pensionat.	Vingåker, Hotel.	Vittangi, Ggfv.
	Sunne, Hotel Nilsson.	Säfsjö, Hotel Olof Rusell.	Tyringe, Pensionat.	Vingåker, Hotel.	Vittangi, Ggfv.
	»Svea».	Säfsjö, Hotel Olof Rusell.	Tyringe, Pensionat.	Vingåker, Hotel.	Vittangi, Ggfv.
	»Gästis» m. Ggfv.	Säfsjö, Hotel Olof Rusell.	Tyringe, Pensionat.	Vingåker, Hotel.	Vittangi, Ggfv.

## Hotel ANGLAIS Stureplan, Moderna resanderum. Hemtrefligaste Matsal och Café samt Festväning. Stockholm. Erkändt godt kök. A. Hellberg.



Table 1: Luleå-Riksgränsen (Narvik). Lists routes, distances, and fares for various stations including Stockholm, Boden, and Narvik.

Table 2: (Narvik) Riksgränsen-Luleå. Lists routes, distances, and fares for stations between Narvik and Luleå.

Table 3: Vännäs-Umeå. Lists routes and fares for stations between Vännäs and Umeå.

Table 4: Mellansel-Örnsköldsvik. Lists routes and fares for stations between Mellansel and Örnsköldsvik.

Table 5: Långsele-Sollefteå. Lists routes and fares for stations between Långsele and Sollefteå.

Table 6: Härnösand-Sollefteå. Lists routes and fares for stations between Härnösand and Sollefteå.

Table 7: Gällivare-Malmberget. Lists routes and fares for stations between Gällivare and Malmberget.

Table 8: Malmberget-Gällivare. Lists routes and fares for stations between Malmberget and Gällivare.

Table 9: Gällivare-Koskulls kulle. Lists routes and fares for stations between Gällivare and Koskulls kulle.

Table 10: Koskulls kulle-Gällivare. Lists routes and fares for stations between Koskulls kulle and Gällivare.

Table 11: Stockholm-Lappträsk. (Biljettpris taxa A sid. 6.) Lappträsk-Bräcke. Lists routes and fares for stations between Stockholm and Lappträsk/Bräcke.

Main table for routes between Stockholm and Luleå, listing various stations, distances, and fares.

Table 12: Biljettpris enligt zontaxa. Lists fare zones and corresponding prices for different distances.

GÖTEBORGS HANDELS- OCH SJÖFARTSTIDNING. Includes information about the newspaper and its subscription rates.

Hôtel de Frankfurt. Advertisement for a hotel in Stockholm, listing address, contact information, and amenities.

HOTELL FYRIS. Advertisement for a hotel in Stockholm, listing address, contact information, and amenities.

Table 13: Persontåg. Stockholm-Väsby. III klass. Lists train schedules and fares for the Stockholm-Väsby line.

Table 14: Väsby-Stockholm. III klass. Lists train schedules and fares for the Väsby-Stockholm line.

Directa vagnar: mellan Vännäs och Luleå i N:o 902 och 901; mellan Jörn och Luleå i N:o 1702 o. 1701. Directa vagnar mellan Luleå och Stockholm i N:o 501 och 502 mellan Bräcke och Umeå i N:o 856 och 855. Sofvagnar I och II klass i N:o 501 från Långsele samt T. F. S. 10/16-10/16 till Jörn och i N:o 502 till Långsele samt O. F. S. 10/16-10/16 från Jörn.

OBS! Champagne Delbeck & Co, annons sid. 8.

Main table containing train routes, station names (e.g., Stockholm, Storlien, Trondhjem, Uppsala, Sala), and departure/arrival times. The table is organized into columns for different routes and includes various annotations and notes.

Lokaltåg Väsby se föreg. sida.

Lokaltåg Stockholm - Väsby se föreg. sida.

Att observera för resande vid midsommartiden å linjen Stockholm - Ånge. Nätterna mellan d. 22 o. 23, 24 o. 25 samt 26 o. 27 juni medför tag 21 icke andra resande från linjen Uppsala - Ånge och Storlien - Uppsala som färdas till och från stat. Torsåker, Byvalla, Hornödal, Morshyttan och Fors. Samma nätter medför tag 22 icke andra resande till linjen Uppsala - Storlien och Ånge - Sandsvall ån som färdas till och från stationerna Fors, Morshyttan, Hornödal, Byvalla och Torsåker.

Att observera för resande vid midsommartiden å linj. Stockh. - Ånge. Nätterna mellan den 22 och 23, 24 och 25, 26 och 27, 28 och 29 juni medför tag 21 icke andra resande från linjerna Sandsvall - Ånge och Storlien - Uppsala ån som färdas till och från stationerna Torsåker, Byvalla, Hornödal, Morshyttan och Fors. Samma nätter medför tag 22 icke andra res. till linj. Uppsala - Storlien och Ånge - Sandsvall ån som färdas till o. från stat. Fors, Morshyttan, Hornödal, Byvalla och Torsåker.

Att observera för resande vid midsommartiden å linj. Stockh. - Ånge. Nätterna mellan den 22 och 23, 24 och 25, 26 och 27, 28 och 29 juni medför tag 21 icke andra resande från linjerna Sandsvall - Ånge och Storlien - Uppsala ån som färdas till och från stationerna Torsåker, Byvalla, Hornödal, Morshyttan och Fors. Samma nätter medför tag 22 icke andra res. till linj. Uppsala - Storlien och Ånge - Sandsvall ån som färdas till o. från stat. Fors, Morshyttan, Hornödal, Byvalla och Torsåker.

Att observera för resande vid midsommartiden å linj. Stockh. - Ånge. Nätterna mellan den 22 och 23, 24 och 25, 26 och 27, 28 och 29 juni medför tag 21 icke andra resande från linjerna Sandsvall - Ånge och Storlien - Uppsala ån som färdas till och från stationerna Torsåker, Byvalla, Hornödal, Morshyttan och Fors. Samma nätter medför tag 22 icke andra res. till linj. Uppsala - Storlien och Ånge - Sandsvall ån som färdas till o. från stat. Fors, Morshyttan, Hornödal, Byvalla och Torsåker.

Att observera för resande vid midsommartiden å linj. Stockh. - Ånge. Nätterna mellan den 22 och 23, 24 och 25, 26 och 27, 28 och 29 juni medför tag 21 icke andra resande från linjerna Sandsvall - Ånge och Storlien - Uppsala ån som färdas till och från stationerna Torsåker, Byvalla, Hornödal, Morshyttan och Fors. Samma nätter medför tag 22 icke andra res. till linj. Uppsala - Storlien och Ånge - Sandsvall ån som färdas till o. från stat. Fors, Morshyttan, Hornödal, Byvalla och Torsåker.

Continuation of the main table, detailing routes from Trondhjem to Stockholm and other destinations like Uppsala, Sala, and Ånge. Includes similar annotations and notes as the first section.

Table 8: Fors - Grufgården. Includes routes like Garpenberg-Fors järnväg and Fors - Grufgården with various station stops and fares.

Table 9: Näs - Morshyttan. Includes routes like Näs-Morshyttans järnväg and Fr. Näs with station stops and fares.

Table 10: Långshyttan - Byvalla. Includes routes like Byvalla-Långshyttans järnväg and Fr. Långshyttan with station stops and fares.

Table 11: Änge - Sundsvall. Includes routes like Statens järnväg and Fr. Änge with station stops and fares.

Table 12: Matfors - Vattjom. Includes routes like Matfors-Vattjoms järnväg and Fr. Matfors with station stops and fares.

Table 13: Kilafors - Söderhamn - Stugsund. Includes routes like Kilafors-Söderhamns järnväg and Fr. Kilafors with station stops and fares.

Table 14: Ljusdal - Hudiksvall. Includes routes like Statens järnväg and Fr. Ljusdal with station stops and fares.

Table 15: Bergsjö - Hudiksvall. Includes routes like Norra Helsinglands järnväg and Fr. Bergsjö with station stops and fares.

Table 16: Linghed - Norrsundet. Includes routes like Dala-Ockelbo-Norrsundets järnväg and Fr. Linghed with station stops and fares.

Table 17: Sundsvall - Änge. Includes routes like Statens järnväg and Fr. Sundsvall with station stops and fares.

Table 18: Gäfle - Gysinge - Sala. Includes routes like Gäfle-Gysinge-Gäfle järnväg and Fr. Gäfle with station stops and fares.

Table 19: Sala - Gysinge - Gäfle. Includes routes like Sala-Gysinge-Gäfle järnväg and Fr. Sala with station stops and fares.

Table 20: Byvalla - Långshyttan. Includes routes like Byvalla-Långshyttans järnväg and Fr. Byvalla with station stops and fares.

Table 21: Gäfle - Gysinge - Sala. Includes routes like Gäfle-Gysinge-Gäfle järnväg and Fr. Gäfle with station stops and fares.

Table 22: Gäfle - Gysinge - Sala. Includes routes like Gäfle-Gysinge-Gäfle järnväg and Fr. Gäfle with station stops and fares.

Table 23: Gäfle - Gysinge - Sala. Includes routes like Gäfle-Gysinge-Gäfle järnväg and Fr. Gäfle with station stops and fares.

Table 24: Gäfle - Gysinge - Sala. Includes routes like Gäfle-Gysinge-Gäfle järnväg and Fr. Gäfle with station stops and fares.

Table 25: Gäfle - Gysinge - Sala. Includes routes like Gäfle-Gysinge-Gäfle järnväg and Fr. Gäfle with station stops and fares.

Table 26: Gäfle - Gysinge - Sala. Includes routes like Gäfle-Gysinge-Gäfle järnväg and Fr. Gäfle with station stops and fares.

Table 27: Gäfle - Gysinge - Sala. Includes routes like Gäfle-Gysinge-Gäfle järnväg and Fr. Gäfle with station stops and fares.

Hotel Bristol advertisement. Includes address (23 Gamla Kungsholmsbrogatan 23), contact information, and a circular logo for Wilh. Harmesen Stockholm.

Text advertisement regarding travel and fares, mentioning 'Biljettsresor till Stockholm se sid. 49.' and 'Nätternas mellan den 21, 22, 23 och 24, 25 samt 26...

Table 28: Gäfle - Gysinge - Sala. Includes routes like Gäfle-Gysinge-Gäfle järnväg and Fr. Gäfle with station stops and fares.

Table 29: Gäfle - Gysinge - Sala. Includes routes like Gäfle-Gysinge-Gäfle järnväg and Fr. Gäfle with station stops and fares.

Table 30: Gäfle - Gysinge - Sala. Includes routes like Gäfle-Gysinge-Gäfle järnväg and Fr. Gäfle with station stops and fares.

Table 31: Gäfle - Gysinge - Sala. Includes routes like Gäfle-Gysinge-Gäfle järnväg and Fr. Gäfle with station stops and fares.

Table 32: Gäfle - Gysinge - Sala. Includes routes like Gäfle-Gysinge-Gäfle järnväg and Fr. Gäfle with station stops and fares.

Table 33: Gäfle - Gysinge - Sala. Includes routes like Gäfle-Gysinge-Gäfle järnväg and Fr. Gäfle with station stops and fares.

Table 34: Gäfle - Gysinge - Sala. Includes routes like Gäfle-Gysinge-Gäfle järnväg and Fr. Gäfle with station stops and fares.

Table 35: Gäfle - Gysinge - Sala. Includes routes like Gäfle-Gysinge-Gäfle järnväg and Fr. Gäfle with station stops and fares.

Table 36: Gäfle - Gysinge - Sala. Includes routes like Gäfle-Gysinge-Gäfle järnväg and Fr. Gäfle with station stops and fares.

Table 37: Gäfle - Gysinge - Sala. Includes routes like Gäfle-Gysinge-Gäfle järnväg and Fr. Gäfle with station stops and fares.

Table 38: Gäfle - Gysinge - Sala. Includes routes like Gäfle-Gysinge-Gäfle järnväg and Fr. Gäfle with station stops and fares.

Table 39: Gäfle - Gysinge - Sala. Includes routes like Gäfle-Gysinge-Gäfle järnväg and Fr. Gäfle with station stops and fares.

Table 40: Gäfle - Gysinge - Sala. Includes routes like Gäfle-Gysinge-Gäfle järnväg and Fr. Gäfle with station stops and fares.

Table 41: Gäfle - Gysinge - Sala. Includes routes like Gäfle-Gysinge-Gäfle järnväg and Fr. Gäfle with station stops and fares.

Table 42: Gäfle - Gysinge - Sala. Includes routes like Gäfle-Gysinge-Gäfle järnväg and Fr. Gäfle with station stops and fares.

Table 43: Gäfle - Gysinge - Sala. Includes routes like Gäfle-Gysinge-Gäfle järnväg and Fr. Gäfle with station stops and fares.

Table 44: Gäfle - Gysinge - Sala. Includes routes like Gäfle-Gysinge-Gäfle järnväg and Fr. Gäfle with station stops and fares.

Table 45: Gäfle - Gysinge - Sala. Includes routes like Gäfle-Gysinge-Gäfle järnväg and Fr. Gäfle with station stops and fares.

Table 46: Gäfle - Gysinge - Sala. Includes routes like Gäfle-Gysinge-Gäfle järnväg and Fr. Gäfle with station stops and fares.

Table 47: Gäfle - Gysinge - Sala. Includes routes like Gäfle-Gysinge-Gäfle järnväg and Fr. Gäfle with station stops and fares.

Table 48: Gäfle - Gysinge - Sala. Includes routes like Gäfle-Gysinge-Gäfle järnväg and Fr. Gäfle with station stops and fares.

Table 49: Gäfle - Gysinge - Sala. Includes routes like Gäfle-Gysinge-Gäfle järnväg and Fr. Gäfle with station stops and fares.

Table 50: Gäfle - Gysinge - Sala. Includes routes like Gäfle-Gysinge-Gäfle järnväg and Fr. Gäfle with station stops and fares.

Table 51: Gäfle - Gysinge - Sala. Includes routes like Gäfle-Gysinge-Gäfle järnväg and Fr. Gäfle with station stops and fares.

Table 52: Gäfle - Gysinge - Sala. Includes routes like Gäfle-Gysinge-Gäfle järnväg and Fr. Gäfle with station stops and fares.

Table 53: Gäfle - Gysinge - Sala. Includes routes like Gäfle-Gysinge-Gäfle järnväg and Fr. Gäfle with station stops and fares.

Table 54: Gäfle - Gysinge - Sala. Includes routes like Gäfle-Gysinge-Gäfle järnväg and Fr. Gäfle with station stops and fares.

Table 55: Gäfle - Gysinge - Sala. Includes routes like Gäfle-Gysinge-Gäfle järnväg and Fr. Gäfle with station stops and fares.

Table 56: Gäfle - Gysinge - Sala. Includes routes like Gäfle-Gysinge-Gäfle järnväg and Fr. Gäfle with station stops and fares.

Table 57: Gäfle - Gysinge - Sala. Includes routes like Gäfle-Gysinge-Gäfle järnväg and Fr. Gäfle with station stops and fares.

Table 58: Gäfle - Gysinge - Sala. Includes routes like Gäfle-Gysinge-Gäfle järnväg and Fr. Gäfle with station stops and fares.

Table 59: Gäfle - Gysinge - Sala. Includes routes like Gäfle-Gysinge-Gäfle järnväg and Fr. Gäfle with station stops and fares.

Table 60: Gäfle - Gysinge - Sala. Includes routes like Gäfle-Gysinge-Gäfle järnväg and Fr. Gäfle with station stops and fares.

Table 61: Gäfle - Gysinge - Sala. Includes routes like Gäfle-Gysinge-Gäfle järnväg and Fr. Gäfle with station stops and fares.

Table 62: Gäfle - Gysinge - Sala. Includes routes like Gäfle-Gysinge-Gäfle järnväg and Fr. Gäfle with station stops and fares.

Table 63: Gäfle - Gysinge - Sala. Includes routes like Gäfle-Gysinge-Gäfle järnväg and Fr. Gäfle with station stops and fares.

Table 64: Gäfle - Gysinge - Sala. Includes routes like Gäfle-Gysinge-Gäfle järnväg and Fr. Gäfle with station stops and fares.

Table 65: Gäfle - Gysinge - Sala. Includes routes like Gäfle-Gysinge-Gäfle järnväg and Fr. Gäfle with station stops and fares.

Hotel Horn advertisement. Includes address (Stockholm, Malmorgsgatan 6), contact information, and 'Riksbankens allm. 44 45'.

Stomatol advertisement. Includes the text 'Ett idealiskt medel för tandernas rationella vård är Stomatol Tand-Crème' and an image of a Stomatol tube.

Grand Hotel Trondhjem advertisement. Includes the text 'Rekommenderas. Edv. Holte.' and an image of a hotel building.

Roséns Pensionat advertisement. Includes the text 'Grefthuregatan 22. STOCKHOLM. Smålandsgatan 28.' and 'Rosén'.

Engelska Magasinet advertisement. Includes the text 'Drottninggatan 31 STOCKHOLM' and 'Sänguppsättningar till särdeles moderata priser.' and an image of a bed.

Svenska Boktryckeri-Aktiebolaget advertisement. Includes the text 'KLARBERGSGATAN 54 STOCKHOLM' and 'BOK-, ILLUSTRATIONS- OCH ACCIDENSTRICK'.

20 a. Stockholm—Malmö—Trälleborg—Sassnits. (Biljettpris zontaxa A sid. 6.)

Main railway timetable table with columns for station names (e.g., Stockholm, Malmö, Trälleborg, Sassnits) and fares for different classes (I, II, III). Includes various sub-titles like 'Fr. Stockholm S.', 'Till Malmö', etc.



Hotel Continental Stockholm midt emot Centralstationen. Hj. Tornblad.

HOTEL BELLMAN Stockholms billigaste 1:sta klass, fint möblerade rum från 1: 50 till högre pris. 6 Klara Norra Kyrkogata 6. 3 minuter från Centralen. - Riks 91 88.

HOTEL HELLMAN Bryggaregatan 5, Stockholm. Propra och tysta rum till billiga priser. Enkelrum från 1: 75 till högre priser.

HOTEL AHLIN STOCKHOLM 20 KLARA NORRA KYRKO GATA 20. (3 minuters väg från Centralstationen). Väl möblerade rum från 1 kr. till högre pris.

Advertisement for 'Ett sant nöje' (A true pleasure) featuring an illustration of a man shaving with a razor and a tin of 'Rak-Crème "RAKIN"'. Text describes the product's benefits for shaving.

Första Klass Privathôtel 8 Birger Jarlsgatan 8 (Stockholms förnämsta gata). Moderata priser. Telefon i alla rummen.

Cosmopolite Hôtel & Pensionat, 32 Skepparegatan 32, (nära Strandvägen) Stockholm. Alla nutida bekvämligheter. Värmeledning. Hiss. Badrum.

Privat hem för resande i godt ordentligt hem. Tre min. från Centralstationen. Moderat pris. 14 Bryggaregatan 2 & 3 tr. STOCKHOLM.

HOTEL LULEÅ, Stockholm, 9 1/2 Klara Vestra Kyrkogata 9 1/2 - 2 min. väg från Centralstationen. Rekommenderar sina tysta, komfortabla rum fr. 1: 50 till högre pris.

Att observera vid läsandet af vidstående tabell.

Mellan Stockholm-Gnesta gå dessutom en hel del andra tåg. Fullständig tidtabell för dessa se tabell 21 a sid. 16.

Att resa endast få afgångar till taget.

Att resa endast få afgångar till taget.

Direkta tåg: Stockholm-Malmö i N:o 1, 7, 11, 301.

Direkta vagnar: Stockholm-Alfvesta i N:o 51 o. 421.

Stockholm-Karlsholm i N:o 11.

Stockholm-Trälleborg i N:o 1 o. 7.

Stockholm-Linköping i N:o 93/601/831.

Stockholm-Mjölby i N:o 53/411.

Stockholm-Norrköping i N:o 55/413.

Katrineholm-Jönköping i N:o 415.

Kristianst.-Malmö i N:o 309, 337 o. 313.

Direkta vagnar mellan Stockholm och Berlin via Trälleborg-Sassnits framföras sålunda: i tågen I, II och III klass sittvagnar samt I o. II kl. vagnar, hvilka gå såsom sofvagnar i tåg I mellan Stockholm o. Malmö samt i tåg 7 mellan Malmö och Berlin.

Från Malmö framgår kombinerad I och II kl. sofvagn och I (om dagen), II III klass sittvagn till Hamburg i tågen I och 7, hvar för resande till Hamburg endast behöfva byta vagn en gång, antingen i Malmö eller under färden Malmö-Stralsund.

Anm. Ofvannämnda i II III klass vagn till Hamburg insittes först i början på juni. (ntill dess framföres i II klass sitt- och sofvagn.

Restaurationsvagn medföljer tåg 7 för I, II, III klass passagerare.

Obs! Ranklinie framför ett tåg betyder, att I och II klass sofvagnar medföres.

Stockholm-Trälleborg i N:o 1; Stockholm-Malmö i N:o 11; Stockholm-Alfvesta i N:o 301.

Stockholm-Karlsholm i N:o 11.

Medföres ej personvagnar den 15/8, 17/8, 19/8, 21/8.

Billighets-resor till Stockholm se sid. 49.

Forts. nästa sida.

Smedman den äldres Handelsskola. Grundad 1857. Kardansmakaregatan 4, Stockholm C. Fullst. handelsläroverk med afd. för bank, handel och industri. Elever mottagas när som helst under pågående termin.

HOTEL LULEÅ, Stockholm, 9 1/2 Klara Vestra Kyrkogata 9 1/2 - 2 min. väg från Centralstationen. Rekommenderar sina tysta, komfortabla rum fr. 1: 50 till högre pris.



20 b. Sassnitz-Trälleborg-Malmö-Stockholm. (Biljettpris ontaxa A sid. 6.)

Table with columns for stations (Fr. Hamburg, Fr. Berlin, etc.), classes (I, II, III), and prices. Includes sub-sections for 'Restaurationsvagn med föres.' and 'Billighetsresor till Stockholm'.

Billighetsresor till Stockholm se sid. 49.

Table for 'Ångfärja Köpenhamn-Malmö' and 'Lokaltåg Malmö-Lund' with routes and prices.

Järnvägsmännens Helykterhetsförbund. inbjuder all järnvägs-personal i Sverige till medlemskap i förbundet. Förbundet är i politiskt och religiöst hänseende neutralt. Understöd våra strävanden! Styrelsen.

Aff observera vid läsandet af vidstående tabell. a Att resande endast få afstiga på taget. p Att resande endast få påstiga taget. \* Resande från utlandet via Sassnitz-Trälleborg får afstiga. \* Köpenh. Ö. S. o. Hd. samt 1/2 1757. † Köpenh. Ö. S. o. Hd. samt 1/2 555. \* S. o. Hd. juni-aug. 842. † S. o. Hd. juni-aug. 7025.

Grand Hôtel beläget midt emot Kungl. Slottet och Grand Hôtel Royal Stockholm med sina resanderum, vackra trädgård, vattenfontäner, musik, caféer, restauranter, kallbufféer & boulevardservering, rekommenderas den ärade allmänheten. Direktionen.

HOTEL RYDBERG STOCKHOLM Gustaf Adolfs torg. Elektriskt ljus i hvarje rum. Riks- & Allm. Telefon. Personhiss. Badrum. Läsesalong. Omnibus möter vid tåg och båtar. Elegant Festvåning för bröllop, Middagar och Baler. - - Stockholms mest gouterade och eleganta Matsal - - Musik-Café & American Bar. Aug. Ahlfeldt.

Förbundet mellan Sveriges Kristliga Föreningar af Unge Män (112 föreningar med 10,000 medlemmar) erbjuder unge män följande fördelar på nedanstående platser: B. betyder att föreningen har egen byggnad, H. fullständigt hotell, K. kafé, L. läsrum, M. matsservering, R. rum för unge män. L. M. Borås K. F. U. M., f. d. Hotel Metropol. B. L. M. Göteborgs K. F. U. M., Parkgatan 11. L. K. K. Y. F., »Libanon». Skolgatan 2. B. L. Helsingborg K. F. U. M., Södra Kyrkog. 24. B. L. M. R. Jönköpings K. Y. F., Östra Storgatan 38. B. L. Karlshamns K. F. U. M. L. Karlskrona K. F. U. M., Ronnebygatan 34. L. M. K. Karlstads K. F. U. M., V. Torggatan 4. B. L. Kristinehamns K. F. U. M., Kungsgatan. L. Lunds K. F. U. M., St. Algatan 8. L. Malmö K. F. U. M., Södergatan 15. L. M. Norrköpings K. F. U. M., G:la Rådstugatan 30. B. H. L. Stockholms K. F. U. M., Norr, Birg. Jarlsg. 35. B. L. R. K. Y. F., Bryggaregatan 10. L. Uppsala K. F. U. M., Riddaretorget 5. B. L. M. Östersunds K. F. U. M., Kyrkogatan 30.

Stockholms billigaste hotell är Automat-Hotellet 22 Vesterlånggatan 22. 28 propra rum med goda sängar 1: 50 per dygn. Per månad billigare. Billigt. - Hederligt. - Billigt. Allm. Telefon 2145.

Rosenbad, Stockholms populära restaurang rekommenderas.

HOTELL KANAN STOCKHOLM 25 Gamla Kungsholmsbrogatan nära Centralstationen (strax vid Vasagatan och spärvgagnen). Propra och tysta rum. Moderata priser. Allm. tel. 72 57. Rikstel. 14 12. JOH. ERIKSSON.

AUSKUNFTEI & INCASSO-BUREAU für SCHWEDEN und NORWEGEN: ERIK LUNDINS JURIDISKA BYRÅ, STOCKHOLM, DROTTNINGGATAN N:o 2.

Fort. fr. föreg. sida.

(Biljettpreis zontaxa A sid. 6.)

Sassnitz—Trälleborg—Malmö—Stockholm.

Table with columns for routes (Fr. Katmar, Fr. Linköping, etc.) and fares (a, b, c, d, e, f, g, h, i, j, k, l, m, n). Includes sub-sections for 'Restaurationsvagn medföres' and 'Restaurationsvagn medföres'.

Billighetsresor till Stockholm se sid. 49.

Att observera vid läsande af vidstående tabell.

Obs. o. Hd. 4/6-27/s. \*Sön- o. Helgd. \*Sökendagar.

Obs. I Ranklinje framför ett tåg betyder, att I och II klass sofvagnar medföres.

Obs. Mellan Gnesta—Stockholm gå dessutom en hel del andra tåg. Fullständig tidtabell för dessa se tabell 21 b sidan 17.

Hotell Kronprinsens Annex (f. d. SKANDIA) Drottninggatan 25, STOCKHOLM. OBS! Resanderum för 2.25. Samma regim som Hotel och Restaurant Kronprinsen.

TUA BUFFEN Hamngatan N: 2 (midt för Berzelie Park) Stockholm. Förstklassigt kök. Goda viner, Svenskt och Tyskt Öl. Frukost Middag och Soupé. A la Carte hela dagen. Vördsamt Alma Markussen, f. d. Hofmästarinna & Hôtel Kronprinsen.

Williams Affischerings-Aktiebolag, STOCKHOLM. Jakobstorg N:o 1 (vid Gustaf Adolfs torg) Annonsering å såväl statens som enskilda. Bäst och billigaste sätt att annonsera är och förblir järnvägar. genom Williams Affischerings-Aktiebolag.



BESÖK Stockholms Centralstations Restaurant. BUFFET med varma och kalla köträtter, smörgåsar, frukt, konditorivaror, haffe, te, fatöl, läskedrycker, viner. FULLSTÄNDIG RESTAURANT. Frukostar. Middagar. Supéer. Stockholms äldsta nykterhets-HOTELL BLÅ BANDET 68 Mästersamuelsgatan, Stockholm, som efter genomgången ombyggnad och modernisering åter öppnats, rekommenderar sina hemtrefliga och väl möblerade rum med centraluppvärmning, elektr. ljus, V. C. och hiss. Moderata priser. Endast 2 min. fr. Centralstation o. strax vid Centralpostkontoret. Fru Alma Olsson.

City-Hotellet! Smålandsgatan 20 a (intill Kungsträdgården) Stockholm. Elek. ljus, telef. i rummen. Hiss. Rum fr. 1: 50 till högre priser. Riks. Norr 84 Allm. 497. Åberopa denna tidning. Vördsamt Anna Johansson.

Fröken Gyllenrams välkända Pensionat, 7 Linnégatan, Stockholm, emottagas resande på kortare eller längre tid. Telefon i alla rum. Riks. 61 86. Tyst läge. On parle Français. Englisch spoken. Man spricht Deutsch. Telegramadr.: Gyllie.

HOTEL SAVOY Allm. Tel. 6984. 18 Norrmalmstorg 18 Rikstel. 24 58. 6854. STOCKHOLM. Rum från kr. 1: 50 till högre priser.

Hôtel Arffursten 48 Drottninggatan 48 STOCKHOLM. Förstklassigt. Moderata priser. Rikstelefon 118 42. Allm. Tel. 71 51.

HÔTEL & RESTAURANT TEMPERANCE — 3 BRYGGAREGATAN 3, STOCKHOLM. — 3 minuter fråg Centralen. Förstklassigt. \* Rikstelefon 50 67. \* Inga drickspengar.

Fröken Carlesons Pensionat & Hotell 29 Birger Jarlsgratan 29. Midt emot Humlegården, Stockholm. Riks. 115 95. Tel.-adr.: Tjunganian. Allm. 84 18. Första klass! Hiss! El. ljus! Tel. i alla rum! Comfortabelt och hemtrefligt! Godt bord! Moderata priser!

AKADEMI Hotellet Jakobsgatan 24, Stockholm, Rikstel. 17 49, 12 30. Allm. 53 31. 2 minuter från Centralstationen, invid Konstakademien. Nytt, komfortabelt, tyst läge, elektrisk belysning, centraluppvärmning, bad och hiss. Rum från kr. 1: 75. Rekommenderas.

HOTEL & RESTAURANT EXCELSIOR I K. F. U. M:s hus 35 Birgerjarlsgratan. STOCKHOLM C. Nytt. Förstklassigt. Inga drickspengar. Allm. och Rikstel. 93 27. Telegr.-adr. Excelsior. Tvättinrättning.

HOTEL DROTT 47 DROTTNINGGATAN 47 STOCKHOLM. Nytt. Förstklassigt. Centralt läge. Innehafvare: Emma Möller.

För resande! MÖBLERADE RUM med elektriskt ljus till moderata priser Birger Jarlsgratan 8, 3 tr. upp Allm. tel. 123 17 STOCKHOLM Spärv. till porten Obs.! Ej att förväxla med hotellet 1 och 2 tr. upp. Obs.! ANNA GUSTAFSSON.

KAISERHOF 5 Norrlandsgatan, 3 häuser vom Kungsträdgården, Stockholm. Frùhschoppen vom 9—4. Gute Bürgerliche Küche. Stockholms populäraste Bierstube. A. SCHULZE.

Hotell Victoria, 14 Norra Smedjegatan 14, Stockholm. Första klassens Privathotell. Nymonterade propra rum med elektriskt ljus från 2 kronor i ett för allt. Rekommenderas särskildt för sitt tysta, fridfulla läge 2 minuter från Gustaf Adolfs torg. Kaffefrukostar, thésupéer m. m. serveras på rummen. Post- och telegrafadress Hotell Victoria, Stockholm. OBS! Telefon i rummen. Vördsamt Carl Petersson.

Största lager Klädningstyger Siden och ylle BRUNKEBERGS MANUFAKTUR-MAGASIN Kungl. Hofleverantör. STOCKHOLM. BILLIGA PRISER! Profver på begäran franco. — Sändningar öfver 20 Kronors värde franco.

PARK HOTELL, 8 Vasagatan, Stockholm. nytt, bekvämt och billigt, första klass hotell, beläget snedt emot Centralstationen och midt för Järnvägsparken, är öppnadt. Hotellet, hvarifrån man har en vidsträckt och härlig utsikt, är försedd med all nutida komfort och förnämsta sanitära anordningar, såsom hiss, vacuum cleaner, badrum, W. C., läs- och skriftrum, särskildt utsiktsrum i sjätte våningen med tornrum och balkong, matsal och automat. Tysta, mattbelagda rum med telefon, värmeledning, elektrisk belysning, väl ventilerad sofvalkov, varmt och kallt vatten i särskild toilett till pris: med en säng från Kr. 2 pr dag, med sofvalkov från Kr. 2: 50 och med 2 sängar från Kr. 3: 50.

21 a. Stockholm-Göteborg. Biljettpris zontaxa A sid. 6.

Table with columns for station names (e.g., Stockholm C., Göteborg S.), class numbers (I, II, III), and ticket prices. Includes sub-sections for 'Lokaltåg Stockholm-Älfsjö' and 'Restaurationsvagn medföres'.

Att observera vid läsandet af vidstående tabell.

Direkta tåg: Stockholm-Göteborg i N 3, 9 och 51.

Direkta vagnar: Stockholm-Strömstad i N 3.

Örebro-Göteborg i N 201.

Stockholm-Nynäshamn i N 83, 89, 91, 95, 149, 153, 155, 157 S. o. H.

Stockholm-Tingelsta i N 87 S. o. H.

Stockholm-Österhamninge i N 99, 159 Skd.; i N 99, 159 S. o. H.

Stockholm-Eskilstuna i N 55, 61 och 71.

Stockholm-Örebro i N 9, 51 och 53.

Restaurationsvagn I, II och III klass medföres i tåg N 9 mellan Stockholm och Göteborg.

Observera! Ranklinje framför ett tåg betyder att det medför I och II klass sofvagnar.

Hotell advertisements for GRAND HOTEL HAGLUND GÖTEBORG, HOTEL GÖTA KÄLLARE, and HOTEL GERMANIA STOCKHOLM. Includes descriptions of facilities and contact information.

22 a. Laxå-Charlottenberg. Biljettpris enligt zontaxa, se tab. A sid. 6.

Table with columns for station names (e.g., Stockholm C., Laxå, Charlottenberg), class numbers, and ticket prices. Includes sub-sections for 'Billighetsresor till Stockholm se sid. 49.', 'Helgtrian lördagar juni-augusti', and 'Direkta tåg: Stockholm-Charlottenberg'.

Advertisement for 'På resor' (Travel) featuring 'Solex' shoes. Text describes the benefits of Solex shoes for travel and includes contact information for Solex shoes.

Billighetsresor till Stockholm se sid. 49. GÖTEBORGS HANDELS- & SJÖFARTSTIDNING Hotell o. Pensionat NORDSTJERNAN, Drottninggatan 10, Stockholm.

finnes hos tågbdnen och i kioskerna vid de större stationerna. rekommenderar sina tysta komfortbara rum med elektr. ljus och telefon fr. 2:50 till högre priser. Rikst. 8685, Allm. 9733.



GÖTEBORGS HANDELS- OCH SJÖFARTSTIDNING.

— Uppslaga 28.000 ex. Lördagar 52.000 ex. — finnes hos tåguden och i Kioskerna vid de större stationerna.



21 b. Göteborg—Stockholm. Biljettpreis enligt Zontaxa A sid. 6.

Table with columns for station names (e.g., Fr. Malmö 148, Fr. Helsingb. F. 147,148), departure times, and fares. Includes sub-sections for 'Restaurationsvagn med föres.' and 'Dagl. Göteborg—Floda samt Floda—Ålingsås'.

22 b. Charlottenberg—Laxå. Biljettpreis enligt Zontaxa, se tab. A sid. 6.

Table with columns for station names (e.g., Fr. Kristiania Ö., Statens järnv., spårv. 1,435), departure times, and fares. Includes sub-sections for 'Medförs. (Limnared)' and 'Direkta tåg: Göteborg—Sthlm i Nö 4, 10, 52'.

Att observera vid läsandet af vidstående tab.

a Att resande endast få åfstaiga tåget. b Att resande endast få påstiga tåget.

Direkta tåg: Göteborg—Sthlm i Nö 4, 10, 52. Ålfsjö—Värtan i Nö 80.

Direkta vagnar: Strömstad—Sthlm i Nö 4.

Eskestuna—Sthlm i Nö 68, 70, 74. Örebro—Sthlm i Nö 52, 54.

Göteborg—Örebro i Nö 202. Nydshamn—Sthlm Skd. 58, 88, 88, 100, 152, 154, 166.

S. o. H. 58, 86, 100, 152, 154, 156, 166. Tungelsta—Sthlm. S. o. H. 604.

Österhannings—Stockholm. Skd. 84, 150. S. o. H. 88, 150.

Restaurationsvagn i, II, III kl. i tåg 10 Göteborg—Sthlm.

Observera! Ranklinje framför ett tåg betyder att det medför I och II kl. sofvagnar.

Göteborg—Sthlm i Nö 4. Kristiania—Sthlm i 31/4.

Lokaltåg Ålfsjö—Stockholm. S. o. H. II, III klass.

Statens järnvägar, spår, 1,435. Fr. Nydshamn Skd. ...

Fr. Ålfsjö. ... Fr. Lillhövden. ...

Med anledning af landbruksmötet i Örebro anordnas under tiden 3-9 juli en del extratåg till och från Örebro med ned-satta biljettpreis. Tidtabell för dessa se sid. 50.

Advertisement for 'Billighetsresor till Stockholm, se sid. 49.' and '1:sta klass svenskt kök.' with contact information for Wilhelm Strandberg.

Table 23: Krylbo-Mjölby. Biljettpreis zontaxa A, sid. 6. Mjölby-Kylbo. Includes routes like Östersund, Sundsvall, and various stations in the region.

Table 23 (continued): Mjölby-Kylbo. Biljettpreis zontaxa A, sid. 6. Krylbo-Mjölby. Includes routes like Malmö, Hjo, and various stations in the region.

Billighetsresor till Stockholm se sid. 49.

Medel mot generande hårväxt. Smårifritt. Pris 1:50 p. sats. Till landsorten mot post förskott. Hygienisk ansiktsbehandling. Manicure och fotbehandling hos Fru HOLMIN, Lästmakareg. 8, Stockholm.

Fru Lina Peterssons Pensional för resande Storgatan 22, Örebro. 5 min. väg fr. Norra stationen. Nymöblerade rum med elektriskt ljus. Tel. 643.

Carl Aspenbergs Vin- och Spirituosaffär i Vasagatan, Stockholm, intill Centralstationen. Cognac, Vin, Punsch, Wisky o. Viner.

HOTEL STORA ROSENBAD STOCKHOLM, vid Rödbotorget. (Klara Södra Kyrkogata 4)

Rekommenderas åt irade resande. Centralt och härligt läge med utsikt öfver Norrström. Elektrisk belysning. Rikstелефon i rummen. Billiga priser. 3 min. väg från Centralstationen. Rikst. 42 72. Allm. 85 50. Vördsamt S. Andersson.

Autotekniska skolan Skandinavien störst Chauffeurskola. Ingen förkunskap behöfelig, fullständig utbildning på 4 veckor. Ny kurs hvarje månad. Beg. prospekt. Aktiebolaget E. Lundvik & Co. Nybrogat. 34, STOCKHOLM. Allm. & Riks. 52 95.

Table 23 (continued): Lokaltåg Örebro-Mosås. III klass. Includes routes like Örebro, Mosås, and stations in the region.

Table 23 (continued): Lokaltåg Mosås-Örebro. III klass. Includes routes like Mosås, Örebro, and stations in the region.

Table 24: Falköping R.-Nässjö. Includes routes like Stockholm, Göteborg, and various stations in the region.

Table 24 (continued): Nässjö-Falköping R. Includes routes like Oskarshamn, Kalmar, and various stations in the region.

Billighetsresor till Stockholm se sid. 49. Med anledning af Landbruksmötet i Örebro anordnas under tiden 8-9 juli en del extratåg till och från Örebro med

Billighetsresor till Stockholm se sid. 49. Med anledning af Landbruksmötet i Örebro anordnas under tiden 8-9 juli en del extratåg till och från Örebro med

25. Lerbäck—Askersund.

Table with columns for station names (Fr. Stockholm, Göteborg, Örebro, Hallstads, Linköping) and times for various routes.

Askersund—Lerbäck.

Table with columns for station names (Fr. Medevi, Askersund, Örebro, Hallstads, Linköping) and times.

Är Ni trött efter resan så pigga upp Er med en Kings Liqueur - Schotsk Wisky - som serveras å alla bättre restauranter. Rep. i Stockholm HUGO WAHLSTRÖM, 18 Norrmalmstorg 18.

26. Örebro—Svartå.

Table with columns for station names (Fr. Örebro, Till Örebro S., Fr. Svartå, Karlsund, Långbäck, Gräveby, Latorpsbruk, Vintrosa, Hidingebro, Fjögesta, Gropen, Kungälv, Kivstros, Mullhyttemo, Dornen) and times.

Svartå—Örebro.

Table with columns for station names (Fr. Charlottenberg 22a, Karlstad 22 a., Kristinehamn 22 a., Statens järnv., Fr. Svartå, Dornen, Mullhyttemo, Kivstros, Gropen, Fjögesta, Hidingebro, Vintrosa, Latorpsbruk, Gräveby, Karlsund, Till Örebro S., Till Svartå) and times.

BORE Stiftadt 1888. DE FÖRSÄKRADES EGET OLYCKSFALLS-FÖRSÄKRINGS-BOLAG - Försäkrade 60,000 personer. Hufvudkontor: STOCKHOLM. Agenter antagas.

27. Sköfde—Karlsborg.

Table with columns for station names (Fr. Stockholm C. 21a, Göteborg S. J. 21b, Statens järnvägar, Fr. Sköfde, Igelstorp, Kungälv, Tibro, Fagersanna, Mölltorp, Till Karlsborg) and times.

Karlsborg—Sköfde.

Table with columns for station names (Fr. Motala, Statens järnvägar, Fr. Karlsborg, Mölltorp, Fagersanna, Tibro, Kungälv, Igelstorp, Till Sköfde, Till Göteborg S. J. 21a, Stockholm C. 21 b) and times.

FÖRSTORINGAR, PORTRÄTTBROSCHER, GLASBREFPRESSAR m. m. Förstklassigt arbete till lägsta priser om fotografi insändes till "APOLLO" Porträtt- & Förstoringsateljé 33 VALLINGATAN 33 STOCKHOLM I. Allm. Tel. 213 75. Riiks norr 160. Agenter antagas mot högsta provision.

28. Vanneboda—Ludvika.

Table with columns for station names (Fr. Malmö 20 b, Göteborg 21 b, Stockholm 6, Örebro 23, Stockholm 5, Eskilstuna 47, Västervik 35, Frövi 35, Till Vanneboda, Frövi—Ludvika järnv., Fr. Vanneboda, Vedeväg, Till Lindesberg, Fr. Lindesberg, Gusselby, Stora, Vasselhyttan, Rällså, Bångbro, Bånghammar, Till Kopparberg, Fr. Kopparberg, Till Ståldalen, Till Stockholm 35, Falun 61, Gäfte 55) and times.

Biljettpris enligt zontaxa.

Table with columns for kilometers and ticket prices for various routes.

Ludvika—Vanneboda.

Table with columns for station names (Fr. Stockholm 35, Gäfte 55, Insjön 62, Falun 61, Frövi—Ludvika järnv., Fr. Ludvika, Gönäs, Blöberget, Björnhyttan, Till Grängesberg, Fr. Grängesberg, Silfverhöjden, Stållberg, Till Ståldalen, Fr. Ståldalen, Göteborg B: 61, Kå 61, Filipstad Västra 61, Gäfte 55, Insjön 62, Falun 61, Fr. Ståldalen, Till Kopparberg, Fr. Kopparberg, Bånghammar, Bångbro, Rällså, Vasselhyttan, Stora, Gusselby, Till Lindesberg, Fr. Lindesberg, Vedeväg, Till Vanneboda, Fr. Vanneboda 35, Till Frövi 35, Västervik 35, Eskilstuna 35, 47, Stockholm 5, Till Örebro 23, Göteborg 23, 21 a, Malmö 22 b, 20 a) and times.

Bantåg gå alla helgfria Lördagar mellan Bånghammar och Klotten. Från Bånghammar kl. 11:16 f. m., från Kölsjön 11:50 f. m., till Klotten 12:20 e. m., åter från Klotten 1:00 e. m., från Kölsjön 1:22, till Bånghammar 2:02 e. m.

29. Köping—Uttersberg—Riddarhyttan.

Table with columns for station names (Fr. Stockholm C. 35, Västervik 35, Eskilstuna 47, Örebro 23, Arboga) and times.

Riddarhyttan—Uttersberg—Köping.

Table with columns for station names (Fr. Riddarhyttan, Forshammar, Krampen 23, Till Uttersberg, Köping—Uttersberg, Uttersberg—Riddarhyttan, Fr. Uttersberg, Karmansbo, Bernslarbo, Gisslarbo, Kolsva, Åsby, Till Köping, Arboga, Örebro, Eskilstuna 35, 37, Västervik 35, Stockholm C. 35) and times.

A.-B. Svenska Spiralfabriken 17 Fridhemsgatan 17 Riiks 2101. STOCKHOLM. Allm. tel. 55 45. Tillverkare SPIRALFJÄDRAR och HÄSTSKYDDARE.

30. Ervalla—Nora—Strömtorp—Otterbäcken se sid. 20.

Table with columns for station names (Fr. Göteborg B: 61, Filipstad Västra 61, Hällefors 61, Ludvika 61, Falun 61, Stockholm 35, 36, 61, Kristinehamn 32, 61, Fr. Grythytted, Ålfvestorp, Limmingsviken, Flosjöhyttan, Röckesholm, Karlsdalsbruk, Till Riddarhyttan) and times.

Kortfors—Grythytted.

Table with columns for station names (Fr. Stockholm via Frövi 21, 23, 30, Stockholm via Laxå 35, 23, 30, Örebro via Ervalla 23, 30, Nora 30, Karlskoga 30, Strömtorp 30, Kristinehamn 22 b, 30, Kortfors, Karlsdalsbruk, Rökesholm, Flosjöhyttan, Limmingsviken, Ålfvestorp, Till Grythytted, Till Göteborg B: 61, Filipstad Västra 61, Hällefors 61, Ludvika 61, Falun 61, Stockholm 61, 35, 35, Kristinehamn 61, 32) and times.

Skandinaviska Kreditaktiebolaget - är 1910 sammanslutet med Skånes Enskilda Bank - Stockholm-Göteborg-Malmö. Norrköping, Hålsjöberg, Lund, Halmstad, Landskrona, Kristianstad, Ystad, Trelleborg, Växjö, Karlshamn, Ängelholm, Sölvesborg, Simrishamn, Eslöv, Höganäs och Klippan. Grundfond; Kr. 45,430,060. - Reservfond; Kr. 47,500,000. - Emottager penningar å Depositions-räkning Kapital-räkning Sparkasse-räkning Upp-å afskrifnings-räkning samt driver alla öfriga slag af bankrörelse. Kassafack från Kr. 15. - pr år.

30. Ervalla-Nora-Strömtorp-Otterbäcken. Table with columns for station names, kilometers, and fares.

33. Bredsjö-Gyttorp-Nora. Table with columns for station names, kilometers, and fares.

34. Karlstad Ö.-Filipstad. Table with columns for station names, kilometers, and fares.

Nora-Gyttorp-Bredsjö. Table with columns for station names, kilometers, and fares.

30 a. Bofors-Valäsen. Table with columns for station names, kilometers, and fares.

33. Bredsjö-Gyttorp-Nora. Table with columns for station names, kilometers, and fares.

34. Karlstad Ö.-Filipstad. Table with columns for station names, kilometers, and fares.

Zontaxa för personbiljetter. Table with columns for routes, kilometers, and fares.

30 b. Dalkarlsberg-Vikersvik. Table with columns for station names, kilometers, and fares.

Valäsen-Bofors. Table with columns for station names, kilometers, and fares.

34. Karlstad Ö.-Filipstad. Table with columns for station names, kilometers, and fares.

Zontaxa för personbiljetter. Table with columns for routes, kilometers, and fares.

Nora Bergslags järnv. zontaxa. Table with columns for zones, kilometers, and fares.

34. Karlstad Ö.-Filipstad. Table with columns for station names, kilometers, and fares.

Zontaxa för personbiljetter. Table with columns for routes, kilometers, and fares.

31. Grythytted-Kortfors-Grythytted se sid. 19. Table with columns for station names, kilometers, and fares.

34. Karlstad Ö.-Filipstad. Table with columns for station names, kilometers, and fares.

Zontaxa för personbiljetter. Table with columns for routes, kilometers, and fares.

32. Kristinehamn-Mora. Table with columns for station names, kilometers, and fares.

Mora-Kristinehamn. Table with columns for station names, kilometers, and fares.

34. Karlstad Ö.-Filipstad. Table with columns for station names, kilometers, and fares.

Zontaxa för personbiljetter. Table with columns for routes, kilometers, and fares.

32. Kristinehamn-Mora. Table with columns for station names, kilometers, and fares.

Mora-Kristinehamn. Table with columns for station names, kilometers, and fares.

34. Karlstad Ö.-Filipstad. Table with columns for station names, kilometers, and fares.

Zontaxa för personbiljetter. Table with columns for routes, kilometers, and fares.

32. Kristinehamn-Mora. Table with columns for station names, kilometers, and fares.

Mora-Kristinehamn. Table with columns for station names, kilometers, and fares.

34. Karlstad Ö.-Filipstad. Table with columns for station names, kilometers, and fares.

Zontaxa för personbiljetter. Table with columns for routes, kilometers, and fares.

32. Kristinehamn-Mora. Table with columns for station names, kilometers, and fares.

Mora-Kristinehamn. Table with columns for station names, kilometers, and fares.

34. Karlstad Ö.-Filipstad. Table with columns for station names, kilometers, and fares.

Zontaxa för personbiljetter. Table with columns for routes, kilometers, and fares.

32. Kristinehamn-Mora. Table with columns for station names, kilometers, and fares.

Mora-Kristinehamn. Table with columns for station names, kilometers, and fares.

34. Karlstad Ö.-Filipstad. Table with columns for station names, kilometers, and fares.

Zontaxa för personbiljetter. Table with columns for routes, kilometers, and fares.

32. Kristinehamn-Mora. Table with columns for station names, kilometers, and fares.

Mora-Kristinehamn. Table with columns for station names, kilometers, and fares.

34. Karlstad Ö.-Filipstad. Table with columns for station names, kilometers, and fares.

Zontaxa för personbiljetter. Table with columns for routes, kilometers, and fares.

32. Kristinehamn-Mora. Table with columns for station names, kilometers, and fares.

Mora-Kristinehamn. Table with columns for station names, kilometers, and fares.

34. Karlstad Ö.-Filipstad. Table with columns for station names, kilometers, and fares.

Zontaxa för personbiljetter. Table with columns for routes, kilometers, and fares.

Nyhyttan-Finnsyttan. Table with columns for station names, kilometers, and fares.

Finnsyttan-Nyhyttan. Table with columns for station names, kilometers, and fares.

34. Karlstad Ö.-Filipstad. Table with columns for station names, kilometers, and fares.

Zontaxa för personbiljetter. Table with columns for routes, kilometers, and fares.

Brintbodarne-Limesforsen. Table with columns for station names, kilometers, and fares.

Limesforsen-Brintbodarne. Table with columns for station names, kilometers, and fares.

34. Karlstad Ö.-Filipstad. Table with columns for station names, kilometers, and fares.

Zontaxa för personbiljetter. Table with columns for routes, kilometers, and fares.

Nyhyttan-Finnsyttan. Table with columns for station names, kilometers, and fares.

Finnsyttan-Nyhyttan. Table with columns for station names, kilometers, and fares.

34. Karlstad Ö.-Filipstad. Table with columns for station names, kilometers, and fares.

Zontaxa för personbiljetter. Table with columns for routes, kilometers, and fares.

Brintbodarne-Limesforsen. Table with columns for station names, kilometers, and fares.

Limesforsen-Brintbodarne. Table with columns for station names, kilometers, and fares.

34. Karlstad Ö.-Filipstad. Table with columns for station names, kilometers, and fares.

Zontaxa för personbiljetter. Table with columns for routes, kilometers, and fares.

Värmländska pensionatet. Advertisement for a pension home with details on location and services.

Mästersamuelsg. 21, 1 tr. A. T. 168 53. Gustafva Andersson. Stockholm. Advertisement for a business or service.

Konst- & Antiquitetshandeln Saga. Advertisement for an antique and art shop.

HOTELL ANGLAIS. Stureplan, Stockholm. Moderna Resanderum. Advertisement for a hotel.

35. Stockholm—Köping—Frövi.

Table with columns for stations (Stockholm, Sundbyberg, Barkarby, etc.), kilometers, and fares for various routes and services.

Biljettpris för Stockholm—Västerås—Bergslagens järnväg...

Att observera vid läsandet af tab. 35—93.

Tur- o. returbiljetter, (Stockholm—Västerås—Bergslagens järnv.) gällande för återresa...

Observera.

Direkta vognar medföres från Stockholm: till Kt i N 3, till Göteborg i N 1, till Orsa i N 3...

Restaurationsvagn medföres: Stockholm—Göteborg i St. 1 o. 2.

Frövi—Köping—Stockholm.

Table with columns for stations (Frövi, Köping, Stockholm), kilometers, and fares for various routes and services.

Biljettpris för Örebro—Köping—Bergslagens järnväg...

36. Tillberga—Vansbro.

Table with columns for stations (Tillberga, Vansbro, etc.), kilometers, and fares for various routes and services.

Biljettpris enligt zontaxa B, se sid. 6.

Att observera vid läsandet af närstående tabeller.

Direkta vognar medföres:

Stockholm—Orsa i tåg 1, Stockholm—Orsa i tåg 3, Stockholm—Kt i tåg 3, Stockholm—Göteborg i tåg 1, Kt—Stockholm i tåg 4, Orsa—Stockholm i tåg 2, Orsa—Stockholm i tåg 4, Göteborg—Stockholm i tåg 2.

Vansbro—Tillberga.

Table with columns for stations (Vansbro, Tillberga, etc.), kilometers, and fares for various routes and services.

Biljettpris enligt zontaxa B, se sid. 6.

38. Kolbäck—Ramnäs.

Table with columns for stations (Kolbäck, Ramnäs, etc.), kilometers, and fares for various routes and services.

Biljettpris enligt zontaxa B, se sid. 6.

38 b. Enköping—Runhällen.

Table with columns for stations (Enköping, Runhällen, etc.), kilometers, and fares for various routes and services.

Biljettpris enligt zontaxa B, se sid. 6.

PENSIONAT HOTELL HAGA, Karlstad Östra station. Tysta rum från 1,75. Matsal. Salong. Bästa Hotell för resande med Karlstad—Munkfors—Filipstads järnvägar. HOTEL och PENSIONAT STUREPLAN 13, 3 tr., STOCKHOLM. Hiss. — Spårvagn från Centralstationen till Stureplan. Rikstelefon 87 27. Allm. Tel. 113 28. Rekommenderar sina ljusa, tröfiga rum med alla nutida bekvämligheter. Vördsamt MÄRTA ERIKSSON fr. Sala.

39. Sala-Tillberga.

Table with 4 columns: Station, Biljettpolis, Biljettpolis, Biljettpolis. Includes stations like Fr. Krylbo, Gysinge, Gäfle via Hagastr.

Biljettpolis enligt zontaxa B sid. 6.

Tillberga-Sala.

Table with 4 columns: Station, Biljettpolis, Biljettpolis, Biljettpolis. Includes stations like Fr. Stockholm C. 35, Köping 35, Västerås 35.

40.

Stockholm-Sundbyberg-Spänga-(Riddersvik)-Kungsängen.

Large table with 25 columns representing stations from Stockholm to Kungsängen. Includes various line numbers and ticket prices.

Kungsängen-(Riddersvik)-Spänga-Sundbyberg-Stockholm.

Large table with 25 columns representing stations from Kungsängen to Stockholm. Includes various line numbers and ticket prices.

41.

Stockholm-Djurholm-Danderyd-Altorp.

Table with 25 columns representing stations from Stockholm to Altorp. Includes various line numbers and ticket prices.

Djurholm-Danderyd-Altorp-Stockholm.

Table with 25 columns representing stations from Djurholm to Stockholm. Includes various line numbers and ticket prices.

43.

Stockholm-Nynäs järnvägs tabell, se sid. 23.

Angärförjor gå mellan Carl XII:s torg och Stadsgården med 15 minuters mellanrum från 7:05 till 11:05. Senare går färja från Carl XII:s torg 11:20 och 12:00 samt från Stadsgården 11:50.

44. Stockholm (Stadsgården)-Saltsjöbaden.

Table with 25 columns representing stations from Stockholm to Saltsjöbaden. Includes various line numbers and ticket prices.

Saltsjöbaden-Stockholm (Stadsgården).

Table with 25 columns representing stations from Saltsjöbaden to Stockholm. Includes various line numbers and ticket prices.

Paketgod, som betalas vid afsändandet, kan inlämnas omedelbart före resp. tågs afgång. Biljetter skola ovillkorligen lösas å afgångsstation där Biljettförsäljning är anordnad.

Table with 4 columns: Station, Biljettpolis, Biljettpolis, Biljettpolis. Includes stations like Fr. Stockholm C., Karlberg, Tomtebodas.

Table with 4 columns: Station, Biljettpolis, Biljettpolis, Biljettpolis. Includes stations like Fr. Värtan, Albano, Norrtull.

Advertisement for Köp Angrostadt Kaffe af endast naturela och höga Kvaliteer hos Carl Dahlgren, Stockholm, Nybergsgatan 40.

Advertisement for 150 Orglar har jag fått i uppdrag att sälja. Orglarne från 70 kr. till högre pris.

Advertisement for J. C. Larsén & C. Fabrik för Skepps- och Järnvägslyktor. Brännare, Kupor, Glas och Vekar m. m.

Advertisement for BÅTMOTORER FERRO 2-takt. BUFFALO 4-takt. Båda erkänt förstklassiga märken i världsmarknaden.

**Snabbaste förbindelse**  
**Stockholm—Visby.**  
 Person- och godsamtrafik mellan fastlandets och Gotlands järnvägsstationer med direkta biljetter, genomgående polettering af resgods och fri omlastning af gods i Nynäshamn.  
 Se vidare Angfartysaktiebolaget Gotlands turlista och annons i dagliga tidningarna.

# STOCKHOLM—NYNÄS JÄRNVÄG

i samtrafik med Angfartysaktiebolaget GOTLAND och Stockholms Rederiaktiebolaget Svea

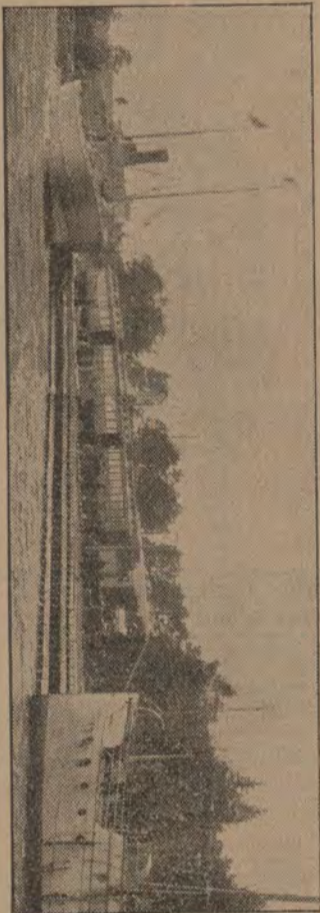

Regelbundna och snabba förbindelser via Nynäshamn mellan STOCKHOLM å ena sidan samt KALMAR, OSKARSHAMN och VÄSTERVIK å andra sidan.  
 Direkta biljetter, genomgående polettering af resgods och fri omlastning af allt slags gods.

Järnvägsbolags Namn	Linje	1 Maj—1 Oktober		Söndagar	
		Fr. Stockholm	Fr. Nynäshamn	Fr. Stockholm	Fr. Nynäshamn
Fr. Stockholm Central	461	1200	1200	1200	1200
Fr. Stockholm Södra	462	1200	1200	1200	1200
Fr. Nynäshamn	463	1200	1200	1200	1200
Fr. Visby	464	1200	1200	1200	1200

Linje	Namn	1 Maj—1 September*		Med ångaren
		Fr. Stockholm	Fr. Nynäshamn	
4-1	Fr. Nynäshamn	1200	1200	
4-2	Fr. Visby	1200	1200	
4-3	Fr. Nynäshamn	1200	1200	

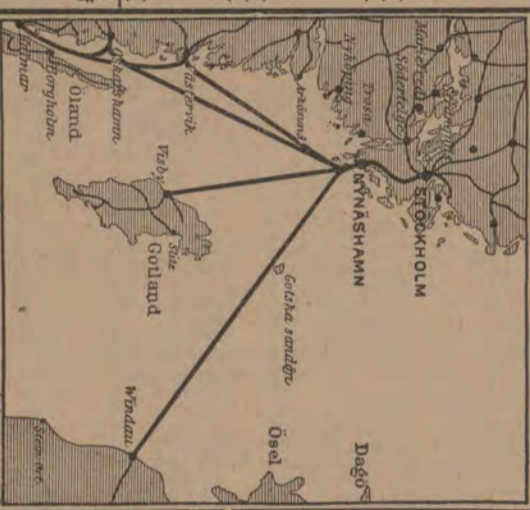

Linje	Namn	1 Maj—1 Oktober		Med ångaren
		Fr. Stockholm	Fr. Nynäshamn	
6-1	Fr. Nynäshamn	1200	1200	
6-2	Fr. Visby	1200	1200	
6-3	Fr. Nynäshamn	1200	1200	

Linje	Namn	1 Maj—1 Oktober		Med ångaren
		Fr. Stockholm	Fr. Nynäshamn	
6-4	Fr. Nynäshamn	1200	1200	
6-5	Fr. Visby	1200	1200	
6-6	Fr. Nynäshamn	1200	1200	

**72. Norrköping—Valdemarsvik.**

Linje	Söndagar		Sönd o. h. Helgdagar
	Fr. Norrköping	Fr. Valdemarsvik	
1	1200	1200	
2	1200	1200	

**Valdemarsvik—Norrköping.**

Linje	Söndagar		Sönd o. h. Helgdagar
	Fr. Valdemarsvik	Fr. Norrköping	
1	1200	1200	
2	1200	1200	

# Ett nytt försäkr. Pensionatshotell

Hiss, elektr. Hus. Uppskiktningen från Myrstedt & Stern. Rum från 2 kr.  
 Nr 8-10 Norrlandsgatan, 2 tr.  
 Vårdsamt E. Hellström.

# Å Grand Restaurant Saltsjöbaden

serveras dagligen table d'hôte kl. 3-7 e. m. bestående af Smörgåsarbord och fyra rätter, inklusive resa tur- och retur till ett pris å 3 kronor.  
 Middagsbiljetter äroas i Kiosken Karl XII torf samt vid Stadsrådets Järnvägsstation.  
 Obs! Denna anordning gäller ej Sön- och helgdagar.  
 emottages inackordering. Rum med full pension till moderat pris.  
 Vårdsamt Aug. Åhfeldt.

**72. Norrköping—Valdemarsvik.**

Linje	Söndagar		Sönd o. h. Helgdagar
	Fr. Norrköping	Fr. Valdemarsvik	
1	1200	1200	
2	1200	1200	

**ARVID NORDQUIST'S HANDELSAKTIEBOLAG, Stockholm.**  
 Konserver, Specerier etc. samt Säsongsvaror för middagar och fester.  
 KATALOG sändes på begäran franco.

Table 47: Oxelösund—Flen—Valskog—Kolbäck. Includes routes like Oxelösund—Flen—Västmanl. järnv. spårv. 1,435 and various station connections.

Table 47 (continued): Biljettpreis enligt zontaxa. Zon Km. Biljettpreis. Includes Tur- och returbiljetter till dubbla zonbiljettpreis.

Table 47 (continued): Kolbäck—Valskog—Flen—Oxelösund. Includes routes like Oxelösund—Flen—Västmanl. järnv. spårv. 1,435 and various station connections.

48. Mälardalen—Mariefred—Södertälje (Stockholm).

Table 48 (left): Mälardalen—Mariefred—Södertälje (Stockholm). Includes routes like Fr. Arboga i Juni mänd., onsd., fred. and Fr. Mälardalens hamn.

(Stockholm) Södertälje—Mariefred—Eskilstuna Nyby bruk (Torshälla)—Mälardalens hamn.

Table 48 (middle): (Stockholm) Södertälje—Mariefred—Eskilstuna Nyby bruk (Torshälla)—Mälardalens hamn. Includes routes like Fr. Södertälje uthamn and Fr. Södertälje.

Lokaltåg Strömsholm—Eskilstuna C1.

Table 48 (right): Lokaltåg Strömsholm—Eskilstuna C1. Includes routes like Oxelös.—Flen—Västmanl. järnv. spårv. 1,435 and Fr. Strömsholm.

Läggesta—Mariefred.

Table 48 (left): Läggesta—Mariefred. Includes routes like Norra Södermanlands järnväg, spårv. 1,435.

Mariefred—Läggesta.

Table 48 (middle): Mariefred—Läggesta. Includes routes like Norra Södermanlands järnväg, spårv. 1,435.

48 b. Stålboga—Skeboqvarn.

Table 48 (right): 48 b. Stålboga—Skeboqvarn. Includes routes like Fr. Stockholm C. 21 a and Fr. Stålboga.

Mälardalens hamn—Eskilstuna.

Table 48 (left): Mälardalens hamn—Eskilstuna. Includes routes like Fr. Stockholm (Riddarh.) and Fr. Mälardalens hamn.

Eskilstuna—Mälardalens hamn.

Table 48 (middle): Eskilstuna—Mälardalens hamn. Includes routes like Norra Södermanlands järnväg, spårv. 1,435.

Skeboqvarn—Stålboga.

Table 48 (right): Skeboqvarn—Stålboga. Includes routes like Fr. Stockholm C. 21 a and Fr. Skeboqvarn.

Åkers styckebruk—Strängnäs.

Table 48 (left): Åkers styckebruk—Strängnäs. Includes routes like Norra Södermanl. järnv. spårv. 1,435.

Strängnäs—Åkers styckebruk.

Table 48 (middle): Strängnäs—Åkers styckebruk. Includes routes like Norra Södermanl. järnv. spårv. 1,435.

Strängnäs—Åkers styckebruk.

Table 48 (right): Strängnäs—Åkers styckebruk. Includes routes like Norra Södermanl. järnv. spårv. 1,435.



50. Stockholm-Roslagens järnvägar, spårvidd 0,891. Biljettpris enligt Zontaxa B, sid. 6. Stockholm-Rimbo-Härfverösund.

Direkta vagnar mellan Stockholms ö. och Norrtälje i nr 4/81, 10/75, 72/5 och 88/11; mellan Uppsala och Norrtälje i alla tåg.

Stockholm-Rimbo-Norrtälje.

Norrtälje-Rimbo-Stockholm.

Table with columns for station names (Fr. Stockholms ö., Stacksund, Danderyd, Enebyberg, Till Näsby, etc.) and rows for different train services (Fr., Till, etc.) with associated times.

Table with columns for station names (Fr. Norrtälje, St. Sista, Sjösta, Finsta, Till Rimbo, etc.) and rows for different train services with associated times.

Table with columns for station names (Fr. Stockholms ö., Till Rimbo, Fr. Uppsala, Fr. Norrtälje, Fr. Rimbo, etc.) and rows for different train services with associated times.

Lokaltåg till och från Danderyd och Stacksund se tab. 41. Obs.1 Tågen till och från Täby och Vallentuna äfvens. tåg. n. 1, 3, 8 o. 12 medföra endast III kl. vagnar.

Vigbyholm Skd. § Omstigning i Täby till tåg n. 35 för resande till Ensta, Näsby, Enebyberg, Danderyd och Stacksund.

§ Omstigning i Täby till tåg n. 35 för resande till Ensta, Näsby, Enebyberg, Danderyd och Stacksund.

Stockholm-Rimbo-Uppsala.

Table with columns for station names (Fr. Stockholms ö., Till Rimbo, Fr. Härfverösund, Fr. Norrtälje, Fr. Rimbo, etc.) and rows for different train services with associated times.

Uppsala-Rimbo-Stockholm.

Table with columns for station names (Fr. Uppsala, Fr. Rimbo, Fr. Stockholm o. 1, Sala 7, Gäfve 51, Fr. Uppsala, etc.) and rows for different train services with associated times.

Strandhotellet, Norrtälje

OBS.1: Ny regim. OBS.2: Ny regim. OBS.3: Ny regim. OBS.4: Ny regim. OBS.5: Ny regim. OBS.6: Ny regim. OBS.7: Ny regim. OBS.8: Ny regim. OBS.9: Ny regim. OBS.10: Ny regim.

Stockholm-Näsby-Österskär.

Table with columns for station names (Fr. Stockholms ö., Till Stockund, Danderyd, Enebyberg, Till Näsby, Fr. Härfverösund, Uppsala, Norrtälje, Fr. Näsby, etc.) and rows for different train services with associated times.

Österskär-Näsby-Stockholm.

Table with columns for station names (Fr. Österskär, Näsby, Till Näsby, Till Norrtälje, Uppsala, Härfverösund, Fr. Näsby, etc.) and rows for different train services with associated times.

Djursholmsbanans tidtabell, se tab. 41, sid. 22.

Stockholm-Dalarne öfver Gäfve. Bekvämt och snabb tågförbindelse. Direkta II och III klassens vagnar Stockholm-Rättvik. Restaurantvagn Uppsala-Gäfve.

51. Ockelbo-Gäfve-Uppsala. Biljettpris enligt zontaxa B, sid. 6. Uppsala-Gäfve-Ockelbo.

Table with columns for station names (Fr. Östermond, Sundsvall 11, Hudiksvall 14, Söderhamn 13, Bollnäs 7, Gäfve-Ockelbo, etc.) and rows for different train services with associated times.



Table with columns for station names (Fr. Stockholm C. 1, Uppsala-Gäfve, etc.) and rows for different train services with associated times.

Large table with multiple columns for station names (Fr. Uppsala, Gäfve, Ockelbo, etc.) and rows for different train services (Dagligen, Söndagar, etc.) with associated times.

Gäfve södra-Bomhus.

Table with columns for station names (Fr. Gäfve Södra, Kristinelund, Till Bomhus) and rows for different train services with associated times.

Söderfors-Orrskog.

Table with columns for station names (Fr. Söderfors, Till Orrskog) and rows for different train services with associated times.

Dannemora-Örbyhus.

Table with columns for station names (Fr. Dannemora, Till Örbyhus) and rows for different train services with associated times.

Örbyhus-Dannemora.

Table with columns for station names (Fr. Örbyhus, Till Dannemora) and rows for different train services with associated times.

1) Direkta II och III klassens vagnar i tågen nr 2 och 3: Stockholm-Rättvik; i tågen nr 1, 2, 3 och 4: Stockholm-Gäfve. 2) Vid Mehede göres uppehåll: af tåg n. 1 för resande till eller via Uppsala samt Tierps torgdagar äfven för resande till Tierp; af tåg n. 4 för resande från eller via Uppsala.

53. Krylbo-Kärrgr. Kärrgrufvan-Krylbo.

Table with 2 columns: From (Fr.) and To (Till). Includes routes like Krylbo-Norbergs j. spårv. 1,435.

54. Hargshamn-Dannemora. Dannemora-Hargshamn.

Table with 2 columns: From (Fr.) and To (Till). Includes routes like Dannemora-Hargs j. spårv. 0,891.

55b. Mora Noret-Älfalden.

Table with 2 columns: From (Fr.) and To (Till). Includes routes like Mora-Älfaldens j. spårv. 1,435.

55. Gäfve-Falun-Orsa.

Large table with multiple columns (Fr., S.o.H., Km., etc.) for routes between Gäfve, Falun, and Orsa.

Orsa-Falun-Gäfve.

Table with multiple columns (Fr., Km., etc.) for routes between Orsa, Falun, and Gäfve.

Älfalden-Mora Noret.

Table with multiple columns (Fr., Km., etc.) for routes between Älfalden and Mora Noret.

56. Falun-Björbo.

Table with multiple columns (Fr., Km., etc.) for routes between Falun and Björbo.

Björbo-Falun.

Table with multiple columns (Fr., Km., etc.) for routes between Björbo and Falun.

allta dagar. Från Leksand 815 i. m., ank. Rättvik 700 f. m. Från Rättvik 702 e. m., ank. Leksand 820 e. m. samt alla dagar utom helgfria måndagar och torsdagar från Rättvik 815 e. m., ank. Leksand 745 e. m., från Leksand 830 e. m., ank. Rättvik 815 e. m.

Ångbåten "Rättvik" mellan Rättvik och Leksand går 15 maj-9 sept.

57. Sveg-Orsa.

Table with 2 columns: From (Fr.) and To (Till). Includes routes like Östersund 58, 7.

58. Bollnäs (Lobonäs-Voxna)-Orsa.

Table with 2 columns: From (Fr.) and To (Till). Includes routes like Dala-Hälsinglands järnv. spårv. 1,435.

Orsa (Voxna-Lobonäs)-Bollnäs.

Table with 2 columns: From (Fr.) and To (Till). Includes routes like Dala-Hälsinglands järnv. spårv. 1,435.

59. Göteborg-Särö-Göteborg, se sid. 49.

60. Annefors-Hörken.

Table with 2 columns: From (Fr.) and To (Till). Includes routes like Sjönsåns järnv. spårv. 0,802.

Hörken-Annefors.

Table with 2 columns: From (Fr.) and To (Till). Includes routes like Sjönsåns järnv. spårv. 0,802.

Large advertisement for GÖTEBORGS HANDELS- OCH SJÖFARTSTIDNING, featuring contact information and subscription details.

61. Falun-Göteborg. (Biljettpreis zontaxa B. sid. 6.) Göteborg-Falun. 62. Insjön-Borlänge-Krylbo.

Upplaga 28,000 ex. Lördagar 52,000 ex. GÖTEBORGS HANDELS- OCH SJÖFARTSTIDNING finnes hos tåguden och i kiosker vid de större stationerna.

Table 61: Falun-Göteborg. (Biljettpreis zontaxa B. sid. 6.)

Table 62: Göteborg-Falun.

Table 63: Insjön-Borlänge-Krylbo.

Genomgående vagnar Falun-Stockholm-Falun samt Stockholm-Insjön i tåg N. 1. Genomgående vagnar Stockholm-Falun samt Stockholm-Insjön i tåg N. 2.

64. Örebro-Finspång-Norrköping. Table with columns for station names, distances, and times. Includes stations like Fr. Frövi 23, Örebro-Pålsboda j., Fr. Örebro S., etc.

Norrköping-Finspång-Örebro. Table with columns for station names, distances, and times. Includes stations like Fr. Arkösund 72, Valdemarsvik 72, Finspång-Norrholms järnv., etc.

67. Tidaholm-Stenstorp. Table with columns for station names, distances, and times. Includes stations like Fr. Åsarp 68, Vartofta 68, Hjo-Stenstorps järnv., etc.

Stenstorp-Tidaholm. Table with columns for station names, distances, and times. Includes stations like Hjo-Stenstorps järnv., Fr. Stenstorp, etc.

65. Norsholm-Västervik-Hultsfred. Table with columns for station names, distances, and times. Includes stations like Fr. Stockholm 20 a, Norrköping 20 a, Linköping 20 b, etc.

Hultsfred-Västervik-Norsholm. Table with columns for station names, distances, and times. Includes stations like Fr. Malmö 20 b, Göteborg S.J. 21 b, Näsåvs 98, etc.

68. Tidaholm-Vartofta-Åsarp. Table with columns for station names, distances, and times. Includes stations like Fr. Tidaholm, Batters, Madängshim, etc.

Åsarp-Vartofta-Tidaholm. Table with columns for station names, distances, and times. Includes stations like Fr. Åsarp, Smula, Fr. Näsåvs 24, etc.

66. Mjölby-Hästhallen-Hjo-Stenstorp. Table with columns for station names, distances, and times. Includes stations like Fr. Stockholm 20 a, Norrköping 20 a, Atvidaberg 69 b, etc.

Stenstorp-Hjo-Hästhallen-Mjölby. Table with columns for station names, distances, and times. Includes stations like Fr. Stockholm 21 a, Göteborg 21 b, Falköping R. 21 b, etc.

Linien Norsholm-Skarblacka. Table with columns for station names and times. Includes stations like Fr. Skarblacka, Till Kimstad, Fr. Kimstad, etc.

65b. Spångenäns-Vimmerby. Table with columns for station names, distances, and times. Includes stations like Fr. Vimmerby, Spångenäns, etc.

69. Linköping-Kisa-Hultsfred. Table with columns for station names, distances, and times. Includes stations like Fr. Stockholm 20 a, Norrköping 20 a, Östra Centralbanan, etc.

Hultsfred-Kisa-Linköping. Table with columns for station names, distances, and times. Includes stations like Fr. Kalmar 107, 98, Östra Centralbanan, etc.

69. Linköping-Kisa-Hultsfred. Table with columns for station names, distances, and times. Includes stations like Fr. Kisa, Korpklöf, Verfväl, etc.

Hotel Anglais Stureplan, Stockholm. Moderna Resanderum. Hemtrefligaste Matsal och Café samt Festväning. Erkändt godt Kök. A. Hellberg.

Vertical text on the right edge of the page, including 'Fågelsta - Ödeshög', 'Vadstena - Ödeshög', 'Ringsstorp - Linköping', 'Linköping - Ringsstorp', 'Ödeshög - Ringsstorp', 'Ringsstorp - Ödeshög'.

69 b. Åtvidaberg-Bjärke. Table with columns for station names and times.

Bjärke-Åtvidaberg. Table with columns for station names and times.

70. Ringstorp-Linköping-Ödeshöj. Table with columns for station names and times.

Ringstorp-Linköping-Fågelsta-Vadstena-Ödeshöj. Table with columns for station names and times.

Ringstorp-Linköping-Fågelsta-Vadstena-Ödeshöj. Table with columns for station names and times.

Ringstorp-Linköping-Fågelsta-Vadstena-Ödeshöj. Table with columns for station names and times.

Ringstorp-Linköping-Fågelsta-Vadstena-Ödeshöj. Table with columns for station names and times.

Ringstorp-Linköping-Fågelsta-Vadstena-Ödeshöj. Table with columns for station names and times.

Ringstorp-Linköping-Fågelsta-Vadstena-Ödeshöj. Table with columns for station names and times.

Ringstorp-Linköping-Fågelsta-Vadstena-Ödeshöj. Table with columns for station names and times.

Ringstorp-Linköping-Fågelsta-Vadstena-Ödeshöj. Table with columns for station names and times.

74. Mariestad-Moholm, Forshem-Lidköping-Häkantorp. Table with columns for station names and times.

Mariestad-Moholm, Forshem-Lidköping-Häkantorp. Table with columns for station names and times.

Mariestad-Moholm, Forshem-Lidköping-Häkantorp. Table with columns for station names and times.

75. Tun-Lidköping. Table with columns for station names and times.

77. V:a Göteborg-Skara-Mariestad-Gårdsjö, Tumleberg-Häkantorp (Lidköping). Table with columns for station names and times.

77. V:a Göteborg-Skara-Mariestad-Gårdsjö, Tumleberg-Häkantorp (Lidköping). Table with columns for station names and times.

77. V:a Göteborg-Skara-Mariestad-Gårdsjö, Tumleberg-Häkantorp (Lidköping). Table with columns for station names and times.

77. V:a Göteborg-Skara-Mariestad-Gårdsjö, Tumleberg-Häkantorp (Lidköping). Table with columns for station names and times.

77. V:a Göteborg-Skara-Mariestad-Gårdsjö, Tumleberg-Häkantorp (Lidköping). Table with columns for station names and times.

77. V:a Göteborg-Skara-Mariestad-Gårdsjö, Tumleberg-Häkantorp (Lidköping). Table with columns for station names and times.

77. V:a Göteborg-Skara-Mariestad-Gårdsjö, Tumleberg-Häkantorp (Lidköping). Table with columns for station names and times.

Lidköping-Tun. Table with columns for station names and times.

Lidköping-Tun. Table with columns for station names and times.

Lidköping-Tun. Table with columns for station names and times.

Lidköping-Tun. Table with columns for station names and times.

77. V:a Göteborg-Skara-Mariestad-Gårdsjö, Tumleberg-Häkantorp (Lidköping). Table with columns for station names and times.

77. V:a Göteborg-Skara-Mariestad-Gårdsjö, Tumleberg-Häkantorp (Lidköping). Table with columns for station names and times.

77. V:a Göteborg-Skara-Mariestad-Gårdsjö, Tumleberg-Häkantorp (Lidköping). Table with columns for station names and times.

77. V:a Göteborg-Skara-Mariestad-Gårdsjö, Tumleberg-Häkantorp (Lidköping). Table with columns for station names and times.

77. V:a Göteborg-Skara-Mariestad-Gårdsjö, Tumleberg-Häkantorp (Lidköping). Table with columns for station names and times.

77. V:a Göteborg-Skara-Mariestad-Gårdsjö, Tumleberg-Häkantorp (Lidköping). Table with columns for station names and times.

77. V:a Göteborg-Skara-Mariestad-Gårdsjö, Tumleberg-Häkantorp (Lidköping). Table with columns for station names and times.

73. Norrköping-Arkösund. Table with columns for station names and times.

73. Norrköping-Arkösund. Table with columns for station names and times.

Arkösund-Norrköping. Table with columns for station names and times.

Tab. 72. Norrköping-Valdemarsvik se sid. 23.

78. Lidköping-Skara-Stenstorp.

Table with columns for station names (Fr. Forshem 74, Lidköping, etc.), kilometers, and fare amounts. Includes sub-sections for Skövde-Axvall and Axvall-Skövde.

80. Göteborg-Borås-Alfvesta.

Table with columns for station names (Göteborg-Borås J., Almedal, etc.), kilometers, and fare amounts. Includes sub-sections for Hillared-Svenljunga-Axelfors and Axelfors-Svenljunga-Hillared.

Alfvesta-Borås-Göteborg.

Table with columns for station names (Fr. Stockholm 20 a, Malmö 20 b, etc.), kilometers, and fare amounts. Includes sub-sections for Hillared-Svenljunga-Axelfors and Axelfors-Svenljunga-Hillared.

78 b. Skara-Timmersdala.

Table with columns for station names (Fr. Skövde 79, Va Göteborg 77, etc.), kilometers, and fare amounts.

81. Varberg-Ätran-Kinnareds Järnväg.

Table with columns for station names (Fr. Hillared, Sexdrega, etc.), kilometers, and fare amounts.

82. Herrljunga-Borås-Varberg.

Table with columns for station names (Fr. Stockholm 21 a, Jönköping 24, etc.), kilometers, and fare amounts.

Timmersdala-Skara.

Table with columns for station names (Fr. Timmersdala, Mellåsa, etc.), kilometers, and fare amounts.

83. Varberg-Borås-Herrljunga.

Table with columns for station names (Fr. Malmö 148, Hälsholm, etc.), kilometers, and fare amounts.

Virå-Kolmården.

Table with columns for station names (Fr. Varberg, Tofta, etc.), kilometers, and fare amounts.

79. Skövde-Axvall.

Table with columns for station names (Fr. Stockholm 21 a, Töreboda 21 a, etc.), kilometers, and fare amounts.

Virå-Kolmården.

Table with columns for station names (Fr. Varberg, Tofta, etc.), kilometers, and fare amounts.

Virå-Kolmården.

Table with columns for station names (Fr. Varberg, Tofta, etc.), kilometers, and fare amounts.

Axvall-Skövde.

Table with columns for station names (Fr. Göteborg 77, Va Göteborg 77, etc.), kilometers, and fare amounts.

Virå-Kolmården.

Table with columns for station names (Fr. Borås, Skövde, etc.), kilometers, and fare amounts.

Virå-Kolmården.

Table with columns for station names (Fr. Borås, Skövde, etc.), kilometers, and fare amounts.

84. Uddevalla-Vänerns-Herrljunga. Table with columns for station names (Fr. Bångtåfors, Uddevalla, Herrljunga, etc.) and rows for different train services (Fr. Uddevalla S.J., Fr. Uddevalla V., etc.).

Herrljunga-Vänerns-Uddevalla. Table with columns for station names (Fr. Borås Ö., Stockholm 21a, Herrljunga, etc.) and rows for different train services (Fr. Uddevalla S.J., Fr. Herrljunga, etc.).

86. Uddevalla-Bångtåfors. Table with columns for station names (Fr. Göteborg S.J., Uddevalla, Bångtåfors, etc.) and rows for different train services (Fr. Uddevalla S.J., Fr. Bångtåfors, etc.).

87. Strömstad-Göteborg. Table with columns for station names (Fr. Strömstad, Skee, Överby, etc.) and rows for different train services (Fr. Strömstad, Fr. Göteborg S.J., etc.).

Göteborg-Strömstad. Table with columns for station names (Fr. Malmö 148, Strömstad, Göteborg, etc.) and rows for different train services (Fr. Göteborg S.J., Fr. Strömstad, etc.).

Bångtåfors-Uddevalla. Table with columns for station names (Fr. Göteborg S.J., Bångtåfors, Uddevalla, etc.) and rows for different train services (Fr. Bångtåfors, Fr. Uddevalla, etc.).

89. Kornsjö-Mellerud. Table with columns for station names (Fr. Kristiania, Mellerud, Kornsjö, etc.) and rows for different train services (Fr. Kornsjö, Fr. Mellerud, etc.).

Mellerud-Kornsjö. Table with columns for station names (Fr. Malmö 148, Mellerud, Kornsjö, etc.) and rows for different train services (Fr. Kornsjö, Fr. Mellerud, etc.).

87 a. Bohusbanan-Lysekil. Table with columns for station names (Fr. Munkedals, Lysekil, etc.) and rows for different train services (Fr. Lysekil, Fr. Munkedals, etc.).

91. Falkenberg-Limmared. Table with columns for station names (Fr. Göteborg B. 148, Falkenberg, Limmared, etc.) and rows for different train services (Fr. Falkenberg, Fr. Limmared, etc.).

Limmared-Falkenberg. Table with columns for station names (Fr. Göteborg B., Falkenberg, Limmared, etc.) and rows for different train services (Fr. Falkenberg, Fr. Limmared, etc.).

92. Jönköpings Ö.-Vireda. Table with columns for station names (Fr. Jönköping, Vireda, etc.) and rows for different train services (Fr. Vireda, Fr. Jönköping, etc.).

Vireda-Jönköpings Ö. Table with columns for station names (Fr. Jönköping, Vireda, etc.) and rows for different train services (Fr. Vireda, Fr. Jönköping, etc.).

93. Falköping-Ranten-Landeryd. Table with columns for route, station, and time. Includes stations like Stockholm C, Örebro 23, Hjo 66, etc.

Landeryd-Falköping-Ranten. Table with columns for route, station, and time. Includes stations like Hälshög, Västra Centralbanan, Landeryd, etc.

95. Nässjö-Halmstad. Table with columns for route, station, and time. Includes stations like Stockholm C, Linköping 20, Eksjö 90, etc.

Halmstad-Nässjö. Table with columns for route, station, and time. Includes stations like Malmö 148, Köpenh. H. (Nordh.), Hälshög, etc.

94. Säfsjö-Hvetlanda-Målilla. Table with columns for route, station, and time. Includes stations like Malmö 20, Stockholm 20, Hvetlanda-Säfsjö järnv., etc.

STADSHOTELLET ULRICEHAMN. Centralt beläget i vid St. torget. Innehafvet: Karl E. Skogren rekommenderas. Fullständiga rättigheter. Centraluppvärming. Elektrisk belysning. Telefon i resanderummen. Förstklassiga lokaler. Uppackningsrum. GODT BORD. Ljus och trevliga rum från 1,50 till högre priser. I ULRICEHAMN.

96. Jönköpings Hamn-Vaggeryd. Table with columns for route, station, and time. Includes stations like Stockholm 20 a, Göteborg S.J. 21 b, Halmstad-Nässjö järnv., etc.

Vaggeryd-Jönköpings Hamn. Table with columns for route, station, and time. Includes stations like Stockholm 20 a, Nässjö 95, Halmstad 95, etc.

Målilla-Hvetlanda-Säfsjö. Table with columns for route, station, and time. Includes stations like Oskarshamn 98, Hvetlanda-Målilla järnv., etc.

25 Drothningsgatan 25. Förresandehuset STOCKHOLM. Hotel Kronprinsens Rinner, f. d. Ständia.

97. Smålands Anneberg-Ormaryd. Table with columns for route, station, and time. Includes stations like Anneberg-Ormaryds järnv., Smålands Anneberg, etc.

Ormaryd-Smålands Anneberg. Table with columns for route, station, and time. Includes stations like Jönköping 24, Nässjö 98, Eksjö 98, etc.

99. Oskarshamn-Ruda. Table with columns for route, station, and time. Includes stations like Ruda-Oskarshamns järnv., Oskarshamn, etc.

98. Nässjö-Oskarshamn. Table with columns for route, station, and time. Includes stations like Stockholm 20 a, Göteborg 21 b, Nässjö, etc.

Oskarshamn-Nässjö. Table with columns for route, station, and time. Includes stations like Nässjö-Oskarshamns järnv., Oskarshamn, etc.



Table 100: Älmhult-Olofström-Sölvesborg. Biljettpris; lokaltrafik taxa. E, sid. 6; i samtrafik nedanstående. Fr. Stockholm 20 a, Göteborg 80, Malmö 20 b, 101. Sölvesborg-Olofström-Älmhults järnväg, spårnr. 1,435.

Table 105: Sölvesborg-Olofström-Älmhult. Biljettpris för Växjö-Alfvesta, Växjö-Tingsryd o. Växjö-Klafrestrom-Äshedavägar. Fr. Karlskrona 119, Rommeby 119, Karlshamn 119, Kristianstad 119, Malmö 20 b, 119. Sölvesborg-Olofström-Älmhults järnväg, spårnr. 1,435.

Table 106: Växjö-Äsheda. Fr. Stockholm 20 a, 101, Göteborg B:s 80, 101, Malmö 20 b, 101. Växjö-Klafrestrom-Äshedavägar, spårnr. 0,891.

Table 101 o. 102: Karlskrona-Växjö-Alfvesta. Biljettpris för Växjö-Alfvesta järnväg zontaxa B, sid. 6. Fr. Karlskrona 119, Växjö 101, Alfvesta 102. Karlskrona-Växjö-Alfvesta järnväg, spårnr. 1,435.

Table 107: Alfvesta-Växjö-Karlskrona. Biljettpris för Växjö-Alfvesta järnväg zontaxa B, sid. 6. Fr. Stockholm 20 a, Göteborg B:s 80, Malmö 20 b. Växjö-Alfvesta järnväg, spårnr. 1,435.

Table 107: Äshedavägar. Fr. Stockholm 20 a, 101, Göteborg B:s 80, 101, Malmö 20 b, 101. Äshedavägar, spårnr. 0,891.

Table 103: Växjö-Ronneby. Biljettpris ä Växjö-Tingsryds järnväg enligt zontaxa, se tab. 105. Fr. Stockholm 20 a, Göteborg B:s 80, 101, Malmö 20 b, 101. Växjö-Tingsryds järnväg, spårnr. 1,067.

Table 104: Ronneby-Växjö. Biljettpris ä Ronneby-Växjö järnväg enligt zontaxa, se tab. 105. Fr. Karlskrona 119, Blekinge kustbanor, spårnr. 1,067.

Table 108: Mönsterås-Alsterbro. Biljettpris för Mönsterås-Alsterbro järnväg enligt zontaxa B, sid. 6. Fr. Mönsterås 101, Alsterbro 108. Mönsterås-Alsterbro järnväg, spårnr. 0,891.

Table 104: Norraröd-Kvarnamåla. Biljettpris. Fr. Karlskrona 116, Ryd 116, Vistanda 116. Norraröd-Kvarnamåla järnväg, spårnr. 1,067.

Table 105: Kvarnamåla-Norraröd. Biljettpris. Fr. Växjö 103, Tingsryd 103. Hönshytte-Kvarnamåla järnväg, spårnr. 1,067.

Table 107: Kalmar-Berga. Biljettpris. Fr. Karlskrona 113, 112. Kalmar-Berga järnväg, spårnr. 0,891.

Järnvägshotellet, Alfvestad (beläget invid järnvägsstationen). Förstklassiga rum från 1.50 till högre priser. Uppackningssalar. Elektriskt ljus. Vaktmästare möter vid alla tåg. Rikstelefon 33.

108. Emmaboda-Kalmar.

Table with columns for routes (Fr. Karlskrona, Malmö 20 b, Göteborg B:s 80, Stockholm 20a, Växjö 102), ticket prices (Biljettpris Enkel, Sönd.-b.), and train numbers (Kalmars j. spår. 1,435).

Kalmar-Emmaboda.

Table with columns for routes (Fr. Karlskrona 113, 112, Torsås 112, Berga 107), ticket prices, and train numbers (Kalmars j. spår. 1,435).

109. Nybro-Säfsjöström.

Table with columns for routes (Fr. Kalmar 108, Växjö 102, Karlskrona 102,119), ticket prices, and train numbers (Kalmars j. spår. 1,435).

Säfsjöström-Nybro.

Table with columns for routes (Kalmars j. spår. 1,435, Fr. Säfsjöström, Höneström, Målerås, Till Lessebo 110, Fr. Lessebo 110, Fr. Målerås, Till Nybro, Fr. Nybro, Höneström, Målerås, Till Lessebo 110, Fr. Lessebo 110, Fr. Målerås, Till Kalmar, Växjö 102, Karlskrona 102,119).

110. Målerås-Lessebo. Lessebo-Målerås.

Table with columns for routes (Fr. Nybro 109, Säfsjöström 109, Fr. Målerås, Lessebo, Till Lessebo 110, Fr. Lessebo 110, Fr. Målerås, Till Nybro, Fr. Nybro, Höneström, Målerås, Till Lessebo 110, Fr. Lessebo 110, Fr. Målerås, Till Kalmar, Växjö 102, Karlskrona 102,119).

112. Kalmar-Torsås.

Table with columns for routes (Fr. Näså 98, 107, Västerrik 65, 98, 107, Oskarshamn 99, 107, Växjö 102, 108), ticket prices, and train numbers (Kalmars j. spår. 0,891).

Torsås-Kalmar.

Table with columns for routes (Fr. Torsås 113, Ekaryd, Söderåkra, Halltorp, Trottorp, Halltorp, Söderåkra, Ekaryd, Till Torsås 113), ticket prices, and train numbers (Kalmars j. spår. 0,891).

113. Bergkvara-Torsås-Karlskrona.

Table with columns for routes (Fr. Bergkvara, Skällens, Gökaland, Till Torsås, Fr. Torsås, Dynekärr, Norra Tang, Brömsebro, Fågelmar, Törnåkra, Jämjöslätt, Ramdala, Lösen, Lyckeby, Till Ronneby, Karlskrona, Kristianstad, Malmö 127, 20 b, Hålsingborg 119, 127, 137, 142, Alfvesta 101, Fr. Gullberna, Summa, Till Karlskrona, Till Alfvesta 101), ticket prices, and train numbers (Östra Blekinge j. spår. 1,067).

Table with columns for routes (Fr. Alfvesta 101, Östra Blekinge j. spår. 1,067, Fr. Karlskrona, Summa, Till Gullberna, Fr. Ronneby, Kristianstad, Malmö 127, 20 b, Hålsingborg 137, 142, Alfvesta 101, Fr. Gullberna, Lyckeby, Lösen, Ramdala, Törnåkra, Fågelmar, Norra Tang, Dynekärr, Till Torsås, Till Kalmar, Oskarshamn 99, Linköping 69, Fr. Linköping 69, Oskarshamn 99, Kalmar 112, Fr. Torsås, Dynekärr, Till Ronneby, Karlskrona, Kristianstad, Malmö 127, 20 b, Hålsingborg 119, 127, 137, 142, Alfvesta 101, Fr. Gullberna, Summa, Till Karlskrona, Till Alfvesta 101), ticket prices, and train numbers (Östra Blekinge j. spår. 1,067).

114, 116. Karlshamn-Vislanda-Bolmen-Halmstad.

Table with columns for routes (Fr. Kristianstad 119, Karlskrona 119, Ronneby 119, Karlshamn-Vislanda-Bolmens j. spår. 1,067, Fr. Karlshamn, Asarum, Gungvala, Svängsta, Åkeholm, Hemsjö, Hofmansbygd, Fridafors, Slattesmåla, Till Ryd, Till Norraryd, Till Kvarnamåla 104, Fr. Kvarnamåla 104, Fr. Norraryd, Ulfö, Hulvik, Torne, Grimsjöf, Till Vislanda, Till Malmö 20 a, Stockholm 20 b, Göteborg B:s 80, Fr. Malmö 20 a, Växjö 101, 20, Stockholm 20 a, Fr. Vislanda, Mörhult, Ång, Målskog, Ryssby, Tatarud, Till Ljungby, Till Markaryd 145, Värnamo 145, Fr. Värnamo 145, Markaryd 145, Fr. Ljungby, Stafsjö, Angelstad, Till Bolmen, Halmstad-Bolmens j. spår. 1,067, Fr. Bolmen, Peksborg, Ryholma, Åsen, Ljdhult, Bökö, Bygret, Skallinge, Mahult, Breared, Marbäck, Åkeholm, Hofmansbygd, Svängsta, Gungvala, Asarum, Karlshamn, Till Ronneby 119, Karlskrona 119, Kristianstad 119), ticket prices, and train numbers (Östra Blekinge j. spår. 1,067).

Halmstad-Bolmen-Vislanda-Karlshamn.

Table with columns for routes (Fr. Hålsingb. F148, Göteborg B:s 148, Halmstad-Bolmen j. spår. 1,067, Fr. Halmstad, Skedalshed, Skedala, Marbäck, Breared, Mahult, Skallinge, Bygret, Åkeholm, Bökö, Ljdhult, Åsen, Ryholma, Peksborg, Till Bolmen, Karlshamn-Vislanda-Bolmen j. spår. 1,067, Fr. Bolmen, Angelstad, Stafsjö, Till Ljungby, Till Markaryd 145, Värnamo 145, Fr. Värnamo 145, Markaryd 145, Fr. Ljungby, Tatarud, Ryssby, Målskog, Ång, Mörhult, Till Stockholm 20 b, Växjö 20, 101, Malmö 20 a, Fr. Göteborg B:s Näså 21 b, Växjö 101, 20, Stockholm 20 a, Fr. Vislanda, Grimsjöf, Torne, Hulvik, Ulfö, Åshult, Till Norraryd, Till Kvarnamåla 104, Fr. Kvarnamåla 104, Fr. Norraryd, Till Ryd, Fr. Ryd, Slattesmåla, Fridafors, Hofmansbygd, Hemsjö, Åkeholm, Svängsta, Gungvala, Asarum, Karlshamn, Till Ronneby 119, Karlskrona 119, Kristianstad 119), ticket prices, and train numbers (Östra Blekinge j. spår. 1,067).

117. Älmeboda-Nättrabyhamn.

Table with columns for routes (Nättraby-Alnaryd-Älmeboda järnväg, spår. 0,800, Fr. Älmeboda, Binnarebå, Yxnäs, Till Eringsboda, Fr. Eringsboda, Svarthövdén, Blåningsmåla, Alnaryd, Måstad, Tving, Bårg, Bråstorp, Björkeryd, Kumlshällar, Kättilstorp, Till Karlskrona 119, Ronneby 119, Karlshamn 119, Kristianstad 119, Hålsingborg 119, 127, 137, Malmö 119, 127, 20 a, Fr. Nättraby, Till Nättrabyhamn, Fr. Nättrabyhamn, Till Karlskrona 119), ticket prices, and train numbers (Nättraby-Alnaryd-Älmeboda järnväg, spår. 0,800).

Nättrabyhamn-Älmeboda.

Table with columns for routes (Fr. Karlskrona, Till Nättrabyhamn, Nättraby-Alnaryd-Älmeboda järnväg, spår. 0,800, Fr. Nättrabyhamn, Till Malmö 20 b, 127, 119, Hålsingborg 137, 127, 119, Kristianstad 119, Karlshamn 119, Ronneby 119, Karlskrona 119, Fr. Nättraby, Kättilstorp, Kumlshällar, Björkeryd, Bråstorp, Bårg, Tving, Alnaryd, Blåningsmåla, Svarthövdén, Till Eringsboda, Fr. Eringsboda, Yxnäs, Binnarebå, Rävemåla, Älmeboda), ticket prices, and train numbers (Nättraby-Alnaryd-Älmeboda järnväg, spår. 0,800).

118. Ljungbyholm-Påryd.

Table with columns for routes (Fr. Kalmar, Torsås, Ljungby-Karstunda j. spår. 0,891, Fr. Ljungbyholm, Ölfvingsborg, Tvärskog, Runtorp, Till Påryd), ticket prices, and train numbers (Ljungby-Karstunda j. spår. 0,891).

Påryd-Ljungbyholm.

Table with columns for routes (Biljettpris Enkel, Till Påryd, Fr. Påryd, Runtorp, Tvärskog, Ölfvingsborg, Till Ljungbyholm, Fr. Torsås, Karlskrona 112), ticket prices, and train numbers (Ljungby-Karstunda j. spår. 0,891).

119. Karlskrona—Kristianstad.

Table with columns for destination (Fr. Emmaboda, Fr. Karlskrona, etc.), distance (K.m.), and fare details (Bl. 1, Bl. 2, etc.). Includes a 'Restaurationsvagnar' section for meals.

Biljettpris enligt zontaxa B. sid. 6.

I lokaltrafik; zon 1/2 1-4 km. II kl. kr. 0.25, III > 0.15; zon 1 5-6 km. II kl. kr. 0.30, III > 0.20.

I samtrafik; zon 1/2 1-4 km. II kl. kr. 0.15, III > 0.10; zon 1 5-6 km. II kl. kr. 0.30, III > 0.20.

Kristianstad—Karlskrona.

Table with columns for destination (Fr. Stockholm, Fr. Hälningborg, etc.), distance (K.m.), and fare details. Includes a 'Restaurationsvagnar' section.

Sandbäck—Olofström.

Table with columns for destination (Fr. Karlskrona, Fr. Sölvesborg, etc.), distance (K.m.), and fare details.

Olofström—Sandbäck.

Table with columns for destination (Fr. Olofström, Fr. Sandbäck, etc.), distance (K.m.), and fare details.

Ronneby—Ronneby redd.

Table with columns for destination (Fr. Ronnebyredd, Fr. Ronneby, etc.), distance (K.m.), and fare details.

123. Kristianstad—Älmhult.

Table with columns for destination (Fr. Kristianstad, Fr. Bäddaled, etc.), distance (K.m.), and fare details.

Älmhult—Kristianstad.

Table with columns for destination (Fr. Wärdö, Fr. Kristianstad, etc.), distance (K.m.), and fare details.

126. Hör—Hörby.

Table with columns for destination (Fr. Malmö, Fr. Hörby, etc.), distance (K.m.), and fare details.

124. Kristianstad—Hässleholm.

Table with columns for destination (Fr. Karlskrona, Fr. Ronneby, etc.), distance (K.m.), and fare details.

Hässleholm—Kristianstad.

Table with columns for destination (Fr. Köpenhamn, Fr. Malmö, etc.), distance (K.m.), and fare details.

125. Kristianstad—Åhus hamn.

Table with columns for destination (Fr. Stockholm, Fr. Göteborg, etc.), distance (K.m.), and fare details.

Åhus hamn—Kristianstad.

Table with columns for destination (Fr. Åhus hamn, Fr. Rinkaby, etc.), distance (K.m.), and fare details.

Advertisement for Hotel Kronprinsens Annex, f. d. Skandia, 25 Drottninggatan 25, featuring 'Rum från 2 Kr. pr säng' and 'Nytt. Fint. Billigt. Hemtrefligt.'

127. Kristianstad (Långebro)—Eslöf.

Table with columns for stations (Fr. Kalmar via Torsås, Karlshamn, Ronneby, etc.) and times. Includes sub-tables for Kristianstad and Långebro.

Eslöf—Kristianstad (Långebro).

Table with columns for stations (Fr. Köpenhamn, Ångfärja, etc.) and times. Includes sub-tables for Kristianstad and Långebro.

133. Ystad—Skifarp.

Table with columns for stations (Fr. Simrishamn, Ystad, etc.) and times.

Skifarp—Ystad.

Table with columns for stations (Fr. Trälleborg, Ystad, etc.) and times.

134. Ystad—Eslöf.

Table with columns for stations (Fr. Ystad, Köpingebro, etc.) and times. Includes sub-tables for Ystad and Eslöf.

Eslöf—Ystad.

Table with columns for stations (Fr. Stockholm, Landskrona, etc.) and times.

128. Tollarp—Åhus.

Table with columns for stations (Fr. Malmö, Åhus, etc.) and times.

Åhus—Tollarp.

Table with columns for stations (Fr. Åhus, Råpa, etc.) and times.

129. Hästveda—Långebro (Kristianstad)—Brösarp.

Table with columns for stations (Fr. Stockholm, Hästveda, etc.) and times. Includes sub-tables for Hästveda and Brösarp.

Brösarp—Långebro (Kristianstad)—Hästveda.

Table with columns for stations (Fr. Brösarp, Maglehem, etc.) and times. Includes sub-tables for Brösarp and Hästveda.

Omnibus. Fr. Långebro Till Kristianstad.

Table with columns for stations and times.

Brösarp—Ystad.

Table with columns for stations and times.

135. Malmö—Ystad.

Table with columns for stations (Fr. Stockholm, Göteborg, etc.) and times. Includes sub-tables for Malmö and Ystad.

131. Ystad—Brösarp.

Table with columns for stations (Fr. Malmö, Ystad, etc.) and times. Includes sub-tables for Ystad and Brösarp.

Brösarp—Ystad.

Table with columns for stations (Fr. Brösarp, Rålundabro, etc.) and times. Includes sub-tables for Brösarp and Ystad.

Ystad—Malmö.

Table with columns for stations (Fr. Ystad, Charlottenlund, etc.) and times. Includes sub-tables for Ystad and Malmö.

132. Ystad—Gärnsås—S:t Olof.

Table with columns for stations (Fr. Malmö, Ystad, etc.) and times. Includes sub-tables for Ystad and Gärnsås.

S:t Olof—Gärnsås—Ystad.

Table with columns for stations (Fr. Långebro, S:t Olof, etc.) and times. Includes sub-tables for S:t Olof and Gärnsås.

Ystad—Malmö.

Table with columns for stations (Fr. Ystad, Charlottenlund, etc.) and times. Includes sub-tables for Ystad and Malmö.

Uppgående tågen göra efter anmälan hos den vid stora Saltjöbadsvägen tjänstgörande bomvakten ett kort uppehåll vid anhalten »Ystads Saltjöbad» för resandes påstigande och nedgående tågen efter anmälan hos konduktören före tågets afgång från Köpingebro ett kort uppehåll för resandes afstigning. Resgods expedieras ej från anhalten vid Saltjöbads.

Advertisement for Hotel Kronprinsens Annex, f. d. Skandia, located at 25 Drottninggatan 25. Includes contact information and rates.

136. Östratorp-Böringe. Table with columns for Km, station names, and times.

Böringe-Östratorp. Table with columns for Km, station names, and times.

Advertisement for Hotel Kronprinsens Annex, f. d. Skandia, located at 25 Drottninggatan 25.

137. Hälsingborg och Landskrona-Eslöf. Table with columns for Km, station names, and times.

Eslöf-Landskrona och Hälsingborg. Table with columns for Km, station names, and times.

139. Veinge-Markaryd-Hässleholm. Table with columns for Km, station names, and times.

Hässleholm-Markaryd-Veinge. Table with columns for Km, station names, and times.

Hälsingborg-Råa-Ramlösa järnväg. Elektriska motorvägståg. Information about electric motor trains and fares.

140. Klippan-Eslöf. Table with columns for Km, station names, and times.

Eslöf-Klippan. Table with columns for Km, station names, and times.

141. Hälsingborg-Råa-Ramlösa järnv. tidtab. Table with columns for Km, station names, and times.

142. Hälsingborg-Hässleholms järnv. tidtab. Table with columns for Km, station names, and times.

143. Landskrona-Käflinge-Sjöbo. Table with columns for Km, station names, and times.

Sjöbo-Käflinge-Landskrona. Table with columns for Km, station names, and times.

81. Varberg-Åtran-Kinnared. Table with columns for Km, station names, and times.

Kinnared-Åtran-Varberg. Table with columns for Km, station names, and times.

Genomgående tåg emellan Varberg och Kinnared. Afgift för resesedsvärdet 10 öre pr 10 kg. för zon 1 - 6, däraf 20 öre pr 10 kg. Zontaxa B tillämpas såväl i lokaltrafik som i samtrafik med andra järnvägar. Tur- och returbilj. till lägre pris mellan några stationer.

142. Hässleholm-Hälsingborg.

Table 142: Hässleholm-Hälsingborg. Includes routes like Stockholm C. 20 a, Jönköping 24, 20 a, Malmö 20 b, Kristianstad 124, Hälsingborg-Hässleholms järnv., Hässleholm, Fr. Hässleholm, Finja, Tyringe, Vest-Torup, Perstorp, Hyllstofta, Till Klippan, Till Östra Ljungby 144, Till Ängelholm 144, Fr. Klippan 140, Kvidinge, Kåreberga, Till Ästorp, Till Ängelholm 148, Göteborg B:s 148, Höganäs Ö. 150, Landskrona 151, Malmö C. 148, Fr. Jönköpings H. 95, 95, 146, Värnamo 146, Strömsnäs bruk 146, Markaryd V. 146, Fr. Ästorp, Gunnarstorp, Till Fj. i J., Fr. i. f., Mörrarp, Pärp, Ramlösa brunn, Ramlösa, Till Hälsingborg C., Fr. Hälsingborg Ängfa, Till Hälsingör, Köpenhamn Österbro, Nordbang, Korsör, Hamburg H. via Gjedsor, Berlin (Stett.) v. Gjedsor.

Hälsingborg-Hässleholm.

Table 142 continued: Hälsingborg-Hässleholm. Includes routes like Berlin (Stett.) viatjedsor, Hamburg H., Korsör, Köpenhamn Nordbang, Österbro, Hälsingör Ängfa, Till Hälsingborg, Hälsingborg-Hässleholms järnv., Ramlösa, Ramlösa brunn, Pärp, Mörrarp, Till Bjuf, Fr. Bjuf, Gunnarstorp, Till Ästorp, Till Markaryd V. 146, Strömsnäs bruk 146, Värnamo 146, Jönköpings H. 146, 95, 96, Fr. Malmö C. 148, Landskrona 151, Höganäs Ö. 150, Göteborg B:s 148, Ängelholm 148, Fr. Ästorp, Kåreberga, Kvidinge, Till Klippan, Fr. Ängelholm 144, Östra Ljungby 144, Fr. Klippan 140, Hyllstofta, Perstorp, Väst-Torup, Tyringe, Till Hässleholm, Till Kristianstad 124, Malmö 20 a, Jönköping 20 b, 24, Stockholm C. 20 b.

Billeholm-Bjuf.

Table 142 continued: Billeholm-Bjuf. Includes routes like Fr. Billeholm, Till Billeholm, Fr. Billeholm, Till Billeholm, Fr. Billeholm, Till Billeholm.

Bjuf-Billeholm.

Table 142 continued: Bjuf-Billeholm. Includes routes like Fr. Bjuf, Till Bjuf, Fr. Bjuf, Till Bjuf, Fr. Bjuf, Till Bjuf.

OBS! Resande på Stockholm torde observera Dramatiska teaterns restaurants annons sid. 8.

145. Trälleborg-Lund-Käflinge.

Table 145: Trälleborg-Lund-Käflinge. Includes routes like Lund-Trälleborgs järnv., Trälleborg N., Fjärdingslöf, Ahlstad, Marieberg, Till Svedala, Till Malmö V. 135, Fr. Ystad 135, Fr. Svedala, Bökerygslätt, Holmeja, Till Klagerup, Fr. Klagerup, Till Staffanstorp, Fr. Sönderhamn 154, Fr. Staffanstorp, Hospitalet, Till Lund, Till Stockholm 20 b, Lund-Käflinge järnv., Fr. Lund, Vallkärra, Laackälänga, Till Käflinge, Till Hälsingborg C. 137, Landskrona 143, Ängelholm 148, Halmstad 148, Göteborg B:s 147, 148.

Käflinge-Lund-Trälleborg.

Table 145 continued: Käflinge-Lund-Trälleborg. Includes routes like Fr. Göteborg B:s 148, Halmstad 148, Ängelholm 148, Hälsingborg C. 137, Landskrona 143, Lund-Käflinge järnv., Fr. Käflinge, Laackälänga, Vallkärra, Till Lund, Fr. Stockholm 20 a, Lund-Trälleborgs järnv., Fr. Lund, Hospitalet, Till Staffanstorp, Till Sönderhamn 154, Fr. Staffanstorp, Till Klagerup, Fr. Klagerup, Bökerygslätt, Till Ystad 135, Fr. Malmö V. 135, Fr. Marieberg, Ahlstad, Fjärdingslöf, Till Trälleborg N.

143. Landskrona-Käflinge-Sjöbo järnv. tidtab. se föregående sida.

144. Ängelholm-Klippan.

Table 143: Landskrona-Käflinge-Sjöbo järnv. tidtab. Includes routes like Göteborg 148, Halmstad 148, Skäldeviken, Malmö 148, Köpenhamn H. (N.B.), Hälsingborg F. 147, Ängelholm-Klippan's järnv., Fr. Ängelholm S. J., Ängelholms Värn, Munkaljungby, Munkaljungby, Skäldehus, Asbo-Össjö, Källna, Till Östra Ljungby, Till Hälsingborg C. 148, Markaryd 146, Strömsnäs bruk 146, Ljungby, Fr. Östra Ljungby, Gråmanstorp, Till Klippan, Till Hälsingborg C., Esjöf 140, Ystad 134, Hälsingholm 142, Kristianstad 124, Stockholm C. 20.

Klippan-Ängelholm.

Table 144: Klippan-Ängelholm. Includes routes like Fr. Stockholm C. 20, Kristianstad, Hässleholm 142, Ystad, Esjöf 140, Hälsingborg C., Ängelholm-Klippan's järnv., Fr. Klippan, Gråmanstorp, Till Östra Ljungby, Fr. Ljungby, Strömsnäs bruk 146, Markaryd 146, Hälsingborg C., Fr. Östra Ljungby, Källna, Asbo-Össjö, Skäldehus, Munkaljungby, Munkaljungby, Till Ängelholms Värn, Ängelholm S. J., Till Hälsingborg F. 147, Köpenhamn H. (N.B.), Malmö 148, Skäldeviken, Halmstad 148, Göteborg.

146. Värnamo-Ästorp (Hälsingborg C.).

Table 146: Värnamo-Ästorp (Hälsingborg C.). Includes routes like Fr. Stockholm 20 a, Nässjö 95, Jönköpings H. 95, 95, Göteborg 80, Alfvesta 80, Skåne-Smålands järnväg, Fr. Värnamo, Äminne, Hänger, Vidöstern, Hvittaryd, Lagan, Till Ljungby, Till Halmstad 114, Vistanda 114, Fr. Vistanda, Fr. Ljungby, Käna, Bäck, Hamneda, Hornsborg, Traryd, Strömsnäsbruk, Axhult, Timsfors, Till Markaryd V., Till Hässleholm 139, Veinge 139, Fr. Veinge 139, Fr. Markaryd V., Yxenbult, Asbo-Fagerhult, Värnsjö, Värnsjö, Äslunga, Örkellunga, Eket, Stidsvåg, Till Östra Ljungby, Till Ängelholm 144, Klippan 144, Fr. Östra Ljungby, Kåreberga, Till Ästorp, Till Hässleholm 142, Höganäs Ö. 150, Ängelholm 148, Malmö 148, Fr. Ästorp, Till Hälsingborg C., Fr. Hälsingborg Ängfa, Köpenhamn Nordbang, Korsör, Hamburg, Berlin (Stett.) v. Gjedsor.

(Hälsingborg C.)-Ästorp-Värnamo.

Table 146 continued: (Hälsingborg C.)-Ästorp-Värnamo. Includes routes like Fr. Berlin (Stett.) v. Gjedsor, Hamburg, Korsör, Köpenhamn Nordbang, Österbro, Hälsingör Ängfa, Till Hälsingborg, Fr. Hälsingborg C., Till Ästorp, Fr. Malmö 148, Ängelholm 148, Höganäs Ö. 150, Hässleholm 142, Skåne-Smålands järnväg, Fr. Ästorp, Kåreberga, Till Östra Ljungby, Fr. Ängelholm 144, Klippan 144, Fr. Östra Ljungby, Stidsvåg, Eket, Örkellunga, Äslunga, Värnsjö, Asbo-Fagerhult, Yxenbult, Till Markaryd V., Till Veinge 139, Fr. Veinge 139, Hässleholm 139, Fr. Markaryd V., Timsfors, Axhult, Strömsnäsbruk, Traryd, Hornsborg, Hamneda, Bäck, Käna, Till Ljungby, Till Vistanda 114, Fr. Vistanda 114, Fr. Ljungby, Lagan, Hvittaryd, Vidöstern, Hänger, Äminne, Till Värnamo, Till Alfvesta 80, Göteborg 80, Jönköpings H. 95, 96, Nässjö 95, Stockholm 20 b.

§ Tågomyte i Kåreberga. § Tågomyte i Kåreberga och Ästorp. S., Hd. o. §: 1) 1105; 2) 622; 3) 1110. S., H. o. §: 4) 1014; 5) 410; 6) 452.

147. Ängelholm—Hälsingborg.

Table with columns for stations (Fr. Göteborg, Varberg, Klippan, etc.), kilometers (Km.), and various fare classes (Pl. 409, Pl. 391, etc.).

Hälsingborg—Ängelholm.

Table with columns for stations (Fr. Hamburg, Kiel, Berlin, etc.), kilometers (Km.), and various fare classes (Pl. 792, Pl. 1402, etc.).

148. Göteborg—Malmö—Trälleborg—Sassnitz.

Large table with columns for stations (Fr. Stockholm, Kristiania, Falun, etc.), kilometers (Km.), and various fare classes (Pl. 723, Pl. 823, etc.).

Sassnitz—Trälleborg—Malmö—Göteborg.

Large table with columns for stations (Fr. Hamburg, Kiel, Berlin, etc.), kilometers (Km.), and various fare classes (Pl. 770, Pl. 1120, etc.).

Vertical text on the left side of the right-hand tables: Biljettpris enligt zontaxa, se tab. A sid. 6.

Bottom section containing detailed fare rules, conditions of travel, and contact information for the railway company.

149. Barsebäckshamn-Käflinge. Table with columns for station names (Fr. Barsebäckshamn, Sjöbodadet, Barsebäckby, Löddeköpinge, Västanhög, Höjmsjö, Tungan, Till Käflinge) and various fare codes (Gt. 21, Pl. 1, Pl. 3, Pl. 5, Pl. 7, Pl. 9, Pl. 11).

Käflinge-Barsebäckshamn. Table with columns for station names (Fr. Käflinge, Tungan, Höjmsjö, Västanhög, Löddeköpinge, Barsebäckby, Sjöbodadet, Till Barsebäckshamn) and various fare codes (Gt. 22, Pl. 2, Pl. 4, Pl. 6, Pl. 8, Pl. 10, Pl. 12).

150 1/2. Mölle-Höganäs N. Table with columns for station names (Fr. Mölle, Krapperup, Nyhamnsläge, Strandbaden, Till Höganäs N.) and various fare codes (Bt. 813, Pt. 397, Pt. 401, Pt. 357, Pt. 353).

150. Åstorp-Höganäs. Table with columns for station names (Fr. Malmö 148, Landskrona 151, Håsteholm 142, Statens järnv., spårv. 1.435, Fr. Åstorp, Nydäng, Ormastorp, Hasslarp, Till Kattarp, Till Hålsingborg F. 147, Fr. Hålsingborg F. 148, Hålsingborg F. 147, Fr. Kattarp, Västraby, Stureholm, Mjöhult, Ingelstråde, Till Höganäs öfre, Höganäs nedre, Till Mölle 150 1/2) and various fare codes.

Höganäs-Åstorp. Table with columns for station names (Fr. Mölle 150 1/2, Statens j., spårv. 1.435, Fr. Höganäs nedre, Höganäs öfre, Ingelstråde, Mjöhult, Stureholm, Västraby, Till Kattarp, Till Hålsingborg F. 147, Fr. Hålsingborg F. 147, Fr. Kattarp, Hasslarp, Ormastorp, Nydäng, Till Åstorp, Till Håsteholm 142, Landskrona 151, Malmö 148) and various fare codes.

Höganäs N.-Mölla. Table with columns for station names (Fr. Höganäs N., Strandbaden, Nyhamnsläge, Krapperup, Till Mölle) and various fare codes (Pt. 350, Pt. 402, Pt. 396, Pt. 390, Pt. 820).

151. Landskrona-Billeholms Gr. Table with columns for station names (Fr. Köpenhamn, hamn, Statens järnv., spårv. 1.435, Fr. Landskrona 151, Säby, Odensjö, Otarp, Kingelstad, Ekeby, Till Billeholms Gr., Till Malmö 148, Angelholm 148, Göteborg B:s 148) and various fare codes.

Billeholms Gr.-Landskrona. Table with columns for station names (Fr. Göteborg B:s 148, Angelholm 148, Malmö 148, Statens järnv., spårv. 1.435, Fr. Billeholms Gr., Ekeby, Kingelstad, Otarp, Vadensjö, Säby, Till Landskrona, Till Köpenhamn, hamn) and various fare codes.

Sång- & Praktfåglar! Burar och alla tillbehör samt prima rensadt fågelfrö. Illustr. priskurant mot porto. Axel Cohns Fågel-, Bur- & Fröhandel, Lilla Vattugatan 23, Stockholm. Två minuter från Centralstationen.

FRÖLÉENS BOKSKATT är det mest angenäma och underhållande sällskap på resor, utflykter m. m. Endast 50 öre. Se annonsen sidan 8.

152. Lund-Bjärred. Table with columns for station names (Fr. Lund Västra Nybble, Gammelmark, Fjälje, Leråkra, Otarp, Kingelstad, Ekeby, Till Bjärred) and various fare codes.

Bjärred-Lund. Table with columns for station names (Fr. Bjärred, Kanik, Leråkra, Fjälje, Gammelmark, Nybble, Till Lund Västra) and various fare codes.

153. Harlösa-Lunds södra. Table with columns for station names (Fr. Harlösa, Refvingehed, Refvingeby, Skatteberga, Södra Sandby, Fågelsång, Hardeberga, Arendala, Lunds östra, Till Lunds södra, Till Högevall) and various fare codes.

Lunds södra-Harlösa. Table with columns for station names (Fr. Högevall, Lunds södra, Lunds östra, Arendala, Hardeberga, Fågelsång, Södra Sandby, Skatteberga, Refvingeby, Refvingehed, Till Harlösa) and various fare codes.

154. Malmö-Simrishamn. Table with columns for station names (Fr. Köpenhamn ångfärja, Malmö-Simrishamns järnv., spårv. 1.435, Fr. Malmö S. J., Till Östervärn, Fr. Östervärn, Sege, Nordanå, Djurslöf, Till Staffanstorp, Fr. Lund 145, Fr. Staffanstorp, Kyrkheddinge, Dalby, Björnstorp, Veberöd, Klostersågen, Till Sjöbo, Fr. Landskrona 143, Fr. Sjöbo, Sjöföberg, Eriksdal, Högestad, Till Tomelilla, Till Ystad 132, Fr. Tomelilla, Lunnarp, Smedstorp, Till Gärsnäs, Fr. Ystad 132, Fr. Gärsnäs, Tomarp, Järrestad, Till Simrishamn) and various fare codes.

Simrishamn-Malmö. Table with columns for station names (Fr. Simrishamn, Järrestad, Tomarp, Till Gärsnäs, Fr. Gärsnäs, Smedstorp, Lunnarp, Till Tomelilla, Fr. Tomelilla, Högestad, Eriksdal, Sjöföberg, Till Sjöbo, Fr. Sjöbo, Klostersågen, Veberöd, Björnstorp, Dalby, Kyrkheddinge, Till Staffanstorp, Fr. Staffanstorp, Djurslöf, Nordanå, Sege, Till Östervärn, Fr. Östervärn, Till Malmö S. J., Till Köpenhamn ångfärja) and various fare codes.

155. Malmö-Trälleborg. Table with columns for station names (Fr. Stockholm C. 20 a, Kristiania 148, Göteborg B. J. 148, Köpenhamn Ö. Frh., Statens järnvägar, spårv. 1.435, Fr. Malmö, Östervärn, Posieby, Lockarp, Arrie, Jordholmen, Östra Greivie, Slåarp, Skytts-Vemmerlöf, Till Trälleborg N., Trälleborg F., Fr. Trälleborg F., Fr. Trälleborg Färjeh., Till Sassnitz H., Berlin, Stett., Rostock, Lübeck, Hamburg H.) and various fare codes.

Trälleborg-Malmö. Table with columns for station names (Fr. Hamburg H., Lübeck, Rostock, Berlin, Stett., Sassnitz H., Till Trälleborg Färjeh., Statens järnvägar, spårv. 1.435, Fr. Trälleborg F., Fr. Trälleborg N., Skytts-Vemmerlöf, Slåarp, Östra Greivie, Jordholmen, Arrie, Posieby, Lockarp, Östervärn, Till Malmö) and various fare codes.

Billighetsresor till Stockholm se sid. 49. För resande till STOCKHOLM. 25 DROTTNINGGATAN 25. Rum från 2 kr. pr säng. Nytt. Fint. Billigt. Hemtrefligt. Hotel Kronprinsens Annex, f. d. Skandia.



157. Malmö-Limhamn.

Table 157: Malmö-Limhamn. Columns: Km, Biljettpris, Malmö-Limhamns järnv., spår. 1,435. Rows: Fr. Malmö, Ribersborg, Sinekulla, Bellevue, Till Limhamn.

Limhamn-Malmö.

Table 158: Limhamn-Malmö. Columns: Km, Biljettpris, Malmö-Limhamns järnv., spår. 1,435. Rows: Fr. Limhamn, Bellevue, Sinekulla, Ribersborg, Till Malmö.

158. Malmö-Trälleborg-Rydsgård.

Table 159: Malmö-Trälleborg-Rydsgård. Columns: Km, Biljettpris, Malmö-Trälleborg-Rydsgårds järnv., spår. 1,435. Rows: Fr. Malmö, Trälleborg, Rydsgård, Till Malmö.

Rydsgård-Trälleborg-Malmö.

Table 160: Rydsgård-Trälleborg-Malmö. Columns: Km, Biljettpris, Rydsgård-Trälleborg-Malmö järnv., spår. 1,435. Rows: Fr. Rydsgård, Trälleborg, Malmö, Till Rydsgård.

Table 161: Malmö-Trälleborg-Rydsgård (continued). Columns: Km, Biljettpris, Malmö-Trälleborg-Rydsgårds järnv., spår. 1,435. Rows: Fr. Trälleborg, Rydsgård, Till Malmö.

Table 162: Rydsgård-Trälleborg-Malmö (continued). Columns: Km, Biljettpris, Rydsgård-Trälleborg-Malmö järnv., spår. 1,435. Rows: Fr. Malmö, Trälleborg, Rydsgård, Till Rydsgård.

Innan taget går bör hvar och en köpa Fröléens Bokskatt i kiosken för endast 50 öre. Se annonsen å sid. 8.

159. Tygelsjö-Klagshamn.

Table 163: Tygelsjö-Klagshamn. Columns: Km, Biljettpris, Tygelsjö-Klagshamns järnv., spår. 1,435. Rows: Fr. Tygelsjö, Klagshamn, Till Tygelsjö.

Klagshamn-Tygelsjö.

Table 164: Klagshamn-Tygelsjö. Columns: Km, Biljettpris, Tygelsjö-Klagshamns järnv., spår. 1,435. Rows: Fr. Klagshamn, Tygelsjö, Till Klagshamn.

160. Malmö-Genarp.

Table 165: Malmö-Genarp. Columns: Km, Biljettpris, Malmö-Genarps järnv., spår. 1,435. Rows: Fr. Malmö, Genarp, Till Malmö.

Genarp-Malmö.

Table 166: Genarp-Malmö. Columns: Km, Biljettpris, Malmö-Genarps järnv., spår. 1,435. Rows: Fr. Genarp, Malmö, Till Genarp.

Gotlands järnvägar i samtrafik med fastlandets järnvägar öfver Nynäshamn.

161. Tingstäde-Burgsvik.

Table 167: Tingstäde-Burgsvik. Columns: Km, Biljettpris, Gotlands järnv., spår. 0,891. Rows: Fr. Tingstäde, Burgsvik, Till Tingstäde.

Burgsvik-Tingstäde.

Table 168: Burgsvik-Tingstäde. Columns: Km, Biljettpris, Gotlands järnv., spår. 0,891. Rows: Fr. Burgsvik, Tingstäde, Till Burgsvik.

162. Klithamn-Roma.

Table 169: Klithamn-Roma. Columns: Km, Biljettpris, Klithamn-Roma järnv., spår. 0,891. Rows: Fr. Klithamn, Roma, Till Klithamn.

Roma-Klithamn.

Table 170: Roma-Klithamn. Columns: Km, Biljettpris, Klithamn-Roma järnv., spår. 0,891. Rows: Fr. Roma, Klithamn, Till Roma.

163. Slite-Roma.

Table 171: Slite-Roma. Columns: Km, Biljettpris, Slite-Roma järnv., spår. 0,891. Rows: Fr. Slite, Roma, Till Slite.

Roma-Slite.

Table 172: Roma-Slite. Columns: Km, Biljettpris, Slite-Roma järnv., spår. 0,891. Rows: Fr. Roma, Slite, Till Roma.

164. Hemse-Ronehamn.

Table 173: Hemse-Ronehamn. Columns: Km, Biljettpris, Ronehamn-Hemse järnv., spår. 0,891. Rows: Fr. Hemse, Ronehamn, Till Hemse.

Ronehamn-Hemse.

Table 174: Ronehamn-Hemse. Columns: Km, Biljettpris, Ronehamn-Hemse järnv., spår. 0,891. Rows: Fr. Ronehamn, Hemse, Till Ronehamn.

STOCKHOLMS TRANSPORT- OCH BOGSERINGS AKTIEBOLAG.

Kontor: Stadsgården 14 & 16.

verkställer bogseringar och prämtransporter i svenska innanvatten och på Östersjön samt utför varfsarbeten.

Telefoner: Rik 136, 6235, 6546. Allm. 2138, 1028. Telegrafadress: Transportbolag.

Table with 3 main sections: 168. Borgholm-Böda, 169. Ottenby-Färjestaden-Borgholm, and Borgholm-Färjestaden-Ottenby. Each section contains a detailed railway schedule with columns for kilometers, train numbers, and arrival/departure times.

170. DANSKA STATSBANOR. Förbindelser mellan Sverige-Norge och Utlandet öfver Köpenhamn. A large table listing routes to Stockholm, Kristiania, Göteborg, and other cities, including fares and schedules.

201. Skandinavien-Kontinenten. Advertisement for a shipping line between Scandinavia and the continent, featuring an illustration of a ship and text about routes via Korsör-Kiel.

Förbindelsen mellan Sverige-Norge o. utlandet öfver Göteborg-Frederikshavn. Table detailing routes between Sweden, Norway, and the continent via Göteborg and Frederikshavn, including fares and schedules.

Danska och Mecklenburgska Statsbanorna. Ångfärjeförbindelse emellan Skandinavien och Kontinenten. Advertisement for a steamship service between Scandinavia and the continent, listing routes and fares.



# EMIL ANDERSSON,

Ångbåtskommissionär & speditör,  
**JÖNKÖPING.**

320. **Stockholm—Göteborg**  
(Kanalvägen)  
Se stora tabellen öfverst å nästa sida.

321. **Stockholm—Jönköping**  
och vice versa.  
Se stora tabellen å nästa sida.

## Stockholm—Hangö—Helsingfors— S:t Petersburg. (Skärgårdsvägen).

Finska Ångfartygsaktiebolagets post & passagerareångare  
PRINCESSAN MARGARETA, OIHONNA, ULEÅBORG,  
kapt. A. O. Stenbock, kapt. E. Ljungberg, kapt. W. Norring,  
v. DÖBELN, TORNEÅ  
kapt. E. Hedman, kapt. A. Lundén.  
afgå alternerande

### Under Juni, Juli och Augusti månader:

från Stockholm ..... Tisd., Onsd., Torsd., Lörd. 622  
till Hangö ..... Onsdag, Torsd., Fredag fm.  
från > 1200 > > 1100  
till Helsingfors Onsd. 622, Torsd., Fred., Sönd. 500  
från Helsingfors Onsd. Torsd., Fred. 1022, Sönd. 822  
ank. S:t Petersburg Torsd., Fred., Lörd. midd., Månd. morg.  
från S:t Petersburg ..... Månd., Onsd., Fred. 400, Lörd. 622  
till Helsingfors ..... Tisd., Torsd., Lörd., Sönd. morg.  
från > > > > 1180  
till Hangö ..... > > > > 580  
från > 622 > och > 722 > 622  
till Stockholm ..... Onsd., Fred., Sönd., Månd. morg.  
Från Stockholm afg. »Torneå» Tisd., »Prinsessan Margareta»  
Onsd., »Uleåborg» Torsd., v. »Döbeln» Lörd.

Obs.! Bestämda hyttplatser från Helsingfors till Stockholm kunna reserveras på förhand.

\* **Mariehamn.** Under Juni, Juli och Augusti anlöpes Mariehamn af Ångf. Prinsessan Margareta, afgående från Stockholm Onsdagar, och från S:t Petersburg Lördagar.

\*\* **Hangö** anlöpes icke under Juni, Juli och Augusti mån. af Lördagsbåten från Stockholm.

Obs.! Tisdags- och Söndagsbåtarna från Helsingfors med anslutning till kontinentaltåget kl. 10<sup>27</sup> från Stockholm.

Till Viborg, Kotka, Fredrikshamn tecknas gods på genom frakt.

### Under tiden 1 Sept.—30 Okt.

afgå båtarne:

från Stockholm ..... Tisdag, Torsdag, Lördag. 622  
> S:t Petersburg ..... Måndag, Onsdag, Fredag 100  
> Helsingfors ..... Tisdag, Torsdag, Lördag 1000  
ank. Stockholm ..... Onsdag, Fredag, Söndag morgon.  
Från och med 1 November till seglotionens slut 2:ne turer i veckan enligt närmare turlista.

Hangö anlöpes under September—November af alla båtarne båda riktningarna.

### Biljettpriser:

	I	II	III
Stockholm—Mariehamn.....	Kr. 13.—	Kr. 11:50	Kr. 8:50
Stockholm—Hangö.....	> 23.—	> 19.—	> 13.—
Stockholm—Helsingfors.....	> 25:50	> 20.—	> 14.—
Stockholm—S:t Petersburg.....	> 36.—	> 28:50	> 22.—

Obs.! Biljettpriser på Pr S/S. Prinsessan Margareta höjas med 10 % under Maj—Augusti.

Järnvägsbiljett till och från alla större stationer i Finland samt S:t Petersburg kunna erhållas hos fartygens kommissionärer i Stockholm: Aktiebolaget Nyman & Schultz, Skeppsbron 22. Telegramadress: »Nymans».

i Hangö: Karl Boström,  
i S:t Petersburg: H. Höckert,  
i Helsingfors: Finska Ångfartygs Aktiebolaget.

## 226. Sveabolagets Ångbåtslinie Stockholm—Riga

i samtrafik med svenska och ryska  
statsjärnvägarne

Ångf. ODIN, kapt. O. J. Dyberg

från Stockholm hvarje Onsdag kl. 11<sup>00</sup> f. m.  
> Riga > Lördag kl. 4<sup>00</sup>.

Överfärd c:a 24 timmar.

Taxa och reglemente för samtrafiken tillhandahålles hos undertecknade mot Kr. 3.—.  
Konossement och förpassningar mottagas till kl. 622 sista söckendagen före afgångsdagen.

### Biljettpriser:

I kl. enkel	Kr. 32.—	— tur och retur	Kr. 48.—
II > >	> 24.—	> >	> 36.—
III > >	> 16.—	> >	> 24.—

Närmare meddela: i Stockholm Akt.-Bol. Nymans & Schultz, Skeppsbron 22.  
i Riga & Windau P. Bornholdt & Co.

## 228. Stockholm—Sundsvall—Wasa.

Ångf. SUNDSVALL, kapt. Bergman, afgår

från Sundsvall till Wasa hvarje Måndags midd. i samtrafik med Ångf. J. L. RYNEBERG, som afgår från Stockholm hvarje Sönd. kl. 11<sup>00</sup> medtagande passagerare och fraktgodis till Wasa.

W. LARKA, Skeppsbron 10. Rikstel. 10 95. Allm. tel. 22 50.

## Sundsvall—Hernösand—Wasa och vice versa.

Förstk. passag.-ång. CARL VON LINNÉ, kapt. Aron Söderström.

Från Sundsvall till Wasa Måndagar kl. 12<sup>00</sup>.  
> Hernösand till Wasa Måndagar kl. 622.  
> Wasa till Hernösand och Sundsvall Torsdagar kl. 722.

Från Wasa till Örnköldsvik Onsdagarna den 21/6, 27/7, 10/7, 21/8, 16/8, 20/8, 20/8 och 18/10 kl. 730.  
> Örnköldsvik till Wasa samma dagar kl. 822.

Från Sundsvall och Hernösand till Jacobstad en gång i månaden. Genomgående biljetter Wasa—Stockholm säljas ombord.

# STOCKHOLM NORRUT.

## 230. Stockholm—Furusund— Norrteleje

anlöpande Vagnsunda, Ytjö, Köpmanholm, Kapellskär, Tjockö, Räfsnäs, Gräddö, Håknäs, Lågarö och Lunda  
afgå Ång. REX, kapt. C. B. Holmborg:  
Från Stockholm Söndagar kl. 100. Söckendagar (utom Måndagar) kl. 1000.  
> Norrteleje Månd. kl. 600. Öfriga söckendagar kl. 500.  
> Furusund Månd. kl. 800. Öfriga söckendagar kl. 822.  
Tilläggsplats: Strandvägen.  
Rikstel. ombord i Stockholm 58 30. I Norrteleje 140.  
OBS.! Fraktagifter erläggas kontant vid godsets aflämnande.  
A.-B. NYMAN & SCHULTZ, Skeppsbron 22.  
Rikstel. 6 35, 99 13. Allm. Tel. 27 27, 241 60.

## 232. Till Östhammar

anlöpande Marum, Bagghus, Elmsta, Ortala, Fredrikslund, Ortala-lund, Edeby, Trästa, Tomta, Berby, Grisslehamn, Fogdö, Singö, Herräng och Hargshamn  
afgå Ångf. ÖSTHAMMAR II, kapt. E. Ericsson,  
från Stockholm Torsd. kl. 700 och Lörd. kl. 822.  
> Östhammar Tisd. kl. 700 och Fred. kl. 600.  
OBS.! Lastar Onsdagar och Lördagar.  
Tilläggsplats: Strandvägen. Riks ombord 40 52.  
Närmare meddela:  
W. LARKA, Skeppsbron 10. Rikstel. 10 95. Allm. 22 50.

## Till Östhammar, Öregrund, Gefle och Ljusne

anlöpande Bagghus, Elmsta, Ortala, Fredrikslund, Trästa, Grisslehamn, Elnäs, Kallerö och Skutskär,  
afgå Ångf. ÖSTHAMMAR I, kapt. G. Lundin.  
Hvarje Tisdag kl. 922.  
Från Gefle Lördagar kl. 922.  
> Östhammar Söndagar kl. 300.  
OBS.! Lastar Måndagar och Tisdagar.  
Tilläggsplats: Strandvägen. Riks omb. 27 83.  
Närmare meddela:  
W. LARKA, Skeppsbr. 10. Rikstel. 10 95. Allm. 22 50.

## Till Öregrund, Kallerö, Gefle, Vallvik och Ljusne

anlöp. Furusund, Marum, Bagghus, Elmsta, Ortala, Fredrikslund, Trästa, Grisslehamn, Fogdö och Singö  
afgå Ångf. BROR OSCAR, kapt. Y. Lewander,  
från Stockholm Onsdagar kl. 12<sup>00</sup> samt

### till Öregrund,

anlöpande förestående mellanstationer,  
Lördagar kl. 822 (återkommer till Stockholm Månd. kl. 700.  
Förstklassig restauration. Matsalong å däck.  
Tilläggsplats: Strandvägen. Riks ombord 45 10.  
A.-B. NYMAN & SCHULTZ, Skeppsbron 22.  
Rikstel. 6 35, 99 13. Allm. tel. 27 27, 241 60.

## 233. Till Gefle (direkt).

afgå Ångf. GEFLE, kapt. J. Ternström,  
från Stockholm Onsd. o. Lördagar kl. 722.  
> Gefle Måndagar och Torsdagar kl. 822.  
OBS.! Öregrund anlöpes.  
OBS.! Lastar Tisd., Onsd., Fred. o. Lördagar.  
Rikstel. ombord 67 02.  
W. LARKA, Skeppsbron 10. Riks 10 95. Allm. 22 50.

## Till Gefle (direkt), Söderhamn, Hudiksvall, Stocka och Sundsvall

afgå Ångf. OSKAR II, kapt. E. Fr. Rietz,  
hvarje Måndag kl. 722.  
Återvänder från Sundsvall Torsdagar kl. 1200.  
> Gefle Fredagar kl. 822.  
OBS.! Öregrund anlöpes.  
Rikstel. ombord 28 01.  
Närmare meddela:  
W. LARKA, Skeppsbr. 10. Rikstel. 10 95. Allm. 22 50.

## Till Gefle (direkt), Söderhamn, Sandarne och Hudiksvall

afgå Ångf. SÖDERHAMN, kapt. J. W. Lindbom,  
hvarje Fredag kl. 622.  
OBS.! Gods emottages fr. o. m. Onsd. morg.  
Rikstel. ombord 40 66.  
Närmare meddela:  
W. LARKA, Skeppsbr. 10. Rikstel. 10 95. Allm. 22 50.

## 234. Till Söderhamn (direkt) och Hudiksvall

afgå Ångf. HUDIKSVALL, kapt. G. v. Walter,  
hvarje Onsdag kl. 200.  
Från Hudiksvall Lördagar kl. 622.  
> Söderhamn kl. 1122.  
OBS.! Jättendal och Gnarp anlöpes denna resa.  
Rikstel. ombord 62 55.  
Närmare meddela:  
W. LARKA, Skeppsbr. 10. Rikstel. 10 95. Allm. 22 50.

## 235. Till Sundsvall (direkt), Hernösand, Köpmanholmen och Örnköldsvik

afgå Ångf. ÅNGERMANLAD, kapt. J. Abrahamson,  
hvarje Tisdag kl. 1200.  
Återvänder Fredagar från Örnköldsvik kl. 700. Från Hernösand kl. 130. Från Sundsvall kl. 622.  
OBS.! Gods emottages till Sollefteå och öfriga stationer vid Ångermanelfven. Rikstel. ombord 40 65.  
Närmare meddela:  
W. LARKA, Skeppsbr. 10. Rikstel. 10 95. Allm. 22 50.  
(Forts.)

## Till Sundsvall (direkt), Hernösand, Nyland och Sollefteå

jämte öfriga stationer vid Ångermanelfven  
afgå Ångf. CARL XV., kapt. O. F. Hedborg,  
hvarje Onsdag kl. 1200.  
Återvänder Lördagar från Hernösand kl. 130. Från Sundsvall kl. 622.  
OBS.! Elfrödet omlastas i Nyland.  
Rikstel. ombord 24 81.  
Närmare meddela:  
W. LARKA, Skeppsbr. 10. Rikstel. 10 95. Allm. 22 50.

## Till Sundsvall (direkt), Hernösand, Köpmanholmen och Örnköldsvik

afgå Ångf. HERNÖSAND II, kapt. E. Pira,  
hvarje Torsdag kl. 1200.  
Återvänder Söndagar från Örnköldsvik kl. 700. Från Hernösand kl. 130. Från Sundsvall kl. 622.  
Rikstel. ombord 40 65.  
OBS.! Gods emottages till Sollefteå och öfriga stationer vid Ångermanelfven.  
Vidare meddela:  
W. LARKA, Skeppsbr. 10. Rikstel. 10 95. Allm. 22 50.

## Till Sundsvall (direkt), Hernösand, Örnköldsvik och Husum

afgå Ångf. J. L. RYNEBERG, kapt. C. Friberg,  
hvarje Söndag kl. 1100.  
Återvänder Onsdagar från Örnköldsvik kl. 700. Från Hernösand kl. 130. Från Sundsvall kl. 622.  
Rikstel. ombord 40 86.  
OBS.! Gods emottages till Sollefteå och öfriga stationer vid Ångermanelfven.  
Närmare meddela:  
W. LARKA, Skeppsbr. 10. Rikstel. 10 95. Allm. 22 50.

## 236. Till Sundsvall (direkt), Hernösand, Örnköldsvik, Mo ångsåg, Hörnefors och Nordmaling

afgå Ångf. VESTERNORRLAND, kapt. Alfr. Gyllenkrok,  
hvarje Fredag kl. 1200.  
Återvänder Tisdagar från Örnköldsvik kl. 700. Från Hernösand kl. 130. Från Sundsvall kl. 622.  
OBS.! Gods emottages till Sollefteå och öfriga stationer vid Ångermanelfven.  
Rikstel. ombord 27 85.  
Närmare meddela:  
W. LARKA, Skeppsbr. 10.

## 238. Till Sundsvall (direkt), Hernösand, Nordmaling, Mo ångsåg, Umeå stad, Ratan, Sikeå, Kallviken, Bureå och Skellefteå

afgå Ångf. NYA VESTERBOTTEN, kapt. G. A. Svanström,  
Onsdagen den 9 Augusti kl. 622.  
Rikstel. ombord 85 57.  
Fullständig turlista se sid. 54.  
Närmare meddela:  
W. LARKA, Skeppsbron 10. Riks 10 95. Allm. 22 50.

## Till Sundsvall (direkt), Hernösand, Umeå stad, Ratan, Sikeå, Gumboda, Kallviken, Skellefteå, Byske och Käge

afgå Ångf. THULE, kapt. C. A. Olsson,  
Måndagen den 14 Augusti kl. 622.  
Rikstel. ombord 85 57.  
Fullständig turlista se sid. 54.  
W. LARKA, Skeppsbr. 10. Rikstel. 10 95. Allm. 22 50.

## 240. Stockholm—Haparanda

anlöp. Sundsvall, Umeå, Skellefteå, Piteå, Luleå och Kalix (Kyrkstaden eventuellt)  
afgå Ångf. PITEÅ, LULEÅ, NJORD, S. G. HERMELIN  
och NORRA SVERIGE  
Tisdagar, Torsdagar och Lördagar kl. 622.  
Rikstel. ombord för ankommande båt 85 45.  
> afgående båt 85 46.  
Fullständig turlista se sid. 54.  
W. LARKA, Skeppsbron 10. Allm. tel. 22 50. Rikst. 10 95.

# STOCKHOLM SÖDERUT.

## 250. Stockholm—Södertelje.

Södertelje Rederiaktiebolags ångare  
RAGNHILD afgår dir. SIRIUS afgår  
Hvardagar: Hvardagar:  
från Stockholm kl. 1000 och 415. från Stockholm kl. 315.  
> Södertelje kl. 755 och 100. > Södertelje kl. 630.  
samt Lördagar kl. 822.  
Allm. Tel. till fartyget 24 52.  
A.-B. NYMAN & SCHULTZ, R.h. 7. Allm. 23 78. Riks 17 93.

## 252. Stockholm—Södertelje— Trosa—Hällsviken.

Ångf. NYA HÄLLSVIKEN afgår:  
Från Stockholm till Trosa Tisd. och Lörd. kl. 200.  
> Trosa till Stockholm Månd. och Onsd. kl. 715.  
> Stockholm till Hällsviken Torsd. kl. 200.  
> Hällsviken till Stockholm Fredagar kl. 700.  
A.-B. NYMAN & SCHULTZ, R.h. Allm. 23 78. Rikstel. 17 93.





Till Strängnäs och Tynnelsö

anlöpande Stallarholmen. Ängf. TYNNELSÖ afgår: från Stockholm Månd., Onsd. och Fred. kl. 10.0.

Till Stallarholmen—Strängnäs—Björnsund

anlöpande Hesselbyholm och Kungsberg afgår Ängf. STRÄNGNÄS från Stockholm Tisd., Torsd. och Lörd. kl. 10.0.

338. Till Strengnäs och Västerås

via Stallarholmen. Ängf. AROS afgår: från Stockholm Månd., Onsd. och Fred. kl. 10.0.

Stockholm—Strängnäs—Vesterås

Ängf. VESTERÅS afgår: från Stockholm alla Hvardagar kl. 4.00.

341. Sthlm(Riddarb.)—Strengnäs—Torshälla—Eskilstuna.

Ängf. ESKILSTUNA I och ESKILSTUNA II afgår alternerande från Stockholm alla Hvardagar utom Måndagar kl. 9.00 samt Söndagar kl. 2.00.

342. Stockholm—Mariefred (Gripsholm)—Sundviks kvarn.

Ett af Ängf. MARIEFRED eller GRIPSHOLM afgår: från Stockholm Hvardagar kl. 3.30 samt Torsd. o. Lörd. kl. 8.00.

346 Till Strengnäs—Eskilstuna—(via Mälarebadet) Köping (Örebro).

Anlöpande Stallarholmen och Kvikksund. Ängf. VÄSTMANLAND afgår: från Stockholm: Måndag, Onsdag, Fredag kl. 7.00 samt Lördag kl. 10.00.

Till Strengnäs—Eskilstuna—(via Mälarebadet) Kungsör—Arboga (Örebro).

Anlöpande Stallarholmen och Kvikksund. Ängf. MARIA I och PRINS CARL afgår: från Stockholm Tisdag, Torsdag, Lördag kl. 7.00 och 10.00 samt Söndag kl. 10.00.

Stockholm—Strömsholm—Smedjebacken.

(anlöpande mellanliggande kanalstationer). Från Stockholm (Riddarholmen): TOMTE-MATTS Månd. kl. 4.30 e. m.

348. Stockholm (Riddarb.)—Örebro

under Juni, Juli och Augusti månader 1911 afgår Ängf. ÖREBRO I, ÖREBRO II, ÖREBRO III.

Table with columns for departure times (Månd., Torsd., Lörd., Onsd., Sönd.) and destinations (Örebro I, Örebro III, Örebro II).

Table with columns for departure times (T. o. m. 12 Aug.) and destinations (Örebro I, Örebro III, Örebro II).

Underrättelser:

Ängf. Örebro I och Örebro III stå under sommarturerna på resorna till Stockholm i förbindelse med persontagen från Mjölby, Charlottenberg och Göteborg, som anlöpa till Örebro kl. 3.01 och 5.12 e. m.

Passagerarnas bagage transporteras kostnadsfritt från fartyget till och från Örebro järnvägsstation.

Table with columns for destinations (Stallarholmen, Sundbyholm, Kvikksund, Kungsör, Grafudden, Notholmen, Låppe, Björksundet, Essön, Örebro) and fares (Hytt Akterel, För- Akter- Förs-).

Stockholm—Odensbacken—Örebro

anlöpande Kungsör, Grafudden, Notholmen och Hjälmarehamnar. Ängf. GUSTAF LAGERBJELKE afgår från Stockholm Tisdag kl. 6.00.

363. Stockholm—Nockeby.

Turlistor tillhandahållas ombord. Äng. IDUN, Hvard. från Stockholm kl. 7.30, 12.00, 3.30, 6.00 och 9.15.

Stockholm—Nockeby—Berghamn

Hvardagar från Stockholm: 9.30 Ängf. VALBORG. 11.6 > S BYHOLM. 3.30 > VALBORG. 5.15 > HILLERSJÖ. 6.00 > IDUN.

Stockholm—Hillersjö—Svartsjö.

Hvardagar från Stockholm: 11.00 Ängf. HILLERSJÖ. 3.15 > NYA HILLERSJÖ. 6.00 > IDUN.

Stockholm—Sigtuna—Örsundsbro.

Ett af Ängf. UPLAND eller SIGTUNA afgår: från Stockholm Hvardagar kl. 3.30. Örsundsbro Hvardagar kl. 2.22.

Sthlm—Skå Edeby—Fågelängen—Lunda

Ängf. SÄBYHOLM afgår Hvard. från Stockholm kl. 7.15. Från Lunda kl. 5.22.

Stockholm—Eldgarn—Lindormsnäs—Säbyholm.

Äng. HILLERSJÖ afgår Hvardagar från Stockholm kl. 5.15. Från Säbyholm kl. 5.45.

Sthlm—Lennarsnäs—Kungsängen.

Äng. VALBORG afgår från Stockholm Hvardagar kl. 3.30, från Kungsängen kl. 5.00. Sön- och Helgd. från Stockholm kl. 9.30 f. m. och 1.00 e. m., från Kungsängen kl. 6.00 och 6.22.

Sthlm—Tappström—Löten—Brogård

anlöpande bryggor å Ekerö och Munsö. Ängf. GUNHILD afgår Hvardagar från Stockholm kl. 3.30.

Sthlm—Kalmarsand—Fånö—Ekolsund

Ängaren EKOLSUND afgår: från Stockholm Hvard. kl. 3.00, åter från Ekolsund kl. 3.15. Telefon ombord A. 1058.

SALTSJÖN.

374. Stockholm—Brevik—Älfvik—Yttringe—Hustegaholm.

SOMMARTIDABELL. Ängf. BREVIK, BREVIK II och LIDINGÖ II afgår: Hvardagar: Från Stockholm 6.15\*, 7.30\*†, 10.00, 11.00\*\*†, 1.00, 2.15\*, 3.15\*\*†, 4.15\*†, 5.15, 6.15\*\*†, 7.15\*, 9.00, 10.00\*\*† och 11.00.

Sön- och Helgdagar: Från Stockholm 9.00\*†, 10.00, 11.00\*\*†, 1.00, 2.15\*, 3.15\*\*†, 4.15\*, 5.15, 6.15\*, 7.15, 8.15\*†, 9.15, 10.00\*\*† och 11.00.

Obs.! Lidingö II: tur 9.15 tillaggs och norra del af Hustegaffjärden och Brevik II: tur 9.00 endast södra sidan. \* Ängf. Brevik II. \*\* Ängf. Lidingö, öfriga turer Brevik. † Turen utsträcker till Hustegaholm.

384. Till Vaxholm (dir.), Ytterby, Östanå, Västra Lagnö Hafsbad och Östra Lagnö,

anlöpande Linanäs, Brygholma, Ljussjö och mellanliggande bryggor å Långersö afgår Ängf. ÖSTANÅ I Söckendagar kl. 3.15 e. m.; återv. 5.45 f. m.

Till Vaxholm (dir.), Ytterbystrand, Östanå och Bergshamra,

anlöpande bryggor å fastlandet (ej Bannarhoda o. Björnshufvud) afgår Ängf. ÖSTANÅ II Söckendagar kl. 3.30 e. m.; återv. 5.15 f. m.

Till Vaxholm (direkt), Stigsund, Östanå och Spillersboda,

anlöpande Bannarhoda, Björnshufvud, Hemmarö, Högmarsö, Sö, Grofstaans och Svartö afgår Ängf. ÖSTANÅ III Söckendagar kl. 3.00 e. m.; återv. 4.45 f. m.

OBS! Söndagsresorna annonseras Fredagar och Lördagar bland lustresor. All frakt betalas kontant vid godsets aflämnande ombord. Fraktgodset emottages ej Lördagar från Stockholm, öfriga dagar ej senare än en timme före afgång.

SOMMARTURER 1911.

386. Stockholm—(Lagnö—Vermdö. Tynningö)

TOR-båt afgår från Karl XII:s torg: Från Stockholm: Helgdagar. 9.15\* till Risberga—Tynningö—Tynningö—Norrnäs.

Hvardagar: 11.00 (Månd., Onsd. och Fred.) till Risberga—Sturegård—Tynningö—Tynningö—Norrnäs—Kulan—†Brevik. Ank. 7.30.

11.00 (Tisd., Torsd. och Lörd.) till Bergudd—Lagnö—Ångsholms—†Risberga—†Tynningö—Tynningö—Norrnäs—Kulan.

11.00 (Tisd., Torsd. och Lörd.) till Bergudd—Lagnö—Ångsholms—†Risberga—†Tynningö—Tynningö—Norrnäs—Kulan.

11.00 (Tisd., Torsd. och Lörd.) till Bergudd—Lagnö—Ångsholms—†Risberga—†Tynningö—Tynningö—Norrnäs—Kulan.

11.00 (Tisd., Torsd. och Lörd.) till Bergudd—Lagnö—Ångsholms—†Risberga—†Tynningö—Tynningö—Norrnäs—Kulan.

11.00 (Tisd., Torsd. och Lörd.) till Bergudd—Lagnö—Ångsholms—†Risberga—†Tynningö—Tynningö—Norrnäs—Kulan.

11.00 (Tisd., Torsd. och Lörd.) till Bergudd—Lagnö—Ångsholms—†Risberga—†Tynningö—Tynningö—Norrnäs—Kulan.

11.00 (Tisd., Torsd. och Lörd.) till Bergudd—Lagnö—Ångsholms—†Risberga—†Tynningö—Tynningö—Norrnäs—Kulan.

OBS! All frakt betalas kontant vid godsets aflämnande ombord.

Stockholm—Värmdö.

Hasseludden—Kummelnäs—Tegelön—Velamsund—Långsunda. Ångf. VERMDÖ II och VERMDÖ III afgår från Karl XII:s torg.

Från Stockholm. Till Stockholm. Helgdagar: 9:30 till Långsunda. 2:00 till Långsunda. 10:00 till Långsunda.

387. Stockholm—Saltsjöbaden.

Lustresor och Saltresor med ångfartygen GUSTAFSBERG genom de natursköna Skuru- och Lännerstasundens samt Baggensstäket och öfver Baggensfjärden.

Från Stockholm (Gustaf III:s staty): Hvardagar kl. 11:00, 3:05 och 4:15. Sön- och Helgdagar kl. 11:00, 12:30, 2:00 och 4:15.

Stockholm—Tollare—Gustafsberg

Ångf. GUSTAFSBERG afgår genom Skurusund och Baggensstäket. Från Stockholm (Gustaf III:s staty): Till Gustafsberg: Hvardagar kl. 8:00, 11:00\*, 2:15, 3:05†, 4:15\*, 5:15, 6:20, 7:20, 8:20, 9:20, 10:15, 11:15, 12:20\*, 1:30, 2:30, 3:30, 4:30, 5:30, 6:30, 7:30, 8:30, 9:30, 10:30, 11:30, 12:30.

Från Stockholm: Hvardagar kl. 5:15, 6:50, 7:00, 7:40\*\*, 8:05, 10:00, 2:00\*, 4:15, 5:15, 6:20, 8:20, 9:20, 10:20, 11:20, 12:20, 1:30, 2:30, 3:30, 4:30, 5:30, 6:30, 7:30, 8:30, 9:30, 10:30, 11:30, 12:30.

390. Sthlm, dir. Dalarö, Björkönsund, Utö.

Ångf. SÖDERTÖRN afgår. Från Stockholm Hvard. kl. 3:30. Utö Hvard. kl. 6:10. Dalarö till Stockholm Hvard. kl. 7:20.

Sthlm(järnväg)—Saltsjöbad.—Dalarö.

(1/2 tim. järnv. och 1 tim. sjöväg) anlöp. Elgholmen och Brevik. Ång. EXPRESS (Vadiliken) afgår. Hvardagar: Fr. Stadsgården 10:00, 4:00 o. 8:00. Fr. Dalarö 7:50, 11:50 och 6:20.

Stockholm—Dalarö—Muskö,

anlöpande Saltsjöbaden\*—Ekholmen—Fridhem—Fagerudd—Brevik Elgholmen—Hesselmora—Björnholmen—Muskö—Söderby och Håringe. Ång. DALARÖSTRÖM afgår.

392. Stallmästaregården—Ulriksdals allé

anlöpande Haga, Bergianska trädgården m. fl. ställen afgår ångslupen ULRIKSDAL. Söckendagar: från Stallmästaregården kl. 8:30, 9:30, 10:30, 3:30, 4:30, 5:30, 6:30, 7:30, 8:30, 9:30\*.

393. Till Nackanäs!

Ångslup afgår från Barnängsbryggan heltimmar (utom kl. 1:00 Söndagar och kl. 1:00 och 2:00 Hvardagar). Från Nackanäs half-timmar. Använd 1/2-timmsbåt från Röntmästaretrappan (Slussen) eller 1/4-timmsbåt från Grebbron till Tegelviken eller spårsvagn till Tegelviksgatan (Katrinalinjen). Ångsl. kvarliggör 10 min. öfver den bestämda afgångstiden från Barnängsbryggan för inväntande af passagerare med Tegelviksbåt.

GÖTEBORG NORRUT.

397. Ångarne MARSTRAND, LYSEKIL, S:t ERIK, ALBREKTSUND, VESTKUSTEN och INLAND. Göteborg—Marstrand.

Table with columns for Från Göteborg and Från Marstrand, listing departure times for Söndag, Måndag, Tisdag, Onsdag, Torsdag, Fredag, and Lördag.

Om naturhinder inträffar, afgår Lysekil från Göteborg Måndag morgon i st. i Söndag afton. Sjögång användes genom passerandet af Albrektsunds kanal.

Göteborg—Stenungsund—Nösund.

Table with columns for Från Göteborg and Från Stenungsund, listing departure times for Söndag, Måndag, Tisdag, Onsdag, Torsdag, Fredag, and Lördag.

Marstrand, Djupvik och Läka anlöpas alla resor. Käkenäs anlöpas af Inland alla resor samt af S:t Erik Torsdag. Källnäs anlöpas af Inland Lördag.

Göteborg—Marstrand—Lysekil—Brofjorden—Äby—Örn—Smögen.

Table with columns for Från Göteborg and Från Lysekil, listing departure times for Måndag, Tisdag, Onsdag, Torsdag, Fredag, and Lördag.

Endast Marstrand anlöpas af Lysekil samt af S:t Erik Lördag e. m. och af Vestkusten Måndag och Lördag e. m. på resorna mellan Göteborg och Lysekil.

Uddevalle—Lysekil—Smögen, anl. mellanst.

Table with columns for Från Uddevalla and Från Lysekil, listing departure times for Måndag, Tisdag, Onsdag, Torsdag, Fredag, and Lördag.

Uddevalla—Lysekil—Smögen, anl. mellanst. Från Uddevalla Tisd. och Fred. kl. 9:00, Torsd. kl. 10:45. Från Lysekil Tisd. kl. 6:00, Fred. kl. 6:00 och kl. 1:00.

Uddevalle—Käringön, anl. mellanstat.

Table with columns for Från Uddevalla and Från Käringön, listing departure times for Måndag, Tisdag, Onsdag, Torsdag, Fredag, and Lördag.

Uddevalle—Stillingsön—Lyckorna—Ljungskile, anl. mellanstationer.

Table with columns for Från Uddevalla and Från Ljungskile, listing departure times for Måndag, Tisdag, Onsdag, Torsdag, Fredag, and Lördag.

Uddevalle—Lysekil—Smögen, anl. mellanst.

Table with columns for Från Uddevalla and Från Smögen, listing departure times for Måndag, Tisdag, Onsdag, Torsdag, Fredag, and Lördag.

Uddevalle—Käringön, anl. mellanstat.

Table with columns for Från Uddevalla and Från Käringön, listing departure times for Måndag, Tisdag, Onsdag, Torsdag, Fredag, and Lördag.

Uddevalle—Lysekil—Smögen, anl. mellanst.

Table with columns for Från Uddevalla and Från Smögen, listing departure times for Måndag, Tisdag, Onsdag, Torsdag, Fredag, and Lördag.

Uddevalle—Käringön, anl. mellanstat.

Table with columns for Från Uddevalla and Från Käringön, listing departure times for Måndag, Tisdag, Onsdag, Torsdag, Fredag, and Lördag.

Uddevalle—Lysekil—Smögen, anl. mellanst.

Table with columns for Från Uddevalla and Från Smögen, listing departure times for Måndag, Tisdag, Onsdag, Torsdag, Fredag, and Lördag.

398. Ångbåtsaktiebolaget Bohusländska kustens ångare

afgå under sommarmånaderna fr. o. m. den 23 Juni 1911 Göteborg—Stenungsund—Lyckorna—Ljungskile—Uddevalle, anlöp. Höviksnäs, Svanesund, Stillingsön, Slussen m. fl. mellanstationer.

Göteborg—Marstrand—Lysekil (direkt)

Från Göteborg Sönd., Tisd., Onsd., Torsd. och Fred. kl. 7:45. Från Lysekil Sönd. kl. 4:00, Tisd., Torsd., Fred. och Lörd. kl. 2:00.

Göteborg—Fiskebäckskil—Lysekil

anlöp. Stenungsund, S. Sandvik, Henån och Morlanda m. fl. mellanstationer. Från Göteborg Tisd., Torsd. o. Lörd. kl. 8:00. Från Lysekil Månd., Onsd. o. Fred. kl. 8:15.

Göteborg—Strömstad

anl. Marstrand, Lysekil, Fjällbacka, Grebbestad m. fl. mellanst. Från Göteborg Sönd., Tisd., Onsd., Torsd. och Fred. kl. 7:45 och Fred. kl. 6:00.

Uddevalle—Fiskebäckskil—Lysekil.

Från Uddevalla dagligen kl. 10:45. Från Lysekil dagligen kl. 3:15. Morlanda anlöp. Tisd., Onsd. o. Lörd. Henån anlöp. Sönd., Månd., Torsd. och Fred.

Uddevalle—Lysekil

anl. Sund-Sandvik, Henån, Morlanda och Fiskebäckskil m. fl. mellanstationer. Från Uddevalla Sönd., Månd., Tisd., Onsd. och Fred. kl. 10:45 och 3:00.

Uddevalle—Lysekil

anl. Sund-Sandvik, Henån, Morlanda och Fiskebäckskil m. fl. mellanstationer. Från Uddevalla Sönd., Månd., Tisd., Onsd. och Fred. kl. 10:45 och 3:00.

Uddevalle—Lysekil

anl. Sund-Sandvik, Henån, Morlanda och Fiskebäckskil m. fl. mellanstationer. Från Uddevalla Sönd., Månd., Tisd., Onsd. och Fred. kl. 10:45 och 3:00.

Uddevalle—Lysekil

anl. Sund-Sandvik, Henån, Morlanda och Fiskebäckskil m. fl. mellanstationer. Från Uddevalla Sönd., Månd., Tisd., Onsd. och Fred. kl. 10:45 och 3:00.

Uddevalle—Lysekil

anl. Sund-Sandvik, Henån, Morlanda och Fiskebäckskil m. fl. mellanstationer. Från Uddevalla Sönd., Månd., Tisd., Onsd. och Fred. kl. 10:45 och 3:00.

Uddevalle—Lysekil

anl. Sund-Sandvik, Henån, Morlanda och Fiskebäckskil m. fl. mellanstationer. Från Uddevalla Sönd., Månd., Tisd., Onsd. och Fred. kl. 10:45 och 3:00.

Uddevalle—Lysekil

anl. Sund-Sandvik, Henån, Morlanda och Fiskebäckskil m. fl. mellanstationer. Från Uddevalla Sönd., Månd., Tisd., Onsd. och Fred. kl. 10:45 och 3:00.

Uddevalle—Lysekil

anl. Sund-Sandvik, Henån, Morlanda och Fiskebäckskil m. fl. mellanstationer. Från Uddevalla Sönd., Månd., Tisd., Onsd. och Fred. kl. 10:45 och 3:00.

Uddevalle—Lysekil

anl. Sund-Sandvik, Henån, Morlanda och Fiskebäckskil m. fl. mellanstationer. Från Uddevalla Sönd., Månd., Tisd., Onsd. och Fred. kl. 10:45 och 3:00.

Uddevalle—Lysekil

anl. Sund-Sandvik, Henån, Morlanda och Fiskebäckskil m. fl. mellanstationer. Från Uddevalla Sönd., Månd., Tisd., Onsd. och Fred. kl. 10:45 och 3:00.

Uddevalle—Lysekil

anl. Sund-Sandvik, Henån, Morlanda och Fiskebäckskil m. fl. mellanstationer. Från Uddevalla Sönd., Månd., Tisd., Onsd. och Fred. kl. 10:45 och 3:00.

Uddevalle—Lysekil

anl. Sund-Sandvik, Henån, Morlanda och Fiskebäckskil m. fl. mellanstationer. Från Uddevalla Sönd., Månd., Tisd., Onsd. och Fred. kl. 10:45 och 3:00.

Uddevalle—Lysekil

anl. Sund-Sandvik, Henån, Morlanda och Fiskebäckskil m. fl. mellanstationer. Från Uddevalla Sönd., Månd., Tisd., Onsd. och Fred. kl. 10:45 och 3:00.

Udöfverliga turistor samt handbok beskrifvande ångbåtsresorna och med förslag till turistfärder tillhandahållas gratis af Ångbåtsaktiebolaget Bohusländska Kusten, Uddevalla.





Aktiebolaget  
 Förenade Chokladfabrikerna  
 Stockholm



*tillverkningar af*

Cacao, Choklad,  
 Konfekt, Marmelad,  
 Karameller, Sylt, Saft,  
*rekommenderas.*

399.

400.

anlö  
 Ga  
 från G  
 > M  
 > I  
 > S  
 > K  
 > S

anlöpa

Ha  
 Ha  
 från G  
 > I  
 > S  
 > K  
 > S  
 > I  
 > I  
 V  
 I

410.

N  
 rister

412.

Läs  
 appi

8  
 9  
 10  
 10  
 11  
 12

Läs  
 appi

5  
 6  
 7  
 10  
 12

Läs  
 appi

5  
 6  
 7  
 10  
 11

6  
 6  
 7  
 9  
 10  
 11

5  
 6  
 7  
 10  
 11  
 †  
 M  
 G  
 A

413.  
 År

afgå  
 mella

R  
 K  
 V  
 Seffle

414.

af pos  
 Afgr  
 Anko  
 R  
 N  
 Rikst  
 lander





**1 Juni—31 Augusti.**

Från Sunne .....	kl. 545	1240
» Rottneros .....	ej före	» 615 100
» V. Emtervik .....	» »	» 635 120
» Ö. Emtervik .....	» »	» 700 140
» Nilsby .....	» »	» 750 230
Anl. Fryksta före tåg. afg. ....	» »	» 857 340
Ank. till Kil .....	» »	» 909 332
Från Kil med tåg .....	kl. 935	442
» Fryksta efter tåg. ank. ....	» »	» 945 452
» Nilsby .....	ej före	» 1020 530
» Ö. Emtervik .....	» »	» 1110 620
» V. Emtervik .....	» »	» 1190 620
» Rottneros .....	» »	» 1150 712
Anl. till Sunne omkring. ....	» »	» 1215 722

**Obs.!** På mellanturena kl. 945 fr. Fryksta och kl. 1240 fr. Sunne anlöpes under badsäsongen i Västra Emtervik på flaggning Sillegårds brygga i stället för Berga brygga.

**Obs.!** Restauration finnes ombord.

Ångbåtsaktiebolaget Fryksdalens Post- och Passagerareångare **SELMA LAGERLÖF** och **GÖSTA BERLING** underhålla dagligen reguliera turerna enligt följande turlista:  
 Under tiden 1 Maj—31 Maj samt 16 Augusti—30 September:  
 Från Torsby ..... kl. 930 Från Fryksta efter tågets ankomst ..... kl. 945  
 » Sunne ej före ... » 1200 Från Sunne ej före ... » 1200  
 Till Fryksta före tågets afgång ..... » 340 Till Torsby omkring ... » 430

Under tiden 1 Juni—15 Augusti.  
 Fr. Torsby ..... 600, 215 Fr. Fryksta efter tågets ank. .... 720, 135  
 » Sunne ej före ... » 830, 445 » Sunne ej före ... 1000, 350  
 Till Fryksta före tågets afg. .... 1143, 742 Till Torsby omkring. 100, 625

**Obs.!** Utmärkt restaurat ombord.

**549. Motala—Vadstena—Medevi—Askersund.**

Ångaren **FREY**, kapten P. A. Törnqvist, afgår fr. o. m. den 7 Juni t. o. m. den 18 Augusti 1911.

	Månd.	Onsd.	Torsd.	Fred.	Lörd.
Från Motala .....	400	930	500	1130	490
Passerar Vadstena .....	500	1030	...	...	...
» Igelbäcken .....	...	...	700	...	...
» Lemunda .....	615	1145	...	1245	545
» Medevi .....	615	1230	...	245	545
» Råå .....	715	100	...	245	615
» Forssa .....	...	...	...	...	620
» Aspa .....	800	...	800	...	...
» Bastedalen .....	830	130	830	315	720
» Hammar .....	...	...	900	345	...
» Ammeberg .....	...	...	1000	430	...
Ank. Askersund .....	920	300	1045	530	800

	Månd.	Tisd.	Onsd.	Torsd.	Lörd.
Från Askersund .....	500	515	500	215	500
Passerar Ammeberg .....	...	600	...	300	...
» Hammar .....	...	630	...	390	...
» Bastedalen .....	545	...	545	400	545
» Aspa .....	615	...	...	430	...
» Igelbäcke .....	...	...	...	530	...
» Forssa .....	...	...	...	...	615
» Råå .....	700	...	615	...	640
» Medevi .....	730	800	645	630	710
» Lemunda .....	800	...	715	...	745
» Vadstena .....	930	...	845	...	...
Ank. Motala .....	1100	945	1000	820	900

Stora Sundet passeras hvarje resa.  
 Ångaren står i förbindelse med tåget från och till Zinkgruvan, torsdagar kl. 900 från Zinkgruvan, kl. 300 från Ammeberg, onsdagar och torsdagar i förbindelse med tåg från och till Askersund och Medevi.  
 Kommissionärer äro: Motala: V. Kjellberg; Vadstena: E. Guldström; Ammeberg: A. Bjurström; Askersund: O. Setterberg.  
 Restauration ombord.

**551. Östergötland—Västergötland.**

I anslutning till tåg i Hästholmen och Hjo afgår dagligen bekvämt inredda passagerareångaren **TRAFIK** från Hästholmen kl. 340; anl. Hjo kl. 460, från Hjo kl. 1235; anl. Hästholmen kl. 150.  
 God restaurat finnes ombord.  
 Sön- och helgdagar nedsatta biljettpriser.

**552. Kortaste sjöresa Fastlandet—Gotland, Vestervik—Visby.**

Ångaren »**Tjust**» afgår under Maj—September:  
 Fr. Vestervik till Visby Lördagar kl. 1220.  
 » Visby till Vestervik Söndagar » 1132.

**553. Jönköping—Motala**

anlöpande Visingsö, Grenna, Hjo, Hästholmen, Borghamn, Vadstena och vice versa.  
 Ångaren **MOTALA EXPRESS**, kapten J. Lindberg.  
**SOMMARTURER**  
 från och med den 6 Juni till och med den 19 Augusti 1911.  
 I Jönköping står ångaren i förbindelse med såväl Statens som Enskilda järnvägarna; i Hjo, Hästholmen via Mjölby och Vadstena med Enskilda järnvägar; i Motala med Statens järnvägar via Hallsberg—Örebro—Krylbo och vice versa.

Måndagar.		Måndagar.	
Fr. Jönköping .....	kl. 915	Fr. Hästholmen .....	kl. 345
» Visingsö .....	» 1045	» Grenna .....	» 530
» Grenna .....	» 1115	Till Visingsö .....	» 620
Till Hästholmen † .....	» 100	Fr. Visingsö .....	» 720
» Stockholm järnväg .....	» 910	Till Jönköping .....	» 830
» via Mjölby .....	» 910		
† Till Hjo ång. Trafik kl. 455.			

Tisdagar.		Tisdagar.	
Fr. Jönköping .....	kl. 815	Fr. Motala .....	kl. 330
» Visingsö .....	» 945	» Vadstena .....	» 430
» Grenna .....	» 1015	» Borghamn .....	» 545
» Hästholmen † .....	» 1145	» Hästholmen † .....	» 645
» Borghamn .....	» 1230	» Grenna .....	» 845
» Vadstena .....	» 145	» Visingsö .....	» 845
Till Motala .....	» 245	Till Jönköping .....	» 1015
† Till Hjo ång. Trafik kl. 455.		† Till Hjo ång. Trafik kl. 832.	

Onsdagar.		Enkel tur.	
Fr. Jönköping .....	kl. 815		
» Visingsö .....	» 945		
» Grenna .....	» 1015		
» Hästholmen † .....	» 1145		
» Borghamn .....	» 1230		
Till Motala .....	» 200		
† Till Hjo ång. Trafik kl. 455.			

Torsdagar.		Torsdagar.	
Fr. Motala .....	kl. 700	Fr. Jönköping .....	kl. 345
» Vadstena .....	» 800	» Visingsö .....	» 445
» Borghamn .....	» 915	» Grenna .....	» 515
» Hästholmen † .....	» 1000	» Hästholmen † .....	» 645
» Grenna .....	» 1145	» Borghamn .....	» 720
» Visingsö .....	» 1215	» Vadstena .....	» 845
Till Jönköping .....	» 145	Till Motala .....	» 945
† Till Hjo ång. Trafik kl. 455.		† Till Hjo ång. Trafik kl. 832.	

(Forts.)

Fredagar.		Fredagar.	
Fr. Motala .....	kl. 700	Fr. Jönköping .....	kl. 345
» Hjo † .....	» 930	» Visingsö .....	» 445
» Grenna .....	» 1130	» Grenna .....	» 515
» Visingsö .....	» 1200	» Hjo .....	» 700
Till Jönköping .....	» 145	Till Motala .....	» 945
† Till Hästholm. ång. Trafik 150			

Lördagar.		Lördagar.		Lördagar.	
Fr. Motala .....	kl. 730	Fr. Jönköp. .....	kl. 415	Fr. Grenna .....	kl. 720
» †Hästholm. » 945	» Visingsö » 545	» Visingsö » 800			
» Grenna .. » 1145	Till Grenna .. » 615	» Jönköp. » 920			
» Visingsö » 1215					
Till Jönköping » 145					
† Till Hjo ång. Trafik kl. 455.					

I Motala står ångaren i förbindelse med kanalångare på Göteborg och Stockholm.

Köpt enkel biljett till Hjo, Hästholmen, Borghamn, Vadstena, Motala och vice versa gäller från 6 Juni till 19 Aug. jämväl för återresa samma dag.

Resande, som önska se de natursköna platserna Visingsö, Grenna, Hästholmen (Omberg, Alvastra), Hjo, Borghamn, Vadstena och Motala, kunna medfölja ångaren från Jönköping Måndagsturen kl. 915 till Visingsö, Grenna, Hästholmen (Omberg); Tisdagsturen kl. 815 till Visingsö, Grenna, Hästholmen (Omberg, Alvastra), Borghamn, Vadstena och Motala; Lördagsturen kl. 415 till Visingsö och Grenna samt från Motala Torsdagsturen kl. 700 till Vadstena, Borghamn, Hästholmen (Omberg, Alvastra), Grenna och Visingsö; Fredagsturen kl. 700 till Hjo, Grenna och Visingsö och vara åter samma dagar på aftonen, därvid enkel biljett gäller jämväl för återresa.

Biljettutbyte på träden Hjo och Hästholmen med ång. »Trafik». ång. »Södra Vettern».

Resande på kombinerad biljett äga rättighet att när och hvar som helst afbryta färden och därefter fortsätta resan. Järnvägens kombin. rundresebiljetter emottagas som likvid.

**Obs.!** Samtrafik med Mjölby—Hästholmens järnväg.

Restauration finnes ombord. Middag serveras efter ångarens afgång från Jönköping.  
 Kommissionärer: i Jönköping Emil Andersson (tel. 60), i Grenna B. Björkengren (tel. 2), i Hjo Axel Andersson (tel. 44), i Hästholmen Ludv. Hellström, i Vadstena E. Guldström (tel. 5) och i Motala Victor Kjellström (tel. 15).  
 Telefon direkt till fartyget i Jönköping 1059. **STYRELSEN.**

**Drick alltid**

**Närande**

**Välsmakande**

Bästa Svenska fabrikat.  
 Aktiebolaget Förenade Chokladfabrikerna  
**STOCKHOLM**



Drick alltid Thulecacao  
och ät alltid Thulepraliner



Bästa  
svenska  
fabrikat

Bästa  
svenska  
fabrikat

Aktiebolaget Förenade Chokladfabrikerna  
STOCKHOLM.

WM SCHWARTZ

I LÜBECK

rekommenderar sig såsom prompt och billigt  
Speditör.

Etablerad sedan 1876.

V. Larka,

N. O. CARLSSON & Co ANGB.-EXP. EFTERTRÄDARE.

Angbåtskommissionär.

Verkställer Speditioner och Inkasseringar prompt och billigt.

10 Skeppsbron 10, Stockholm.

Telefonnummer: Allm. 22 50, Riks- 10 95. Privat 47 06,  
Kiosken Blasieh Allm. 52 26. Riks- 29 14.

HEDBERG & STRINDBERG

(f. d. C. O. STRINDBERG & Co)

Angbåtsagentur & Speditionsaffär  
Riddarholmen 12, Stockholm.

Snabb expedition till lägsta beräkningar  
vid omlastning och förtullning af gods.

Telegramadress: ANGBÅTSKONTORET.

Telef.: Allm. 29 50. --- Riks 6 34.

A.-B. Olson & Wright

Stockholm - Skeppsbron 18

Riks-Tel. 673.

verkställer

Omlastningar och förtullningar fort och billigt.

A.-B. NYMAN & SCHULTZ

STOCKHOLM, Skeppsbron 22

Ångbåtskontor och Speditionsaffär.

Agenter för Finska Angf.-Aktiebolaget och Wasa-Nordsjö Aktiebolags reguliera ångare till alla Finska hamnar, Reval och St Petersburg.

• för alla reguliera ångare till Köpenhamn och Christiania samt Riga.

• för ångare till Hamburg, Lübeck, norra, mellersta och södra Sverige.

Aug. Lindholm, Stockholm.

Verkställer

omlastningar och förtullningar af gods  
fort och billigt.

Agent för finska ångare.

In- och utväxlar utländska penningar.

Telegrafadress: 20 Rikstel. 33 31. Allm. 23 80.

## NORDISKA MUSEET.



Skansens portar öppna kl. 8 f. m.—10 e. m.

### Å Lejonslätten

Kulturhistoriska samlingarna

öppna hvard. 11—4, sön- och helgdagar 1—4.

Lifrustkammaren fritt tillträde

Söndagarna och Fredagar

Inträdesafgift: Mänd. 1 kr. öfriga dagar 50 öre.

Barn under 12 år half afgift.

### Å Skansen

Kulturhistoriska samlingar

med fullständigt inredda allmogestugor  
och andra byggnader från gångna tider.

### Zoologisk trädgård.

Under sommaren:

Dagliga aftonkonserter.

Folkdanser eller ringlekar

utföras alla dagar utom Mänd. af allmoge  
och nationalklädda barn.

Servering å Högloftet och Bredablicks Kafé.

Under sommaren äfven i Idunshallen, Sagali den  
Balderslundan m. fl. ställen.

Inträdesafgift 50 öre. Barn under 12 år  
half afgift, under 3 år fritt tillträde.



RESMÖSSOR  
RESULSTRAR  
RESVÄSKOR  
RESFILTAR  
KOFFERTAR

Militär Ekiperings Akt.-B.  
Kungl. Hofleverantör  
Norrholmstorg  
STOCKHOLM

## Nytt i Bokhandeln!

Bruksförvaltare Stål. Af K. G. Fridholm. Häft.  
1. 25, kart. 1: 75. klotb. 2 kr.

Berättelsebibliotek V. Förhoppningar, Skildringar från olika tider och folk af komminister B. Wadström. Häft. 1 kr., kart. 1: 50, klotb. 2 kr.

### Bibliotek för de unga:

Barnserien:

Nr 140. Lilla Karins äfventyr af Dora Schlatter. Pris 10 öre.

Nr 141. Lilla Klaras Misstro. Berättelse för de ung af Amanda M. Blackenstein. Pris 25 öre.

Ungdomsserien:

Nr XI. Som man bäddar, får man ligga. Sann berättelse för ungdom. Häft. 25 öre.

Roberts tankar af John Urquarth. I. Bibeln och och vetenskapen. Häft. 35 öre.

"Lika bra". Missionsskrift nr 36. Ett rop från bednavärlden till de kristna af E. S. K. Häft. 30 öre.

Tankar och samtal om livets högsta frågor af kyrkoherden dr Oscar Bensow:

VIII. Ett samtal om samvetet och personlig skuld. Pris 10 öre.

IX. Ett samtal om själens odödlighet. Pris 10 öre.

### I nya upplagor:

Genom mörka dalar. Berättelse ur livet af P. D. von Blomberg. Andra uppl. Häft. 1: 25. kart. 1: 50, klotb. 2 kr.

Matrosen. Sann berättelse från de Södra hafven af Constance Gross. Tredje uppl. Häft. 1 kr., kart. 1: 25, klotb. 2 kr.

Kristna troshjältar. Bearbetning af Wiesemanns berömda berättelse »Fabiola». Andra uppl. Häft. 2 kr., kart. 2: 25, klotb. 3 kr.

Evang. Fosterlands-Stiftelsens Förlags-Expedition, Stockholm 3.



# AUTOLUX

(Själfttryckslampa)

Ingen luftpumpning. Ingen rensning.  
Inga ledningar. Inga ventiler.  
Ingen passning för fotogenens påsläppande.  
En gång provvad kan ej undvaras.

Aktiebolaget LUX, Stockholm.

Använd Dr P. Håkansson's  
**SALUBRIN**  
Patenteradt, Giftfritt, Antiseptiskt,  
Se annonsen sid. 17.

## E. G. Tjäder & Son

Cigarr- och Tobakshandelsfirma  
— Grundad 1803 —  
STOCKHOLM.

Firmans cigarrer finnas i restaurantvagnarna.

OBS. Champagne Delbeck & Co.  
annons sid 8.

## Tjäders Byrå

Stockholm, Brunkebergstorg 12.

Förmedlar: **Egendomsförsäljning.**  
Uthyr: Alla slags affärslokaler, Butiker, Vänin-  
gar, Enkelrum och Villor.  
Anskaffar: Inackorderingar.  
Förmedlar: Platser för bättre kvinnliga platsökande.



Simundervisning

Segeltvätt

**BAD MÅLARBADET**  
SOLBAD  
R. T. 39 15. A. T. 93 44  
STOCKHOLM. A. T. 93 44

**Ågrens Hotel och Pensionat**  
Stockholm, Klara Södra Kyrkogata 11.  
2 min. väg från Centralstationen (invid Vasagatan).  
Allm. tel. 7917. R. t. 6695. Märtha Bergstedt.

**Generalstabens . . .**  
**kartor öfver Sverige**  
finnas i hvarje bokhandel.

**HOTEL REGINA**  
Drottninggatan 42, Stockholm.  
Nytt, modernt, komfortabelt.  
Resanderum mot tyst, planterad gård.  
Telegr. Telef. "REGINA".

**Hvarje affärsman,**  
som besöker Stockholm bör ovillkor-  
ligen göra ett besök hos Aktiebolaget  
Yggdrasil, Vasagatan 5, för att få till-  
fälle att göra bekantskap med de mo-  
derna kontorsmaskiner, särskildt  
**DIKTAFONEN,**  
som detta bolag för i marknaden.  
Kommer Ni ej till Stockholm, så skrif till bolaget  
med begäran om upplysningar.

**Barnängens**  
**Skrif- & Copiebläck**  
som jämte en mångfald andra  
utmärkelser och prisbe-  
löningar erhöil  
Jurys 1:a Guldmedalj  
i Lübeck 1895 och  
Guldmedalj i Bruxelles 1897  
och som var det enda bläck  
som erhöil  
Guldmedalj i Stockholm 1897  
och det enda icke franska bläck som till-  
erkändes så högt pris som  
**Guldmedalj på Verldsutställningen**  
i Paris 1900,  
är odisputabelt det främsta af alla.

**Järnsängar**  
**Sängkläder**  
Största och rikhaltigaste urval.  
OBS. Järnsängarne med trägafflar.)

**Göteborgs Nya Verkstadsaktiebolag**  
Post- och Telegrafadress "Götaverken".  
Rikstelefon 77 10, 77 11, 12 29, 9 09.

Nya böcker å **P. A. Norstedt & Söners förlag**

**Sverige genom Konstnärsgögen**  
Af Carl G. Laurin.  
Pris häft. 3: 25, inb. 4: 50.  
Med 23 bilder i färgtryck.  
Ett praktverk i text och bilder.  
Finnes i såväl svensk som tysk, fransk och  
engelsk upplaga.

**Det svenska folklynnat**  
Av Gustav Sundbärg.  
Tredje upplagan.  
Pris häft. 1: 50, inb. 2: 75.

**Från urskogar till storstäder**  
Reseskildringar af: Erland Nordenskiöld (Ur-  
skogsvandringar i Bolivia); Marika Stjärnstedt  
(Från ett polskt hem på landet); C. A. C. Le-  
wenhaupt (I Andalusien); Elsbeth Funch (På kryss  
i Medelhafvet); Ludvig Nordström (En vardag i  
Paris).  
Pris tills. 2: 25.  
Utgör del I af en tillämnad reseskildringsserie.

**Joh. Lundström & C:o A.-Bol.**  
STOCKHOLM.  
(Etablerad 1867).  
Lager af **Stenkol, Cokes och Antracit.**  
Åtaga sig leveranser till Järnvägar, Ångbåtar,  
Maskinverkstäder och Bruk.  
Kontor: Skeppsbron 18, 2 tr.  
RIKSTEL. 427. ALLM. TEL. 22 88.

OBS. Annonsen om  
**Fröléens bokskatt**  
sid. 8.

**Köp Klädningstyger**  
i **Brunkebergs Manufakturmagasin**  
Stockholm, 24 Brunkebergstorg.  
Se annonsen sid. 15.

Basta  
TAKMATERIALET  
**ETERNIT**  
KRAFFER  
INTE  
UNDERHÅLL

**Eternit-Tak**  
Äro lätta, solida, eldsäkra, vat-  
tentäta och jämförelsevis billiga,  
kräfva intet underhåll samt hafva  
ett förnämt och prydligt utseende.  
Öfver 400,000 kvm. upplagda i  
Sverige å alla slags byggnader.  
Eternitbolaget, 36 Vasagatan 36  
STOCKHOLM.  
Riks 133 00. Allm. 99 69.

**Surahammars**  
**Bruks A.-Bol.**  
(Post-, telegraf-, telefon- och järnvägsadress  
SURAHAMMAR)

tillverkar och försäljer:  
Ångpanne-, fartygs- och cisternplåt.  
Stålplåt till sågblad m. m.  
Takplåt och annan tunnplåt.  
Pressad plåt, såsom ångpannebottnar, separators-  
kolor m. m.  
Lokomotivhjul, järnvägshjul och spårvägshjul.  
Hjulringar till lokomotiv-, järnvägs och spårvägshjul  
Smiden till järnvägsvagnar.  
Bromsblock af »Glöckners stahlguss».  
Axl- och maskinsmidan alla slag.  
Stålgjutgods och tackjärnsjutgods.  
Valsadt rostjärn, bult- och nageljärn.  
Lancashire-smältstycken. Tackjärn m. m.

**J. Grundström.**  
Bankir-, Fond- och Vexelaffär.  
Stockholm. Drottninggatan 9. Filial: Hamngatan 14.  
Bureau de Change. Exchange Office,  
Geldwechsel.  
Filial: Södra Hamngatan 41, Göteborg.

§ Örvara Edra värdepapper hos  
Stockholms Ensk. Banks  
Notariatsafdelning  
Lilla Nygatan 27.

**Fr. V. Tunborg & C:o**  
**Modemagasin**  
38 Hamngatan, 1 tr., Stockholm.  
Riks 47 46. Allm. 2 81.

N:o  
Arv. So  
15:te  
Aktiebolaget STOCKHOLMS HANDELSBANK  
Grundfond ..... Kr. 21,000,000  
Spedition och  
Ångbåtsexpedition  
Original-Odhner-Räknesmaskinen  
Starkast af alla räknemaskiner, då materialet är svenskt. Profmaskiner tillhandahållas  
J. O. KLINGSTRÖM