

Järnvägskarta öfver Sverige

Siffrorna vid järnvägslinierna hänvisa till resp. Järnvägstabeller

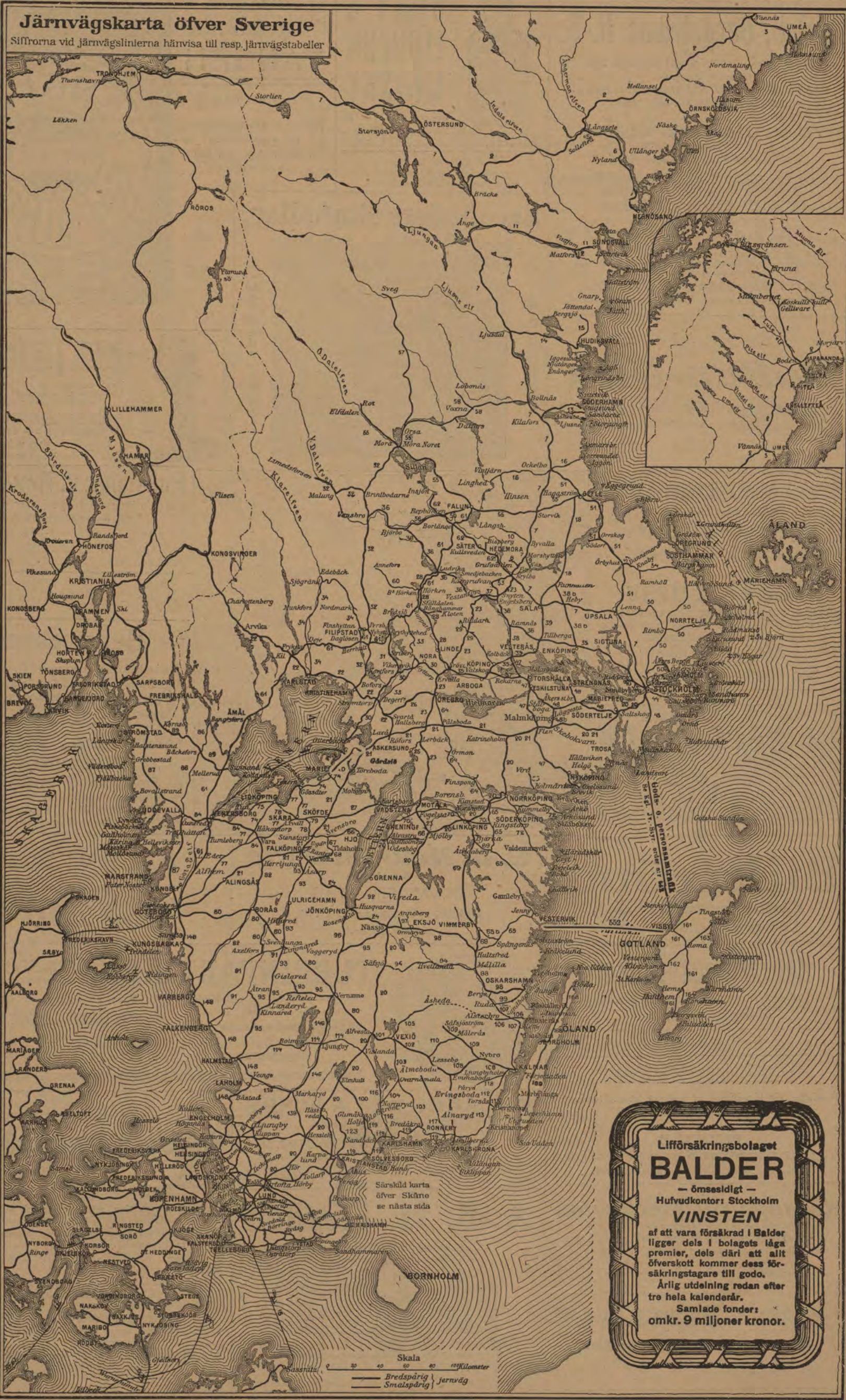

Aktiebolaget STOCKHOLMS HANDELSBANK
 Grundfond Kr. 21,000,000
 Reservfond och andra till framtida förfogande
 afsedda medel Cirka " 24,000,000
 Drifver alla slag af bankrörelse.

Spedition och Angbåtsexpedition
 (Etablerad sedan 1852).
F. O. KLINGSTRÖM
LÜBECK och HAMBURG.

Original-Ödner-Räkнемaskinen
 ta räkast af alla räkнемaskiner, då materialet är svenskt. Profmaskiner tillhandahållas
 kostnadsfritt hos **A.-B. HADAR SCHMIDT**, Representant för Sverige och Norge.
 RIKS 133 07. VASAGATAN 40, Stockholm. Allm. 183 94.
 Driffiga och respekttablagenter antagas.

Om direkta biljetter till utlandet se sid. 7. ZONTAXOR M. M. se sid. 6.

Lifförsäkringsbolaget
BALDER
 — ömsesidigt —
 Hufvudkontor: Stockholm
VINSTEN
 af att vara försäkrad i Balder
 ligger dels i bolagets låga
 premier, dels däri att allt
 öfverskott kommer dess för-
 säkringstagare till godo.
 Årlig utdelning redan efter
 tre hela kalenderår.
 Samlade fonder:
 omkr. 9 miljoner kronor.

Gör ett besök!
eller skrif efter katalog ifrån
Paul U. Bergströms A.-B.

Stockholm, Drottninggatan 74 & 76.
Hörnet af Kungsgatan.

Största specialaffär i Herrartiklar.
Alltid Nyheter!

Afdelningar för:

Finaste Herr-Skrädderi
efter Engelskt mönster.

Fullständig Herreklipping.

Specialité:

HATTAR. Alla sorters Underkläder, **KEMBELS SKODON.**
Reseffekter, Säng-, Res- och Häst-Filtar.

Eleganta och välgjorda **Herr-Kläder**

i högfin och medelvaliteer.

Kavaj-Kostymer fr. 25 Kr. **Öfver-Rockar** fr. 30 Kr.
till 70 Kr. till 100 Kr.

Sport- och Hvardags-Kostymer, Smoking-, Bonjour- och
Frack-Kostymer, Ullstrar, Regnrockar, Sport-, Res- och
Promenad-PÅLSAR.

Bättre Gosskläder i alla storlekar.

Förstklassiga prima varor! Billiga bestämda priser!



DUFF'S LIQUEUR WHISKY

MACLEARY, DUFF & Co., GLASGOW.

Generalagent

J. GRANGRÉN, Stockholm
Narvavägen 24 :: Rikstel. 5878.

AKTIEBOLAGET
Skandinaviska
Trädgårdinfabriken
TANGEN

pr STOCKHOLM

söker i utlandet energiska
och för svensk export in-
tresserade agenter och
återförsäljare.

BEGÄR ALLTID

SVENSKT



Sveabadets simhallar.



Stockholm.

88 Sveavägen.

Collan-Olja

prisbelönt vid alla utställningar
Världens yppersta **Sko- & Läderskydd.**



MEJERIER

anläggas och monteras med bästa,
modernaste och mest ekonomiska
maskiner och redskap af

STEN ERICSSON'S EFTERTR.
VASAGATAN 3 - STOCKHOLM

Lager af alla slags mejeritensilier.

Riks 20 20. Katalog på begäran. Allm. 4 1/2

Aktiebol. NORDISKA KREDITBANKEN

DROTTNINGGATAN 1, STOCKHOLM.

Kapital kr. 5,000,000.

Reserver ,, 2,000,000.

Utfärdar

Resekreditiv

på alla större platser och turistorter
öfver hela världen. Köper och säljer
utländska mynt och sedlar.

Afdelningskontor:

Eskilstuna och Vaxholm.

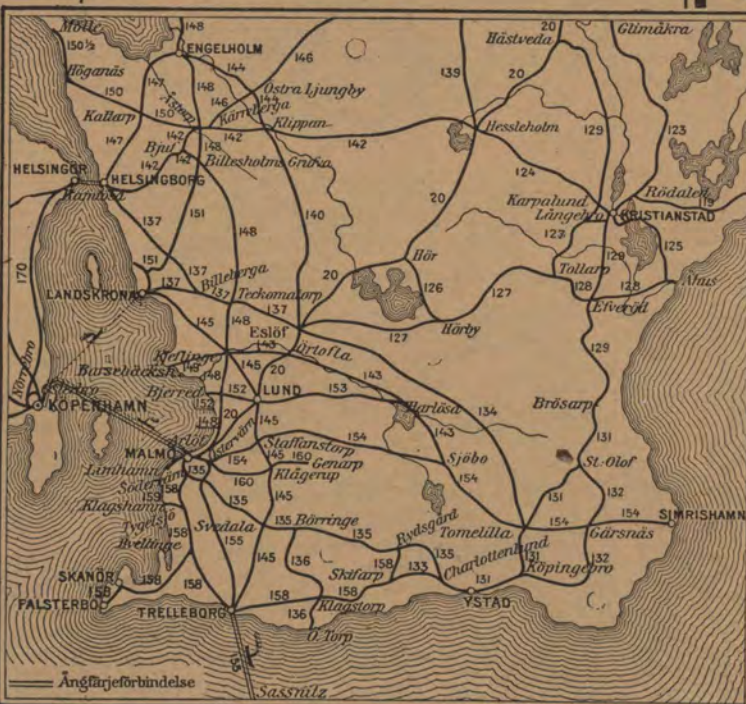

Pensionat v. Roxendorff

Stockholm :: 12 Birgerjarlsgatan 12, 1 tr.

REKOMMENDERAS.

Helinackordering, godt bord, ljusa, trefliga rum från
Kr. 100:— pr mån. till högre pris. Måltidsgäster mot-
tagas äfven i:a klass rum för resande.

Allm. Tel. 24131.

Riks Tel. 12055.

Ilexpressens

Emballeringar, transporter och flyttningar.

Ilexpressens bud äro de snabbaste.

Stockholm, 12 Mäster-Samuelsgatan.

Rikstel. 6743, Allm. T. 6503 och 11686.

Tidnings-, Pappers- & Cigarraffären

10 Storkyrkobrinken 10, Stockholm,

rekommenderas i ärade resandes benägna hägkomst.

Vy-, Artist- & Fantasi kort,
största sortiment, billiga pris.

P. A. B. STOCKHOLMS PATENTBYRÅ
K. Y. ZACCO & E. H. BRUHN
Patentombud: Ingeniör E. Svanqvist. Ombesörjer
uttagning af patent, registrering af varumärken,
mönster eller modeller i alla länder. Utfört öfver
20,000 sådana uppdrag. Etabl. 1879. Tigr.-adr.
Invention. Tel. Riks. 382. Allm. 78 09.
VASAGATAN 7. STOCKHOLM

Billströms

Hofblomsterhandel,
Stureplan 4, Stockholm,

rekommenderar sina välbundna, erkänt smakfulla

Begravningskransar.

De sälsyntaste och finaste blommor från egna växt-
hus och trädgårdar.
Allm. Tel. 5739. Riks 14 09.

Svenska Konstsamlares förenings

Försäljnings-Aktiebolag

Åtager sig försäljning af enstaka konstföremål
såväl som hela samlingar.

STOCKHOLM

Väpnaregatan 8 (huset Nr 1 Artillerig.)

Allm. Tel. 24530.

Rikstelefon 4782.

Resande till Stockholm.

Tvätta och prätta Edra kostymer och dräkter hos

Stockholms Färgeri & Kem. Tvättanstalt.

Butiker för emottagning af gods i alla stadsdelar.

Allm. Tel. 1496. Rikstel. 76 17.

[Snabbaste expedition på platsen]

GRAND PENSIONAT

Strandvägen 7 A, Stockholm.

Telefon Riks: 3169; 2508. Allm.: 547, 873.

Telegramadr.: Delupensionat.

G. U. Heurlin & Co

(K. E. Ringholm)

SKRÄDDERI-AFFÄR

Biblioteksgatan 6 o. 8,

Stockholm.



TURBINFABRIKEN, FINSHYTTAN.

Levererar alla slags vattenturbiner.

Ny tillverkning af
ytterligt snabbgående typer.

Levereras billiga och goda
Regulatorer.

Fabrikens arbetsledare, äldre vattenverksbyggare, lemnar på begäran råd och upplysningar

Egen profningsanstalt med direkt
vattenmätning i reservoar

för bestämmande af turbinernas
verkningsgrad.

P. L. ÅKERMAN & LUNDS
Orgel Fabriks A.-B.

Kun. Hofleverantör.

Allm. 86. Riks 26. SUNDBYBERG.

Kyrkoorglar. Orgelharmonier. Högsta utmärkelser.
Af sakkunnige lofordas ton. Förmånliga betalningsvillkor.
Begär kostnadsförslag och prisuppgift.

A.-B. M. Færden

Specialité: Värmeledningar.



Riks Tel. 3433

Allm. Tel. 11980

Eriksbergsgatan 5 o. 7, Stockholm.

PATENT WALDEMAR BOMAN
Ingeniör
Medlem af Svenska Patentombudsforeningen
ROSENBAD 2 BYRÅ
STOCKHOLM.

Aktiebolaget
Gustafsbergs Fabriks Intresenter,
Gustafsberg,

tillverkar alla sorters Porslin enligt rikhaltig priskurant,
såsom:

Bordserviser, äkta, opak, granit och ordinära;
Kaffe- och Téserviser, äkta, opak, granit och ordinära;
Tvättserviser, af många olika slag; samt en mångfald
andra artiklar.

Desutom tillverkas enligt särskilda priskuranter:

Parian,
Konst- och Lyxartiklar i helt hvitt eller dekoreradt
porslin, äfvensom Majolika, Sgraffitto, Lyster,
Stengods etc.

Sanitetsgods samt
Isolatorer och andra elektriska artiklar af porslin.

Profleger såväl vid Fabriken som i Utställningsloka-
len Kungsträdgårdsg. N:o 2 A, Stockholm.

REGISTER Å JÄRNVÄGS- OCH ÅNGBÅTSSTATIONER.

Feta siffror (1, 3, 5) hänvisa till järnvägstidtabellerna. Kursiva siffror (1, 3, 5) hänvisa till ångbåtssturer.

Att observera!

I tidtabellerna äro namnen å utgångs- och slutstationer, äfvensom föreningsstationer betecknade med fet stil. Namnen å stationer vid anslutande järnvägar äfvensom tiderna för anslutande bantägg till eller afgång från sist nämnda stationer äro betecknade med kursiv stil. De vid samma stationsnamn utsatta siffrorna hänvisa till den eller de tabeller, hvarest anslutande banors tågider finnas fullständigt angifna.

Tiden fr o. m. kl. 6.00 på afton till o. med 5.00 på morg. angifves med understruken minutsiffror.

Teckenförklaring.

- x betyder att tåg gör uppehåll, endast om resande finnes att upptaga eller aflämnas.
a att tåg icke stannar.
b att tåg stannar endast för resandes afstignande.
c framför tidsiffror föregående dag samt ; efter, följande dag.
: : : andra dagen före samt ; efter, andra dagen efter.
p att tåg stannar endast för resandes påstignande.
q att mat finnes att tillgå.
r att hotell, rum för resande eller gästgivarvärd finnes i närheten af station.
s att förbindelse öfver rum med ångbåt.
t Ranklinje framför ett tåg, betyder att sof-vagnar medfölja.

- C. — Centralstation.
O. — Östra station eller öfre station.
S. — Södra station.
V. — Västra station.
N. — Nedre eller norra station.
S.J. — Sveriges statsbanors station.
Tecknen © * † ‡ § hänvisa till en med samma tecken försedd anmärkning.
S. — Söndagar.
M. — Måndagar.
Ti. — Tisdagar.
O. — Onsdagar.
To. — Torsdagar.
Fr. — Fredagar.
L. — Lördagar.
S.H. — Sön- o. Helgdagar.
Skd. — Skednagar.
hf. — helgfria

Table listing stations and their corresponding train numbers. Columns include station names and numerical identifiers.

Table listing stations and their corresponding train numbers. Columns include station names and numerical identifiers.

Almänna Lif- försäkringsbolaget. Strandvägen 5 A, Stockholm.

Table listing insurance policies and their corresponding numbers. Columns include policy names and numerical identifiers.

Table listing insurance policies and their corresponding numbers. Columns include policy names and numerical identifiers.

Hotel, Pensionat, Rum för resande och Gästgivarvärdar Ggfv. i Sverige.

Table listing hotels, pensions, and guest houses across Sweden. Columns include location names and descriptions of services offered.

Stockholm & Malmö. Kreditauskünfte an allen Plätzen in Schweden mit dem Auslande. Legitimationskarten für Auskünfte bei allen swedischen Korrespondenten. Aktiebolaget för Soliditetssupplysningar, Soltdatet.

Stockholm & Malmö. Kreditauskünfte an allen Plätzen in Schweden mit dem Auslande. Legitimationskarten für Auskünfte für allen schwedischen Korrespondenten.

Aktiebolaget för Soliditetssupplysningar, Soliditet.

Table listing names and numbers for the first section of the register, including entries like Hänge, Hänge, Hänge, etc.

Table listing names and numbers for the second section of the register, including entries like Kragenas, Kragenas, Kragenas, etc.

Table listing names and numbers for the third section of the register, including entries like Källunge, Källunge, Källunge, etc.

Table listing names and numbers for the fourth section of the register, including entries like Rönne, Rönne, Rönne, etc.

Table listing names and numbers for the fifth section of the register, including entries like Hänge, Hänge, Hänge, etc.

Table listing names and numbers for the sixth section of the register, including entries like Kragenas, Kragenas, Kragenas, etc.

Table listing names and numbers for the seventh section of the register, including entries like Källunge, Källunge, Källunge, etc.

Table listing names and numbers for the eighth section of the register, including entries like Rönne, Rönne, Rönne, etc.

Statens järnvägars zontaxa

Main table for Zontaxa A, showing fares for various routes and distances. Columns include Zon, Kilometer, Biljettpris (I, II, III), and res-gods-öfver-vikt.

Zontaxa B

Table for Zontaxa B, detailing fares for routes from Zon 7 to Zon 53. Columns include Zon, Kilometer, and Personbiljetter (I, II, III).

Frivikt å resgods. Hvarje resand... utom innehavare af parti- eller månadsbiljetter... Utträknad af biljettpris för resa, som endast berör statsbanorna...

Zontaxa C

Table for Zontaxa C, showing fares for routes from Zon 1 to Zon 25. Columns include Zon, Kilometer, and Personbiljetter.

Zontaxa D

Table for Zontaxa D, showing fares for routes from Zon 7 to Zon 22. Columns include Zon, Kilometer, and Personbiljetter.

Zontaxa E

Table for Zontaxa E, showing fares for routes from Zon 7 to Zon 23. Columns include Zon, Kilometer, and Personbiljetter.

Zontaxa F

Table for Zontaxa F, showing fares for routes from Zon 1 to Zon 15. Columns include Zon, Kilometer, and Personbiljetter.

Zontaxa G

Table for Zontaxa G, showing fares for routes from Zon 1 to Zon 14. Columns include Zon, Kilometer, and Personbiljetter.

Belfrages Pensionat & Hotell 2 Brunkebergstorg 2 Stockholm.

Zontaxa H

Table for Zontaxa H, showing fares for routes from Zon 6 to Zon 17. Columns include Zon, Kilometer, and Personbiljetter.

Beställelser rörande befordring afresande.

Statens järnvägar. Biljett gäller tre månader, afstämplingsdagen inberäknad. Resan skall vara påbörjad samma dag biljetten afstämplat, men kan, om biljetten förses med påskrift af stationsföreståndaren, uppskjutas till följande dag.

Zontaxa I

Table for Zontaxa I, showing fares for routes from Zon 1 to Zon 17. Columns include Zon, Kilometer, and Personbiljetter.

Zontaxa J

Table for Zontaxa J, showing fares for routes from Zon 1 to Zon 15. Columns include Zon, Kilometer, and Personbiljetter.

Zontaxa K

Table for Zontaxa K, showing fares for routes from Zon 1 to Zon 7. Columns include Zon, Kilometer, and Personbiljetter.

Zontaxa M

Table for Zontaxa M, showing fares for routes from Zon 1 to Zon 7. Columns include Zon, Kilometer, and Personbiljetter.

Zontaxa L

Table for Zontaxa L, showing fares for routes from Zon 1 to Zon 7. Columns include Zon, Kilometer, and Personbiljetter.

Zontaxa N

Table for Zontaxa N, showing fares for routes from Zon 1 to Zon 7. Columns include Zon, Kilometer, and Personbiljetter.

Allmänna Enke- och Pupillkassan, grundad år 1784, Storkyrkobrinken 11, Stockholm, meddelar familjeförsörjare försäkring för pension åt efterlevande. Prospekt portofritt.

utlandet kan vid resa från vagnens utgångsstation mot afgift af 25 öre... genom hopläggning af afgifterna å de särskilda järnvägarna... Undantagsvis tillämpas vid biljettprisen beräkning i trafik bl. a. mellan Stockholm C. samt Falun, Rättvik, Mora m. fl. stationer i Dalarna lägre zontal å Statens m. fl. järnvägar...

Direkta biljetter till utlandet.

	Fr. Stockholms C.			Gäller dagar	Fr. Göteborg Bs			Gäller dagar	Fr. Norrköping			Gäller dagar
	I kl.	II kl.	III kl.		I kl.	II kl.	III kl.		I kl.	II kl.	III kl.	
Amsterdam	96,00	65,80	...	10	
D:o tur och retur	185,10	126,40	...	60	
D:o	110,20	72,00	...	10	
D:o tur och retur	213,60	138,70	...	60	
Antwerpen öfver Herbesthal	113,40	74,40	...	15	
D:o tur och retur	226,40	148,30	...	45	
D:o öfver Rosendaal	108,30	74,40	...	15	
D:o tur och retur	210,70	143,20	...	45	
Basel öfver Cöln	129,60	84,30	...	10	
D:o öfver Frankfurt a. M.	124,80	81,20	...	10	
D:o	125,20	82,00	...	10	
Bremen	71,90	49,10	31,40	10	...	37,00	23,30	10	
Bruxelles öfver Herbesthal	112,60	73,90	...	15	94,80	62,20	...	15	
D:o tur och retur	224,80	147,30	...	45	189,10	123,90	...	45	
D:o	122,80	79,00	...	15	108,80	69,60	...	15	
D:o tur och retur	245,10	158,70	...	45	217,20	138,70	...	45	
D:o öfver Rosendaal	111,60	76,50	...	15	15	
D:o tur och retur	217,30	147,50	...	45	45	
Cöln	94,40	62,80	...	10	10	
Dresden	77,30	51,20	...	10	10	
D:o	102,80	67,70	...	10	...	56,10	...	10	
D:o	107,30	68,50	...	10	10	
Frankfurt a. M.	101,00	66,00	...	10	10	
D:o	103,60	66,10	...	10	10	
Greifswald öfver Sassnitz	...	34,10	22,10	10	10	
Hannover	...	51,80	33,20	10	10	
D:o	...	51,40	35,20	10	10	
Jena	81,40	53,80	34,90	10	67,60	44,00	28,60	10	
Karlsbad	95,90	62,80	...	10	82,10	53,00	...	10	
Karlsruhe	112,60	72,70	...	10	10	
Kiel	52,80	36,30	28,40	10	...	24,80	15,30	5	
Kristiania	37,60	23,80	15,85	90	28,90	18,80	12,50	90	33,60	21,40	14,25	
D:o tur och retur	69,40	43,50	29,00	90	50,60	32,55	21,65	90	
D:o öfver Ludvika-Kil	...	22,10	14,35	90	90	
D:o tur och retur	...	40,80	26,60	90	90	
Köpenhamn öfver Helsingborg	41,60	25,10	16,50	...	21,60	13,10	8,50	...	33,60	20,30	13,30	
D:o öfver Malmö	35,30	21,90	14,70	27,80	17,40	11,70	
Leipzig	76,90	51,00	...	10	10	
London öfver Vlissingen	126,40	86,30	...	30	108,80	74,70	...	30	118,90	81,70	...	
D:o tur och retur	232,60	158,30	...	60	197,40	135,20	...	60	217,60	149,20	...	
D:o	140,60	92,40	...	30	124,50	82,60	...	30	133,10	87,90	...	
D:o tur och retur	261,10	170,60	...	60	228,90	150,90	...	60	246,20	161,60	...	
D:o öfver Hook v. Holland	126,40	86,30	...	30	108,80	74,70	...	30	118,90	81,70	...	
D:o tur och retur	232,60	158,30	...	60	197,40	135,20	...	60	217,60	149,20	...	
D:o	140,60	92,40	...	30	124,50	82,60	...	30	133,10	87,90	...	
D:o tur och retur	261,10	170,60	...	60	228,90	150,90	...	60	246,20	161,60	...	
D:o öfver Harwich	88,80	67,85	...	15	70,20	55,75	...	15	
D:o tur och retur	158,30	117,95	...	60	121,10	93,75	...	60	
D:o öfver Göteborg—Parkerston	101,30	67,70	...	15	15	
D:o tur och retur	184,00	112,30	...	6 m.	6 m.	
Lilbeck öfver Sassnitz el. Warnemünde	62,70	41,20	27,40	10	44,60	29,30	19,20	10	
München	110,90	71,60	...	10	10	
Paris	134,00	88,70	...	15	116,10	77,00	...	15	126,40	84,10	...	
D:o tur och retur	252,10	167,90	...	45	216,50	144,60	...	45	237,00	158,80	...	
D:o	144,10	94,40	...	15	130,10	84,40	...	15	136,50	89,80	...	
D:o tur och retur	272,40	179,30	...	45	244,50	159,30	...	45	257,90	170,10	...	
Rostock öfver Sassnitz el. Warnem.	52,80	35,00	23,20	10	34,30	22,70	14,60	10	
Sassnitz öfver Malmö—Trelleborg	43,50	29,60	19,20	10	30,00	21,60	13,80	10	
Stettin öfver Malmö—Trelleborg	...	40,00	27,70	10	...	31,90	20,30	10	...	35,50	22,70	
Stralsund öfver Sassnitz	...	32,40	20,10	10	...	24,30	15,50	5	...	28,00	17,90	
Warnemünde	51,20	33,90	22,50	10	...	21,60	13,90	5	
Wien via Dresden eller Breslau	124,90	80,20	...	10	111,20	70,40	...	10	
Wiesbaden	103,60	68,20	...	10	86,00	56,70	...	10	
D:o	106,20	67,80	...	10	92,40	58,00	...	10	

	Från Malmö			Gäller dagar		Från Malmö			Gäller dagar
	I kl.	II kl.	III kl.			I kl.	II kl.	III kl.	
Angermünde öfver Sassnitz	28,00	21,20	13,20	5	London öfver Vlissingen	92,50	65,70	...	30
Barmen	57,00	40,00	25,30	10	D:o tur och retur	164,80	117,20	...	60
Bergen a. Rügen öfver Sassnitz	13,10	11,70	7,10	5	D:o	100,20	73,20	...	30
Bremen	38,00	28,60	17,60	5	D:o tur och retur	198,40	132,20	...	60
D:o	60,00	40,00	26,10	10	D:o öfver Hook v. Holland	92,50	65,70	...	30
Cöln	60,00	42,30	26,70	10	D:o tur och retur	164,80	117,20	...	60
D:o	74,50	48,40	31,50	10	D:o	100,20	73,20	...	30
Dortmund	54,60	38,50	24,20	10	D:o tur och retur	198,40	132,20	...	60
D:o	97,60	44,00	28,60	10	D:o öfver Eshjerg	55,00	47,45	...	15
Dresden	45,90	31,60	...	10	D:o tur och retur	90,70	77,15	...	60
Duisburg	56,00	39,80	25,00	10	Lilbeck öfver Sassnitz el. Warnem.	28,80	20,70	13,60	5
D:o	71,00	46,10	30,00	10	Paris	90,70	67,90	...	15
Düsseldorf	58,10	40,80	25,70	10	D:o tur och retur	183,60	126,30	...	45
Elberfeld	57,30	40,20	25,40	10	D:o	112,30	74,90	...	15
Essen	55,60	39,20	24,70	10	D:o tur och retur	208,80	140,40	...	45
D:o	69,70	45,30	29,50	10	Pasewalk öfver Sassnitz	24,20	18,80	11,50	5
Frankfurt a. M.	67,20	45,50	28,80	10	Rostock öfver Warnemünde	18,50	14,10	9,00	5
D:o	72,20	46,90	30,50	10	Sassnitz	11,00	10,20	6,20	5
Greifswald öfver Sassnitz	17,80	14,00	9,00	5	Stettin öfver Sassnitz	26,90	20,50	12,70	5
Halle a. S.	44,80	30,90	...	5	Stralsund öfver Sassnitz	15,20	12,90	7,90	5
Hannover	42,80	31,20	19,40	5	Wandsbek öfver Warnemünde	28,00	22,40	13,90	5
D:o	50,80	35,20	22,90	10	Warnemünde	17,00	13,00	8,40	5
Jena	50,00	34,60	22,50	10	Wien	93,60	61,00	...	10
Karlsbad	64,50	43,00	...	10	Wiesbaden	74,80	48,60	31,70	10
Kiel	18,80	15,70	9,60	5					
Leipzig Pr. Stb.	55,50	39,10	...	10					
D:o	44,90	31,00	20,40	5					
Leipzig Bayr	45,60	31,40	20,70	5					

1) öfver Hamburg. 2) öfver Berlin. 3) öfver Hamburg eller Berlin. 4) öfver Köpenhamn.

Till Berlin (Stettiner Bahnhof).

Från:	Enkel biljett				Giltighetstid dagar	Från:	Enkel biljett				Giltighetstid dagar
	I kl. j.	II kl. j.	III kl. j.	II pl. k.			I kl. j.	II kl. j.	III kl. j.	II pl. k.	
Alfresta	44,80	32,00	20,30	5	Linköping	54,80	37,90	24,30	10	5	
Estöf	35,40	25,90	16,80	5	Lund öfver Malmö	33,90	25,40	16,30	5	5	
Flen	59,80	40,90	26,30	10	D:o Svedala	31,70	24,80	15,40	5	5	
Göteborg Bs	50,50	33,80	21,80	10	Malmö C.	32,90	24,40	15,80	5	5	
Halmstad	42,50	29,00	18,60	5	Mjölby	53,30	37,00	23,70	10	10	
Helsingborg C.	37,30	27,80	18,00	5	Mölle öfver Höganäs	...	27,40	17,00	5	5	
Helsingborg F.	33,60	23,50	14,80	5	Åstorp	...	27,40	17,00	5	5	
Hässelholm	39,20	28,60	18,10	5	Norrköping	56,80	39,20	25,10	10	10	
Jönköping	50,40	35,90	22,90	10	Norsholm	55,80	38,50	24,70	10	10	
Kalmar öfver Alfresta	...	38,80	24,80	10	Nässjö	49,30	34,00	22,10	10	10	
Hässelholm	...	31,90	20,80	5	Stockholm C.	64,30	43,60	28,10	10	10	
Karlskrona öfver Estöf	...	34,30	22,40	10	Södertälje	62,80	42,70	27,50	10	10	
Kristianstad Hässelholm	...	40,80	30,10	5	Trälleborg	29,40	22,50	13,90	5	5	
D:o Estöf	...	38,40	28,80	5	Varberg	46,50	31,40	20,20	10	10	
Landskrona	35,50	26,70	17,20	5	Yslanda	44,30	31,60	20,10	5	5	
					Örebro	56,60	40,30	25,90	10	10	

FRÖLÉENS BOKSKATT

Bästa och billigaste RESLEKTUR.
Endast 50 öre pr nr

Finnes att tillgå
i alla välordnade boklädor i Sverige och Finland,
i Sv. Pressbyråns Kiosker å större järnvägsstationer,
i alla bättre tidsnings- och cigarraffärer.

- De gyllene knifvarna. Äventyrsroman af Paul Féval. III. 2:a uppl.
- Kärlek och Galvanoplastik. En utvald samling glada historier från skilda länder. Öfvers. 2:a uppl.
- Smugglarens hemlighet. Novell af Frans Barret. Öfvers. III. 2:a uppl.
- Poste Restante. Amerikansk kriminalnovell af John Nobody. Öfvers. 2:a uppl.
- Huru jag fick mig en hustru och andra berättelser af Fritz Reuter. Öfvers. Illustr. 2:a uppl.
- Min brud från Söder. Roman af Arch. Claver Gunter. 2:a uppl.
- Genom Europa efter en bulldogg. Studentminnen, historier och hagskott af Johan Levart. Sv. orig.
- En Julberättelse o. Sysan vid härden. Af Charles Dickens.
- Från mormors tid. Några händelser, upptecknade af Karna Nilsson. Sv. orig. Illustr.
- Ungdom och kärlek. Roman af Pierre Loti. Öfvers.
- Den store okände. Detektivroman från Stockholmstrakten af Gustaf Rosengran. Svenskt original.
- En underjordisk värld. Äventyrs-skildring af Frank Powell. Öfvers.
- En amerikansk grefvinna. Roman af Harrison Rhodes. Öfvers.

- Don Balasco från Key West. Roman af Arch. Claver Gunter. Öfvers.
- Dolda Makter. Skildringar från det hemlighetsfullas värld af Jules Lermina. Öfvers. I:a serien.
- Gamla Gatsar. Berättelse af Gustaf Janson. Svenskt original.
- En äktenskapshistoria. Roman af Jeanne Mairet. Öfvers. fr. fran-kan.
- Beroende. Roman af Elisabeth Kuylenstierna-Wenster. Sv. original. Illustr.
- Man och hustru emellan. Berättelser af Daniel Fallstrom. Sv. original.
- Shylock vid Roden. Detektivroman af Fergus W. Hume. Öfvers. fr. eng.
- I Sierra Nevada. Roman af Bret Harte. Öfvers.
- En nif i färakläder och andra berättelser från skånska stugor af Henrik Wrangér.
- Dolda makter. Skildringar från det hemlighetsfullas värld af Jules Lermina. Öfvers. 2:a serien.
- Kärlek och pengar. Stockholmsroman från slutet af 1890-talet af Gustaf Bader.
- Inbrottstjuvarnes klubb. af Henry A. Hering. Öfvers. Illustrerad.
- Höglandsberättelser, af Peter Rosegger. Öfversättning.
- Amerika-grefvinnan. Humoristisk roman af Mark Twain. Öfversättning.

- Columba. En roman om korsikansk blodshämnd af Prosper Mérimée.
- Doris Smith. Roman af Elisabeth Kuylenstierna-Wenster.
- En fattig ädlig historla. Roman af Octave Feuillet.
- Starkare än lifvet o. Ett samvetslöshetskap. Två nov. af Henning von Meisled.
- Sorgens gudbarn. Roman af Hermann Sudermann. Öfvers.
- Lifvet vid tjuga år. Roman af Alexander Dumas d. y. Öfvers.
- Judarnas Rafael. Roman af L. von Sacher-Masoch. Öfvers.
- Som agnar för vinden. Romantiserad berättelse från det förstörda Messina. Af Astrid Ahnfeldt. Sv. original.
- Kvinnohjertan. Två noveller af Paul Heyse. Öfvers.
- Mässingskålen. Spännande amerikansk detektivroman af Louis J. Vance.
- Vårt hjerta. Roman af Guy de Maupassant. Öfversättning.
- Romeo och Julia i byn. Roman af Gottfried Keller.
- Vendotta. Två noveller af Honoré de Balzac.
- Hans Höghet. Humoristisk berättelse af Fritz Reuter. Under förberedelse.
- Drömmen om lycka. Berättelse af Elisabeth Kuylenstierna-Wenster.

N:r 1, 2, 9, 11, 13 och 14 äro slutsålda på förlaget.

Champagne Delbeck & Co, Reims

Kungl. Svensk Hofleverantör.

Generalagent: Georg Kant,
STOCKHOLM.
Rikstelefon 11144. Allm. tel. 6642.
Agent: H. J. Troilius,
STOCKHOLM, Vasag. 51V (hiss).
Rikt. 2385 kl. 12-2.
Östern. 307 kl. 8-9,30, 6-8.

ÖREBRO KEX

är bästa reskost! Kexpaket å 10 eller 25 öre finnas i alla Statens Järnvägars restaurationsvagnar och på Restauranten vid Stockholms Central m. fl.
Aktiebolaget Örebro Kexfabrik.
Kungl. Hofleverantör.

Hasselbacken

Ungerska Magnatkapellet DOBESCH IMRE

konserterar under Middag, Afton och Söndagsförmiddagar.

Vinterrestauranten fullständigt renoverad. Festsalar och Salonger rekommenderas.

I. C. LANDELIUS

Strandvägen 7 A.
Riks tel. 1385. Allm. tel. 4763.

Kungl. Hofkonditor
STOCKHOLM.

Storkyrkobrinken 16.
Riks tel. 5333. Allm. tel. 2579.

Glacer, tårter, bakelser, konfektyrer, chokolad, kanderade frukter m. m. af yppersta kvalitet.
Tea-room samt servering af kaffe, chokolad, buljong, glace, vin, lemonad m. m.

Konditoripaviljong å Drottningholm 12 Maj-12 Okt.
Allm. tel. Drottningholm 34.

Blif medlem af: Svenska likbränningsföreningen

Rikstel. 112 01

STOCKHOLM

Allm. Tel. 247 74

Le Khédive

(ED. LAURENS), Alexandria.

Egyptens förnämsta Cigarette-Fabrik.
19 Grand Prix & Hedersdiplom.

Turister,

För de Turister som besöka Norrbotten och under instundande sommar kommer att resa turistleden Jörn-Afvaiken-Arjeplog-Jockvik-Norge, finnes nu Automobil att hyra Jörn-Afvaiken och torde härom vända sig till under-teknad

Hjalmar Edholm, Arvidsjaur.
Telegrafadress EDHOLM.

Forts. fr. sid. 5.

Hotel, Pensionat, Rum för resande och Gästgifvaregårdar (Ggfv.) i Sverige.

Stockholm, Hotel Fyr, se annons sid. 9.	Stockholm, Fröken Carlesons pensionat, se annons sid. 15.	Sunne, Hotel Sunne. Turisthotellet.	Trollhättan, Rum för resande. Trosa, Hotel. Ggfv.	Vedum, Ggfv.	Åmål, Järnvägshotellet. Stadshotellet.
Hotel Germania, se annons sid. 17.	Gyllenrams pensionat, se annons sid. 15.	Svalöf, Hotel.	Tråfvad, Rum för resande. Svappavara, Ggfv.	Veinge, Hotel Veinge.	Stadshotellet.
Gustaf Adolf, se annons sid. 13.	Hotel Blå Bandet, se annons sid. 15.	Svanesund, Ggfv.	Trångsviken, Hotel Dalgård. Trälleborg, Stadshotellet.	Vessigebo, Rum för Resande. Ggfv. (Sjönevad).	Rum för resande.
Anglais, se annons s. 8.	Ahlin, se annons sid. 12.	Svedala, Järnvägshotellet. Sveg. A. Halfvarssons hotel. Svärdsjö, Ggfv.	Trälleborg, Stadshotellet. Hotell Norden. Tulleråsen, Ggfv.	Virserum, Virserums hotel. Visby, Stadshotellet.	Ånge, Järnvägshotellet. Hotel Gustaf. Höjer. Nya Ggfv. Privathotellet.
Automat-Hot., se annons sid. 14.	Roséns pensionat, se annons sid. 11.	Sväsjö, Hotel Olof Rusell. Säfvar, Ggfv. (Säfvar). Säter, Hotel och Ggfv.	Tyringe, Hotel. Pensionat. Ggfv.	Vimberby, Stadshotellet. Vindeln, Ggfv.	Hotel Gustaf. Höjer. Nya Ggfv. Privathotellet.
Park Hotell, se annons sid. 15.	Hedvig Johanssons privat-hot., se annons sid. 7.	Säter, Hotel och Ggfv. Rum för resande. Pensionat. Turisthotellet.	Tänsjö, Ggfv. (Valmåsen). Tärnsjö, Rum för resande. Ggfv.	Vingåker, Hotel. Ggfv. (Bondestad).	Ann, Björkhagens pensionat. Klacka pensionat. Ånns Hjälpensionat.
Hotel Luleå, se annons sid. 12.	Stockholms Hospits, se annons omslagets 2dra sida.	Söderfors, Hotel. Söderhamn, Stadshotellet.	Tölsjö, Ggfv. (1 km. Tölle-sjöholm).	Vinslöf, Rum för resande. Virserum, Virserums hotel. Visby, Stadshotellet.	Ånset, Ggfv.
Kanan, se annons sid. 14.	Elin Welins pensionat, se annons å omslagets 2dra sida.	Söderköpings, Stadshotellet. Söderhamn, Stadshotellet.	Töre, Ggfv.	Visingsö, Hotel Visingsö. Vislanda, Joh. Lindahls hotel. Vistakulle, Turist. (sommarm.). Vittangl, Ggfv.	Åre, Grand Hotel Åre. Hotel Åreskutan. Arjeplog, Hotel Arjeplog m. Ggfv. Åsa station, Ggfv. Åsheda, Hotel Kexholm. Hotel Åsheda. Åstorp, Järnvägshotellet. Pensionat. Ggfv.
Kronprinsen & Annex, se annons sid. 15.	Ägrens pensionat o. hotell, se annons omslagets 4de sida.	Söderköping, Stadshotellet. Söderhamn, Stadshotellet.	Töreboda, Hotel. Ggfv.	Vittangl, Ggfv. Vittsjö, Hotel. Vollsjö, Hotel Svea. Flygare.	Ånset, Ggfv.
Excelsior, se annons sid. 15.	City-Hotellet, se annons sid. 15.	Söderköping, Stadshotellet. Söderhamn, Stadshotellet.	Töreboda, Hotel. Ggfv.	Vretstorp, Hotel. Ggfv.	Åre, Grand Hotel Åre. Hotel Åreskutan. Arjeplog, Hotel Arjeplog m. Ggfv. Åsa station, Ggfv. Åsheda, Hotel Kexholm. Hotel Åsheda. Åstorp, Järnvägshotellet. Pensionat. Ggfv.
Kung Carl, se annons sid. 17.	Pensionat Bertelskjöld, se annons sid. 19.	Söderköping, Stadshotellet. Söderhamn, Stadshotellet.	Töreboda, Hotel. Ggfv.	Vrigstad, Ggfv. Vuollerim, Ggfv.	Ånset, Ggfv.
och Pensionat Nordstjernan, se annons sid. 16.	Pensionat Dahl, se annons sid. 17.	Söderköping, Stadshotellet. Söderhamn, Stadshotellet.	Töreboda, Hotel. Ggfv.	Vång, Ggfv.	Ånset, Ggfv.
Rydberg, se annons sid. 14.	Värmländska pensionatet, se annons sid. 20.	Söderköping, Stadshotellet. Söderhamn, Stadshotellet.	Töreboda, Hotel. Ggfv.	Vängårda, Hotel och Ggfv. Vänersborg, Hotel Anna Björk. Centralhotellet. Hotel Strömers. Vänersborgs Stads-hus, Hotel, Källare o. Ggfv.	Ånset, Ggfv.
Kanan, se annons sid. 14.	Privatrum för resande, se annons sid. 19.	Söderköping, Stadshotellet. Söderhamn, Stadshotellet.	Töreboda, Hotel. Ggfv.	Vännäs, Järnvägshotellet. Ggfv.	Ånset, Ggfv.
Excelsior, se annons sid. 15.	Privata Rum för resande, se annons sid. 12.	Söderköping, Stadshotellet. Söderhamn, Stadshotellet.	Töreboda, Hotel. Ggfv.	Värnamo, Ggfv. Stora hotellet. Väby, Rum för resande. Mat tillhandahålls.	Ånset, Ggfv.
Kung Carl, se annons sid. 17.	Aug. Anderssons privathot., se annons sid. 13.	Söderköping, Stadshotellet. Söderhamn, Stadshotellet.	Töreboda, Hotel. Ggfv.	Västerfernebo, Ggfv. vid Forsby. Västervik, Stadshotellet. Strandhotellet. Västerås, Centralhotellet. Stadshotellet. Hotel Klippan. Västerås. Pens. Västmannia.	Ånset, Ggfv.
Stora Rosenbad, se annons sid. 18.	Swärds pensionat, se annons denna sida.	Söderköping, Stadshotellet. Söderhamn, Stadshotellet.	Töreboda, Hotel. Ggfv.	Västervik, Stadshotellet. Strandhotellet. Västerås, Centralhotellet. Stadshotellet. Hotel Klippan. Västerås. Pens. Västmannia.	Ånset, Ggfv.
Drott, se annons sid. 15.	Stora Rör, Ggfv.	Söderköping, Stadshotellet. Söderhamn, Stadshotellet.	Töreboda, Hotel. Ggfv.	Västervik, Stadshotellet. Strandhotellet. Västerås, Centralhotellet. Stadshotellet. Hotel Klippan. Västerås. Pens. Västmannia.	Ånset, Ggfv.
Stora Rosenbad, se annons sid. 18.	Storlien, Järnvägshotell. Högfjällsanatoriet. Storsund, Hotel. Storvik, Järnvägshotellet. Nya hotellet. Ggfv.	Söderköping, Stadshotellet. Söderhamn, Stadshotellet.	Töreboda, Hotel. Ggfv.	Västervik, Stadshotellet. Strandhotellet. Västerås, Centralhotellet. Stadshotellet. Hotel Klippan. Västerås. Pens. Västmannia.	Ånset, Ggfv.
Drott, se annons sid. 15.	Strängnäs, Stadshotellet. Ggfv.	Söderköping, Stadshotellet. Söderhamn, Stadshotellet.	Töreboda, Hotel. Ggfv.	Västervik, Stadshotellet. Strandhotellet. Västerås, Centralhotellet. Stadshotellet. Hotel Klippan. Västerås. Pens. Västmannia.	Ånset, Ggfv.
Svevia, se annons sid. 13.	Strängnäs, Stadshotellet. Ggfv.	Söderköping, Stadshotellet. Söderhamn, Stadshotellet.	Töreboda, Hotel. Ggfv.	Västervik, Stadshotellet. Strandhotellet. Västerås, Centralhotellet. Stadshotellet. Hotel Klippan. Västerås. Pens. Västmannia.	Ånset, Ggfv.
Victoria, se annons sid. 15.	Strängnäs, Stadshotellet. Ggfv.	Söderköping, Stadshotellet. Söderhamn, Stadshotellet.	Töreboda, Hotel. Ggfv.	Västervik, Stadshotellet. Strandhotellet. Västerås, Centralhotellet. Stadshotellet. Hotel Klippan. Västerås. Pens. Västmannia.	Ånset, Ggfv.
Hellman, se annons sid. 12.	Strängnäs, Stadshotellet. Ggfv.	Söderköping, Stadshotellet. Söderhamn, Stadshotellet.	Töreboda, Hotel. Ggfv.	Västervik, Stadshotellet. Strandhotellet. Västerås, Centralhotellet. Stadshotellet. Hotel Klippan. Västerås. Pens. Västmannia.	Ånset, Ggfv.
Bellman, se annons sid. 12.	Strängnäs, Stadshotellet. Ggfv.	Söderköping, Stadshotellet. Söderhamn, Stadshotellet.	Töreboda, Hotel. Ggfv.	Västervik, Stadshotellet. Strandhotellet. Västerås, Centralhotellet. Stadshotellet. Hotel Klippan. Västerås. Pens. Västmannia.	Ånset, Ggfv.
Savoy, se annons sid. 15.	Strängnäs, Stadshotellet. Ggfv.	Söderköping, Stadshotellet. Söderhamn, Stadshotellet.	Töreboda, Hotel. Ggfv.	Västervik, Stadshotellet. Strandhotellet. Västerås, Centralhotellet. Stadshotellet. Hotel Klippan. Västerås. Pens. Västmannia.	Ånset, Ggfv.
Centralhotellet, se annons sid. 17.	Strängnäs, Stadshotellet. Ggfv.	Söderköping, Stadshotellet. Söderhamn, Stadshotellet.	Töreboda, Hotel. Ggfv.	Västervik, Stadshotellet. Strandhotellet. Västerås, Centralhotellet. Stadshotellet. Hotel Klippan. Västerås. Pens. Västmannia.	Ånset, Ggfv.
Kruses pensionat o. hotell, se annons sid. 13.	Strängnäs, Stadshotellet. Ggfv.	Söderköping, Stadshotellet. Söderhamn, Stadshotellet.	Töreboda, Hotel. Ggfv.	Västervik, Stadshotellet. Strandhotellet. Västerås, Centralhotellet. Stadshotellet. Hotel Klippan. Västerås. Pens. Västmannia.	Ånset, Ggfv.
Hotel och Pensionat Cosmopolite, se annons sid. 12.	Strängnäs, Stadshotellet. Ggfv.	Söderköping, Stadshotellet. Söderhamn, Stadshotellet.	Töreboda, Hotel. Ggfv.	Västervik, Stadshotellet. Strandhotellet. Västerås, Centralhotellet. Stadshotellet. Hotel Klippan. Västerås. Pens. Västmannia.	Ånset, Ggfv.
Hotel och Pensionat v. Platen, se annons sid. 13.	Strängnäs, Stadshotellet. Ggfv.	Söderköping, Stadshotellet. Söderhamn, Stadshotellet.	Töreboda, Hotel. Ggfv.	Västervik, Stadshotellet. Strandhotellet. Västerås, Centralhotellet. Stadshotellet. Hotel Klippan. Västerås. Pens. Västmannia.	Ånset, Ggfv.
Hotel och pensionat, se annons sid. 17.	Strängnäs, Stadshotellet. Ggfv.	Söderköping, Stadshotellet. Söderhamn, Stadshotellet.	Töreboda, Hotel. Ggfv.	Västervik, Stadshotellet. Strandhotellet. Västerås, Centralhotellet. Stadshotellet. Hotel Klippan. Västerås. Pens. Västmannia.	Ånset, Ggfv.
o. Pensionat Birger Jarl, se annons sid. 13.	Strängnäs, Stadshotellet. Ggfv.	Söderköping, Stadshotellet. Söderhamn, Stadshotellet.	Töreboda, Hotel. Ggfv.	Västervik, Stadshotellet. Strandhotellet. Västerås, Centralhotellet. Stadshotellet. Hotel Klippan. Västerås. Pens. Västmannia.	Ånset, Ggfv.
Hedbergs pensionat, se annons sid. 11.	Strängnäs, Stadshotellet. Ggfv.	Söderköping, Stadshotellet. Söderhamn, Stadshotellet.	Töreboda, Hotel. Ggfv.	Västervik, Stadshotellet. Strandhotellet. Västerås, Centralhotellet. Stadshotellet. Hotel Klippan. Västerås. Pens. Västmannia.	Ånset, Ggfv.
Hotel Horn, se annons sid. 11.	Strängnäs, Stadshotellet. Ggfv.	Söderköping, Stadshotellet. Söderhamn, Stadshotellet.	Töreboda, Hotel. Ggfv.	Västervik, Stadshotellet. Strandhotellet. Västerås, Centralhotellet. Stadshotellet. Hotel Klippan. Västerås. Pens. Västmannia.	Ånset, Ggfv.
1:a kl. Privathotell o. Pensionat, se annons sid. 15.	Strängnäs, Stadshotellet. Ggfv.	Söderköping, Stadshotellet. Söderhamn, Stadshotellet.	Töreboda, Hotel. Ggfv.	Västervik, Stadshotellet. Strandhotellet. Västerås, Centralhotellet. Stadshotellet. Hotel Klippan. Västerås. Pens. Västmannia.	Ånset, Ggfv.
1:a kl. Privathotell, se annons sid. 11.	Strängnäs, Stadshotellet. Ggfv.	Söderköping, Stadshotellet. Söderhamn, Stadshotellet.	Töreboda, Hotel. Ggfv.	Västervik, Stadshotellet. Strandhotellet. Västerås, Centralhotellet. Stadshotellet. Hotel Klippan. Västerås. Pens. Västmannia.	Ånset, Ggfv.
1:a kl. Privathotell, se annons sid. 11.	Strängnäs, Stadshotellet. Ggfv.	Söderköping, Stadshotellet. Söderhamn, Stadshotellet.	Töreboda, Hotel. Ggfv.	Västervik, Stadshotellet. Strandhotellet. Västerås, Centralhotellet. Stadshotellet. Hotel Klippan. Västerås. Pens. Västmannia.	Ånset, Ggfv.

Hotel ANGLAIS

Stureplan, Moderna resanderum. Hemtrefligaste Matsal och Café samt Festväning.
Stockholm. Erkändt godt kök.

A. Hellberg.

Table 1: Luleå-Riksgränsen (Narvik). Includes routes like Luleå to Narvik, Boden, Kiruna, and various stations with fares.

Table 2: (Narvik) Riksgränsen-Luleå. Includes routes like Narvik to Luleå, Kiruna, Boden, and various stations with fares.

Table 3: Billighetsresor till Stockholm se sidan 49. Includes routes like Vännäs-Umeå, Mellansel-Örnsköldsvik, Långsele-Sollefteå, and Härnösand-Sollefteå.

Table 4: Gällivare-Malmberget. Includes routes like Gällivare to Malmberget and vice versa.

Table 5: Malmberget-Gällivare. Includes routes like Malmberget to Gällivare and vice versa.

Table 6: Gällivare-Koskulls kulle. Includes routes like Gällivare to Koskulls kulle and vice versa.

Table 7: Koskulls kulle-Gällivare. Includes routes like Koskulls kulle to Gällivare and vice versa.

Table 8: 2. Bräcke-Lappträsk. (Biljettpolis taxa A sid. 6.) Lappträsk-Bräcke. Includes routes like Bräcke to Lappträsk and vice versa.

Table 9: Biljettpolis enligt zontaxa, se tab. A sid. 6. Includes detailed fare tables for various routes and zones.

Table 10: Biljettpolis enligt zontaxa, se nedan. Includes detailed fare tables for various routes and zones.

Table 11: Genomgående vagnar i tågen Nr 15 och 4 Härnösand-Långsele samt Nr 13 och 5 Långsele-Härnösand. Includes information about through trains.

GÖTEBORGS HANDELS- OCH SJOFARTSTIONING. Innes hos tåguden och i kioskerna vid de större stationerna. Upplaga 28.000 ex. Lördagar 52.000 ex.

Hôtel de Frankfurt. Allm. Tel. 23 68. 16 Skeppsbron 16, Stockholm. Rikstel. 21 62. Hotellet har det ypperligaste och sundaste läge i Stockholm vid de Norrlandska, Finska, Tyska samt Vinterpostängbarnens tillägningsplats vid Skeppsbron med den härligaste utsikt över sjön, och tillhandahåller resande välmöblerade rum, såväl 1 som 2-3 trappor upp till mycket billiga priser och rekommenderas i resandes välvilliga hägkomst.

HOTELL FYRIS Tyst, Centralt läge. Elektriskt ljus. Rum från 1.50 till högre priser. Rikst. 3804. Allm. Tel. 213 64. Agnes Engblom.

Table 12: Persontåg. Stockholm-Väsby. III klass. Includes fare table for Stockholm to Väsby.

Table 13: Persontåg. Väsby-Stockholm. III klass. Includes fare table for Väsby to Stockholm.

OBS! Champagne Delbeck & Co, annons sid. 8.

8. Fors—Grufgården.	
Km.	Garpenberg—Fors järnväg, spårvidd 1.435.
Fr. Fors	100
8	Asgård
10	Garpenberg
15	Herrgården
17	Dala Finnhyttan
17	Till Grufgården

Grufgården—Fors.	
Km.	Garpenberg—Fors järnväg, spårvidd 1.435.
Fr. Grufgården	250
2	Dala Finnhyttan
7	Herrgården
7	Garpenberg
7	Asgård
7	Till Fors

18. Gäfle—Gysinge—Sala.	
Fr. Ockelbo 51	217
Storvik 55	320
Bl. 9	740
St. 1	211
Bl. 5*	923
Bl. 7)	204
Fr. Gäfle	560
Till Hagström	1100
Fr. Hagström	550
Sveden	1100
Mackmyra	1100
Öfverhärde	1100
Rörberg	1100
Främlingshem	1100
Hedesunda	1100
Smedsäng	1100
Till Gysinge	1100

Sala—Gysinge—Gäfle.	
Fr. Stockholm C. 35, 7	850
Krylbo 7	448
Esikstuna 47, 35, 39	715
Vesterås 35, 39	850
Tillberga 39	1005
Bl. 4	1150
Bl. 6*	1208
Bl. 2	1214
Bl. 3	1214
Bl. 5	1214
Bl. 6	1214
Bl. 7	1214
Bl. 8	1214
Bl. 9	1214
Bl. 10	1214
Bl. 11	1214
Bl. 12	1214
Bl. 13	1214
Bl. 14	1214
Bl. 15	1214
Bl. 16	1214
Bl. 17	1214
Bl. 18	1214
Bl. 19	1214
Bl. 20	1214
Bl. 21	1214
Bl. 22	1214
Bl. 23	1214
Bl. 24	1214
Bl. 25	1214
Bl. 26	1214
Bl. 27	1214
Bl. 28	1214
Bl. 29	1214
Bl. 30	1214
Bl. 31	1214
Bl. 32	1214
Bl. 33	1214
Bl. 34	1214
Bl. 35	1214
Bl. 36	1214
Bl. 37	1214
Bl. 38	1214
Bl. 39	1214
Bl. 40	1214
Bl. 41	1214
Bl. 42	1214
Bl. 43	1214
Bl. 44	1214
Bl. 45	1214
Bl. 46	1214
Bl. 47	1214
Bl. 48	1214
Bl. 49	1214
Bl. 50	1214

9. Näs—Morshyttan.	
Km.	Näs—Morshyttans järnv., spår. 0.891.
Fr. Näs	540
2	Bredgrind
8	Vestanhede
12	Till Morshyttan
Till Stockholm C. 7	1076
Gäfle	1025

Morshyttan—Näs.	
Fr. Gäfle 55, 7	745
Stockholm C. 7	850
Fr. Morshyttan	800
Vestanhede	815
Bredgrind	836
Till Näs	846

10. Långshyttan—Byvalla.	
Km.	Byvalla—Långshyttans j., spår. 0.891.
Fr. Långshyttan	900
Vesterby	910
Rörshyttan	920
Till Stjernsund	930
Fr. Stjernsund	940
Vättingen	950
Åsbo	960
Lerhyttan	970
Valla	980
Till Byvalla	990
Till Gäfle 7, 55	1038
Stockholm C. 7	1058

11. Ånge—Sundsvall.	
Fr. Stockholm C. 7	522
Östersund 7	522
Luleå 1, 7	555
Sollefteå 5, 2, 7	822
Fr. Ånge	500
Parteboda	510
Borsjö	520
Erikslund	530
Johannishög	540
Gullsta	550
Fränsta	560
Getterån	570
Torpshammar	580
Viskan	590
Ede	600
Stöde	610
Lo	620
Nedansjö	630
Nedansjö	640
Hällesjö	650
Till Vattjom	660
Fr. Vattjom	670
Töfva	680
Grönängen	690
Till Sundsvall Va.	700
Sundsvall	710

12. Matfors—Vattjom.	
Km.	Matfors—Vattjoms järnv., spår. 1.067.
Fr. Matfors	815
Till Vattjom	825
Till Sundsvall 11	938
Ånge 11	1229

13. Kilafors—Söderhamn—Stugsund.	
Fr. Stockholm C. 1.	522
Stagens järnväg, spår. 1.435.	522
Fr. Kilafors	630
Landa	640
Mobodarna	650
Bergvik	660
Myssjö	670
Kinstaby	680
Söderala	690
Till Söderhamn Va.	700
Söderhamn	710
Fr. Söderhamn	720
Till Stugsund	730

14. Ljusdal—Hudiksvall.	
Fr. Stockholm C. 7	522
Stagens järnv., spår. 1.435.	522
Fr. Ljusdal	630
Hybo	640
Långbacka	650
Delsbo	660
Fredriksfors	670
Näsvisken	680
Forsa ångsåg	690
Fr. Forsa	700
Till Hudiksvall	710
Till Bergsjö 15	720

15. Bergsjö—Hudiksvall.	
Km.	Norra Helsinglands järnväg, spår. 0.891.
Fr. Bergsjö	630
Högen	640
Hänick	650
Harmånger	660
Via	670
Harmånger	680
Rogsta	690
Hudiksvall Öa	700
Till Hudiksvall	710

16. Linghed—Norrundet.	
Km.	Dala-Ockelbo-Norrundets järnv., spår. 0.891.
Fr. Linghed	540
Vintjern	550
Rysjön	560
La Björnsmossen	570
Sa Björnsmossen	580
Svartbäcken	590
Tallås	600
Jädraås	610
Brattfors	620
Vij Bruk	630
Till Ockelbo	640
Fr. Ockelbo	650
Gäfferånge	660
Östby	670
Västby	680
Åbydal	690
Totra	700
Till Norrundet	710

17. Norrundet—Linghed.	
Km.	Dala-Ockelbo-Norrundets järnv., spår. 0.891.
Fr. Norrundet	600
Totra	610
Åbydal	620
Västby	630
Östby	640
Gäfferånge	650
Till Ockelbo	660
Fr. Ockelbo	670
Vij Bruk	680
Brattfors	690
Jädraås	700
Tallås	710
Svartbäcken	720
Sa Björnsmossen	730
La Björnsmossen	740
Rysjön	750
Vintjern	760
Till Linghed	770

18. Sundsvall—Ånge.	
Km.	Stagens j., spår. 1.435.
Fr. Sundsvall	520
Sundsvall Va.	530
Grönängen	540
Töfva	550
Till Vattjom	560
Fr. Vattjom	570
Hällesjö	580
Nedansjö	590
Lo	600
Viskan	610
Torpshammar	620
Getterån	630
Fränsta	640
Gullsta	650
Johannishög	660
Erikslund	670
Borsjö	680
Parteboda	690
Till Ånge	700
Fr. Ånge	710
Töfva	720
Grönängen	730
Till Sundsvall Va.	740
Sundsvall	750

Hôtel Bristol

23 Gamla Kungsholmsbrogatan 23
STOCKHOLM

Rekommenderar sina väl möblerade rum till moderat pris. Elektriskt ljus.
Rikstelefon 95 06. Allm. Tel. 206 65.
Vördsamt Ax. Eriksson.

Uttöm nys- och ombygnadsarbetet för kvartar eller modernaste principer.
Direkt tåg: Sundsvall—Ånge. Genomg. vagnar Sundsvall—Stockholm i tåg 482 och 484.
Genomg. vagnar Sundsvall—Östersund i tåg 852.
Genomg. vagnar Sundsvall—Ånge i tåg 851 och 853.

19. Stugsund—Söderhamn—Kilafors.	
Km.	Stagens järnväg, spår. 1.435.
Fr. Stugsund	500
Till Söderhamn	510
Fr. Söderhamn	520
Söderhamn Va.	530
Söderala	540
Kinstaby	550
Myssjö	560
Bergvik	570
Mobodarna	580
Landa	590
Till Kilafors	600
Till Stockholm C. 1.	610

20. Hudiksvall—Ljusdal.	
Km.	Fr. Bergsjö 15
Fr. Hudiksvall	630
Stagens järnv., spår. 1.435.	630
Fr. Hudiksvall	640
Forsa ångsåg	650
Näsvisken	660
Fredriksfors	670
Delsbo	680
Långbacka	690
Hybo	700
Till Ljusdal	710
Till Stockholm C. 1.	720

21. Norrundet—Linghed.	
Km.	Dala-Ockelbo-Norrundets järnv., spår. 0.891.
Fr. Norrundet	600
Totra	610
Åbydal	620
Västby	630
Östby	640
Gäfferånge	650
Till Ockelbo	660
Fr. Ockelbo	670
Vij Bruk	680
Brattfors	690
Jädraås	700
Tallås	710
Svartbäcken	720
Sa Björnsmossen	730
La Björnsmossen	740
Rysjön	750
Vintjern	760
Till Linghed	770

STOMATOL

FRISKA, STARKA, Prls

Bekvämt att medföra på resor.

ETT IDEALISKT MEDEL FÖR TÄNDERNAS RATIONELLA VÅRD ÄR STOMATOL TAND-CRÈME, SOM ÅSTADKOMMER PÄRLHVITA TÄNDER! 60öre

22. Bergsjö—Hudiksvall.	
Km.	Norra Helsinglands järnväg, spår. 0.891.
Fr. Bergsjö	630
Högen	640
Hänick	650
Harmånger	660
Via	670
Harmånger	680
Rogsta	690
Hudiksvall Öa	700
Till Hudiksvall	710

23. Linghed—Norrundet.	
Km.	Dala-Ockelbo-Norrundets järnv., spår. 0.891.
Fr. Linghed	540
Vintjern	550
Rysjön	560
La Björnsmossen	570
Sa Björnsmossen	580
Svartbäcken	590
Tallås	600
Jädraås	610
Brattfors	620
Vij Bruk	630
Till Ockelbo	640
Fr. Ockelbo	650
Gäfferånge	660
Östby	670
Västby	680
Åbydal	690
Totra	700
Till Norrundet	710

24. Norrundet—Linghed.	
Km.	Dala-Ockelbo-Norrundets järnv., spår. 0.891.
Fr. Norrundet	600
Totra	610
Åbydal	620
Västby	630
Östby	640
Gäfferånge	650
Till Ockelbo	660
Fr. Ockelbo	670
Vij Bruk	680
Brattfors	690
Jädraås	700
Tallås	710
Svartbäcken	720
Sa Björnsmossen	730
La Björnsmossen	740
Rysjön	750
Vintjern	760
Till Linghed	770

GRAND HOTELL TRONDHJEM

Rekommenderas. Edv. Holte.

25. Bergsjö—Hudiksvall.	
Km.	Norra Helsinglands järnväg, spår. 0.891.
Fr. Bergsjö	630
Högen	640
Hänick	650
Harmånger	660
Via	670
Harmånger	680
Rogsta	690
Hudiksvall Öa	700
Till Hudiksvall	710

26. Linghed—Norrundet.	
Km.	Dala-Ockelbo-Norrundets järnv., spår. 0.891.
Fr. Linghed	540
Vintjern	550
Rysjön	560
La Björnsmossen	570
Sa Björnsmossen	580
Svartbäcken	590
Tallås	600
Jädraås	610
Brattfors	620
Vij Bruk	630
Till Ockelbo	640
Fr. Ockelbo	650
Gäfferånge	660
Östby	670
Västby	680
Åbydal	690
Totra	700
Till Norrundet	710

27. Norrundet—Linghed.	
Km.	Dala-Ockelbo-Norrundets järnv., spår. 0.891.
Fr. Norrundet	600
Totra	610
Åbydal	620
Västby	630
Östby	640
Gäfferånge	650
Till Ockelbo	660
Fr. Ockelbo	670
Vij Bruk	680
Brattfors	690
Jädraås	700
Tallås	710
Svartbäcken	720
Sa Björnsmossen	730
La Björnsmossen	740
Rysjön	750
Vintjern	760
Till Linghed	770

ROSÉNS PENSIONAT

Grefthuregatan 22. STOCKHOLM. Smålandsgatan 2

20 a. Stockholm—Malmö—Trälleborg—Sassnits. (Biljettpriis zontaxa A sid. 6.)

Table with columns for stations (Kilometers), train types (Fr., Till, etc.), and fares for various classes (I, II, III). Includes a 'Billighets-resor till Stockholm' box and a 'Restaurationsvagn medföres' section.



Att observera vid läsandet af vidstående tabell. Mellan Stockholm-Gnesta gå dessutom en hel del andra tåg. Fullständig tidtabell för dessa se tabell 21 a sid. 16.

Hotel Continental Stockholm midt emot Centralstationen. Hj. Tornblad.

Hotel Bellman Stockholms billigaste lista klass, fint möblerade rum från 1:50 till högre pris. 6 Klara Norra Kyrkogata 6.

Hotel Hellman Bryggaregatan 5, Stockholm. Propra och tysta rum till billiga priser. Enkelrum från 1:75 till högre priser.

Hotel Ahlin Stockholm 20 Klara Norra Kyrkogata 20. Väl möblerade rum från 1 kr. till högre pris. Allm. Telefon 201 18.

Ett sant nöje. Illustration of a man shaving. Text: Rak-Crème 'RAKIN'. 5 å 10 droppar på en fuktad rakborste framkallar ett ymnigt, fint parfymradt, cremeliknande lödder, som uppmjukar skäggbotten bättre och fortare än något annat rakmedel.

Första Klass Privathôtel 8 Birger Jarlsgatan 8 (Stockholms förnämsta gata). Moderata priser. Telefon i alla rummen. Riks. 44 01, 72 59. Allm. 125 39.

Cosmopolite Hôtel & Pensionat, 32 Skepparegatan 32, (nära Strandvägen) Stockholm. Alla nutida bekvämligheter. Värmeledning. Hiss. Badrum. Elektriskt ljus. Rum fr. kr. 2.-. Heltension fr. kr. 125.

Lemkes Pensionat Riks 93 76. Mästersamuelsgatan 3. Allm. 45 34. Mottager inackordering på längre eller kortare tid. Bästa referenser. Moderata priser. Godt bord.

Privat hem för resande i godt ordentligt hem. Tre min. från Centralstationen. Moderat pris. 14 Bryggaregatan 2 & 3 tr. STOCKHOLM. Allm. Tel. 66 64. I. P. Gröndahl.

Hotel Luleå, Stockholm, 9 1/2 Klara Vestra Kyrkogata 9 1/2 - 2 min. väg från Centralstationen. Rekommenderar sina tysta, komfortabla rum fr. 1:50 till högre pris. Rikstelefon 55 51. OBS! Inga drickspengar. Allm. Telefon 5 23. Högaktingsfullt A. Hammarin.

Smedman den äldres Handelsskola. Grundad 1857. Karduanmakaregatan 4, Stockholm C. Fullst. handelsläroverk med afd. för bank, handel och industri. Elever mottagas när som helst under pågående termin. Begär prospekt. R. t. 80 59. A. t. 49 90.

Stockholm—Malmö—Trälleborg—Sassnitz. (Biljettpreis zontaxa A sid. 6.)

Fr. Köpshamn 116.....	a	b	c	d	e	f	g	h	i	j	k	l	m	n	o
» Halmstad 114.....	400	900	400	510
Fr. Vislanda.....	61.135	81.751	Pl. 339	St. 7	St. 118	St. 18	...	Pl. 301	...
» Liatorp.....	838	218	494	634	421	922	...
» Diö.....	838	248	456	17/8, 16/11, 12/18	942	...
» Möckeln.....	...	X	X	956	...
Till Almhult.....	918	314	517	728	430
Till Sölvesborg 100.....	Pl. 341	7022	7022	7022	870	225	...
» Kristianstad.....	Pl. 341	7125	907	222	...
Fr. Almhult.....	604	321	618	728	421	958	...
» Killeberg.....	616	336	720	1008	...
» Ousby.....	634	357	718	1028	...
Till Hästveda.....	648	415	730	1086	...
Till Långebro Kristianstad 129.....	...	740	735	1245	...
Fr. Hästveda.....	650	418	722	520	1087	...
» Balingslöf.....	708	484	718	521	1048	...
Till Hässelholm.....	714	498	728	521	608	...	1058	...
Till Kristianstad 124.....	947	610	912	912	725	725	...	1215	...
» Sölvesborg 124, 119.....	7155	722	7155	7155	...	330	...
» Åhus hamn 124, 925.....	7145	748	7145	7145	...	330	...
» Markaryd 139.....	903	732	942	942	903	903	...	1229	...
» Hällsingsborg C. 142.....	...	802	1016	1016	815	815	...	120	...
» Köpenhamn H. (Nordh.).....	...	1022	1047	1047	...	533	...
Fr. Markaryd 139.....	502	314	702	702	827	...
» Karlskrona 119, 124.....	...	1000	Pl. 303	...	105	105	1044	...
» Karlshamn 119, 124.....	...	1223	III	...	350	350	635	...
» Kristianstad 124.....	522	400	1220	...	723	723	1005	...
Fr. Hässelholm.....	797	519	248	...	810	812	616	...	1107	...
» Söndala.....	747	539	302	901	1126	...
» Tjörnarp.....	767	551	310	902	1184	...
Till Hör.....	809	602	322	921	1146	...
Till Hörby 125.....	...	822	1240	...
Fr. Hör.....	811	601	320	719	1147	...
» Sjöholmen.....	X	X	X	X
» Stelag.....	828	623	340	729	1159	...
Till Elöf.....	841	641	352	741	1212	...
Till Hällsingsborg C. 137.....	7115	7042	612	...	7042	329	...
» Landskrona 137.....	7050	7012	557	...	7012	245	...
» Sjörs hamn 134, 154.....	7105	7043	725	Pl. 315	7105	245	...
» Ystad 134.....	7046	7021	615	III	1046	538	...
Fr. Karlskrona.....
» Ronneby.....	1000
» Karlshamn.....	1100
» Sölvesborg.....	1223
» Kristianstad 127.....	127
» Klippan 140.....	753	345
Fr. Elöf.....	854	649	356	642	907	749	968	1185	953	465	630	822	1216
Till Örtofta.....	904	702	405	652	907	752	1008	1146	1028	504	630	842	1224
Till Käflinge 143.....	...	922	912	922	132
» Sjöbo 143.....	...	1022	520	935
Fr. Örtofta.....	905	702	406	658	...	758	1009	1146	1024	504	640	842	1226
» Stångby.....	914	714	413	700	...	801	1010	1158	1011	...	651	851	1200
Till Lund.....	922	724	421	707	...	809	1026	1201	1018	859	1238
Till Trälleborg 145.....	710	924	950	110	950
Fr. Lund.....	925	720	428	721	...	927	810	1027	1020	520	654	901	1241
» Uppåkra.....	932	740	430	728	817	1210	1027	908	217
» Åkarp.....	939	748	436	734	823	1038	1028	915	239
» Arlöf.....	946	752	443	740	829	1046	1029	921	259
Till Malmö.....	958	808	450	747	836	1052	1027	928	287
Fr. Malmö 155.....	...	827	456	1021	915	1149	308
Till Trälleborg N.....	...	924	548	1019	1224	406
» Trälleborg E. 155.....	1024
Fr. Trälleborg F.....
Till Sassnitz Hafen.....
» Berlin, Stett.....
» Rostock.....
» Lybeck.....
» Hamburg H.....
Till Köpenhamn (Sjehamn).....
» Österbro.....
» hamn.....	1245	943	720
» Rostock.....
» Lybeck.....
» Hamburg H.....
» Berlin, Stett.....
Till Kiel.....
» Hamburg H.....

Att observera vid läsandet af vidstående tabell.

Obs! Ranklinje framför ett tag betyder, att I och II klass sofvagnar medföras.

Resande, hvilka innehåva genomgående biljett för resa vare sig mell. svenska stationer och stationer bortom Köpenh., eller mell. svenska stationer norr om Älmhult o. Köpenhamn, äfvensom af dylika res. med fördragsgodsd. beförd. kostnadsfritt med omnibus mell. statens järnvägsstation i Malmö och tilläggsplatsen för ångjärnan därstädes. I mån af utrymme befordras äfv. andra resande med nämnda omnibus med afg. af 25 öre person. I Köpenhamn sker befordran mell. frihamnen och hufvudstationen jämval medelst omnibus.

Observera! Lokaltåg Lund—Malmö å särskild tabell under denna.

Bilighetsresor till STOCKHOLM se sid. 49.

Restaurationsvagn medföras. S. och H. 1115

Restaurationsvagn medföras. Pl. 307 III

Restaurationsvagn medföras. 912 935

Restaurationsvagn medföras. 950 110

Restaurationsvagn medföras. 1021 1024

Restaurationsvagn medföras. 1024 1028

Lokaltåg—Lund—Malmö.

Fr. Lund.....	Nö	Nö	Nö	Nö	Nö	Nö	Nö	Nö	Nö
» Uppåkra.....	333	317	319	321	323	325	327	329	343
» Åkarp.....	607	956	1110	110	210	310	622	720	805
» Arlöf.....	618	1001	1116	116	217	316	621	719	804
Till Malmö.....	625	1018	1128	128	220	320	624	722	807

Ångfärja Malmö—Köpenhamn.

Fr. Stockholm C.....	1322	1022	1077
» Berlin Stett. (öfv. Sassnitz).....	1312	...	1109
Afg. Malmö.....	800	130	1022
Ank. Köpenhamn Ö., Frihamnen.....	825	265	1127
Till Köpenhamn Ö. (Österbro).....	935	305	1122
» Berlin, Stettin (öfv. Vanemünde).....	852	638	...
» Hamburg H.....	824	615	1142

Skandinavien—Kontinenten
Öresundsångbåtarne.

Tilläggsplats midt emot järnvägsstationen, endast 2 minuters gång.

KÖPENHAMN—MALMÖ.

Från Köpenhamn kl. 8.05, 8.15, 11.00, 3.00, 4.45, 8.00.
» Malmö » 8.15, 11.15, 1.15, 3.15, 6.00, 8.15.

Sön- och Helgdagar samt Midsommardagen:
Från Köpenhamn kl. 10.22 o. 12.22 | Från Malmö kl. 10.22.

KÖPENHAMN—LANDSKRONA.

Från Köpenhamn kl. 12.00, 6.12. | Från Landskrona kl. 9.00, 3.15.
Sön- och helgdagar samt Midsommardagen fr. o. m. 4 juni till 13 Aug. inkl.

Från Köpenhamn kl. 12.00. | Från Landskrona kl. 9.00.

KÖPENHAMN—HELINGSBORG.

Från Köpenhamn kl. 4.00. | Från Helsingborg kl. 9.15.

Från 1 Juni t. o. m. 31 Aug.
Från Köpenhamn kl. 8.00, 4.00. | Fr. Helsingborg kl. 9.15, ca 8.15.
Sön- och Helgdagar samt Midsommardagen fr. o. m. 4 juni till 13 Aug. inkl.

Från Köpenhamn kl. 12.00. | Från Helsingborg kl. 7.22.
Hvarje Lördag från och med den 3 Juni tillsvidare fortsätter båten härifrån kl. 4.00 från Helsingborg till Mölle.
Från Mölle returnerar båten kl. 8.00 till Helsingborg.

KÖPENHAMN—MÖLLE:

Från 1 Juni till och med 31 Augusti.

Hvarje lördag:
Från Köpenhamn kl. 8.00. | Från Köpenhamn kl. 4.00.
» Helsingborg » 11.10. | » Helsingborg » 6.15.
Till Mölle omkr. » 12.40. | Till Mölle omkr. » 8.00.
Från Mölle » 6.00. | Från Mölle t. Helsingborg kl. 8.00.
» Helsingborg » 8.15. | Till Helsingborg omkr. » 10.22

20 b. Sassnitz—Trällebörg—Malmö—Stockholm. (Biljettpris ontaxa A sid. 6.)

Billighetsresor till Stockholm se sid. 49.

Ångfärja Köpenhamn—Malmö.

Table with columns for routes (Fr. Hamburg H., Berlin, Stett., Köpenhamn Ö., etc.) and prices.

Lokaltåg Malmö—Lund.

Table with columns for routes (Fr. Malmö, Arlöf, Åkarp, Uppåkra, Till Lund) and prices.

Att observera vid läsandet af vidstående tabell.

Att observera endast få afståga tåget. Att resande från utlandet via Sassnitz-Trällebörg, får lifven afståga. *Köpenh. Ö. S. o. Hd. samt 2/6 1151. †Köpenh. Ö. S. o. Hd. samt 2/6 553. *S.o.H. juni-aug. 842. †S.o.H. juni-aug. 7022.

Direkta tåg: Malmö—Stockholm i N:o 2, 8, 12 o. 302. Direkta vagnar Alfvesta—Stockholm i N:o 422 o. 56; Trällebörg—Stockh. i N:o 2 o. 8; Karlskrona—Stockholm i N:o 12; Mjölby—Stockh. i N:o 412 o. 54; Malmö—Kristianst. i N:o 310, 314, 316. Linköping—Stockh. i N:o 832, 602, 96. Jönköping—Stockh. i N:o 725/416/52.

Restaurationsvagn Malmö—Stockholm medföljer tåg 6 för I, U och III klass passagerare.

Direkta vagnar mellan Berlin och Stockh. via Sassnitz—Trällebörg framföres sålunda: i tågen 2 och 8, I, II och III klass sittvagnar samt I o. II klass vagnar, hvilka gå såsom sofvagnar i tåg 2 mellan Malmö o. Stockholm samt i tåg 8 mellan Berlin och Malmö. Till Malmö framgår direkt kombinerad I o. II klass sof- o. I (om dagen), II och III klass sittvagn från Hamburg i tågen 2 och 8, hvar för resande från Hamburg endast behöva byta vagn en gång, antingen under färden Sassnitz—Malmö eller i Malmö.

Stockholms billigaste hotell är Automat-Hotellet 22 Vesterlånggatan 22. 28 propra rum med goda sängar i: 50 per dygn. Per månad billigare. Billigt. — Hederligt. — Billigt. Allm. Telefon 21 45.

Obs.! Ranklinje framför ett tåg betyder, att I och II klass sofvagnar medföras. Malmö—Stockholm i N:o 2 o. 12; Nässjö—Stockholm i N:o 302; Karlskrona-Alfvesta—Stockholm i N:o 12.

Järnvägsmännens Helykterhetsförbund inbjuder all järnvägs-personal i Sverige till medlemskap i förbundet. Förbundet är i politiskt och religiöst hänseende neutralt. Understöd våra strävanden! Styrelsen.

Grand Hôtel beläget midt emot Kungl. Slottet och Grand Hôtel Royal Stockholm med sina resanderum, vackra trädgård, vattenfontäner, musik, caféer, restauranter, kallbufféer & boulevardservering, rekommenderas den ärade allmänheten. Direktionen.

HOTEL RYDBERG STOCKHOLM Gustaf Adolfs torg. Elektriskt ljus i hvarje rum. Läsesalong. Omnibus möter vid tåg och båtar. Elegant Festvåning för bröllop, Middagar och Baler. - - Stockholms mest gouterade och eleganta Matsal - - Musik-Café & American Bar. Aug. Åhlfeldt.

Förbundet mellan Sveriges Kristliga Föreningar af Unge Män (112 föreningar med 10,000 medlemmar) erbjuder unge män följande fördelar på nedanstående platser: B. betyder att föreningen har egen byggnad, H. fallständigt hotell, K. kafé, L. läsrum, M. matservering, R. rum för unge män. L. M. Borås K. F. U. M., f. d. Hotel Metropol. B. L. M. Göteborgs K. F. U. M., Parkgatan 11. L. K. K. Y. F., »Libanon». Skolgatan 2. B. L. Helsingborg K. F. U. M., Södra Kyrkog. 24. B. L. M. R. Jönköpings K. Y. F., Östra Storgatan 98. B. L. Karlshamns K. F. U. M. L. Karlskrona K. F. U. M., Ronnebygatan 34. L. M. K. Karlstads K. F. U. M., V. Torggatan 4. B. L. Kristinehamns K. F. U. M., Kungsgatan. L. Lunds K. F. U. M., St. Algatan 8. L. Malmö K. F. U. M., Södergatan 15. L. M. Norrköpings K. F. U. M., G:la Rådsgatan 30. B. H. L. Stockholms K. F. U. M., Norr, Birg. Jarlsg. 35. B. L. R. K. Y. F., Bryggaregatan 10. L. Uppsala K. F. U. M., Riddaretorget 5. B. L. M. Östersunds K. F. U. M., Kyrkogatan 30.

Stockholms billigaste hotell är Automat-Hotellet 22 Vesterlånggatan 22. 28 propra rum med goda sängar i: 50 per dygn. Per månad billigare. Billigt. — Hederligt. — Billigt. Allm. Telefon 21 45. Obs.! Ranklinje framför ett tåg betyder, att I och II klass sofvagnar medföras. Malmö—Stockholm i N:o 2 o. 12; Nässjö—Stockholm i N:o 302; Karlskrona-Alfvesta—Stockholm i N:o 12.

HOTELL KANAN STOCKHOLM 25 Gamla Kungsholmsbrogatan nära Centralstationen (strax vid Vasagatan och spårvagnen). Propra och tysta rum. Moderata priser. Allm. tel. 72 57. Rikstel. 14 12. JOH. ERIKSSON.

Main railway schedule table with columns for routes (Fr. Hamburg H., Berlin, Stett., Köpenhamn Ö., etc.) and prices.

AUSKUNFTEI & INCASSO-BUREAU für SCHWEDEN und NORWEGEN: ERIK LUNDINS JURIDISKA BYRÅ, STOCKHOLM, DROTTNINGGATAN N:o 2.

Forts. fr. föreg. sida.

(Biljettpris zontaxa A sid. 6.)

Sassnitz—Trälleborg—Malmö—Stockholm.

Km.	a	b	c	d	e	f	g	h	i	j	k	l	m	n
Fr. Kalmar 107, 98, 99, 69...	642	300
» Hultsfred 69	1015	712
» Hjo 65	515
» Fågelsta 70	1042	...	742
Fr. Linköping	240
» Rystad
» Lingham
» Gistad
Till Norsholm	302
Till Västervik 65	725	942
Fr. Västervik 65	845	520
Fr. Norsholm	308
Till Kimstad	308
Till Finspång 64	440
» Örebro S. 64	940
Fr. Örebro S. 64
» Finspång 64	115
Fr. Kimstad	309
» Okna	1022
» Eksund	1011
» Fiskeby	1017
Till Norrköping	329
Till Söderköping 72	1240
Fr. Söderköping 72	812
Fr. Norrköping	344
» Karlsro
» Herrstaber
» Lodbj
» Aby	664
» Grafväs	700
Näma
» Simonstorp
» Strängsjö
Till Katrineholm	427
Fr. Katrineholm	427
» Valla
» Kantorp
Holbonäs
Till Flen	449
Till Eskilstuna C. 47	558
» Nyköping 47	616
Fr. Nyköping 47	318
» Eskilstuna C. 47	342
Fr. Flen	462
Till Skebokvarn	462
Till Malmköping 48 b
Fr. Skebokvarn
» Sparreholm
» Stjärnhof
» Björnlunda
Till Gnesta	584
Fr. Gnesta	584
» Mölnbo
» Järna
Till Saltskog	602
Till Södertälje	612
» Mariefred 48	852
» Strängnäs 48	925
Fr. Eskilstuna C. 48
» Strängnäs 48
» Mariefred 48
» Södertälje	555
Fr. Saltskog	604
» Igelsta
» Rönninge
» Uttran
» Tumba
» Tullinge
» Huddinge
» Älfsjö
» Liljeholmen
Till Stockholm S.
Stockholm C.	616

Med anledning af landbruksmötet i Örebro anordnas under tiden 3-9 juli en del extratåg till o. från Örebro med nedsatta biljettpris. Tidtabell för dessa se sid. 50.

Att observera vid läsande af vidstående tabell.

S. o. Hd. 4/10-27/10. Sön- o. Helgd. *Söckendagar.

§ Obs.! Ranklinje framför ett tåg betyder, att I och II klass sofvagnar medföras.

OBS.! Mellan Gnesta—Stockholm gå dessutom en hel del andra tåg. Fullständig tidtabell för dessa se tabell 21 b sidan 17.

Förstklassigt och hemtrefligt.
Hotel Kronprinsens Annex
 (f. d. SKANDIA)
 Drottninggatan 25, STOCKHOLM.
 OBS.! Resanderum för 2.25.
 Samma regim som Hotel och Restaurant Kronprinsens.

TUA BUFFEN
 Hamngatan N: 2 (midt för Berzelie Park) Stockholm.
 Förstklassigt Kök. Goda viner, Svenskt och Tyskt Öl.
 Frukost Middag och Soupé. A la Carte hela dagen.
 Vördsamt Alma Markussön, f. d. Hofmästarinna & Hotel Kronprinsens.

Williams Affischerings-Aktiebolag, STOCKHOLM
 Jakobstorg N:o 1 (vid Gustaf Adolfs torg)
Annonsering såväl statens som enskilda
 Bästa och billigaste sätt att annonsera är och förblir **Järnvägar.**
 genom Williams Affischerings-Aktiebolag.



BESÖK Stockholms Centralstations Restaurant.
BUFFET med varma och kalla köttätter, smörgåsar, frukt, konditorivaror, haffe, te, fatöl, läskedrycker, viner.
FULLSTÄNDIG RESTAURANT.
 Frukostar. Middagar. Supéer.
 Stockholms äldsta nykterhets-
HOTELL BLÅ BANDET
 68 Mästersamuelsgatan, Stockholm,
 som efter genomgången ombyggnad och modernisering åter öppnats, rekommenderar sina hemtrefliga och väl möblerade rum med centraluppvärmning, elektr. ljus, V. C. och hiss. Moderata priser.
 Endast 2 min. fr. Centralstation o. strax vid Centralpostkontoret.
 Fru Alma Olsson.

City-Hotellet!
 Smålandsgatan 20 a
 (intill Kungsträdgården)
Stockholm
 Elek. ljus, telef. i rummen. Hiss. Rum fr. 1:50 till högre priser.
 Riks. Norr 84 Allm. 497. Åberopa denna tidning.
 Vördsamt Anna Johansson.

Fröken Gyllenrams välkända Pensionat,
 7 Linnégatan, Stockholm,
 emottagas resande på kortare eller längre tid. Telefon i alla rum.
 Riks. 61 86. Tyst läge.
 On parle Français. English spoken. Man spricht Deutsch.
 Telegramadr.: Gyllie.

HOTEL SAVOY
 Allm. Tel. 69 84. 18 Norrmalmstorg 18
 6854. STOCKHOLM. Rikstel. 24 58.
 Rum från kr. 1:50 till högre priser.

Hôtel Arffursten
 48 Drottninggatan 48
 □ STOCKHOLM. □
 Förstklassigt. □ Moderata priser.
 Rikstelefon 118 42. Allm. Tel. 71 51.

HÔTEL & RESTAURANT TEMPERANCE
 — 3 BRYGGAREGATAN 3, STOCKHOLM. —
 3 minuter fråg Centralen.
 Förstklassigt. * Rikstelefon 50 67. * Inga drickspengar.

Fröken Carlesons Pensionat & Hotell
 29 Birger Jarlsgratan 29.
 Midt emot Humlegården, Stockholm.
 Riks. 115 95. Tel.-adr.: Tjugunian. Allm. 84 18.
 Första klass! Hiss! El. ljus! Tel. i alla rum!
 Comfortabelt och hemtrefligt! Godt bord! Moderata priser!
 Obs.! Inga drickspengar!

AKADEMI Hotellet
 Jakobsgatan 24, Stockholm,
 Rikstel. 17 49, 12 30. Allm. 53 31.
 2 minuter från Centralstationen, invid Konstakademien. Nytt, komfortabelt, tyst läge, elektrisk belysning, centraluppvärmning, bad och hiss. Rum från kr. 1:75. Rekommenderas.

HOTEL & RESTAURANT EXCELSIOR
 I K. F. U. M:s hus 35 Birgerjarlsgratan.
 STOCKHOLM C.
 Nytt. Förstklassigt. Inga drickspengar.
 Allm. och Rikstel. 93 27. Telegr.-adr. Excelsior.
 Tvättinrättning.

HOTEL DROTT
 47 DROTTNINGGATAN 47
 STOCKHOLM.
 Nytt. Förstklassigt. Centralt läge.
 Innehafvare: Emma Möller.

"KAISERHOF"
 5 Norrlandsgatan, 3 häuser vom Kungsträdgården, Stockholm.
 Frühshoppen vom 9-4. Gute Bürgerliche Küche.
 Stockholms populäraste Bierstube.
 A. SCHULZE.

Hotell Victoria,
 14 Norra Smedjegatan 14, Stockholm.
 Första klassens Privathotell. Nymonterade propra rum med elektriskt ljus från 2 kronor i ett för allt. Rekommenderas särskildt för sitt tysta, fridfulla läge 2 minuter från Gustaf Adolfs torg. Kaffebrakar, thésupéer m. m. serveras på rummen.
 Post- och telegrafadress Hotell Victoria, Stockholm.
 OBS.! Telefon i rummen. Vördsamt Carl Pettersson.

PARK HOTELL,
 8 Vasagatan, Stockholm.
 nytt, bekvämt och billigt, första klass hotell, beläget smett emot Centralstationen och midt för Järnvägsparken, är öppnadt. Hotellet, hvarifrån man har en vidsträckt och härlig utsikt, är försedd med all nutida komfort och förmåsta sanitära anordningar, såsom hiss, vacuum cleaner, badrum, W. C., läs- och skriftrum, särskildt utsiktsrum i sjätte våningen med tornrum och balkong, matsal och automat. Tysta, mattbelagda rum med telefon, värmeledning, elektrisk belysning, väl ventilerad sofvak, varmt och kallt vatten i särskild toilett till pris: med en säng från Kr. 2 pr dag, med sofvak från Kr. 2:50 och med 2 sängar från Kr. 3:50.

Största lager Klädningstygger Siden och ylle
BRUNKEBERGS MANUFAKTUR-MAGASIN
 Kungl. Hofleverantör.
STOCKHOLM. BILLIGA PRISER!
GODA VAROR!
 Profver på begäran franco. — Sändningar öfver 20 Kronors värde franco.

GÖTEBORGS HANDELS- OCH SJÖFARTSTIDNING. - Upplaga 28.000 ex. Lördagar 52.000 ex. - finnes hos tåguden och i kioskerna vid de större stationerna.

21 b. Göteborg—Stockholm. Biljettpris enligt Zontaxa A sid. 6.

Table with columns for station names (e.g., Fr. Malmö 148, Fr. Göteborg S. J.), departure times, and fares. Includes sub-sections for 'Restaurationsvagn med föres.' and 'Dagl. Göteborg—Floda'.

22 b. Charlottenberg—Laxå. Biljettpris enligt Zontaxa, se tab. A sid. 6.

Table with columns for station names (e.g., Fr. Kristiania Ö., Fr. Charlottenberg), departure times, and fares. Includes sub-sections for 'Direkta åtg.' and 'Direkta vagnar'.

Att observera vid läsandet af vidstående tab. a Att resande endast af afstiga tåget. p Att resande endast af påstiga tåget.

Direkta tåg: Göteborg—Sthlm i N 4, 10, 52. Älfsjö—Värtan i N 80.

Direkta vagnar: Strömstad—Sthlm i N 4. Eskilstuna—Sthlm i N 68, 70, 74. Örebro—Sthlm i 10, 52, 54.

Göteborg—Örebro i N 202. Nyndshamn—Sthlm Skd. 58, 85, 88, 100, 152, 154, 166.

S. o. H. 58, 80, 100, 152, 154, 156, 166. Tungelsta—Sthlm. S. o. H. 604. Österhanninge—Stockholm. Skd. 84, 150.

S. o. H. 88, 150. Restaurationsvagn I, II, III kl. i tåg 10. Göteborg—Sthlm.

Observera! Ranklinje framför ett tag betyder att det medför I och II kl. sofvagnar.

Göteborg—Sthlm i N 4. Kristiania—Sthlm i 31/4.

Lokaltåg Älfsjö—Stockholm. S. o. H. II, III kl. S. o. H. II, III kl. S. o. H. II, III kl.

På resor, vid fotvandringar, vid vistelse i skog och mark, medföra alla, som lärt känna fil, doktor P. Häkanssonsfabrikat Salmbrin, detsamma såsom medel mot ömma fötter, insektsstyggn m. fl. yttre skador och såsom det bästa toalettmiddel till hudens, hårets och tådnarnas vård. Salmbrin tillhandahålls i Farinym, Specerier och Färgaffärer. Parfyllager hos Geijer & Co., Stockholm.

Biljettresor till Stockholm, se sid. 49. Med anledning af landbruksmötet i Örebro anordnas under tiden 3-9 juni en del extratåg till och från Örebro med ned-satta biljettpris. Tidsabell för dessa se sid. 50. 1:sta klass svenskt kök. Telefoner: Allm. 52 59. Biks. 22 65. För beställn.: Allm. 75 67. Vörshamn Wilhelm Strandberg. RESTAURANT och CAFÉ "METROPOL" STOCKHOLM. Elegant Matsal och Café! - Ny utmärkt ventilation! - In- och utländska tidningar.

23. Krylbo—Mjölby.

Biljettpris zontaxa A, sid. 6.

Fr. Östersund 7	1623	1623	528
» Sundsvall 11, 7	1618	1618	520
» Insjön 52	822	352	1215
» Borlänge 52	822	352	127
Km. Statens järnv., spår. 1,435.	Pl. 171	Gl. 1151	Gl. 3103
Fr. Krylbo X	782	600	540
» Håkmora	810	652	604
» Karbenning	824	710	612
Till Snyten	700	700	540
» Fr. Snyten	826	700	614
» Ombenning	846	810	628
Till Västanfors	702	700	510
» Till Ludvika 35	840	908	392
» Fr. Västanfors	918	968	408
» Dagarn	944	1056	700
» Skinnskatteberg	944	1156	712
» Krampen 29	1067	1224	742
» Näfverkarret	1010	108	742
» Spannarboda	1020	186	742
» Sällinge	1028	200	802
» Blixterboda	1048	216	812
Till Frövi	1048	216	824
» Till Arboga 35	1241	602	828
» Fr. Stockholm C. 35	615	800	1245
» Sala 39, 35	610	755	1245
» Västerås 35	610	1019	1245
» Köping 35	834	805	1112
» Eskilstuna C. 47, 35	803	542	1015
» Falun 51, 28	316	500	1015
» Kopparberg 28	826	500	947
Fr. Frövi X	1011	780	500
Till Ervalla X	1029	748	522
» Till Nora 30	940	722	602
» Fr. Nora 30	700	702	356
» Fr. Ervalla X	1121	760	542
» Dylta bruk	1120	800	604
» Hofsta	1114	812	697
» Gryt	1124	828	647
Till Örebro	1124	828	647
» Fr. Örebro	1220	618	728
Till Örebro sa	1223	622	728
» Fr. Svarta 26	542	747	747
» Fr. Örebro sa	1224	628	728
» Adolfsberg	1238	628	740
» Marieberg	1248	628	740
» Mosås	1248	628	740
» Säbylund	1248	628	740
» Sannhed	1248	628	740
Till Hallsberg	1248	628	740
Till Stockholm C. 21 a	702	740	702
» Göteborg S. J. 21 a	702	740	702

Mjölby—Kylbo.

Fr. Malmö 20 b	734	7020	730
» Hjo 56	515	1020	7240
Km. Statens järnv., spår. 1,435.	Pl. 172	Pl. 173	Pl. 174
Fr. Mjölby X	1022	522	1000
» Skänninge	1024	512	1010
Till Fågelsta	1024	522	1026
Till Vadstena 70	1102	1106	531
» Ödesög 70	1102	105	700
» Hjo 70	1102	455	830
Fr. Hjo 70	515	740	1240
» Ödesög 70	740	1000	125
» Vadstena 70	1022	822	306
» Linköping 70	821	1243	330
Fr. Fågelsta	1011	522	1028
Till Motala X	1022	522	1028
» Fr. Motala	1121	522	1042
Till Karlsborg	1128	542	1046
» Fr. Karlsborg	436	628	1102
» Fr. Motala X	1121	522	1042
» Motala Vst.	1128	542	1046
» Björka	ank.	ank.	ank.
» Karlsby	ank.	ank.	ank.
» Degerön	ank.	ank.	ank.
» Godegård	ank.	ank.	ank.
» Mariestad	ank.	ank.	ank.
» Rönneshytta	ank.	ank.	ank.
Till Lerbäck	ank.	ank.	ank.
» Fr. Askersund 25	ank.	ank.	ank.
» Fr. Askersund 25	ank.	ank.	ank.
» Fr. Lerbäck	ank.	ank.	ank.
» Asbro	ank.	ank.	ank.
Till Hallsberg X	ank.	ank.	ank.
Till Göteborg S. J. 21 a	ank.	ank.	ank.
» Stockholm 21 a	ank.	ank.	ank.
» Fr. Göteborg S. J. 21 a	ank.	ank.	ank.
» Fr. Hallsberg X	ank.	ank.	ank.
» Sannhed	ank.	ank.	ank.
» Kumla	ank.	ank.	ank.
» Säbylund	ank.	ank.	ank.
» Mosås	ank.	ank.	ank.
» Marieberg	ank.	ank.	ank.
» Adolfsberg	ank.	ank.	ank.
Till Örebro sa	ank.	ank.	ank.
» Till Svarta 26	ank.	ank.	ank.
» Till Örebro sa	ank.	ank.	ank.
» Fr. Örebro sa	ank.	ank.	ank.
» Till Örebro X	ank.	ank.	ank.
» Hofsta	ank.	ank.	ank.
» Dylta bruk	ank.	ank.	ank.
Till Ervalla X	ank.	ank.	ank.
» Till Nora 30	ank.	ank.	ank.
» Fr. Nora 30	ank.	ank.	ank.
» Fr. Ervalla X	ank.	ank.	ank.
» Till Kopparberg 28	ank.	ank.	ank.
» Falun 28, 51	ank.	ank.	ank.
» Eskilstuna 35, 47	ank.	ank.	ank.
» Köping 35	ank.	ank.	ank.
» Västerås 35	ank.	ank.	ank.
» Sala 35, 39	ank.	ank.	ank.
» Stockholm 35	ank.	ank.	ank.
Fr. Arboga 35	ank.	ank.	ank.
Fr. Frövi X	ank.	ank.	ank.
» Blixterboda	ank.	ank.	ank.
» Sällinge	ank.	ank.	ank.
» Spannarboda	ank.	ank.	ank.
» Näfverkarret	ank.	ank.	ank.
» Krampen (29)	ank.	ank.	ank.
» Skinnskatteberg	ank.	ank.	ank.
» Dagarn	ank.	ank.	ank.
Till Västanfors	ank.	ank.	ank.
» Fr. Ludvika 35	ank.	ank.	ank.
» Fr. Västanfors	ank.	ank.	ank.
» Ombenning	ank.	ank.	ank.
Till Snyten	ank.	ank.	ank.
» Till Kärngruvan 37	ank.	ank.	ank.
» Fr. Tillberga 36, 37	ank.	ank.	ank.
» Kolbäck 36, 35, 37	ank.	ank.	ank.
» Fr. Snyten	ank.	ank.	ank.
» Karbenning	ank.	ank.	ank.
» Håkmora	ank.	ank.	ank.
Till Krylbo X	ank.	ank.	ank.
» Till Borlänge 62	ank.	ank.	ank.
» Insjön 52	ank.	ank.	ank.
» Sundsvall 7, 11	ank.	ank.	ank.
» Östersund 7	ank.	ank.	ank.

Billighetsresor till Stockholm
se sid. 49.

Medel mot generande härvärd.
Smärtrfritt. Pris 1:50 pr sats. Till landsorten mot postförsäkring. Hygienisk ansiktsbehandling. Manicure och fotbehandling hos

Fru HOLMIN,
Lästmakareg. 8, Stockholm.

Fru Lina Peterssons
Pensional för resande
Storgatan 22, Örebro.
5 min. väg fr. Norra stationen.
Nymöblerade rum med elektrisk ljus.
Tel. 643.

Carl Aspenbergs
Vin- och Spirituosaffär
i Vasagatan, Stockholm,
intill Centralstationen.
Cognac, Vin, Punsch,
Whisky o. Viner.

HOTEL STORA ROSENBAD
STOCKHOLM,
— vid Rödbotorget —
(Klara Södra Kyrkogata 4)
Rekommenderas åt lärade resande.
Centralt och härligt läge med utsikt över Norrström.
Elektrisk belysning. Rikstelefon i rummen. Billiga priser.
3 min. väg från Centralstationen.
Rikst. 42 72. Allm. 8550.
Vördsamt
S. Andersson.

Autotekniska skolan.
Skandinaviens största
Chauffeurskola.
Ingen förkunskap behöfelig, fullständig utbildning på 4 veckor.
Ny kurs hvarje månad. Begär prospekt.

Aktiebolaget E. Lundvik & Co.
Nybrogat. 34, STOCKHOLM.
Allm. & Riks. 52 95.

Genomgående vagnar: Örebro—Göteborg i tågen 671/201.
» Stockholm—Örebro i tågen 51/174, 9/196, 53/198, 181, 183, 185.
» Frövi—Hallsberg 181/195.

Genomgående vagnar: Göteborg—Örebro i tågen 202/198.
» Örebro—Stockholm i tågen 195/52, 173/10, 193/54, 162, 184, 186.
» Kristinehamn—Örebro öfver Laxå 287/252/176.

Lokaltåg Örebro—Mosås. III klass.

Fr. Örebro	463	1240	1250
» Örebro S.	1240	390	1250
» Mosås	1250	390	1250

Lokaltåg Mosås—Örebro. III klass.

Fr. Mosås	463	1240	1250
» Örebro S.	1240	390	1250
Till Örebro	1250	390	1250

24. Falköping R.—Nässjö.

Fr. Stockholm 21 a	912	1010	731	1233
» Göteborg 21 b	1010	731	1211	353
Km. Stat. järnv., spår. 1,435.	Pl. 241	Gl. 1257	Bl. 729	Pl. 245
Fr. Falköping-Ranten X	424	424	1045	297
» Falköping stad	424	1080	297	710
Till Vartofta	424	1108	244	732
Till Tidaholm 68	816	1205	342	820
» Fr. Asarp 68	730	215	900	1225
Till Tidaholm 68	816	1205	342	820
» Fr. Vartofta	424	1112	246	732
» Kättilstorp	424	1127	260	744
» Sandhem	424	1139	300	752
» Margretholm	424	1208	321	822
» Mullsjö	424	1225	367	852
» Håbo	424	1100	1209	340
» Bankeryd	424	1193	1259	390
» Kortebo	424	1112	246	732
» Vithelmsro	424	1127	260	744
» Käptensbo	424	1139	300	752
Till Jönköping X	424	1208	321	822
» Sanna	424	1225	367	852
» Yzenhaga	424	1100	1209	340
» Hyltan	424	1193	1259	390
» Bogla	424	1112	246	732
» Tenhult	424	1127	260	744
» Forserum	424	1139	300	752
» Ång	424	1208	321	822
Till Nässjö	424	1225	367	852
» Till Malmö 20	728	808	942	714
» Linköping 20 b	728	234	712	728
» Stockholm 20 b	728	622	642	658
» Eksjö 98	735	1124	127	538
» Västervik 98, 65	7215	1022	952	1022
» Katmar 98, 107	100	1022	1022	100
» Oskarshamn 98	1105	842	842	842

Nässjö—Falköping R.

Fr. Oskarshamn 98	1300	645	820	508
» Katmar 107, 98	600	635	407	850
» Västervik 65, 98	600	815	1141	415
» Eksjö 98	600	815	1141	415
» Stockholm 20 a	600	328	451	1027
» Linköping 20 a	600	328	451	245
» Malmö 20 b	600	328	451	300
Km. Stat. järnv., spår. 1,435.	Pl. 270	Pl. 244	Pl. 260	Pl. 254
Fr. Nässjö X	700	700	1010	1222
» Ång	700	700	1010	1222
» Forserum	700	700	1010	1222
» Tenhult	700	700	1010	1222
» Bogla	700	700	1010	1222
» Hyltan	700	700	1010	1222
» Yzenhaga	700	700	1010	1222
» Sanna	700	700	1010	1222
Till Jönköping X	700	700	1010	1222
» Fr. Halmstad 95, 96	700	700	1010	1222
» Värnamo 95, 96 S. o. H.	700	700	1010	1222
» Vreda 92	700	700	1010	1222
» Fr. Jönköping X	700	700	1010	1222
» Kaptensbo	700	700	1010	1222
» Vithelmsro	700	700	1010	1222
» Kortebo	700	700	1010	1222
» Bankeryd	700	700	1010	1222
» Håbo	700	700	1010	1222
» Mullsjö	700	700	1010	1222
» Margretholm	700	700	1010	1222
» Sandhem	700	700	1010	1222
» Kättilstorp	700	700	1010	1222
Till Vartofta	700	700	1010	1222
» Till Tidaholm 68	700	700	1010	1222
» Asarp 68	700	700	1010	1222
» Fr. Tidaholm 68	700	700	1010	1222
» Fr. Vartofta	700	700	1010	1222
» Falköping stad	700	700	1010	1222
Till Falköping-Ranten X	700	700	1010	1222
» Till Göteborg 21 a	700	700	1010	1222
» Stockholm 21 b	700	700	1010	1222

Genomgående vagnar: Jönköping—Stockholm 725/416/52.

Genomgående vagnar: Nässjö—Falköping R. 244/730, 726/246.

Billighetsresor till Stockholm
se sid. 49.

Med anledning af Landbruksmötet i Örebro anordnas under tiden 3-9 juli en del extratåg till och från Örebro med nedsatta biljettpriser. Tidtabell för dessa se sid. 50.

25. Lerbäck—Askersund.

Table with columns for station names (Fr. Stockholm, Göteborg, Örebro, Hallsberg, Linköping) and ticket prices for various routes.

Askersund—Lerbäck.

Table with columns for station names (Fr. Medevi, Askersund, Skällberg, Lerbäck) and ticket prices.

Är Ni trött efter resan så pigga upp Er med en Kings Liqueur - Schotsk Wisky - som serveras å alla bättre restauranter. Rep. i Stockholm HUGO WAHLSTRÖM, 18 Normalmstorg 18.

26. Örebro—Svarta.

Table with columns for station names (Fr. Örebro, Till Örebro S., Fr. Svarta) and ticket prices.

Svarta—Örebro.

Table with columns for station names (Fr. Charlottenberg, Karlstad, Kristinehamn, Svarta) and ticket prices.

BORE Stiftadt 1888. DE FÖRSÄKRADES ECET OLYCKSFALLS-FÖRSÄKRINGS-BOLAG. Försäkrade 60,000 personer. Hufvudkontor: STOCKHOLM. Agenter antagas.

27. Sköfde—Karlsborg.

Table with columns for station names (Fr. Stockholm, Göteborg, Sköfde) and ticket prices.

Karlsborg—Sköfde.

Table with columns for station names (Fr. Motala, Karlsborg, Sköfde) and ticket prices.

FÖRSTORINGAR, PORTRÄTTBROSCHER, GLASBREFPRESSAR m. m. "APOLLO" Porträtt- & Förstoringsateljé 33 VALLINGATAN 33 STOCKHOLM I.

28. Vanneboda—Ludvika.

Table with columns for station names (Fr. Malmö, Göteborg, Stockholm, Örebro, Eskilstuna, Västerås, Frövi, Till Vanneboda, Frövi-Ludvika, Vanneboda, Vedeväg, Till Lindesberg, Fr. Lindesberg, Gusselby, Storå, Vasselhyttan, Rällså, Bångbro, Bånghammar, Till Kopparberg, Fr. Kopparberg, Till Ståldalen, Till Stockholm, Filipstad, Kåll, Göteborg, Insjön, Falun, Gäfle) and ticket prices.

Ludvika—Vanneboda.

Table with columns for station names (Fr. Stockholm, Gäfle, Insjön, Falun, Frövi-Ludvika, Ludvika, Guds, Blötberget, Björnhyttan, Till Grängesberg, Fr. Grängesberg, Silfverhöjden, Stållberg, Till Ståldalen, Fr. Ståldalen, Till Kopparberg, Fr. Kopparberg, Bånghammar, Bångbro, Rällså, Vasselhyttan, Storå, Gusselby, Till Lindesberg, Fr. Lindesberg, Vedeväg, Till Vanneboda, Fr. Vanneboda, Västerås, Eskilstuna, Örebro, Stockholm, Göteborg, Malmö) and ticket prices.

Fru A. Söderflings Privathem för resande Bryggaregatan 8 A, 2 tr. 3 minuters väg från Centralstationen. Allm. Tel. 126 51. Anna Jonasson, Elektrols- och Pastabehandling för borttagande af generande hårväxt. Elektrisk ansiktsmassage. STOCKHOLM. Sibyllegatan 40, 3 tr. Allm. Tel. 91 26.

OBS! Kortaste och bekvämaste vägen från Södra Sverige till Västerdalarna via Frövi-Ludvika. Bantåg gå alla helgfria Lördagar mellan Bånghammar och Kloten. Från Bånghammar kl. 11:15 f. m., från Kölsjön 11:50 f. m., till Klotten 12:20 e. m., åter från Klotten 1:00 e. m., från Kölsjön 1:22, till Bånghammar 2:02 e. m.

29. Köping-Uttersberg-Riddarhyttan.

Table with columns for station names (Fr. Stockholm, Västerås, Eskilstuna, Örebro, Arboga) and ticket prices.

Riddarhyttan—Uttersberg—Köping.

Table with columns for station names (Fr. Riddarhyttan, Forshammar, Krampen, Till Uttersberg, Köping-Uttersberg, Uttersberg, Riddarhyttan, Arboga) and ticket prices.

A.-B. Svenska Spiralfabriken 17 Fridhemsgatan 17 STOCKHOLM. Allm. tel. 55 45. SPIRALFJÄDRAR och HÄSTSKYDDARE.

30. Ervalla—Nora—Strömtorp—Otterbäcken se sid. 20.

31. Grythytted—Kortfors.

Table with columns for station names (Fr. Göteborg, Filipstad, Hällefors, Ludvika, Falun, Stockholm, Kristinehamn) and ticket prices.

Kortfors—Grythytted.

Table with columns for station names (Fr. Stockholm, Stockholm via Laxå, Örebro via Ervalla, Nora, Karlskoga, Strömtorp, Kristinehamn) and ticket prices.

Skandinaviska Kreditaktiebolaget - är 1910 sammanslutet med Skånes Enskilda Bank - Stockholm-Göteborg-Malmö. Norrköping, Hålsingborg, Lund, Halmstad, Landskrona, Kristianstad, Ystad, Trelleborg, Växjö, Karlshamn, Ängelholm, Sölvesborg, Simrishamn, Eslöv, Höganäs och Klippan. Grundfond; Kr. 45,430,060. - Reservfond; Kr. 47,500,000. - Emottager penningar å Depositions-räkning Kapital-räkning Sparkasse-räkning Upp-å afskrifnings-räkning samt driver alla öfriga slag af bankrörelse. Kassafack från Kr. 15. - pr år.

30. Ervalla-Nora-Strömorp-Otterbäcken. Table with columns for routes, kilometers, and fares.

33. Bredsjö-Gyttorp-Nora. Table with columns for routes, kilometers, and fares.

34. Karlstad Ö.-Filipstad. Table with columns for routes, kilometers, and fares.

Nora-Gyttorp-Bredsjö. Table with columns for routes, kilometers, and fares.

30 a. Bofors-Valåsen. Table with columns for routes, kilometers, and fares.

Valåsen-Bofors. Table with columns for routes, kilometers, and fares.

34. Karlstad Ö.-Filipstad. Biljettpreis. Table with columns for routes, kilometers, and fares.

Zontaxa för personbiljetter. Table with columns for routes, kilometers, and fares.

30 b. Dalkarlsberg-Vikersvik. Table with columns for routes, kilometers, and fares.

Vikersvik-Dalkarlsberg. Table with columns for routes, kilometers, and fares.

34. Karlstad Ö.-Filipstad. Biljettpreis. Table with columns for routes, kilometers, and fares.

Zontaxa för personbiljetter. Table with columns for routes, kilometers, and fares.

Nora Bergslags järnv. zontaxa.

Table with columns for zones, kilometers, and single fares for Nora Bergslags railway.

31. Grythytted-Kortfors-Grythytted se sid. 19.

32. Kristinehamn-Mora.

Mora-Kristinehamn.

Table with columns for routes, kilometers, and fares for Kristinehamn-Mora.

Table with columns for routes, kilometers, and fares for Mora-Kristinehamn.

Nyhyttan-Finnshyttan.

Finnshyttan-Nyhyttan.

Table with columns for routes, kilometers, and fares for Nyhyttan-Finnshyttan.

Table with columns for routes, kilometers, and fares for Finnshyttan-Nyhyttan.

Brintbodarne-Limedforsen.

Limedforsen-Brintbodarne.

Table with columns for routes, kilometers, and fares for Brintbodarne-Limedforsen.

Table with columns for routes, kilometers, and fares for Limedforsen-Brintbodarne.

34. Karlstad Ö.-Filipstad. Biljettpreis. Table with columns for routes, kilometers, and fares.

Advertisement for Värmländska pensionatel, featuring text and a logo.

Filipstad-Karlstad Ö. Biljettpreis. Table with columns for routes, kilometers, and fares.

Advertisement for Konst- & Antiquitetshandeln Saga, featuring text and a logo.

34. Karlstad Ö.-Filipstad. Biljettpreis. Table with columns for routes, kilometers, and fares.

Advertisement for Konst- & Antiquitetshandeln Saga, featuring text and a logo.

34. Karlstad Ö.-Filipstad. Biljettpreis. Table with columns for routes, kilometers, and fares.

Advertisement for Konst- & Antiquitetshandeln Saga, featuring text and a logo.

34. Karlstad Ö.-Filipstad. Biljettpreis. Table with columns for routes, kilometers, and fares.

Advertisement for Konst- & Antiquitetshandeln Saga, featuring text and a logo.

34. Karlstad Ö.-Filipstad. Biljettpreis. Table with columns for routes, kilometers, and fares.

Advertisement for Konst- & Antiquitetshandeln Saga, featuring text and a logo.

34. Karlstad Ö.-Filipstad. Biljettpreis. Table with columns for routes, kilometers, and fares.

Advertisement for Konst- & Antiquitetshandeln Saga, featuring text and a logo.

34. Karlstad Ö.-Filipstad. Biljettpreis. Table with columns for routes, kilometers, and fares.

Advertisement for Konst- & Antiquitetshandeln Saga, featuring text and a logo.

34. Karlstad Ö.-Filipstad. Biljettpreis. Table with columns for routes, kilometers, and fares.

Advertisement for Konst- & Antiquitetshandeln Saga, featuring text and a logo.

34. Karlstad Ö.-Filipstad. Biljettpreis. Table with columns for routes, kilometers, and fares.

Advertisement for Konst- & Antiquitetshandeln Saga, featuring text and a logo.

34. Karlstad Ö.-Filipstad. Biljettpreis. Table with columns for routes, kilometers, and fares.

Advertisement for Konst- & Antiquitetshandeln Saga, featuring text and a logo.

Table with columns for stations (Stockholm, Köping, Frövi) and rows for various train services and fares. Includes sub-tables for Stockholm-Västerås-Bergslags Järnv. and Örebro-Köpings Järnv. spår. 1,435.

Table for Stockholm-Västerås-Bergslags Järnv. spår. 1,435. Columns include station names (Stockholm, Västerås, Bergslags) and fare amounts.

PENSIONAT HOTELL HAGA. Karlstad Östra station. Tyta rum från 1,75. Matsal. Salong. Bästa Hotell för resande med Karlstad-Munkfors-Filipstads Järnvägar.

Table with columns for stations (Frövi, Köping, Stockholm) and rows for various train services and fares. Includes sub-tables for Frövi-Köpings Järnv. spår. 1,435 and Stockholm-Köping Järnv. spår. 1,435.

Table for Stockholm-Köping Järnv. spår. 1,435. Columns include station names (Stockholm, Köping) and fare amounts.

HOTEL och PENSIONAT STUREPLAN 13, 3 tr., STOCKHOLM. Hiss. - Spårvagn från Centralstationen till Stureplan. Rekommenderar sina ljusa, trevliga rum med alla nutida bekvämligheter.

Nynäs Hafsbad, sommar- och vinterkurort, rekommenderas. Se annons omslagets sista sida.

39. Sala—Tillberga.

Table with 4 columns: Station, Biljettpolis, Biljettpolis, Biljettpolis. Rows include Fr. Krylbo, Gysinge, Uppsala, Sala, Tillberga, etc.

Biljettpolis enligt zontaxa B sid. 6.

Tillberga—Sala.

Table with 4 columns: Station, Biljettpolis, Biljettpolis, Biljettpolis. Rows include Fr. Stockholm C, Köping, Västernorrland, etc.

40. Stockholm—Sundbyberg—Spånga—(Riddersvik)—Kungsängen.

Large table with multiple columns for stations and fares. Includes Stockholm, Sundbyberg, Spånga, Riddersvik, Kungsängen.

Biljettpolis enligt zontaxa B sid. 6. Kungsängen—(Riddersvik)—Spånga—Sundbyberg—Stockholm.

Large table with multiple columns for stations and fares. Includes Kungsängen, Riddersvik, Spånga, Sundbyberg, Stockholm.

41. Stockholm—Djursholm—Danderyd—Åltorp.

Table with 4 columns: Station, Biljettpolis, Biljettpolis, Biljettpolis. Rows include Fr. Engelbrektsgränd, Stockholms östra, etc.

Stockholm—Djursholm—Danderyd—Åltorp.

Large table with multiple columns for stations and fares. Includes Stockholm, Djursholm, Danderyd, Åltorp.

Djursholm—Danderyd—Åltorp—Stockholm.

Large table with multiple columns for stations and fares. Includes Djursholm, Danderyd, Åltorp, Stockholm.

43. Stockholm—Nynäs järnvägs tabell, se sid. 23.

44. Stockholm (Stadsgården)—Saltsjöbaden.

Table with 4 columns: Station, Biljettpolis, Biljettpolis, Biljettpolis. Rows include Fr. Stadsgården, Henriksdal, etc.

Stockholm—Nynäs järnvägs tabell, se sid. 23.

Stockholm (Stadsgården)—Saltsjöbaden.

Table with 4 columns: Station, Biljettpolis, Biljettpolis, Biljettpolis. Rows include Fr. Stadsgården, Ringvägen, etc.

Saltsjöbaden—Stockholm (Stadsgården).

Table with 4 columns: Station, Biljettpolis, Biljettpolis, Biljettpolis. Rows include Fr. Saltsjöbaden, Ringvägen, etc.

Paketgodis, som betalas vid afsändandet, kan inlämnas omedelbart före resp. tågs afgång. Biljetter skola ovillkorligen lösas af afgångsstation för Biljettförsäkring ar anordnad.

46. Stockholm—Värtan.

Table with 4 columns: Station, Biljettpolis, Biljettpolis, Biljettpolis. Rows include Fr. Stockholm C, Karlberg, etc.

Köp Angrostadt Kaffe af endast naturela oeh höga Kvaliteer hos Carl Dahlgren, Stockholm, Nybrogatan 40.

150 Orglar har jag fått i uppdrag att sälja. Orglarna från 70 kr. till högre pris. Katalog sändes på begäran.

J. C. Larsén & Co. Fabrik för Skepps- och Järnvägslyktor. Brännare, Kupor, Glas och Vekar m. m.

BÅTMOTORER FERRO 2-takt. BUFFALO 4-takt. Båda erkänt förstklassiga märken i världsmarknaden.

Snabbaste förbindelse Stockholm—Visby.

Person- och godssamtrafik mellan fastlandets och Gotlands järnvägsstationer med direkta biljetter, genomgående polettering af resgods och fri omlastning af gods i Nynäshamn.

STOCKHOLM—NYNÄS JÄRNVÄG

i samtrafik med Ängfartygsaktiebolaget GOTLAND och Stockholms Rederiaktiebolag SVEA

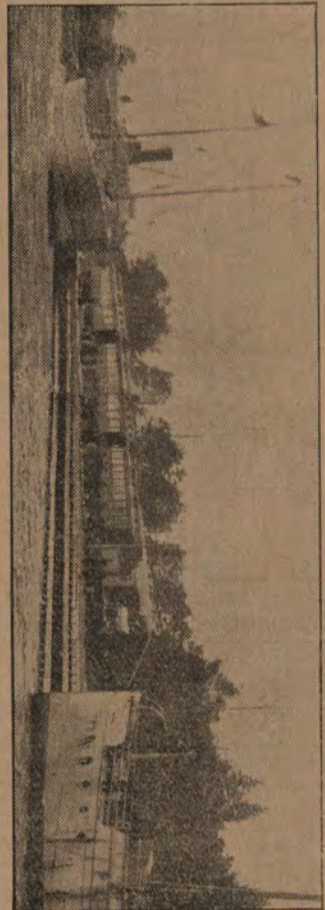

Regelbundna och snabba förbindelser via Nynäshamn mellan STOCKHOLM å ena sidan samt KALMAR, OSKARSHAMN och VÄSTERVIK å andra sidan.

Direkta biljetter, genomgående pollettering af resgods och fri omlastning af allt slagts gods.

1 Maj—1 Oktober.

Table with columns for destination (Stockholm Central, Sönderborgs Villastad, etc.), departure times, and fares. Includes sub-sections for 'Söckendagar' and 'Sön- och Helgdagar'.

1 Juni—1 September.

Table with columns for destination (Stockholm Central, Söckendagar, etc.), departure times, and fares. Includes sub-sections for 'Söckendagar' and 'Sön- och Helgdagar'.

Table with columns for destination (Nynäshamn, Kalmars, etc.), departure times, and fares. Includes sub-sections for 'Söckendagar' and 'Sön- och Helgdagar'.

Table with columns for destination (Nynäshamn, Kalmars, etc.), departure times, and fares. Includes sub-sections for 'Söckendagar' and 'Sön- och Helgdagar'.



Table with columns for destination (Nynäshamn, Kalmars, etc.), departure times, and fares. Includes sub-sections for 'Söckendagar' and 'Sön- och Helgdagar'.

Ett nytt förskil. Pensionathotell

Nr 8—10 Norrlandsgatan, 2 tr.

Vårdsamt E. Hellström.

Direkta vagnar till och från Stockholms Centralstation i alla tåg. Parbiljetter och månadsbiljetter tillhandahållas vid stationer och hållplatser.

Table titled '72. Norrköping—Valdemarsvik.' with columns for destinations (Stockholm 20 a, Göteborg 21 b, etc.) and fare values.

Table titled '71. Valdemarsvik—Norrköping.' with columns for destinations (Norrk., Söderk.—Vik, etc.) and fare values.

ARVID NORDQUIST'S HANDELSAKTIEBOLAG, Stockholm. Konserver, Specierier etc. samt Säsongsvaror för middagar och fester. KATALOG sändes på begäran franco.

Table 47: Oxelösund—Flen—Valskog—Kolbäck. Biljettpreis enligt zontaxa. Columns include station names, distances, and prices for various zones.

Table 48: Mälardalens järnväg. Biljettpreis enligt zontaxa. Columns include station names, distances, and prices for various zones.

Table 48b: Stålboga—Skebovarn. Biljettpreis enligt zontaxa. Columns include station names, distances, and prices for various zones.

48. Mälardalens järnväg (Torshälla) Eskilstuna—Mariefred—Södertälje (Stockholm).

Table 48a: Mälardalens järnväg. Biljettpreis enligt zontaxa. Columns include station names, distances, and prices for various zones.

(Stockholm) Södertälje—Mariefred—Eskilstuna Nyby bruk (Torshälla)—Mälardalens hamn.

Table 48b: Mälardalens järnväg. Biljettpreis enligt zontaxa. Columns include station names, distances, and prices for various zones.

Lokaltåg Strömsholm—Eskilstuna C.I.

Table 48c: Lokaltåg. Biljettpreis enligt zontaxa. Columns include station names, distances, and prices for various zones.

Läggesta—Mariefred.

Table 48d: Läggesta—Mariefred. Biljettpreis enligt zontaxa. Columns include station names, distances, and prices for various zones.

Mariefred—Läggesta.

Table 48e: Mariefred—Läggesta. Biljettpreis enligt zontaxa. Columns include station names, distances, and prices for various zones.

Eskilstuna—Mälardalens hamn.

Table 48f: Eskilstuna—Mälardalens hamn. Biljettpreis enligt zontaxa. Columns include station names, distances, and prices for various zones.

Mälardalens hamn—Eskilstuna.

Table 48g: Mälardalens hamn—Eskilstuna. Biljettpreis enligt zontaxa. Columns include station names, distances, and prices for various zones.

Åkers styckebruk—Strängnäs.

Table 48h: Åkers styckebruk—Strängnäs. Biljettpreis enligt zontaxa. Columns include station names, distances, and prices for various zones.

Strängnäs—Åkers styckebruk.

Table 48i: Strängnäs—Åkers styckebruk. Biljettpreis enligt zontaxa. Columns include station names, distances, and prices for various zones.

Additional notes and information regarding train schedules, fares, and services. Includes text like 'Biljettpreis per km', 'Tur- och retur', and 'Direkt vagn'.

Direkta vagnar mellan Stockholms ö. och Norrtälje i nr 4/81, 10/75, 72/5 och 88/11; mellan Uppsala och Norrtälje i alla tåg.

Stockholm—Rimbo—Norrtälje. Norrtälje—Rimbo—Stockholm. Fr. Stockholm ö. Till Rimbo. Fr. Norrtälje. Till Uppsala. Fr. Rimbo. Till Norrtälje. Fr. Häverörsund. Till Uppsala. Fr. Rimbo. Till Stockholm ö.

Lokaltåg till och från Danderyd och Stockholm se tab. 41. Obs.! Tågen till och från Täby och Vallentuna äfvens. tåg, nr 1, 3, 8 o. 12 medföra endast III kl. vagnar.

Stockholm—Rimbo—Uppsala. Uppsala—Rimbo—Stockholm. Fr. Stockholms ö. Till Rimbo. Fr. Häverörsund. Till Norrtälje. Fr. Rimbo. Till Uppsala. Fr. Uppsala. Till Rimbo. Fr. Rimbo. Till Stockholm ö.

Djursholmsbanans tidtabell, se tab. 41, sid. 22.

Stockholm—Dalarna öfver Gäfle. Bekvämlig och snabb tågförbindelse. Direkta II och III klassens vagnar Stockholm—Rättvik. Restaurangvagnar Uppsala—Gäfle.

51. Ockelbo—Gäfle—Uppsala. Biljettpreis enligt zontaxa B, sid. 6. Uppsala—Gäfle—Ockelbo.

Fr. Östersund 7. Sunda 11. Ange 1. Hudiksvall 14. Söderhamn 13. Bollnäs 1. Gäfle—Ockelbo J., spårnr. 1,435. Fr. Ockelbo. Till Gäfle. Fr. Gäfle e. Till Ockelbo. Fr. Ockelbo. Till Gäfle. Fr. Gäfle e. Till Ockelbo.



Älfkarleby vattenfall vid Älfkarleby station, U. G. J. 3 tim. bekväm resa fr. Sthlm.

Uppsala—Gäfle J., spårnr. 1,435. Fr. Sala 18. Rättvik 55. Falun 55. Fr. Gäfle e. Till Sala 18. Rättvik 55. Falun 55. Fr. Sala 18. Rättvik 55. Falun 55.

Gäfle södra—Bomhus. Dannemora—Örbyhus. Orrskog—Söderfors. Bomhus—Gäfle södra. Fr. Gäfle södra. Till Bomhus. Fr. Söderfors. Till Orrskog. Fr. Örbyhus. Till Dannemora.

1) Direkta II och III klassens vagnar i tågen nr 2 och 3: Stockholm—Rättvik; i tågen nr 1, 2, 3 och 4: Stockholm—Gäfle. 2) Vid Mehede göres uppehåll: af tåg N: 1 för resande till eller via Uppsala samt Tierps torgdagur äfven för resande till Tierp; af tåg N: 4 för resande från eller via Uppsala.

Upplaga 28,000 ex. Lördagar 52,000 ex.

61. Falun-Göteborg.

(Biljettpris zontaxa B, sid. 6.)

Göteborg-Falun.

Table 61: Falun-Göteborg. Lists train routes, stations, and fares. Includes routes like Falun to Göteborg via Bergslagens järnväg and Falun to Göteborg via Stockholm.

Table 62: Göteborg-Falun. Lists train routes, stations, and fares. Includes routes like Göteborg to Falun via Bergslagens järnväg and Göteborg to Falun via Stockholm.

62. Insjön-Borlänge-Krylbo.

Table 62: Insjön-Borlänge-Krylbo. Lists train routes, stations, and fares. Includes routes like Insjön to Borlänge and Borlänge to Krylbo.

Krylbo-Borlänge-Insjön.

Table 62: Krylbo-Borlänge-Insjön. Lists train routes, stations, and fares. Includes routes like Krylbo to Borlänge and Borlänge to Insjön.

63. Lilla Edet-Alfhem.

Table 63: Lilla Edet-Alfhem. Lists train routes, stations, and fares. Includes routes like Lilla Edet to Alfhem.

GÖTEBORGS HANDELS- OCH SJÖFARTSTIDNING

finnes hos tåguden och i kioskerna vid de större stationerna.

Genomgående vagnar Stockholm-Falun-Stockholm samt Insjön-Stockholm-Falun-Stockholm i tåg N. 1.

78. Lidköping-Skara-Stenstorp.

Table with columns for routes (Fr. Forshem 74, Lidköping-Skara-Stenstorp, Fr. Lidköping, etc.) and ticket prices for various classes and distances.

80. Göteborg-Borås-Alfvesta.

Table with columns for routes (Göteborg-Borås, Fr. Göteborg B:s, etc.) and ticket prices for various classes and distances.

Alfvesta-Borås-Göteborg.

Table with columns for routes (Fr. Stockholm 20 a, Göteborg-Borås-Alfvesta, Fr. Alfvesta, etc.) and ticket prices for various classes and distances.

78 b. Skara-Timmersdala.

Table with columns for routes (Fr. Skofde 79, Skara-Timmersdala, Fr. Skara, etc.) and ticket prices for various classes and distances.

81. Varberg-Ullared.

Table with columns for routes (Fr. Varberg Norra, Varberg-Ullared, Fr. Ullared, etc.) and ticket prices for various classes and distances.

Ullared-Varberg.

Table with columns for routes (Fr. Köinge, Ullared-Varberg, Fr. Ullared, etc.) and ticket prices for various classes and distances.

79. Skofde-Axvall.

Table with columns for routes (Fr. Stockholm 21 a, Skofde-Axvall, Fr. Skofde, etc.) and ticket prices for various classes and distances.

82. Herrljunga-Borås-Varberg.

Table with columns for routes (Fr. Stockholm 21 a, Herrljunga-Borås-Varberg, Fr. Herrljunga, etc.) and ticket prices for various classes and distances.

Varberg-Borås-Herrljunga.

Table with columns for routes (Fr. Malmö 148, Varberg-Borås-Herrljunga, Fr. Varberg, etc.) and ticket prices for various classes and distances.

Axvall-Skofde.

Table with columns for routes (Fr. Göteborg 77, Axvall-Skofde, Fr. Axvall, etc.) and ticket prices for various classes and distances.

83. Kolmården-Vira.

Table with columns for routes (Fr. Göteborg 80, Kolmården-Vira, Fr. Kolmården, etc.) and ticket prices for various classes and distances.

Kolmården-Vira.

Table with columns for routes (Fr. Göteborg 80, Kolmården-Vira, Fr. Kolmården, etc.) and ticket prices for various classes and distances.

84. Uddevalla-Vänerns Herrljunga.

Table with columns for station names (Fr. Uddevalla, Herrljunga, etc.), ticket types (I, II, III), and prices.

87. Strömstad-Göteborg.

Table with columns for station names (Fr. Strömstad, Göteborg, etc.), ticket types, and prices.

89. Kornsjö-Mellerud.

Table with columns for station names (Fr. Kornsjö, Mellerud, etc.), ticket types, and prices.

91. Falkenberg-Limmared.

Table with columns for station names (Fr. Falkenberg, Limmared, etc.), ticket types, and prices.

Herrljunga-Vänerns-Uddevalla.

Table with columns for station names (Fr. Herrljunga, Uddevalla, etc.), ticket types, and prices.

Göteborg-Strömstad.

Table with columns for station names (Fr. Göteborg, Strömstad, etc.), ticket types, and prices.

Mellerud-Kornsjö.

Table with columns for station names (Fr. Mellerud, Kornsjö, etc.), ticket types, and prices.

Limmared-Falkenberg.

Table with columns for station names (Fr. Limmared, Falkenberg, etc.), ticket types, and prices.

92. Jönköpings Ö-Vireda.

Table with columns for station names (Fr. Jönköpings Ö, Vireda, etc.), ticket types, and prices.

86. Uddevalla-Bängtsfors.

Table with columns for station names (Fr. Uddevalla, Bängtsfors, etc.), ticket types, and prices.

Bängtsfors-Uddevalla.

Table with columns for station names (Fr. Bängtsfors, Uddevalla, etc.), ticket types, and prices.

Lokaltåg Säve-Göteborg.

Table with columns for station names (Fr. Säve, Göteborg, etc.), ticket types, and prices.

Göteborg-Säve.

Table with columns for station names (Fr. Göteborg, Säve, etc.), ticket types, and prices.

87 a. Bohusbanan-Lysekil

Advertisement for Stadshotellet, including address, phone number, and services offered.

Vireda-Jönköpings Ö.

Table with columns for station names (Fr. Vireda, Jönköpings Ö, etc.), ticket types, and prices.

Huskvarna-Rosendala-Jönköpings Ö.

Table with columns for station names (Fr. Huskvarna, Rosendala, Jönköpings Ö, etc.), ticket types, and prices.

93. Falköping-Ranten-Landeryd.

Table with columns for routes (Fr. Stockholm C. 21 a, Örebro 23, 21 a, Hjo 66, Skara 78, Lidköping 78, Jönköping 24, Göteborg S. J. 21 b) and fares.

Landeryd-Falköping-Ranten.

Table with columns for routes (Fr. Hälshing. F. 147, 95, Halmstad 95, Västra Centralbanan, spårv. 1.435) and fares.

95. Nässjö-Halmstad.

Table with columns for routes (Fr. Stockholm C. 20 a, Linköping 20 a, Ekås 98, Halmstad-Nässjö jv., spårv. 1.435) and fares.

Halmstad-Nässjö.

Table with columns for routes (Fr. Malmö 148, Köpenh. H. (Nordh.), Helsingborg F. 147, Göteborg B. 148, Varberg 148) and fares.

94. Säfsjö-Hvetlanda-Målilla.

Table with columns for routes (Fr. Malmö 20 b, Stockholm 20 a, Jönköping 24, 20 a) and fares.

STADSHOTELLET ULRICEHAMN.

Centralt beläget: vid St. torget. Innehafvare: Karl E. Ekegrén. rekommenderas. Fullständiga rättigheter. Centraluppvärming. Elektrisk belysning. Telefon i resanderummen. Förstklassiga lokaler. Uppackeringsrum. GODT BORD. Ljusa och trevliga rum från 1,50 till högre priser. I ULRICEHAMN.

96. Jönköpings Hamn-Vaggeryd.

Table with columns for routes (Fr. Stockholm 20 a, 24, Göteborg S. J. 21 b, 24, Halmstad-Nässjö järnv., spårv. 1.435) and fares.

Vaggeryd-Jönköpings Hamn.

Table with columns for routes (Fr. Stockholm 20 a, 95, Nässjö 95, Halmstad 95, Hälshing. C. 142, 146, 94, Ljungby 146, 95, Värnamo 95) and fares.

Målilla-Hvetlanda-Säfsjö.

Table with columns for routes (Fr. Oskarshamn 98, Hvetlanda-Målilla jv., spårv. 0.891) and fares.

Advertisement for Hotel Kronprinsens, Annex, f. d. Skandia, Förresandehotell STOCKHOLM, Hotell Kronprinsens, Annex, f. d. Skandia, 25 Drottninggatan 25, Rum från 2 kr. pr. natt. Nytt, fint, billigt, hemtillfred.

97. Smålands Anneberg-Ormaryd.

Table with columns for routes (Anneberg-Ormaryds järnv., spårvidd 0.600) and fares.

Ormaryd-Smålands Anneberg.

Table with columns for routes (Fr. Jönköping 24, Nässjö 98, Ekås 98) and fares.

99. Oskarshamn-Ruda.

Table with columns for routes (Ruda-Oskarshamn jv., spårv. 0.891) and fares.

98. Nässjö-Oskarshamn.

Table with columns for routes (Fr. Stockholm 20 a, Göteborg 21 b, 24, Malmö 20 b, Halmstad 95, Nässjö-Oskarshamn jv., spårv. 1.435) and fares.

98. Nässjö-Oskarshamn.

Table with columns for routes (Fr. Stockholm 20 a, Göteborg 21 b, 24, Malmö 20 b, Halmstad 95, Nässjö-Oskarshamn jv., spårv. 1.435) and fares.

Oskarshamn-Nässjö.

Table with columns for routes (Nässjö-Oskarshamn jv., spårv. 1.435) and fares.

100. Älmhult-Olofström-Sölvesborg. Biljettpreis; lokaltrafik taxa. E, sid. 6: i samtrafik nedanstående.

Sölvesborg-Olofström-Älmhult. Biljettpreis för Väst- och Helgd. Sön- och Helgd. Tur- och retur 1/2 biljett.

105. Växjö-Åsheda. Biljettpreis för Väst- och Helgd. Sön- och Helgd. Tur- och retur 1/2 biljett.

Åsheda-Växjö. Biljettpreis för Väst- och Helgd. Sön- och Helgd. Tur- och retur 1/2 biljett.

101 o. 102. Karlskrona-Växjö-Alfvesta. Biljettpreis för Växjö-Alfvesta Järnväg zontaxa B. Biljettpreis för Karlskrona-Växjö Järnväg.

Alfvesta-Växjö-Karlskrona. Biljettpreis för Växjö-Alfvesta J., spårv. 1,435. Biljettpreis för Karlskrona-Växjö J., spårv. 1,435.

106. Mönsterås-Alsterbro. Biljettpreis för Mönsterås-Åsheda J., spårv. 0,891. Biljettpreis för Alsterbro-Mönsterås.

103. Växjö-Ronneby. Biljettpreis till Växjö-Tingsryds Järnväg enligt zontaxa. Zontaxa. Biljettpreis till Karlskrona 119.

Ronneby-Växjö. Biljettpreis till Karlskrona 119. Biljettpreis till Karlskrona 119.

107. Kalmar-Berga. Biljettpreis till Karlskrona 113, 112. Biljettpreis till Karlskrona 113, 112.

104. Norreryd-Kvarnamåla. Biljettpreis. Biljettpreis till Karlskrona 119.

Kvarnamåla-Norreryd. Biljettpreis. Biljettpreis till Karlskrona 119.

Berga-Kalmar. Biljettpreis till Karlskrona 113, 112. Biljettpreis till Karlskrona 113, 112.

Järnvägshotellet, Alfvestad (beläget invid järnvägsstationen).

Förstklassiga rum från 1.50 till högre priser. Uppackningssalar. Elektriskt ljus. Vaktmästare möter vid alla tåg. Rikstelefon 33.

119. Karlskrona-Kristianstad. Table with columns for station names (Fr. Emmaboda, Blekinge kustbanor, Fr. Karlskrona, etc.) and fare amounts.

Kristianstad-Karlskrona. Table with columns for station names (Fr. Stockholm C., Helsingborg C., Köpenhamn, etc.) and fare amounts.

Biljettpris enligt zontaxa B. sid. 6.

I lokaltrafik: zon 1/2 1-4 km. II kl. kr. 0.25, III » » 0.15;

zon 1 5-6 km. II kl. kr. 0.30, III » » 0.20.

I samtrafik: zon 1/2 1-4 km. II kl. kr. 0.15, III » » 0.10;

zon 1 5-6 km. II kl. kr. 0.30, III » » 0.20.

Sandbäck-Olofström. Table with columns for station names (Fr. Karlshamn, Sölvesborg, Fr. Sandbäck, etc.) and fare amounts.

Ronneby-Ronneby redd. Table with columns for station names (Fr. Ronneby, Ronneby hälsobrunn, etc.) and fare amounts.

123. Kristianstad-Älmhult. Table with columns for station names (Fr. Kristianstad, Rödåled, Balsby, etc.) and fare amounts.

Älmhult-Kristianstad. Table with columns for station names (Fr. Wäxjö 102, Kristianstad-Hässleholms järnv., Fr. Älmhult, etc.) and fare amounts.

126. Hör-Hörby. Table with columns for station names (Fr. Malmö 20 b, Hör-Hörby järnv., Fr. Hör, etc.) and fare amounts.

124. Kristianstad-Hässleholm. Table with columns for station names (Fr. Karlskrona 119, Ronneby 119, Karlshamn 119, etc.) and fare amounts.

Hässleholm-Kristianstad. Table with columns for station names (Fr. Köpenhamn ö. Helsingborg, Malmö, Landskrona, etc.) and fare amounts.

Advertisement for Hotel Kronprinsens Annex, f. d. Skandia, 25 Drottninggatan 25. Rum från 2 kr. pr säng. Nytt. Fint. Billigt. Hemtrefligt.

125. Kristianstad-Åhus hamn. Table with columns for station names (Fr. Stockholm 20 a, Göteborg 148, 142, 124, etc.) and fare amounts.

Åhus hamn-Kristianstad. Table with columns for station names (Fr. Åhus hamn, Horna, Rinkaby, Viby, etc.) and fare amounts.

127. Kristianstad (Långebro) - Eslöf.

Table with columns for routes (Fr. Kalmar via Torsås 112, Karlshamn 119, Ronneby 119, Karlshamn 119, Sölvesborg 119), stations (St. 51, 53, 55, 57, 63, 61, 23, 25), and fares.

128. Tollarp - Åhus.

Table with columns for routes (Fr. Malmö 20, 127), stations (St. 29, 31, 33, 35, 37, 39, 41, 43, 45, 47, 49, 51, 53, 55, 57, 59, 61, 63, 65, 67, 69), and fares.

129. Hästveda-Långebro (Kristianst.) - Brösarp.

Table with columns for routes (Fr. Stockholm 20 a, Ålmhult 20 a), stations (St. 39, 41, 43, 45, 47, 49, 51, 53, 55, 57, 59, 61, 63, 65, 67, 69), and fares.

130. Omnibus. Fr. Långebro. Till Kristianstad.

Table with columns for routes (Fr. Långebro, Till Kristianstad) and fares.

131. Ystad - Brösarp.

Table with columns for routes (Fr. Malmö V. 135, Trällebörs N. 158, 133), stations (Pl. 41, 43, 45, 47), and fares.

132. Ystad - Gärsnäs - S:t Olof.

Table with columns for routes (Fr. Malmö V. 135), stations (Pl. 21, 23, 25), and fares.

128. Eslöf - Kristianstad (Långebro).

Table with columns for routes (Fr. Köpenhamn 1, Östervärding 1, Köpenhamn Frihamnen, Malmö 20, Hålsingborg C. 137, Landskrona 137), stations (St. 52, 54, 56, 58, 64, 62, 24, 26), and fares.

129. Åhus - Tollarp.

Table with columns for routes (Fr. Åhus, Östra Skånes järnv., spår. 1,435), stations (St. 29, 31, 33, 35, 37, 39, 41, 43, 45, 47, 49, 51, 53, 55, 57, 59, 61, 63, 65, 67, 69), and fares.

130. Brösarp - Långebro (Kristianstad) - Hästveda.

Table with columns for routes (Fr. Brösarp, Åhus 128, Fr. Eslöf, Gringelstad, Gärsnäs Köpinge, Åsumtorp, Till Långebro (Kristianstad), Till Sölvesborg 119, Karlshamn 119, Ronneby 119, Karlshamn 119, Kalmar via Torsås 112), stations (Pl. 34, 36, 38, 40, 42, 44, 46, 48, 50, 52, 54, 56, 58, 60, 62, 64, 66, 68, 70, 72, 74, 76, 78, 80, 82), and fares.

131. Brösarp - Ystad.

Table with columns for routes (Fr. Brösarp, Rullandabro, Hvitaby, Till S:t Olof, Till Simrishamn 132, 154, Fr. S:t Olof, Onslunda, Spjutstorp, Till Tomellilla, Till Malmö S. J. 154, Fr. Simrishamn 154), stations (Pl. 42, 44, 46, 48, 50, 52, 54, 56, 58, 60, 62, 64, 66, 68, 70, 72, 74, 76, 78, 80, 82), and fares.

132. S:t Olof - Gärsnäs - Ystad.

Table with columns for routes (Fr. Långebro (Kristianstad) 129), stations (Pl. 22, 24, 26), and fares.

133. Ystad - Skifarp.

Table with columns for routes (Fr. Simrishamn 154, 132), stations (Pl. 31, 33), and fares.

134. Ystad - Eslöf.

Table with columns for routes (Fr. Ystad, Ystad Saltjöbad, Köpingsbro, Sventorp, Till Tomellilla, Till Simrishamn 154, Fr. Malmö 154, Simrishamn 154, Fr. Tomellilla, Åsperöd, Lövestad, Vollsjö, Bjärsjölagård, Åskeröd, Löberöd, Huriva, Skarhult, Till Hålsingborg C. 137, Landskrona 137, Stockholm C. 20 b), stations (St. 1, 3, 5, 7, 9, 11, 13, 15, 17, 19, 21, 23, 25, 27, 29, 31, 33, 35, 37, 39, 41, 43, 45, 47, 49, 51, 53, 55, 57, 59, 61, 63, 65, 67, 69, 71, 73, 75, 77, 79, 81, 83, 85, 87, 89, 91, 93, 95, 97, 99, 101, 103, 105, 107, 109, 111, 113, 115, 117, 119, 121, 123, 125, 127, 129, 131, 133, 135, 137, 139, 141, 143, 145, 147, 149, 151, 153, 155, 157, 159, 161, 163, 165, 167, 169, 171, 173, 175, 177, 179, 181, 183, 185, 187, 189, 191, 193, 195, 197, 199, 201, 203, 205, 207, 209, 211, 213, 215, 217, 219, 221, 223, 225, 227, 229, 231, 233, 235, 237, 239, 241, 243, 245, 247, 249, 251, 253, 255, 257, 259, 261, 263, 265, 267, 269, 271, 273, 275, 277, 279, 281, 283, 285, 287, 289, 291, 293, 295, 297, 299, 301, 303, 305, 307, 309, 311, 313, 315, 317, 319, 321, 323, 325, 327, 329, 331, 333, 335, 337, 339, 341, 343, 345, 347, 349, 351, 353, 355, 357, 359, 361, 363, 365, 367, 369, 371, 373, 375, 377, 379, 381, 383, 385, 387, 389, 391, 393, 395, 397, 399, 401, 403, 405, 407, 409, 411, 413, 415, 417, 419, 421, 423, 425, 427, 429, 431, 433, 435, 437, 439, 441, 443, 445, 447, 449, 451, 453, 455, 457, 459, 461, 463, 465, 467, 469, 471, 473, 475, 477, 479, 481, 483, 485, 487, 489, 491, 493, 495, 497, 499, 501, 503, 505, 507, 509, 511, 513, 515, 517, 519, 521, 523, 525, 527, 529, 531, 533, 535, 537, 539, 541, 543, 545, 547, 549, 551, 553, 555, 557, 559, 561, 563, 565, 567, 569, 571, 573, 575, 577, 579, 581, 583, 585, 587, 589, 591, 593, 595, 597, 599, 601, 603, 605, 607, 609, 611, 613, 615, 617, 619, 621, 623, 625, 627, 629, 631, 633, 635, 637, 639, 641, 643, 645, 647, 649, 651, 653, 655, 657, 659, 661, 663, 665, 667, 669, 671, 673, 675, 677, 679, 681, 683, 685, 687, 689, 691, 693, 695, 697, 699, 701, 703, 705, 707, 709, 711, 713, 715, 717, 719, 721, 723, 725, 727, 729, 731, 733, 735, 737, 739, 741, 743, 745, 747, 749, 751, 753, 755, 757, 759, 761, 763, 765, 767, 769, 771, 773, 775, 777, 779, 781, 783, 785, 787, 789, 791, 793, 795, 797, 799, 801, 803, 805, 807, 809, 811, 813, 815, 817, 819, 821, 823, 825, 827, 829, 831, 833, 835, 837, 839, 841, 843, 845, 847, 849, 851, 853, 855, 857, 859, 861, 863, 865, 867, 869, 871, 873, 875, 877, 879, 881, 883, 885, 887, 889, 891, 893, 895, 897, 899, 901, 903, 905, 907, 909, 911, 913, 915, 917, 919, 921, 923, 925, 927, 929, 931, 933, 935, 937, 939, 941, 943, 945, 947, 949, 951, 953, 955, 957, 959, 961, 963, 965, 967, 969, 971, 973, 975, 977, 979, 981, 983, 985, 987, 989, 991, 993, 995, 997, 999, 1001, 1003, 1005, 1007, 1009, 1011, 1013, 1015, 1017, 1019, 1021, 1023, 1025, 1027, 1029, 1031, 1033, 1035, 1037, 1039, 1041, 1043, 1045, 1047, 1049, 1051, 1053, 1055, 1057, 1059, 1061, 1063, 1065, 1067, 1069, 1071, 1073, 1075, 1077, 1079, 1081, 1083, 1085, 1087, 1089, 1091, 1093, 1095, 1097, 1099, 1101, 1103, 1105, 1107, 1109, 1111, 1113, 1115, 1117, 1119, 1121, 1123, 1125, 1127, 1129, 1131, 1133, 1135, 1137, 1139, 1141, 1143, 1145, 1147, 1149, 1151, 1153, 1155, 1157, 1159, 1161, 1163, 1165, 1167, 1169, 1171, 1173, 1175, 1177, 1179, 1181, 1183, 1185, 1187, 1189, 1191, 1193, 1195, 1197, 1199, 1201, 1203, 1205, 1207, 1209, 1211, 1213, 1215, 1217, 1219, 1221, 1223, 1225, 1227, 1229, 1231, 1233, 1235, 1237, 1239, 1241, 1243, 1245, 1247, 1249, 1251, 1253, 1255, 1257, 1259, 1261, 1263, 1265, 1267, 1269, 1271, 1273, 1275, 1277, 1279, 1281, 1283, 1285, 1287, 1289, 1291, 1293, 1295, 1297, 1299, 1301, 1303, 1305, 1307, 1309, 1311, 1313, 1315, 1317, 1319, 1321, 1323, 1325, 1327, 1329, 1331, 1333, 1335, 1337, 1339, 1341, 1343, 1345, 1347, 1349, 1351, 1353, 1355, 1357, 1359, 1361, 1363, 1365, 1367, 1369, 1371, 1373, 1375, 1377, 1379, 1381, 1383, 1385, 1387, 1389, 1391, 1393, 1395, 1397, 1399, 1401, 1403, 1405, 1407, 1409, 1411, 1413, 1415, 1417, 1419, 1421, 1423, 1425, 1427, 1429, 1431, 1433, 1435, 1437, 1439, 1441, 1443, 1445, 1447, 1449, 1451, 1453, 1455, 1457, 1459, 1461, 1463, 1465, 1467, 1469, 1471, 1473, 1475, 1477, 1479, 1481, 1483, 1485, 1487, 1489, 1491, 1493, 1495, 1497, 1499, 1501, 1503, 1505, 1507, 1509, 1511, 1513, 1515, 1517, 1519, 1521, 1523, 1525, 1527, 1529, 1531, 1533, 1535, 1537, 1539, 1541, 1543, 1545, 1547, 1549, 1551, 1553, 1555, 1557, 1559, 1561, 1563, 1565, 1567, 1569, 1571, 1573, 1575, 1577, 1579, 1581, 1583, 1585, 1587, 1589, 1591, 1593, 1595, 1597, 1599, 1601, 1603, 1605, 1607, 1609, 1611, 1613, 1615, 1617, 1619, 1621, 1623, 1625, 1627, 1629, 1631, 1633, 1635, 1637, 1639, 1641, 1643, 1645, 1647, 1649, 1651, 1653, 1655, 1657, 1659, 1661, 1663, 1665, 1667, 1669, 1671, 1673, 1675, 1677, 1679, 1681, 1683, 1685, 1687, 1689, 1691, 1693, 1695, 1697, 1699, 1701, 1703, 1705, 1707, 1709, 1711, 1713, 1715, 1717, 1719, 1721, 1723, 1725, 1727, 1729, 1731, 1733, 1735, 1737, 1739, 1741, 1743, 1745, 1747, 1749, 1751, 1753, 1755, 1757, 1759, 1761, 1763, 1765, 1767, 1769, 1771, 1773, 1775, 1777, 1779, 1781, 1783, 1785, 1787, 1789, 1791, 1793, 1795, 1797, 1799, 1801, 1803, 1805, 1807, 1809, 1811, 1813, 1815, 1817, 1819, 1821, 1823, 1825, 1827, 1829, 1831, 1833, 1835, 1837, 1839, 1841, 1843, 1845, 1847, 1849, 1851, 1853, 1855, 1857, 1859, 1861, 1863, 1865, 1867, 1869, 1871, 1873, 1875, 1877, 1879, 1881, 1883, 1885, 1887, 1889, 1891, 1893, 1895, 1897, 1899, 1901, 1903, 1905, 1907, 1909, 1911, 1913, 1915, 1917, 1919, 1921, 1923, 1925, 1927, 1929, 1931, 1933, 1935, 1937, 1939, 1941, 1943, 1945, 1947, 1949, 1951, 1953, 1955, 1957, 1959, 1961, 1963, 1965, 1967, 1969, 1971, 1973, 1975, 1977, 1979, 1981, 1983, 1985, 1987, 1989, 1991, 1993, 1995, 1997, 1999, 2001, 2003, 2005, 2007, 2009, 2011, 2013, 2015, 2017, 2019, 2021, 2023, 2025, 2027, 2029, 2031, 2033, 2035, 2037, 2039, 2041, 2043, 2045, 2047, 2049, 2051, 2053, 2055, 2057, 2059, 2061, 2063, 2065, 2067, 2069, 2071, 2073, 2075, 2077, 2079, 2081, 2083, 2085, 2087, 2089, 2091, 2093, 2095, 2097, 2099, 2101, 2103, 2105, 2107, 2109, 2111, 2113, 2115, 2117, 2119, 2121, 2123, 2125, 2127, 2129, 2131, 2133, 2135, 2137, 2139, 2141, 2143, 2145, 2147, 2149, 2151, 2153, 2155, 2157, 2159, 2161, 2163, 2165, 2167, 2169, 2171, 2173, 2175, 2177, 2179, 2181, 2183, 2185, 2187, 2189, 2191, 2193, 2195, 2197, 2199, 2201, 2203, 2205, 2207, 2209, 2211, 2213, 2215, 2217, 2219, 2221, 2223, 2225, 2227, 2229, 2231, 2233, 2235, 2237, 2239, 2241, 2243, 2245, 2247, 2249, 2251, 2253, 2255, 2257, 2259, 2261, 2263, 2265, 2267, 2269, 2271, 2273, 2275, 2277, 2279, 2281, 2283, 2285, 2287, 2289, 2291, 2293, 2295, 2297, 2299, 2301, 2303, 2305, 2307, 2309, 2311, 2313, 2315, 2317, 2319, 2321, 2323, 2325, 2327, 2329, 2331, 2333, 2335, 2337, 2339, 2341, 2343, 2345, 2347, 2349, 2351, 2353, 2355, 2357, 2359, 2361, 2363, 2365, 2367, 2369, 2371, 2373, 2375, 2377, 2379, 2381, 2383, 2385, 2387, 2389, 2391, 2393, 2395, 2397, 2399, 2401, 2403, 2405, 2407, 2409, 2411, 2413, 2415, 2417, 2419, 2421, 2423, 2425, 2427, 2429, 2431, 2433, 2435, 2437, 2439, 2441, 2443, 2445, 2447, 2449, 2451, 2453, 2455, 2457, 2459, 2461, 2463, 2465, 2467, 2469, 2471, 2473, 2475, 2477, 2479, 2481, 2483, 2485, 2487, 2489, 2491, 2493, 2495, 2497, 2499, 2501, 2503, 2505, 2507, 2509, 2511, 2513, 2515, 2517, 2519, 2521, 2523, 2525, 2527, 2529, 2531, 2533, 2535, 2537, 2539, 2541, 2543, 2545, 2547, 2549, 2551, 2553, 2555, 2557, 2559, 2561, 2563, 2565, 2567, 2569, 2571, 2573, 2575, 2577, 2579, 2581, 2583, 2585, 2587, 2589, 2591, 2593, 2595, 2597, 2599, 2601, 2603, 2605, 2607, 2609, 2611, 2613, 2615, 2617, 2619, 2621, 2623, 2625, 2627, 2629, 2631, 2633, 2635, 2637, 2639, 2641, 2643, 2645, 2647, 2649, 2651, 2653, 2655, 2657, 2659, 2661, 2663, 2665, 2667, 2669, 2671, 2673, 2675, 2677, 2679, 2681, 2683, 2685, 2687, 2689, 2691, 2693, 2695, 2697, 2699, 2701, 2703, 2705, 2707, 2709, 2711, 2713, 2715, 2717, 2719, 2721, 2723, 2725, 2727, 2729, 2731, 2733, 2735, 2737, 2739, 2741, 2743, 2745, 2747, 2749, 2751, 2753, 2755, 2757, 2759, 2761, 2763, 2765, 2767, 2769, 2771, 2773, 2775, 2777, 2779, 2781, 2783, 2785, 2787, 2789, 2791, 2793, 2795, 2797, 2799, 2801, 2803, 2805, 2807, 2809, 2811, 2813, 2815, 2817, 2819, 2821, 2823, 2825, 2827, 2829, 2831, 2833, 2835, 2837, 2839, 2841, 2843, 2845, 2847, 2849, 2851, 2853, 2855, 2857, 2859, 2861, 2863, 2865, 2867, 2869, 2871, 2873, 2875, 2877, 2879, 2881, 2883, 2885, 2887, 2889, 2891, 2893, 2895, 2897, 2899, 2901, 2903, 2905, 2907, 2909, 2911, 2913, 2915, 2917, 2919, 2921, 2923, 2925, 2927, 2929, 2931, 2933, 2935, 2937, 2939, 2941, 2943, 2945, 2947, 2949, 2951, 2953, 2955, 2957, 2959, 2961, 2963, 2965, 2967, 2969, 2971, 2973, 2975, 2977, 2979, 2981, 2983, 2985, 2987, 2989, 2991, 2993, 2995, 2997, 2999, 3001, 3003, 3005, 3007, 3009, 3011, 3013, 3015, 3017, 3019, 3021, 3023, 3025, 3027, 3029, 3031, 3033, 3035, 3037, 3039, 3041, 3043, 3045, 3047, 3049, 3051, 3053, 3055, 3057, 3059, 3061, 3063, 3065, 3067, 3069, 3071, 3073, 3075, 3077, 3079, 3081, 3083, 3085, 3087, 3089, 3091, 3093, 3095, 3097, 3099, 3101, 3103, 3105, 3107, 3109, 3111, 3113, 3115, 3117, 3119, 3121, 3123, 3125, 3127, 3129, 3131, 3133, 3135, 3137, 3139, 3141, 3143, 3145, 3147, 3149, 3151, 3153, 3155, 3157, 3159, 3161, 3163, 3165, 3167, 3169, 3171, 3173, 3175, 3177, 3179, 3181, 3183, 3185, 3187, 3189, 3191, 3193, 3195, 3197, 3199, 3201, 3203, 3205, 3207, 3209, 3211, 3213, 3215, 3217, 3219, 3221, 3223, 3225, 3227, 3229, 3231, 3233, 3235, 3237, 3239, 3241, 3243, 3245, 3247, 3249, 3251, 3253, 3255, 3257, 3259, 3261, 3263, 3265, 3267, 3269, 3271, 3273, 3275, 3277, 3279, 3281, 3283, 3285, 3287, 3289, 3291, 3293, 3295, 3297, 3299, 3301, 3303, 3305, 3307, 3309, 3311, 3313, 3315, 3317, 3319, 3321, 3323, 3325, 3327, 3329, 3331, 3333, 3335, 3337, 3339, 3341, 3343, 3345, 3347, 3349, 3351, 3353, 3355, 3357, 3359, 3361, 3363, 3365, 3367, 3369, 3371, 3373, 3375, 3377, 3379, 3381, 3383, 3385, 3387, 3389, 3391, 3393, 3395, 3397, 3399, 3401, 3403, 3405, 3407, 3409, 3411, 3413, 3415, 3417, 3419, 3421, 3423, 3425, 3427, 3429, 3431, 3433, 3435, 3437, 3439, 3441, 3443, 3445, 3447, 3449, 3451, 3453, 3455, 3457, 3459, 3461, 3463, 3465, 3467, 3469, 3471, 3473, 3475, 3477, 3479, 3481, 3483, 3485, 3487, 3489, 3491, 3493, 3495, 3497, 3499, 3501, 3503, 3505, 3507, 3509, 3511, 3513, 3515, 3517, 3519, 3521, 3523, 3525, 3527, 3529, 3531, 3533, 3535, 3537, 3539,

136. Östratorp-Böringe.

Table with 4 columns: Km., Fr. Östratorp, Till Böringe, and various intermediate stations like Åspö, Klagstorp, Jordberga, Hönsinge, Anderslöv, Stafvesjö, Grönlunds Tivoli, Dävelstorp, Till Böringe, Till Ystad 135, Malmö V. 135.

Böringe-Östratorp.

Table with 4 columns: Km., Fr. Malmö V. 135, Ystad 135, Fr. Böringe, Till Östratorp, and various intermediate stations like Dävelstorp, Grönlunds Tivoli, Stafvesjö, Anderslöv, Hönsinge, Jordberga, Till Klagstorp, Fr. Trelleborg N. 158, Fr. Klagstorp, Åspö, Till Östratorp.

Advertisement for Hotel Kronprinsens Annex, f. d. Skandia, 25 Drottninggatan 25, Rum från 2 kr. pr. säng. Nytt. Finl. Billigt. Hemtreligt.

137. Hälsingborg och Landskrona-Eslöf.

Table with 4 columns: Km., Fr. Kristiania Ö., Göteborg B:s 148, Ångelholm 147, Höganäs Ö. 150, Fr. Köpenh. Nordb., Österbro, Helsingör Angfa, Till Hälsingborg, Landskr.o.Hälsingb.j., spårv. 1,435, Fr. Hälsingborg C., Ramlösa, Raus, Gantofta, Vallåkra, Tågarp, Till Billeberga, Fr. Billeberga, Asmundtorp, Till Landskrona, Fr. Landskrona, Asmundtorp, Till Billeberga, Fr. Billeberga, Till Teckomatorp, Till Lund 148, 145, Malmö 148, Fr. Göteborg 148, Ångelholm 148, Fr. Teckomatorp, Marieholm, Trollenäs, Till Eslöf, Till Ystad 134, Kristianstad 127, Karlskrona 127, 119, Stockholm 20 b.

Eslöf-Landskrona och Hälsingborg.

Table with 4 columns: Km., Fr. Stockholm 20, Karlskrona 119, 127, Kristianstad 127, Ystad 134, Landskr.o.Hälsingb.j., spårv. 1,435, Fr. Eslöf, Trollenäs, Marieholm, Till Teckomatorp, Till Engelholm 147, Göteborg 147, Fr. Lund 145, 147, Malmö 147, Fr. Teckomatorp, Till Billeberga, Fr. Billeberga, Asmundtorp, Till Landskrona, Fr. Landskrona, Asmundtorp, Till Billeberga, Fr. Billeberga, Tågarp, Vallåkra, Gantofta, Raus, Ramlösa, Till Hälsingborg C., Fr. Hälsingb. Angfa., Till Helsingör, Köpenh. Nordb., Österbro, Till Höganäs Ö. 150, Kristianstad 148, Göteborg B:s 148, Kristiania Ö.

139. Veinge-Markaryd-Hässleholm.

Table with 4 columns: Km., Fr. Göteborg B:s 148, Halmstad 148, Laholm 148, Markaryd-Veinge j., spårv. 1,435, Fr. Veinge, Skogaby, Knäred, Putsered, Majenfors, Råstorp, Till Markaryd, Till Ljungby 146, Fr. Ljungby 146, Fr. Markaryd, Emmaljunga, Vitsjö, Bjärnum, Bjala, Vankifva, Till Hässleholm, Till Kristianstad 124, Malmö 20 a.

Hässleholm-Markaryd-Veinge.

Table with 4 columns: Km., Fr. Malmö 20 b, Kristianstad 124, Hässleholm-Markaryd j., spårv. 1,435, Fr. Hässleholm, Vankifva, Mala, Bjärnum, Vitsjö, Emmaljunga, Till Markaryd, Till Ljungby 146, Fr. Ljungby 146, Fr. Markaryd, Råstorp, Majenfors, Putsered, Knäred, Skogaby, Till Veinge, Till Göteborg B:s 148, Halmstad 148, Laholm 148, O. o. L. S. o. H.

Hälsingborg-Råa-Ramlösa järnväg.

Advertisement for Elektriska motorvagnståg, Gällande den 1 september 1910-31 maj 1911. Från Hälsingborg: Afgår till Råa kl. *7:00, 10:00, 11:00 f. m., 12:00, 3:00, 4:00, 5:00, 6:00, 8:00, 9:00, 10:00, 11:00, 12:00 e. m., **12:00 natt. Från Ramlösa: Afgår till Hälsingborg kl. *7:05, 10:05, 11:05 f. m., 12:05, 4:05, 5:05, 6:05, 9:05, 10:05 e. m. Från Råa: Afgår till Hälsingborg kl. 6:20, 7:30, 8:30, 9:30, 10:30, 11:30 f. m., 12:30, 1:30, 2:30, 3:30, 4:30, 5:30, 6:30, 7:30, 8:30, 9:30, 10:30, 11:30 e. m.

140. Klippan-Eslöf.

Table with 4 columns: Km., Fr. Hälsingborg C. 142, Hässleholm 142, Ångelholm S. J. 144, Östra Ljungby 144, Klippan-Eslöfs j., spårv. 1,435, Fr. Klippan, Till Ljungbyhed, Fr. Ljungbyhed, Skärålid, Röstänga, Fr. Billinge, Till Billinge, Fr. Billinge, Till Billinge, Till Klippan, Till Östra Ljungby 144, Ångelholm S. J. 144, Hässleholm 142, Hälsingborg C. 142.

Eslöf-Klippan.

Table with 4 columns: Km., Fr. Ystad 134, Malmö 20 b, Kristianstad 127, Landskrona 137, Klippan-Eslöfs j., spårv. 1,435, Fr. Eslöf, Stabbarps gr., Trolleholm, Till Billinge, Fr. Billinge, Röstänga, Skärålid, Till Ljungbyhed, Fr. Ljungbyhed, Till Klippan, Till Östra Ljungby 144, Ångelholm S. J. 144, Hässleholm 142, Hälsingborg C. 142.

141. Hälsingborg-Råa-Ramlösa järnv. tidtab.

142. Hälsingborg-Hässleholms järnvägs tidtabell se sid. 38.

143. Landskrona-Käflinge-Sjöbo.

Table with 4 columns: Km., Landskrona-Käflinge järnv., spårv. 1,435, Fr. Landskrona, Häljarp, Saxtorp, Annelöv, Dösjöbo, Dagstorp, Till Käflinge, Till Malmö 148, Lund 145, Staffanstorp 145, Svedala 145, Trälleborg N. 145, Fr. Göteborg B:s 148, Halmstad 148, Ångelholm 148, Hälsingborg C. 137, Landskrona-Käflinge-Sjöbo järnv., spårv. 1,435, Fr. Käflinge, Rinneback, Krutmöllan, Lilla Harrie, Till Örtofta, Fr. Stockholm 20 a, Hässleholm 20, Eslöf 20 a, Malmö 20 b, Lund 20 b, Fr. Örtofta, Hyderup, Gårdstänga, Flyinge, Holmby, Frosta-Hammarlunda, Hunneberga, Till Harlösa, Fr. Lund Sa 153, Fr. Harlösa, Tapperöd, Öved, Sjöbo, Till Ystad 154, 134, Simrishamn 154.

Sjöbo-Käflinge-Landskrona.

Table with 4 columns: Km., Fr. Simrishamn 154, Ystad 134, 154, Landskrona-Käflinge-Sjöbo järnv., spårv. 1,435, Fr. Sjöbo, Öved, Tapperöd, Till Harlösa, Till Lund Sa 153, Fr. Harlösa, Hunneberga, Frosta-Hammarlunda, Holmby, Flyinge, Gårdstänga, Hviderup, Till Örtofta, Till Lund 20 a, Malmö 20 a, Eslöf 20 b, Hässleholm 20 b, Stockholm 20 b, Fr. Örtofta, Lilla Harrie, Krutmöllan, Rinneback, Till Käflinge, Till Ångelholm 148, Hälsingborg C. 137, Halmstad 148, Göteborg B:s 148, Fr. Trälleborg N. 145, Svedala 145, Staffanstorp 145, Lund 145, Malmö 148, Landskrona-Käflinge järnv., spårv. 1,435, Fr. Käflinge, Dagstorp, Dösjöbo, Annelöv, Saxtorp, Häljarp, Till Landskrona.

Large advertisement for Turisthotellet, Rätvik, with text: Turisthotellet, Rätvik, med annex. Öppna året om. Hel inackordering från 4 kr. pr dygn.

147. Ängelholm - Hälsingborg.

Table with columns for stations (Fr. Göteborg, Varberg, Halmstad, Klippan, etc.), kilometers, and fares for various routes and classes.

Hälsingborg - Ängelholm.

Table with columns for stations (Fr. Hamburg, Kiel, Berlin, etc.), kilometers, and fares for various routes and classes.

148. Göteborg - Malmö - Trälleborg - Sassnitz.

Large table with multiple columns for stations (Fr. Stockholm, Göteborg, Almedal, etc.), kilometers, and fares for various routes and classes.

Sassnitz - Trälleborg - Malmö - Göteborg.

Large table with multiple columns for stations (Fr. Hamburg, Kiel, Berlin, etc.), kilometers, and fares for various routes and classes.

Direkta tåg: Göteborg-Hälsingborg i N 384, Hälsingborg-Malmö i N 377, 378, 379 och 380. Ängelholm-Landskrona i N 800 och 810. Direkta vagnar: Göteborg-Malmö i N 30/375, 376/40.

149. Barsebäckshamn—Käflinge. Table with columns for station names, kilometers, and departure times for various routes.

Käflinge—Barsebäckshamn. Table with columns for station names, kilometers, and departure times for various routes.

150 1/2. Mölle—Höganäs N. Table with columns for station names, kilometers, and departure times for various routes.

150. Åstorp—Höganäs. Table with columns for station names, kilometers, and departure times for various routes.

Höganäs—Åstorp. Table with columns for station names, kilometers, and departure times for various routes.

Höganäs N.—Mölle. Table with columns for station names, kilometers, and departure times. Includes an advertisement for 'Sång- & Praktfåglar!' with an illustration of a bird.

151. Landskrona—Billesholms Gr. Table with columns for station names, kilometers, and departure times for various routes.

Billesholms Gr.—Landskrona. Table with columns for station names, kilometers, and departure times for various routes.

FRÖLÉENS BOKSKATT. Advertisement for a book store, including the text 'är det mest angenäma och underhållande sällskap på resor, utflykter m. m. Endast 50 öre. Se annonsen sidan 8.'

152. Lund—Björred. Table with columns for station names, kilometers, and departure times for various routes.

Björred—Lund. Table with columns for station names, kilometers, and departure times for various routes.

Table with columns for station names, kilometers, and departure times for various routes.

153. Harlösa—Lunds södra. Table with columns for station names, kilometers, and departure times for various routes.

Lunds södra—Harlösa. Table with columns for station names, kilometers, and departure times for various routes.

Table with columns for station names, kilometers, and departure times for various routes.

154. Malmö—Simrishamn. Table with columns for station names, kilometers, and departure times for various routes.

Simrishamn—Malmö. Table with columns for station names, kilometers, and departure times for various routes.

Hotel Kronprinsens Annex. Advertisement for a hotel, including the text 'För resande till STOCKHOLM' and '25 DROTTNINGGATAN 25'.

155. Malmö—Trälleborg. Table with columns for station names, kilometers, and departure times for various routes.

Trälleborg—Malmö. Table with columns for station names, kilometers, and departure times for various routes.

Trälleborg—Sassnitz, Sassnitz—Trälleborg. Table with columns for station names, kilometers, and departure times for various routes.

OBS! Direkta vagnar mellan Stockholm och Berlin framföres sålunda: i tågen 1, 2, 7 och 8 direkta i, II och III klass sittvagnar samt I och II klass vagnar, hvilka gå som sofvagnar i tåg 1 mellan Stockholm och Malmö, i tåg 2 mellan Malmö och Stockholm, i tåg 7 mellan Malmö och Berlin samt i tåg 8 mellan Berlin och Malmö. Kombinerad I och II klass sofvagn och I (om dagen), II och III klass sittvagn framgår å linjen Kristiania—Hamburg i tågen 37/1 och 2/3 samt å linjen Göteborg—Hamburg i tågen 41/7 och 8/42. Nämda komb. I o. II klass sofv. och I, II, III klass sittvagn å linjen Kristiania resp. Göteborg—Hamburg insättes först i början af juni. Intill dess framföres komb. I och II klass sofv. och I (om dagen) och II klass sittvagn. Resande till Berlin från station å linjen Stockholm—Malmö och till Hamburg från station å linjen Kristiania—resp. Göteborg—Malmö och omvänt behöva alltså icke byta vagn. Resande till Berlin från station å linjen Kristiania—resp. Göteborg—Malmö samt till Hamburg från station å linjen Stockholm—Malmö och omvänt behöva göra endast ett vagnbyte, antingen i Malmö eller under färden Malmö—Stralsund resp. Sassnitz—Malmö. Afgiftsfritt beträffande af järnvägspersonalen med öfverflyttning af handreseds kan erhållas.

157. Malmö-Limhamn.

Table 157: Malmö-Limhamn. Biljettpris, Malmö-Limhamns järnv., spår. 1,435. Stationsdag. Biljetter for various routes and distances.

Limhamn-Malmö.

Table 158: Limhamn-Malmö. Biljettpris, Malmö-Limhamns järnv., spår. 1,435. Stationsdag. Biljetter for various routes and distances.

158. Malmö-Trällebörs-Rydsgränd.

Table 158: Malmö-Trällebörs-Rydsgränd. Biljettpris, Malmö-Trällebörs järnv., spår. 1,435. Stationsdag. Biljetter for various routes and distances.

Rydsgränd-Trällebörs-Malmö.

Table 158: Rydsgränd-Trällebörs-Malmö. Biljettpris, Rydsgränd-Trällebörs järnv., spår. 1,435. Stationsdag. Biljetter for various routes and distances.

Innan tåget går bör hvar och en köpa Fröléens Bokskatt i kiosken för endast 50 öre. Se annonsen å sid. 8.

159. Tygelsjö-Klagshamn.

Table 159: Tygelsjö-Klagshamn. Biljettpris, Tygelsjö-Klagshamn järnv., spår. 1,435. Stationsdag. Biljetter for various routes and distances.

Klagshamn-Tygelsjö.

Table 159: Klagshamn-Tygelsjö. Biljettpris, Klagshamn-Tygelsjö järnv., spår. 1,435. Stationsdag. Biljetter for various routes and distances.

160. Malmö-Genarp.

Table 160: Malmö-Genarp. Biljettpris, Malmö-Genarps järnv., spår. 1,435. Stationsdag. Biljetter for various routes and distances.

Genarp-Malmö.

Table 160: Genarp-Malmö. Biljettpris, Malmö-Genarps järnv., spår. 1,435. Stationsdag. Biljetter for various routes and distances.

Gotlands järnvägar i samtrafik med fastlandets järnvägar öfver Nynäshamn.

161. Tingstäde-Burgsvik.

Table 161: Tingstäde-Burgsvik. Biljettpris, Gotlands järnv., spår. 0,891. Stationsdag. Biljetter for various routes and distances.

162. Klintehamn-Roma.

Table 162: Klintehamn-Roma. Biljettpris, Klintehamn-Roma järnv., spår. 0,891. Stationsdag. Biljetter for various routes and distances.

163. Slite-Roma.

Table 163: Slite-Roma. Biljettpris, Slite-Roma järnv., spår. 0,891. Stationsdag. Biljetter for various routes and distances.

164. Hemse-Ronehamn.

Table 164: Hemse-Ronehamn. Biljettpris, Hemse-Ronehamn järnv., spår. 0,891. Stationsdag. Biljetter for various routes and distances.

STOCKHOLMS TRANSPORT- OCH BOGSERINGS AKTIEBOLAG.

Kontor: Stadsgården 14 & 16. verkställer bogseringar och prämtransporter i svenska innanvatten och på Östersjön samt utför varfsarbeten. Telefoner: Riks 136, 6235, 6546. Allm. 2138, 1028. Telegrafadress: Transportholag.

168. Borgholm-Böda. Table with columns for Km, Borgholm-Böda järnväg, and stations like Fr. Borgholm, Tingsdal, Öjkroken, etc.

169. Ottenby-Färjestaden-Borgholm. Table with columns for Km, Södra Ölands järnv., and stations like Fr. Ottenby, Eketorp, Ö. Gråsgård, etc.

Borgholm-Färjestaden-Ottenby. Table with columns for Km, Södra Ölands järnv., and stations like Fr. Böda, Till Borgholm, Södra Ölands järnv., etc.

170. DANSKA STATSBANOR. Förbindelser mellan Sverige-Norge och Utlandet öfver Köpenhamn. Large table with multiple columns for routes, times, and fares.

201. Skandinavien-Kontinenten. Via Korsör-Kiel. Includes an illustration of a steamship and text describing routes and services.

Förbindelsen mellan Sverige-Norge o. utlandet öfver Göteborg-Frederikshavn. Includes a table of routes and detailed text about fares and services.

Danska och Mecklenburgska Statsbanorna. Ängfärjeförbindelse emellan Skandinavien och Kontinenten. Gjedser-Warnemünde. Includes an illustration of a steamship and text about routes.

Hotell och Pensionat Birger Jarl

1:a Klass

Birger Jarlsgatan 19, 1 tr. (vid Stureplan)

Komfortabla rum. Moderata priser.

Rikstel. 72 27. Allm. Tel. 195 67.

LÜDERS & STANGE

Lübeck och Hamburg

Spedition och Angbåtsexpedition till Sverige. Se annonsen å 1:a sidan.

202. Skandinavien—Kontinenten med svenska postångbåtlinien

Malmö—Köpenhamn—Lübeck

i förbindelse med posttågen från Stockholm:
från Malmö dagligen kl. 11.15
Köpenhamn samma dagar » 4.00
Lübeck påföljande morgon före posttågens afgång till Hamburg och Berlin.

Lübeck—Köpenhamn—Malmö

från Lübeck dagligen kl. 6.25
Köpenhamn påföljande morgon » 8.00
Köpenhamn samma dag midd.
Malmö samma dag e. m.
i förbindelse med posttåget till Stockholm.

Göteborg—Malmö—Köpenhamn och mellanstationerna.

tre till fyra gånger i veckan i båda riktningar enligt annonsering i platstidningarna.

Kommissionärer i Hamburg och Lübeck: *Lüders & Stange* (telegramadress Lüderstang). — Köpenhamn: *Carl Krarup*, Amaliegade 31 (tigr. Skibskrarup, tlf. 1964). — Malmö: *Thomde & Co* (tigr. Thomdes, tlf. 778). — Landskrona: *Konsul Carl J. Appeltoft* (tigr. Appeltoft, tlf. 81). — Helsingborg: *Bernhard Bergh* (tigr. Bergh, tlf. 147). — Halmstad: *F. Hammar* (tigr. Hammar, tlf. 37). — Warberg: *Victor Krook* (tigr. Krook, tlf. 35). — Göteborg: *Otto Zell* (tigr. Zell, tlf. 1224).

För ångaren Malmö finnes dessutom såsom kommissionär i Malmö *Otto Bergström*.

Hallands Ångbåts-Aktiebolags Hufvudkontor, adress Halmstad. Telegramadress Hallandsbolaget, tlf. 39.

204. Malmö—Grimsby och vice versa direkt.

Snabbgående ångfartygen **EXPRES** och **VOLO** för passagerare och gods
Från Malmö hvarje Torsdags e. m.
Från Grimsby hvarje Tisdags afton.
För uppsamling af gods afgå ångarne hvarje Tisdag från Malmö till Halmstad hvarifrån de återvända påföljande dag med återkomst till Malmö Torsdags morgon.

Genomgående frakttaxor till och från de flesta europeiska och transatlantiska platser. Direkta konnossementer. Malmö i Nov. 1910. **G. & L. Beijer A.-B.**

Kommissionärer: i Halmstad: *Joh. A. Anderson*, i Grimsby: *hrr Thos. Wilson, Sons & Co, Ltd.*

OBS! Smöret afkyles i ångarne af s. k. refrigerators, torra kylmaskiner. Alla slags speditioner utföras.

206. Ångbåtsförbindelse till Köpenhamn från Malmö, Landskrona och Helsingborg se sid. 13.

Till Amerika
Direkt resor!
Snabb och bekväm!



Stora dubbelpropellerångare. — Allt nytt och modernt inrättadt. — Billig 1:a och 2:a klass. — Separathytter å 3:e klass. Kofnummer antecknas å biljetten. — Bra skandinavisk mat. — Trådlös telegraf. — Biljetter till platser öfverallt i Amerika, Canada etc. & Skandinavien—Amerika-Linien kontor:

Stockholm: Gustaf Adolfs Torg 18,

Göteborg: Postgatan 49,
Malmö: Norra Vallgatan 68,
Helsingborg: Hamntorget 1 och
Passagerareafdelningen Kongens Nytorv 8, Köpenhamn K.

4 1/2 dag öfver Atlanten med Cunard Linien.

Världens allra största & snabbaste Oceanpalatser. — 4 propellrar till New York.

Lusitania, Mauretania, 790 fot, 32 000 tons, Carmania, Caronia, Campania.

Nyaste, största, snabbaste ångare till Boston.

Franconia, Laconia (u. byggn.), Ivernia.

Bästa bekvämligheter och förbindelser.

1:a, 2:a eller 3:dje klass platser reserveras bäst genom att vända sig direkt till

Axel H. Lagergren, Gen.-agent för Sverige,
Postgat. 28, Göteborg.

Agent i Stockholm: S. Julin, Skeppsbron 22.

UTRIKES.

210 Stettin—Stockholm—Norrköping.

för passagerare bekvämt inredda ångaren
ALEXANDRA, kapt. J. Gräbner, afgår:
Från Stettin Lördagen den 3 Juni.
» Stockholm Fredagen den 9 Juni.
» Norrköping Tisdagen den 6 Juni.

Närmare meddela:
i Stettin *Herr Rud. Christ. Gribel*,
i Stockholm **A.-B. OLSON & WRIGHT**,
Rikstel. 71 09. — Skeppsbron 18.

211. Union-Linien. Stockholm—Visby—Stettin och vice versa.

Ång. **CAROLUS**, kapt. Törnsten, afgår från Stockholm Onsd. den 7 Juni, medtagande passagerare och fraktgods.
Ång. **WISNA**, kapt. Zakrisson, afgår från Stettin Onsd. den 7 Juni, medtagande passagerare och fraktgods.

Närmare meddela:
i Stettin *hrr Gustaf Metzler*,
i Stockholm **Nordström & Thulin**, Skeppsbron 34.
Rikstel. 350. Allm. Tel. 2604.

216. Sveabolagets Ångbåtlinier.

Stockholm—Lybeck

via Kalmar

De snabbgående för passagerare bekvämt och elegant inredda ångarne:

GAUTHIOD, kapt. H. Hosengren, eller
SVITHIOD, kapt. J. Borg, afgår:
Från Stockholm Söndagar och Onsdagar kl. 10.00
» Kalmar Måndagar och Torsdagar » 5.00
Ank. Lybeck Tisdagar och Fredag » 7.00
Från Lybeck Onsdagar och Lördagar » 6.25
» Kalmar Torsdagar och Söndagar » 7.20
Ank. Stockholm Fredagar och Måndagar » 2.30

Passande lägenhet till Borgholm via Kalmar.

Stockholm—Köln,

anlöpande Rotterdam, Duisburg, Uerdingen och Düsseldorf.

Ång. **ASK**, kapt. Hammarström, afgår omkr. den 13 Juni

Köln—Stockholm,

via Düsseldorf, Uerdingen, Duisburg och Rotterdam.

Ång. **EMBLA**, kapt. G. Toll, afgår omkr. den 12 Juni.

Stockholm—Rotterdam—Amsterdam.

Ång. **BERGSUND**, kapt. Åkermark, afg. omkr. d. 8 juni.

Rotterdam—Stockholm.

Ång. **AMSTERDAM**, G. Smedman, afgår omkr. 10 Juni.

Amsterdam—Stockholm.

Ång. **AMSTERDAM**, kapt. Smedman, afgår omkr. 7 Juni.

Stockholm—Antwerpen

och åter i förening med

Trelleborgs Ångf. Nya Aktiebolag.

Från Stockholm:

Ång. **GUNNAR**, kapt. J. Mattson, afgår den 12 Juni.

Från Antwerpen:

Ång. **JOHN**, kapt. Westerberg, afgår omkr. den 8 Juni.

Stockholm—Bordeaux—La Pallice—Håvre.

Ång. **TELLUS**, kapt. Ericsson, afgår:
Till Bordeaux, La Pallice, Håvre den 8 Juni.

Bordeaux—La Pallice—Håvre—Stockholm.

Ång. **DUX**, kapt. Melinder, afgår:
Från Bordeaux omkr. den 14 Juni,
» La Pallice omkr. den 16 Juni,
» Håvre omkr. den 19 Juni.

Stockholm—Norrköping—London—Hull

och åter i förening med

Thos Wilson Sons & Co Ltd. i Hull.

Från Stockholm:

Ång. **REX**, A. Öhrvall, afgår den 8 Juni.

Från Norrköping:

Ång. **A. WICANDER**, kapt. Håkansson, afgår den 7 Juni.

Från London:

Ång. **SILVIO**, G. Joy, afgår den 10 Juni.

Från Hull:

Ång. **NAUTILUS**, G. Hultgren, afgår den 9 Juni.

Närmare meddela:
i Kalmar: *hrr Sven Söderbergh & Bolin*;
i Lübeck: *Lüders & Stange*,
i Antwerpen: *E. Sasse*,
i Bordeaux: *Hr Henri Ferrière*,
i La Pallice: *Hr Daniel Binaud*,
i Havre: *Hr E. Groves & Fils*,
i London: för Sveabolagets ångare
The British & Northern Shipping Agency Ltd.,
5 Lloyds Avenue Fenchurch Str. London E. C.

i do: för Wilsonliniens ångare:
The United Shipping Company Ltd 108 Fenchurch Street;
i Hull: *Thos Wilson Sons & Co, Ltd*;
i Rotterdam: *D. Burger & Zoon*,
i Amsterdam: *B. J. van Hengel*,
i Duisburg: *M. Zietzschmann*,
i Uerdingen: *Theod. Müncker*,
i Düsseldorf: *L. W. Cretschmar*,
i Köln: *H. Milehsack*,

i Stockholm för Lübeck- och Antwerpen-linierna
A.-B. OLSON & WRIGHT, Skeppsbron 18.
För London-, Hull-, Amsterdam & Rotterdamlinierna
EMIL R. BOMAN, Skeppsbron 30.

För Trelleborgsångarne **GUNNAR & JOHN**
NORDSTRÖM & THULIN, Skeppsbron 34.
Stockholms Rederi-Aktiebol. Svea.

217. Stockholm—Stettin.

direkt.

Till Stettin:

Ång. **LENA**, kapt. G. Erich, afgår omkr. den 15 Juni.

Från Stettin:

Ång. **LENA**, kapt. G. Erich, afgår omkr. den 10 Juni.

Närmare meddela:
i Bremen: *Die Neue Dampfschiffahrtsgesellschaft Neptun*.
i Stettin: *Die Neue Dampfer-Compagnie*,
i Stockholm: **EMIL R. BOMAN**, Skeppsbron 30.
Riks 674. Allm. 2618.

Speditioner och omlastningar verkställas prompt och billigt.

221. Svenska Lloyds Medelhafslinie.

Ångf. **ALBANIA**, kapt. Axel Fröckberg, beräknas lasta i:
Marseille omkr. den 3—9 Juni
Livorno omkr. den 11 juni
Lissabon omkr. den 16 Juni.
samt beräknas lossa i Stockholm omkr. den 3 juli.

Ång. **ITALIA**, kapt. C. V. P. Hagström beräknas lasta i:
Marseille omkr. den 19—23 Juni
Tarragona (ev.) omkr. den 25 Juni
Malaga omkr. den 28 Juni
Cadiz omkr. den 30 Juni
Oporto omkr. den 2 Juli
samt beräknas lossa i Stockholm omkr. den 20 Juli.

Närmare meddela:
i Stockholm **A.-B. Olson & Wright**,
Skeppsbron 18, 1 tr. Rikstelefon 1100.

STOCKHOLM ÖSTERUT.

224. Stockholm—Vasa.

anlöpande Raumo, Mäntyluoto (Björneborg), och Kristinestad (på nedresan)

afgår ångf. **PORTHAN**
Från Stockholm hvarje Lördag kl. 6.00
Till Nystad, Jacobsstad, Gamla Karleby, Brahestad, Uleåborg, Kemil och Torneå tecknas gods på genomfrakt.
Konnossement och förpassning emottages till kl. 12 midd. afgångsdagen.

Ång. **Lindholm**, Skeppsbron 20.
Rikstel. 33 31. Allm. Tel. 2380.

225. Sverige—Finland—Ryssland.

Snabb och angenäm färd via

Stockholm—Åbo

med komfortabla ångarne **OIHONNA** och **BORE**
1 Maj—1 Nov. 1911.

	Sönd.	Månd.	Onsd.	Fred.	kl.
Från Malmö	Sönd.	Månd.	Onsd.	Fred.	7,90
» Helsingborg	Sönd.	Månd.	Onsd.	Fred.	6,50
» Göteborg	Lörd.	Sönd.	Tisd.	Torsd.	12,11
» Storlien	Lörd.	Sönd.	Tisd.	Torsd.	1,21
» Riksgränsen	Fred.	Lörd.	Månd.	Onsd.	10,33
» Sundsvall	Sönd.	Månd.	Onsd.	Fred.	5,20
Från Stockholm	Sönd.	Månd.	Onsd.	Fred.	10,02
Ank. Åbo	Månd.	Tisd.	Torsd.	Lörd.	12,00
» Helsingfors	månd.	Tisd.	Torsd.	Lörd.	7,20
» Viborg	Tisd.	Onsd.	Fred.	Sönd.	5,24
» Petersburg	Tisd.	Onsd.	Fred.	Sönd.	10,00
Från Petersburg	Lörd.	Sönd.	Tisd.	Torsd.	11,40
» Viborg	Lörd.	Sönd.	Tisd.	Torsd.	10,20
» Helsingfors	Sönd.	Månd.	Onsd.	Fred.	12,10
Från Åbo	Sönd.	Månd.	Onsd.	Fred.	6,02
Ank. Stockholm	Månd.	Tisd.	Torsd.	Lörd.	7,80
» Sundsvall	Månd.	Tisd.	Torsd.	Lörd.	11,20
» Riksgränsen	Onsd.	Torsd.	Lörd.	Månd.	8,25
» Storlien	Tisd.	Onsd.	Fred.	Sönd.	4,00
» Göteborg	Månd.	Tisd.	Torsd.	Lörd.	9,21
» Helsingborg	Månd.	Tisd.	Torsd.	Lörd.	10,15
» Malmö.	Månd.	Tisd.	Torsd.	Lörd.	9,42

Närmare meddela och biljetter försälja: Nordisk Resebureau, Stockholm, Göteborg och Malmö, A.-B. Nyman & Schultz, Skeppsbron 22, och Herr Aug. Lindholm, Skeppsbron 20, Stockholm.

FINSKA ÅNGFARTYGS AKTIEBOLAGET
HELSINGFORS—FINLAND
ÅNGFARTYGS AKTIEBOLAGET BORE
ÅBO FINLAND.

(Forts.)

Stockholms Sjöförsäkrings-Aktiebolag antager agenter

320. **Stockholm—Göteborg**
(Kanälvägen)
Se stora tabellen öfverst å nästa sida.

321. **Stockholm—Jönköping**
och vice versa.
Se stora tabellen å nästa sida.

EMIL ANDERSSON,

Ångbåtskommissionär & speditör,
JÖNKÖPING.

**Stockholm—Hangö—Helsingfors—
S:t Petersburg.** (Skärgårdsvägen).

Finska Ångfartygsaktiebolagets post & passagerareångare
PRINCESSAN MARGARETA, OIHONNA, ULEÅBORG,
kapt. A. O. Stenbock. kapt. E. Ljungberg. kapt. W. Norring.
v. **DÖBELN.** **TORNEÅ**
kapt. E. Hedman. kapt. A. Lundén.
afgå alternerande

under Maj månad:

från Stockholm.....	Tisdag och Lördag	600
till Hangö.....	Onsdag och Söndag f. m.	
från >	>	1100
till Helsingfors.....	>	500
från >	>	1000
till S:t Petersburg.....	Torsdag och Måndag middag.	
från S:t Petersburg.....	Måndag och Fredag	400
till Helsingfors.....	Tisdag och Lördag morgon	
från >	>	1100
till Hangö.....	>	500
från >	>	600
till Stockholm.....	Onsdag och Söndag morgon.	

Under Juni, Juli och Augusti månader:

från Stockholm.....	Tisd., Onsd., Torsd., Lörd.**	600
till Hangö.....	Onsdag, Torsd., Fredag fm.	
från >	>	1200
till Helsingfors Onsd. 600, Torsd., Fred., Sönd. 500.		
från Helsingfors Onsd. Torsd., Fred. 1000, Sönd. 800		
ank. S:t Petersburg Torsd., Fred., Lörd. midd., Månd. morg.		
från S:t Petersburg.....	Månd., Onsd., Fred. 400, Lörd. 600	
till Helsingfors.....	Tisd., Torsd., Lörd., Sönd. morg.	
från >	>	1100
till Hangö.....	>	500
från >	>	600
till Stockholm.....	Onsd., Fred., Sönd., Månd. morg.	

Från Stockholm afg. »Torneå» Tisd., »Prinsessan Margareta» Onsd., »Uleåborg» Torsd., v. »Döbeln» Lörd.
Obs! Bestämda hyttplatser från Helsingfors till Stockholm kunna reserveras på förhand.

* **Mariehamn.** Under Juni, Juli och Augusti anlöpes Mariehamn af Ångf. Prinsessan Margareta, afgående från Stockholm Onsdagar, och från S:t Petersburg Lördagar.

** **Hangö** anlöpes icke under Juni, Juli och Augusti mån. af Lördagsbåten från Stockholm.

Obs! Tisdags- och Söndagsbåtarna från Helsingfors med anslutning till kontinentaltåget kl. 10²⁷ från Stockholm. Till Viborg, Kotka, Fredrikshamn tecknas gods på genom frakt.

Under tiden 1 Sept.—30 Okt.

afgå båtarne:

från Stockholm.....	Tisdag, Torsdag, Lördag.	600
> S:t Petersburg.....	Måndag, Onsdag, Fredag	100
> Helsingfors.....	Tisdag, Torsdag, Lördag	1000
ank. Stockholm.....	Onsdag, Fredag, Söndag morgon.	

Från och med 1 November till seglationens slut 2:ne turer veckan enligt närmare turlista.
Hangö anlöpes under September—November af alla båtarne båda riktningarna.

Biljettpriser:

	I	II	III
Stockholm—Mariehamn.....	Kr. 13.—	Kr. 11:50	Kr. 8:50
Stockholm—Hangö.....	> 23.—	> 19.—	> 13.—
Stockholm—Helsingfors.....	> 25:50	> 20.—	> 14.—
Stockholm—S:t Petersburg.....	> 30.—	> 28:50	> 22.—

Järnvägsbiljetter till och från alla större stationer i Finland samt S:t Petersburg kunna erhållas hos fartygens kommissionärer i Stockholm: Aktiebolaget Nyman & Schultz, Skeppsbron 22. Telegramadress: »Nymans».

i Hangö: Karl Boström,
i S:t Petersburg: HJ. Höckert,
i Helsingfors: Finska Ångfartygs Aktiebolaget.

226. **Sveabolagets Ångbåtslinie**
Stockholm—Riga
i samtrafik med svenska och ryska statsjärnvägarne

Ångf. **ODIN**, kapt. O. J. Dyberg
från Stockholm hvarje Onsdag kl. 11⁰⁰ f. m.
> Riga > Lördag kl. 4⁰⁰.
Öfverfärd ca 24 timmar.
Taxa och reglemente för samtrafiken tillhandahålles hos under-tecknade mot Kr. 3.—
Konnossement och förpassningar mottagas till kl. 6⁰⁰ sista söckendagen före afgångsdagen.

Biljettpriser:

I kl. enkel	Kr. 32.—	tur och retur	Kr. 48.—
II >	> 24.—	>	> 36.—
III >	> 16.—	>	> 24.—

Närmare meddela: i Stockholm Akt.-Bol. Nymans & Schultz, Skeppsbron 22.
i Riga & Windau P. Bornholdt & Co.

STOCKHOLM NORRUT.

230. **Stockholm—Furusund—
Norrtelje**

anlöpande Vagnsunda, Yxlö, Köpmanholm, Kapellskär, Tjockö, Räfsnäs, Gräddö, Håknäs, Lågarö och Lunda
afgå Ång. **REX**, kapt. C. B. Holmberg:
Från Stockholm Tisd., Torsd., Lörd. kl. 1⁰⁰.
Från Norrtelje Månd., Onsd. och Fred. kl. 7⁰⁰.
Tilläggsplats: Strandvägen.
Rikstel. ombord i Stockholm 58 30. I Norrtelje 140.
Obs! Fraktafgifter erläggas kontant vid godsens aflämnande.
A.-B. NYMAN & SCHULTZ, Skeppsbron 22.
Rikstel. 635, 99 13. Allm. Tel. 27 27, 241 60.

232. **Till Östhammar**

anlöpande Marum, Bagghus, Elmsta, Ortala, Fredrikslund, Ortala-lund, Edeby, Trästa, Tomta, Berby, Grisslehann, Fogdö, Singö, Herräng och Hargshamn
afgå Ångf. **ÖSTHAMMAR II**, kapt. E. Ericsson,
från Stockholm Torsd. kl. 7⁰⁰ och Lörd. kl. 8⁰⁰.
> Östhammar Tisd. och Fred. kl. 7⁰⁰.
Obs! Lastar Onsdagar och Lördagar.
Tilläggsplats: Strandvägen. Riks ombord 4052.
Närmare meddelar:
W. LARKA, Skeppsbron 10. Rikstel. 10 95. Allm. 22 50.

Till **Östhammar, Öregrund, Gefle
och Ljusne**

anlöpande Bagghus, Elmsta, Ortala, Fredrikslund, Trästa, Grisslehann, Elfsnäs, Kallerö och Skutskär,
afgå Ångf. **ÖSTHAMMAR I**, kapt. G. Lundin.
Hvarje Tisdag kl. 9⁰⁰.
Från Gefle Lördagar kl. 9⁰⁰.
> Östhammar Söndagar kl. 3⁰⁰.
Obs! Lastar Måndagar och Tisdagar.
Tilläggsplats: Strandvägen. Riks omb. 27 83.
Närmare meddelar:
W. LARKA, Skeppsbr. 10. Rikstel. 10 95. Allm. 22 50.

Till **Öregrund, Kallerö, Gefle,
Vallvik och Ljusne**

anlöp. Furusund, Marum, Bagghus, Elmsta, Ortala, Fredrikslund, Trästa, Grisslehann, Fogdö och Singö
afgå Ångf. **BROR OSCAR**, kapt. Y. Lewander,
från Stockholm Onsdagar kl. 12⁰⁰ samt
till **Öregrund**,
anlöpande förestående mellanstationer,
Lördagar kl. 8⁰⁰ (äterkommer till Stockholm Månd. kl. 7⁰⁰).
Förstklassig restauration. Matsalong å däck.
Tilläggsplats: Strandvägen. Riks ombord 45 10.
A.-B. NYMAN & SCHULTZ, Skeppsbron 22.
Rikstel. 635, 99 13. Allm. tel. 27 27, 241 60.

233.

Till **Cefle (direkt), Söderhamn, Hudiksvall,
Stocka och Sundsvall**

afgå Ångf. **OSKAR II**, kapt. E. Fr. Rietz,
Hvarje Måndag kl. 7⁰⁰.
Återvänder från Sundsvall Torsdagar kl. 12⁰⁰.
> Gefle Fredagar kl. 8⁰⁰.
Obs! Öregrund anlöpes.
Rikstel. ombord 28 01.
Närmare meddelar:
W. LARKA, Skeppsbr. 10. Rikstel. 10 95. Allm. 22 50.

Till **Gefle (direkt), Södersamn, Sandarne
och Hudiksvall**

afgå Ångf. **SÖDERHAMN**, kapt. J. W. Lindbom,
hvarje Fredag kl. 6²².
Obs! Gods emottages fr. o. m. Onsd. morg.
Rikstel. ombord 40 66.
Närmare meddelar:
W. LARKA, Skeppsbr. 10. Rikstel. 10 95. Allm. 22 50.

234. **Till Söderhamn (direkt)
och Hudiksvall**

afgå Ångf. **HUDIKSVALL**, kapt. G. v. Walter,
hvarje Onsdag kl. 2⁰⁰.
Från Hudiksvall Lördagar kl. 6⁰⁰.
> Söderhamn kl. 11²².
Obs! Jättedal och Gnarp anlöpas denna resa.
Rikstel. ombord 62 55.
Närmare meddela:
W. LARKA, Skeppsbr. 10. Rikstel. 10 95. Allm. 22 50.

235. **Till Sundsvall (direkt), Hernösand,
Köpmanholmen och Ornsköldsvik**

afgå Ångf. **ÄNGERMANLAD**, kapt. J. Abrahamson,
hvarje Tisdag kl. 12⁰⁰.
Obs! Gods emottages till Sollefteå och öfriga stationer vid Ängermanelfven. Rikstel. ombord 40 651.
Närmare meddela:
W. LARKA, Skeppsbr. 10. Rikstel. 10 95. Allm. 22 50.

Till **Sundsvall (direkt), Hernösand,
Nyland och Sollefteå**

jämte öfriga stationer vid Ängermanelfven
afgå Ångf. **CARL XV.**, kapt. O. F. Hedborg,
hvarje Onsdag kl. 12⁰⁰.
Obs! Elfgodset omlastas i Nyland.
Rikstel. ombord 24 81.
Närmare meddela:
W. LARKA, Skeppsbr. 10. Rikstel. 10 95. Allm. 22 50.

Till **Sundsvall (direkt), Hernösand,
Köpmanholmen och Ornsköldsvik**

afgå Ångf. **HERNÖSAND II**, kapt. E. Pira,
hvarje Torsdag kl. 12⁰⁰.
Rikstel. ombord 40 65.
Obs! Gods emottages till Sollefteå och öfriga stationer vid Ängermanelfven.
Vidare meddelar:
W. LARKA, Skeppsbr. 10. Rikstel. 10 95. Allm. 22 50.

Till **Sundsvall (direkt), Hernösand,
Ornsköldsvik och Husum**

afgå Ångf. **J. L. RUNEBERG**, kapt. C. Friberg,
hvarje Söndag kl. 11⁰⁰.
Rikstel. ombord 40 86.
Obs! Gods emottages till Sollefteå och öfriga stationer vid Ängermanelfven.
Närmare meddela:
W. LARKA, Skeppsbr. 10. Rikstel. 10 95. Allm. 22 50.

236. **Till Sundsvall (direkt), Hernösand,
Örnköldsvik, Mo ångsåg,
Hörnefors och Nordmaling**

afgå Ång. **VESTERNORRLAND**, kapt. Alfr. Gyllenkrok,
Hvarje Fredag kl. 12⁰⁰.
Obs! Gods emottages till Sollefteå och öfriga stationer vid Ängermanelfven.
Rikstel. ombord 27 85.
Närmare meddelar:
W. LARKA, Skeppsbr. 10.

238. **Till Sundsvall (direkt), Hernösand,
Nordmaling, Mo ångsåg,
Umeå stad, Ratan, Sikeå, Kallviken,
Bureå och Skellefteå**

afgå Ångf. **NYA VESTERBOTTEN**, kapt. G. A. Svanström,
Söndagen den 4 Juni kl. 6²².
Rikstel. ombord 85 57.
Närmare meddelar:
W. LARKA, Skeppsbron 10. Riks 10 95. Allm. 22 50.

240. **Stockholm—Haparanda.**
Fullständig turlista se sid. 53.

STOCKHOLM SÖDERUT.

250. **Stockholm—Södertelje.**

Södertelje Rederiaktiebolags ångare
RAGNHILD afgår dir. **SIRIUS** afgår
Hvardagar: Hvardagar:
från Stockholm kl. 10⁰⁰ och 4¹⁶. från Stockholm kl. 3¹⁶.
> Södertelje kl. 7⁵⁶ och 1⁰⁰. > Södertelje kl. 7⁰⁰.
samt Lördagar kl. 8⁰⁰.
Allm. Tel. till fartyget 24 52.
A.-B. NYMAN & SCHULTZ, R.h. 7. Allm. 28 78. Riks 17 36.

252. **Stockholm—Södertelje—
Trosa—Hällsviken.**

Ångf. **NYA HÄLLSVIKEN** afgår:
Från Stockholm till Trosa Tisd. och Lörd. kl. 12⁰⁰.
> Trosa till Stockholm Månd. och Onsd. kl. 7¹⁶.
> Stockholm till Hällsviken Torsd. kl. 12⁰⁰.
> Hällsviken till Stockholm Fredagar kl. 7⁰⁰.
A.-B. NYMAN & SCHULTZ, R.h. Allm. 28 78. Rikstel. 17 36.

255.

**Stockholm (Riddarh.)—Södertelje—
Helgö—Nyköping.**

Ångf. **NYKÖPING**, kapt. J. A. Hartzell, afgår:
från Stockholm Måndagar kl. 11⁴², Fredagar kl. 12⁰⁰.
> Nyköping Onsdagar kl. 10⁰⁰, Lördagar kl. 2³⁰.
Allm. 11 31. Riks 96 57.
HEDBERG & STRINDBERG, Riddarh. 12. Allm. 29 50. Riks 634.

**Stockholm (Riddarh.)—Nyköping—
Näfveqvarn—Norrköping.**

Ångf. **SÖDERMANLAND**, kapt. J. Bolin afgår
från Stockholm till Nyköping Lördagar kl. 12⁰⁰.
> Nyköping till Norrköping Måndagar kl. 10⁰⁰.
> Norrköping till Nyköping Onsdagar kl. 7⁰⁰.
> Nyköping till Stockholm Torsdagar kl. 9⁰⁰.
Obs! Södertelje, Nynäs, Oxelösund, och Qvarsebo anlöpas.
Obs! Förändrade afgångsdagar från Stockholm.
Allm. tel. 11 31. Rikstel. 25 30.
HEDBERG & STRINDBERG, Riddarh. 12. Allm. 29 50. Riks 634.

257. **Angfartygsbol. Gotlands ångare.**

Till Visby.

Sommarturer från 1 Juni.

**Stockholm—Nynäshamn—Visby
och vice versa,**

Ångf. **HANSA**, kapten Bernh. Sandström, afgår
Från Nynäshamn till Visby alla dagar, utom Söndagar, kl. 10⁰⁰
i förbindelse med bantåg från Stockholms Central kl. 8²²
samt fr. o. m. 26 Juni t. o. m. 14 Aug. Ångf. **VISBY** Mån-
dagar kl. 11¹⁶ med anslutning till tåg från Stockholms C.
kl. 9²⁴.
Från Visby till Nynäshamn alla dagar, utom Söndagar, kl. 10⁰⁰
med anslutning till tåg, som afgår från Nynäshamn kl. 6⁰⁰
och ankommer till Stockholms Central kl. 7¹⁴ samt fr. o. m.
den 25 Juni t. o. m. den 13 Aug. Ångf. **VISBY** Söndagar
kl. 10⁰⁰ med anslutning till tåg, som afgår från Nynäshamn
påföljande dag kl. 6⁰⁰ eller 8³⁰ och ankommer till Stockholms
Central resp. 8³⁵ och 9⁴⁰.
Biljetter säljas hos fartygets kommissirnar samt afgångs-
dagen efter kl. 5⁰⁰ vid Stockholms Centralstation.
Person- och Godskontrafik är inrättad mellan fastlandet och
Gotlands järnvägar öfver Nynäshamn med direkta biljetter, direkt
polettering af resgods och fri omlastning af gods i Nynäshamn.
Närmare meddelar: **W. LARKA**, Skeppsbr. 10.
Rikstel. 10 95. Allm. tel. 22 50.

Stockholm—(N:a Blasieholmsh.)—Visby.

Ångf. **THJELVAR**, kapt. H. Gardsten, afgår
Från Stockholm till Visby
Måndagar, Torsdagar och Lördagar kl. 6²².
Från Visby till Stockholm
Söndagar, Tisdagar och Fredagar kl. 8²².
Rikstelefon ombord 85 21.
Närmare meddelar och bilj. säljas hos **W. LARKA**, Skeppsbron 10.

Stockholm (Riddarh.)—Visby.

Ångf. **POLHEM**, kapt. Alfred Snöbohm, afgår
från Stockholm Fred. d. 2, 9, 16 och 23 samt Tisd. d. 6, 13, 20
och 27 och Sönd. d. 18 och 25 Juni kl. 6²².
> Visby Lörd. den 3, 10, 17 och 24, Onsd. den 7, 14, 21 Juni
kl. 8²² samt Månd. den 19 Juni kl. 8²².
Rikstelefon ombord 85 22.
HEDBERG & STRINDBERG, Riddarh. 12. Allm. 29 50. Riks 634.
(Forts.)

Stockholm (Riddarholmen)—Göteborg.

Sommar-turlista 1911 mellan Stockholm—Göteborg genom Södertelje, Göta och Trollhätte kanaler.

Passagerare-ångarne

B. v. PLATEN, CERES, JUNO, MOTALASTRÖM, PALLAS & VENUS.
Kapten R. Jacobson. Kapten B. O. Ohlin. Kapten Aug. Höglund. Kapten C. A. Svensson. Kapten H. Hansson. Kapten O. v. Schultz.
samt lastångarne

Göta Kanal II, Kapten K. Danielsén, och Göta Kanal IV, Kapten O. E. Forssell, och Göta Kanal VI, Kapten L. A. Edman,
mellan Göteborg—Linköping—Norrköping—Nyköping—Stockholm, anlöpande alla kanalstationer jämte nedan nämnda
platser:

Från Stockholm till Göteborg						Från Göteborg till Stockholm					
Fr. o. m. 7 Juni t. o. m. 10 Sept.						Fr. o. m. 7 Juni t. o. m. 11 Sept.					
Stationer:						Stationer:					
Fr. Stockholm	Tisd. 1000	Onsd. 1000	Fred. 1000	Lörd. 1000	Sönd. 1000	Fr. Göteborg	Månd. 1200	Tisd. 1200	Onsd. 1200	Fred. 1200	Lörd. 1200
Södertelje	1230	1230	1230	1230	1230	Lilla Edet	330	330	330	330	330
Oxelösund (vid signal)	590	590	590	590	590	Trollhättan	720	720	720	720	720
Arkösund	720	720	720	720	720	Brinkebergskulle	800	800	800	800	800
Söderköping	1020	1020	1020	1020	1020	Venersborg	940	940	940	940	940
Berg (Heda)	420	420	420	420	420	Lidköping	—	—	—	—	—
Borensberg	1000	1000	1000	1000	1000	Lidköping	—	—	—	—	—
Motala	100	100	100	100	100	Sjöstorp	Tisd. 500	Onsd. 500	Torsd. 500	Lörd. 500	Sönd. 500
Vadstena	200	200	200	200	200	Lyrestad	630	630	630	630	630
Karlsborg (Rödesund)	400	400	400	400	400	Töreboda	1010	1010	1010	1010	1010
Forsvik	400	400	400	400	400	Karlsborg	200	200	200	200	200
Töreboda	920	920	920	920	920	Motala	500	500	500	500	500
Lyrestad	Torsd. 1220	Fred. 1220	Sönd. 1220	Månd. 1220	Tisd. 1220	Borensberg	720	720	720	720	720
Sjöstorp	200	200	200	200	200	Berg	1000	1000	1000	1000	1000
Marlestad	—	—	—	—	—	Norsholm	Onsd. 120	Torsd. 120	Fred. 120	Sönd. 120	Månd. 120
Hellekis (Kinnekulle)	—	—	—	—	—	Söderköping	630	630	630	630	630
Lidköping	—	—	—	—	—	Arkösund (vid signal)	900	900	900	900	900
Venersborg	1000	1000	1000	1000	1000	Oxelösund	1100	1100	1100	1100	1100
Brinkebergskulle	1000	1000	1000	1000	1000	Södertelje	500	500	500	500	500
Trollhättan	1200	1200	1200	1200	1200	Till Stockholm	720	720	720	720	720
Lilla Edet	230	230	230	230	230						
Till Göteborg	620	620	620	620	620						

Afgångsdagar:	Juni	Juli	Augusti	Sept.	Afgångsdagar:	Juni	Juli	Augusti	Sept.
Venus	7 16 24	2 11 19 28	5 13 22 30	8	Juno	7 16 24	3 11 19 28	5 14 22 30	8
Pallas	9 17 25	4 12 21 29	6 15 23	1 9	Ceres	9 17 26	4 12 21 29	7 15 23	1 9
Motalaström	10 18 27	5 14 22 30	8 16 25	2 10	B. v. Platen	10 19 27	5 14 22 31	8 16 25	2 11
Juno	11 20 28	7 15 23	1 9 18 26	3	Venus	12 20 28	7 15 24	1 9 18 26	4
Ceres	13 21 30	8 16 25	2 11 19 27	5	Pallas	13 21 30	8 17 25	2 11 19 28	5
B. v. Platen	14 23	1 9 18 26	4 12 20 29	6	Motalaström	14 23	1 10 18 26	4 12 21 29	6

Lastfartygen afgår från Norrköping till Göteborg onsdagsmiddagar kl. 12.
Göta Kanal IV 14 5 26 16 6
Göta Kanal II 21 12 2 23 13
Göta Kanal VI 7 28 19 9 30 20

Lastfartygen afgår från Göteborg till Norrköping lördagsaftnar, anlöpande utom alla kanalstationer Lidköping, Linköping o. Nyköping
Göta Kanal VI 17 8 29 19 9
Göta Kanal IV 3 24 15 5 26 16
Göta Kanal II 10 1 22 12 2

Lastfartygen lasta i Stockholm måndagar samt i Nyköping lördagar; anlöpande alla kanalstationer, Kristinehamn och Karlstad samt eventuellt Vadstena, Hästholmen, Grenna, Jönköping och Hjo hvarje vecka.

1) OBS! Bantåg Söderköping—Norrköping ca 37 minuters resa. Norsholm—Norrköping ca 28 minuter. Borensberg—Linköping ca 1 tim. 18 min.
2) Efter nattsällningens ankomst från Stockholm.
3) Vid Bergs 15 slussar åtgå ca 2 timmar för slussningen hvarunder den närbelägna Vreta klosterkyrka kan beses.
4) Vid Trollhättan åtgå för slussningen ca 2 timmar, hvarunder passagerarna kunna beses de störtade vattenfallen.
5) Efter Uddevallatågets ankomst.
6) Töreboda är lämpligaste ombytestplats för resande med bantåg till och ifrån Kinnekulle, Lidköping och Marlestad. En af bolagets lastångare anlöper Lidköping hvarje måndagsmorgon på resa från Göteborg till Stockholm. Marlestad anlöpes eventuellt. Rundresa från Linköping bantåg kl. 822 f. m. till Borensberg, vidare ångbåt till Vadstena (uppehåll en timma), åter i Linköping 518 e. m.

Frakttogs till Kristinehamn och Karlstad (med omlastning å annan bolagets ångare) mottages af det från Stockholm på tisdagar och onsdagar afgående passagerarfartygen.

OBS! Frakterna beräknas efter bruttovikt, hvilken torde utsättas å konnossementen.
Järnvägens alternativa kombinerade kuponger gälla för resor med fartygen, dock med tilläggsavgift om sofvplats åstundas.
Rundresobiljetter, gällande från alla stationer vid kanal-linien, och med Sveabolagets fartyg rundt kusten, äfvensom dylika biljetter till och från Tyskland, sällas med betydlig rabatt.
Tur- och Returbiljetter sällas med 20 proc. rabatt mellan alla stationer, då sammanlagda biljettpiset uppgår till minst 5 kr., gällande för återresa med hvilket helst af Bolagets fartyg hela segeltiden.

OBS! Söndags- och Fredagsfartygen från Stockholm direkt förbindelse till Medevi via Motala med ångf. FREY.
Biljetter sällas och upplysningar om fartygen lämnas i utlandet hos: hrr Thos. Cook & Son, Continental Travel Ltd. och General Steam Navigation Co. i London samt å dessa firmors afdelningskontor i andra städer, J. & H. Lindsay Ltd i Edinburgh, W. A. Willamson i Glasgow, Schwedisches Reisebureau, Reisebureau der Hamburg—Amerika Linie och Bureau a Berlin—Sasnit—Trelleborg i Berlin, Lüders & Stange i Lübeck, Aug. Viek i Rostock, The Northern Tourist Bureau in Newyork, Nilson Passenger & Tourist Agency i Minneapolis, Minn., Thos. Cook & Son och Dansk Reisebureau i Köpenhamn, Thos. Bennett & Sons och F. Beyers Tourist-Bureau i Kristiania, Bergen, Trondhjem och Stavanger.

Kommissionärer och speditörer äro: i Stockholm hrr Hedborg & Strindberg och Nordisk Resebureau, Södertelje G. Ekblom, Oxelösund C. F. Wickström, Norrköping Aktieb. P. Janson & Co. Nyköping N. C. Malmberg, Linköping W. Ljungstedt, Söderköping A. Almgren, Norsholm Joh. Carlsson, Borensberg Vaste Nilsson, Motala V. Kjellberg, Vadstena E. Guldström, Rödesund P. A. Palmqvist, Töreboda E. Ahlenius, Lyrestad Fr. Karlsson, Marlestad J. N. Kullbom, Lidköping A. H. Olsson, Kristinehamn Geijer & Bergström, Karlstad O. F. Ahlmark & C:s Eftr., Venersborg F. W. Jönsson, Trollhättan C. Axelsson, Göteborg Carl Sjöberg & Co och Nordisk Resebureau.

Passagerareavgifterna från Stockholm äro:

	Hytt	Salong	Akterdäck	Fördäck	Hytt	Salong	Akterdäck	Fördäck
Till Söderköping	7.—	—	4.50	3.—	Till Marlestad	23.—	12.—	8.—
Norsholm	8.—	6.—	4.50	3.—	Lidköping	25.—	14.—	10.—
Motala	14.—	10.—	7.50	5.—	Venersborg	28.—	16.—	11.—
Vadstena	14.—	10.—	7.50	5.—	Trollhättan	30.—	17.—	11.50
Rödesund	21.—	12.—	8.—	6.—	Göteborg	35.—	20.—	12.—
Töreboda	22.—	12.—	8.—	6.—				

Telefoner i Stockholm:
Ombord Allm. Tel. 27 98
Kommissionären > 29 50
D:o Riks > 6 34
Bolagets kontor > 4 78
D:o Allm. > 25 07

Telefoner i Göteborg:
Passagerareängarne kiosk 25 72
Lastångarnes > 1 33
Kommissionären 15 47

321. **STOCKHOLM (Riddarholmen)—JÖNKÖPING.**
Ångbåts-Aktiebolaget Jönköping—Stockholms Passagerare- och Lastångare
Primus, Kapten F. Hellberg. Viktor Rydberg, Kapten A. E. Hellberg. Per Brahe, Kapten A. Hedlund. Tyra, Kapten Forsberg.
som anlöpa alla stationer vid Kanal-Linien.

Bland hamnarna vid Vättern anlöpa PRIMUS och PER BRAHE Vadstena och Hjo, VIKTOR RYDBERG Hästholmen (Omberg) och Grenna, TYRA anlöper eventuellt Askersund, Vadstena och Hjo, Hästholmen, Grenna, Åmmeberg, Hammar, Bastadalen, Båå, Medevi och andra Vätterns lastageplatser, då tillräckligt gods i god tid anmäles hos kommissionärerna å ändstationerna.

Under Maj, Juni, Juli, Augusti, September och Oktober månader.

Från Stockholm:				Från Jönköping:			
	PER BRAHE	PRIMUS	V. RYDBERG		V. RYDBERG	PER BRAHE	PRIMUS
Fr. Stockholm (Riddarh.)	Månd. 600	Onsd. 600	Fred. 600	Fr. Jönköping	Tisd. 1100	Torsd. 1100	Lörd. 1100
Passerar Södertelje	815	815	815	Passerar Grenna	Onsd. 100	—	—
Oxelösund	Tisd. 100	Torsd. 100	Lörd. 100	Hästholmen	300	—	—
Brevik vid signal	—	—	—	Hjo	—	Fred. 230	Sönd. 230
Mem	500	500	500	Vadstena	—	520	520
Söderköping	600	600	600	Motala	Onsd. 700	700	700
Norsholm	1100	1100	1100	Borensberg	900	900	900
Bergs slussar	100	100	100	Husbyfjöl	—	—	—
Borensberg	500	500	500	Bergs slussar	100	100	100
Husbyfjöl	800	800	800	Norsholm	330	330	330
Motala	920	920	920	Söderköping	920	920	920
Vadstena	920	920	920	Mem	1020	1020	1020
Hjo	Onsd. 1212	Fred. 1212	—	Brevik vid signal	Torsd. 120	Lörd. 120	Månd. 120
Hästholmen	—	—	Lörd. 1120	Oxelösund	730	730	730
Grenna	—	—	Sönd. 200	Södertelje	1000	1000	1000
Ank. till Jönköping	Onsd. 520	Fred. 520	420	Ank. till Ståhm (Riddarh.)	—	—	—

OBS! Per Brahe och Primus anlöpa Vadstena, Hjo! Viktor Rydberg Hästholmen, Grenna.

20 proc. rabatteras å tur- och returbiljetter med PRIMUS, VIKTOR RYDBERG och PER BRAHE, då sammanlagda biljettpiset uppgår till minst 5 kr.; gällande för återresa mellan alla stationer och hela segeltiden med hvilket som helst af Bolagets fartyg. Järnvägens kombinerade biljetter gälla, med tilläggsavgift, för resor med fartygen.
Anmälan om återresa på grund af returbiljetten i Hytt eller Salong med Primus, VIKTOR RYDBERG och PER BRAHE bör göras i utgångsstationen hos kommissionären 48 timmar före fartygets afgång.
Från Halmstads- och Statsbanans stationer till ångbåtshamnen i Jönköping är mindre än 5 minuters promenadväg.

Stockholm—Jönköping—Askersund.
Ångaren "TYRAS" reseturer 1911 meddelas af resp. kommissionärer.
Kommissionärer i Stockholm A.-B. Nymann & Schultz filial, (Riddarholmen); Södertelje Gust. Ekblom; Söderköping A. Almgren; Norsholm Joh. Carlsson; Berg Karl Fr. Larsson; Borensberg Waste Nilsson; Motala V. Kjellberg; Askersund A. Zettervall, Vadstena E. Guldström; Hjo Axel Andersson; Hästholmen Ludv. Hellström; Grenna B. Björkegren och i Jönköping Emil Andersson.

Stockholm (Riddarh.)—Visby.

Ångf. GOTLAND, kapten R. Ljungholm,
från Stockholm till Visby den 3 och 8 Juni kl. 622.
Visby till Stockholm den 2 Juni kl. 822.
Rikstef. omb. 85 22.
HEDBORG & STRINDBERG, Riddarh. 12. Allm. 29 50. Riks 6 34.

Stockholm (Riddarh.)—Visby—Klintehamn—Burgsvik—Ronehamn.

Ångf. KLINTEHAMN, kapten E. Smitterberg, afgår:
Från Stockholm Onsdagar kl. 622.
Visby Måndagar kl. 822.
R. t. omb. 85 23.
HEDBORG & STRINDBERG, Riddarh. 12. Allm. 29 50. Riks 6 34.

Stockholm (Riddarh.)—Visby—Fårösund—Slite—Kathammarsvik—Ljugarn—Ronehamn—Kappelshamn

Ångf. GUTE, kapten G. Tigerhielm, afgår:
Från Stockholm till Visby Söndagar kl. 622. Obs! Den 18 och 25 Juni afgår fartyget kl. 500 i stället för kl. 622.
Visby till Stockholm Torsdagar kl. 822.
R. t. omb. 85 23.
HEDBORG & STRINDBERG, Riddarh. 12. Allm. 29 50. Riks 6 34.

Visby—Kalmar.

Ångf. VISBY, kapten M. Smitterberg, afgår:
Från Visby till Kalmar den Månd. 5 Juni kl. 822.
Kalmar till Visby Tisd. den 6 Juni kl. 722.
Kommission. i Visby: Bolagets kontor,
i Kalmar: Sven Söderberg & Bohlin,
i Stockholm: HEDBORG & STRINDBERG, Ridd. 12
Allm. 29 50. Riks 6 34.

Visby—Norrköping.

Ångf. VISBY, kapten M. Smitterberg, afgår från Visby till Norrköping Torsd. den 10 o. 15, Onsd. den 7, Månd. den 12, Sönd. den 18 och Tisd. den 20 Juni kl. 822.
Från Norrköping till Visby Lörd. den 3, 10 o. 17, Onsd. den 14, 21 o. 28, Månd. den 19 samt Fred. den 23 Juni kl. 822.
Kommissionär i Visby: Bolagets kontor.
i Norrköping: A.-B. P. Jansson & Co;
i Ståhm: HEDBORG & STRINDBERG, Rih 12. A. 29 50. R. 6 34.
OBS! Då frakterna beräknas efter bruttovikt torde densamma utställas å konnossementen.

258. Stockholm, Oxelösund, Norrköping

Ångf. BALDER och DAGMAR afgår
Från Stockholm:
Ångf. DAGMAR Månd., Onsd. och Fred. kl. 822.
BALDER Tisd., Torsd. och Lörd. kl. 822.
Från Norrköping:
Ångf. BALDER Månd., Onsd. och Fred. kl. 822.
DAGMAR Tisd., Torsd. och Lörd. kl. 822.
OBS! Återresa kan ske Annandag Pingst kl. 822 fr. såväl Stockholm som Norrköping.
OBS! För resande, som medfölja Lördagsaftnar är biljettpiset 3 kr. tur- och retur däckplats.
Tilläggsplats: Riddarholmen. Rikstef. omb. 27 36.
HEDBORG & STRINDBERG, Riddarh. 12. A. T. 29 50. Riks 6 34.

259. Till Oxelösund, Gryt, Valdemarsvik Vestervik, Verkeback, Gunnebo och Gamleby.

Ångf. GAMLEBY Onsd. | Ångf. TJUST Fredagar kl. gar kl. 722. | 722.
OBS! Fågelvik anlöpes af ångf. Gamleby.
Gods till Vimmerby lossas i Verkeback.
Tilläggsplats: Klara Strand. Allm. 45 09. Riks 36 10.
HEDBORG & STRINDBERG, Riddarh. 12. Allm. 29 50. Riks 6 34

260. Stockholm (Klara Strand)—Oskarshamn—Borgholm—Kalmar—Karlshamn—Karlshamn—Sölvesborg—Åhus.

Ångfartygen RONNEBY, och SÖDERN,
Kapten A. O. Carlsson, Kapten N. J. Lundström.
(Juni, Juli och Augusti månader):
Resor från Stockholm: Resor till Stockholm:
RONNEBY: SÖDERN: * RONNEBY: SÖDERN: *
Stockholm Månd. 822 Fred. 822 Åhus Torsd. 700 Månd. 1100
Södertelje > 1012 > 1012 Sölvesborg > 1000 > —
Oxelösund Tisd. 312 Lörd. 312 Karlshamn > 200 > 300
Oskarshamn > 200 > 200 Karlshamn > 600 > —
Borgholm > 500 > 600 Kalmar Fred. 600 Tisd. 600
Kalmar > 820 > 920 Borgholm > 900 > 800
Karlshamn Onsd. 522 Sönd. 522 Oskarshamn > 1200 > 1200
Karlshamn > 1000 > 1000 Oxelösund > 1012 > 1012
Sölvesborg > — > 200 Södertelje Lörd. 322 Onsd. 322
till Åhus > 100 > 345 till Stockholm > 600 > 600

* Med anledning af Midsomardagen afgår ångf. Södern från Stockholm torsdagen den 22 Juni kl. 822 e. m. och från öfriga stationer på nedresan likaledes ett dygn tidigare än vanligt. Uppresa från Åhus blir på vanliga tider.
Returbiljetter och kuponger pr Ångare Södern o. Ronneby gälla äfven för resa pr Stockholm Reseriaktiebolag Sveas ångare samt Ångf. Kalmarsund IX och Primus Bernadotte.
Reymersholm m. fl. platser anlöpas eventuellt.
Telefon i Stockholm: Rikstelefon 116 20 | till båda ångarne.
Partyens kommissionärer äro: i Stockholm Hrr Hedborg & Strindberg, i Södertelje Hrr G. Ekblom, i Oskarshamn Hrr B. Ekehäll, i Borgholm Hrr S. J. Bergqvist, i Kalmar Hrr Uno Pettersson, i Karlshamn Hrr Carl F. A. Berg, i Karlshamn Hrr Lundström & Nilsson, i Sölvesborg A.-B. Sölvesborgs Skeppsmäklari- & Speditörskontor och i Åhus Hrr O. Olsson.

OBS! Tillfölje lastning af större partier gods i Karlshamn kommer afgångstiderna från Åhus och Sölvesborg några resor under hela Juni och första hälften af Juli månader att förändras på så sätt, att Södern återvänder från Åhus till Karlshamn söndagsförmiddagar samt Ronneby från Åhus via Sölvesborg onsdagsförmiddagar.
Biljettpiserna från Stockholm äro:
I klass II klass III klass
Enkel Tur o. ret. Enkel Tur o. ret. Enkel Tur o. ret.
Till Oskarshamn 14,— 21,— 9,— 13.50 4,— 6,—
> Borgholm .. 14,— 21,— 10,— 15,— 4,— 6,—
> Kalmar 14,— 21,— 10,— 15,— 4,— 6,—
> Karlshamn. 17,— 25.50 12,— 18,— 6,— 10.50
> Karlshamn. 18,— 27,— 12,— 18,— 7,— 10.50
> Sölvesborg. 18,— 28,— 12,— 22,— 7,— 11,—
> Åhus 20,— 30,— 12,— 24,— 8,— 12,—

Till Norrköping, Byxelkrok, Oscarshamn, Påskallavik (ev.) Mönsterås, Borgholm, Kalmar, Mörbylånga, Degerhamn, Berggvara afg. Ängf. PRINS BERNADOTTE, Fredagar kl 9.00. Tilläggspl. Klara Strand. Allm. 95 63, Rikstel. 83 00. HEDBERG & STRINDBERG, Riddarh. 12. Allm. 29 50, Riks 634.

Stockholm—Kalmar

anlöpande Vestervik, Oscarshamn och Borgholm. afg. Ängf. KALMARSUND IX, kapt. J. Vestermark. Från Stockholm hvarje Lördag kl. 7.00 > Kalmar Hvarje Onsd. kl. 6.00. Ank. Stockholm Torsd. morgon. Tilläggsplats: N:a Blasieholmshamnen. (Midt för Musikaliska akademien.) Rikstel. ombord 45 07. A.-B. NYMAN & SCHULTZ, Skeppsbron 22. Rikst. 9:13, 635. Allm. tel. 241 60, 27 27.

267. Sveabolag. Ångbåtslinier. Stockholm—Malmö—Köpenhamn.

Ängf. ÆOLUS, kapt. S. af Klinteberg. Fr. Stockholm ... fred. kl. 1.00 > Kalmar ... lörd. > 7.30 > Karlskrona... > 3.00 > Ronneby redd > 1.10 > Malmö ... sönd. > 10.15 > Till Köpenhamn... > 12.00 Fr. Köpenhamn, tisd. kl. 12.00 > Malmö ... > 6.00 > Ronneby redd onsd. > 7.30 > Karlskrona... > 1.10 > Kalmar ... > 1.10 > Till Stockholm... torsd. > 11.00 Passande lägenhet till Borgholm via Kalmar. Tilläggsplats: N:a Blasieholmshamnen. A.-B. NYMAN & SCHULTZ, Skeppsbron 22. Rikstel. 635. Allm. Tel. 27 27. Godsexpeditionen: N:a Blasieholmshamnen 5 A. För ankommande gods: Riks 29 14. Allm. 26 07. För afgående gods: Riks 99 13. Allm. 27 27. Öfriga kommissionärer se under 419.

Stockholm—Norrköping—Köpenhamn

afgå alternerande ångfartygen ELIDA, kapt. Fritz Söderlund. SKANDIA, kapt. E. Th. Ljungqvist. Fr. Stockholm ... tisd. kl. 4.00 > Norrköping... onsd. > 6.00 > Vestervik ... torsd. > 9.30 > Kalmar ... > 8.00 > Kalshamn ... fred. > 2.00 > Malmö ... lörd. > 10.15 > Till Köpenhamn... > 12.00 Fr. Köpenhamn ... onsd. kl. 12.00 > Malmö ... > 6.00 > Cimrishaamn... torsd. > 6.00 > Åhus ... > 11.00 > Sölvesborg... > 4.00 > Karlshamn... > 8.00 > Kalmar ... fred. > 10.00 > Oskarshamn... > 6.00 > Till Stockholm... lörd. > ... Tilläggsplats: Norra Blasieholmshamnen. A. B. NYMAN & SCHULTZ, Skeppsbron 22. Riks tel. 635. Allm. tel. 27 27. Godsexpeditionen: Norra Blasieholmshamnen 5 A. För ankommande gods: Riks 29 14. Allm. 52 26. > afgående gods: 99 13. > 241 50. Öfriga kommissionärer se under 419.

Stockholm—Göteborg—Kristiania

(Köpenhamn via Malmö). BIRGER JARL, kapt. G. Brandt. SÖDRA SVERIGE, kapt. A. Friberg. Fr. Stockholm ... onsd. kl. 12.00 > Kalmar ... torsd. > 9.00 > Karlskrona... > 4.30 > Ronneby redd > 8.00 > Malmö ... fred. > 2.00 > Helsingborg... > 8.00 > Göteborg ... lörd. > 6.00 > Till Kristiania sönd. på morg. Fr. Köpenhamn ... onsd. kl. 4.00 > Göteborg ... onsd. > 6.00 > Helsingborg... torsd. > 6.00 > Malmö ... > 2.00 > Ystad ... > 10.00 > Ronneby redd fred. > 7.30 > Karlskrona... > 12.00 > Kalmar ... > 8.00 > Till Stockholm... lörd. > 2.00 Passande lägenhet till Borgholm via Kalmar. Tilläggsplats: Norra Blasieholmshamnen. Närmare meddela: A.-B. NYMAN & SCHULTZ, Skeppsbron 22. Riks tel. 635. Allm. tel. 27 27. Godsexpeditionen: Norra Blasieholmshamnen 5 A. För ankommande gods: Riks 29 14. Allm. 52 26. > afgående gods: 99 13. > 241 60. Öfriga kommissionärer se under 419.

Stockholm—Köpenhamn.

Ängf. DANIA, kapt. J. E. Paulson. Ängf. ÖSTERSJÖN, kapt. Ernst Mathson. Fr. Stockholm onsdagar alternerande: Östersjön via Gälle och Dania via Sundsvall till Köpenhamn. Losningsplats: Norra Blasieholmshamnen. Lastningsplats: Stadsgården. Närmare meddela: A.-B. OLSON & WRIGHT, R. t. 11 09. OBS! Gods till Köpenhamn måste åtföljas af tvänne förpassningar, som aflämnas å ångarna senast 2 timmar före annonserade afgången. Öfriga kommissionärer se under 419.

Stockholm—Göteborg.

(Köpenhamn via Malmö). KOLGA, kapt. B. Nilsson. LILY, kapt. Em. Fr. Norin. Fr. Stockholm ... kl. 2.00 > Påskallavik tisd.(event.)f.m. > Kalmar tisd... e. m. > Karlskrona onsd. ... morg. > Cimrish. onsd. (event.)f. m. > Ystad onsd. (event.) e. m. > Trelleborg onsd. ... e. m. > Malmö torsd. ... f. m. > Landskrona torsd. ... midd. > Halmstad torsd. (event.) via Göteborg... e. m. > Till Göteborg fred. ... morg. Fr. Göteborg ... kl. 6.00 > Halmstad tisd. ... f. m. > Helsingborg tisd. ... e. m. > Landskrona tisd. ... afton. > Malmö onsd. ... f. m. > Trelleborg onsd. ... f. m. > Oskarshamn torsd. e. m. > Visby fred. ... morg. > Till Stockholm lörd. ... OBS! Anlöpes endast efter öfverenskommelse. Obs! Ankomsten till Linköping sker så tidigt att passagerarna kunna fortsätta resan med middagståget söderut från Linköping. Obs! Ångfartyget LINKÖPING afgår från Stockholm Lördagar och WISINGSÖ Onsdagar. Obs! Vår- och Hösttårer enligt annons i lokaltidningarna. God Restaurations ombord. Tur- och Returbiljetter mellan Stockholm—Linköping, Stockholm—Norsholm, Stockholm—Söderköping, Stockholm—Stegoberg och Söderköping—Linköping, gällande hela segeltionstiden för återresa på hvilken som helst af dessa båtar, säljas med rabatt enligt nedanstående tabell.

Stockholm—Göteborg.

(Köpenhamn via Malmö). KONUNG OSCAR, kapt. A. G. Ohlsson. DROTNING SOPHIA, kapt. Tage Wiberg. Fr. Stockholm lörd. m. > ångaren ... kl. 3.00 > Stockholm lörd. m. > bant. fr. Centralst. > 8.15 > Till Nynäsh. lörd. m. > bant. fr. Centralst. > 9.45 > Fr. Nynäsh. lörd. med ångaren ... 10.00 > Till Vestervik ... sönd. > 6.00 > Fr. Vestervik ... > 9.30 > Till Kalmar ... > 4.30 > Fr. Kalmar ... > 8.00 > Karlskrona ... lörd. > 7.00 > Ronneby redd > 11.00 > Ystad ... > 11.25 > Malmö ... tisd. > 2.00 > Landskrona... > 5.00 > Helsingborg... > 8.15 > Till Göteborg onsdag på morg. Fr. Göteborg ... lörd. kl. 6.00 > Helsingborg... sönd. > 8.00 > Landskrona... > 1.00 > Malmö ... > 9.00 > Ronneby redd månd. > 1.00 > Karlskrona... > 8.00 > Kalmar ... tisd. > 9.15 > Till Oskarshamn... > 11.15 > Fr. Oskarshamn... > 4.00 > Till Vestervik ... > 8.00 > Fr. Vestervik ... > 10.20 > Till Nynäshamn onsd. morgon. > Fr. Nynäshamn onsd. morg. m. > ång. efter passag. aflämn. > Nynäshamn onsd. med bantåg ... kl. 8.30 > Till Stockholm onsd. m. > bant. till Centr.-st. > 9.45 > Stockholm onsd. m. > ångaren ... > 3.00

* Nynäshamn anlöpes fr. o. m. 1 juni t. o. m. 31 aug. Ingen förhöjning i bolagets ordinarie biljettpreiser för resa med järnv. via Nynäshamn undantagandes för III kl. 1 kr. högre. Tilläggsplats: Norra Blasieholmshamnen. W. Larka, Skeppsbr. 10. Rikstel. 10 95. Allm. tel. 22 50. För ankommande gods: Riks 29 14. Allm. 52 26. > afgående gods: 99 13. > 241 60. Öfriga kommissionärer se under 419.

Stockholm—Göteborg.

(Köpenhamn via Malmö). HYPERION, kapt. H. A. Söderberg. RHEA, kapt. B. A. Morin. Fr. Stockholm torsd. m. > ångaren ... kl. 3.00 > Stockholm torsd. m. > bant. fr. Centralst. > 8.15 > Till Nynäsh. torsd. m. > bant. fr. Centralst. > 9.45 > Fr. Nynäsh. torsd. m. > ångaren ... 10.00 > Till Oskarshamn. fred. > 8.30 > Fr. Oskarshamn... > 12.00 > Till Kalmar ... > 4.00 > Fr. Kalmar ... > 8.00 > Karlskrona... lörd. > 8.00 > Sölvesborg... > 1.00 > Åhus ... > 6.00 > Malmö ... sönd. > 2.00 > Helsingborg... > 8.15 > Till Göteborg månd. på morg. Fr. Göteborg ... torsd. kl. 6.00 > Helsingborg... fred. > 8.00 > Landskrona... > 12.00 > Malmö ... > 6.00 > Sölvesborg... lörd. > 10.00 > Karlshamn... > 6.00 > Kalmar ... sönd. > 9.15 > Till Oskarshamn... > 11.15 > Fr. Oskarshamn... > 4.00 > Till Vestervik ... > 8.00 > Fr. Vestervik ... > 10.20 > Till Nynäshamn månd. morgon. > Fr. Nynäshamn månd. morg. m. > ång. efter passag. aflämn. > Nynäshamn månd. med bantåg ... kl. 8.30 > Till Stockholm månd. m. bant. till Ctr.-st. > 9.45 > Stockholm månd. med ångaren ... > 3.00

* Nynäshamn anlöpes fr. o. m. 1 juni t. o. m. 31 aug. Ingen förhöjning i bolagets ordinarie biljettpreiser för resa med järnv. via Nynäshamn undantagandes för II kl. 1 kr. högre. Tilläggsplats: Norra Blasieholmshamnen. W. Larka, Skeppsbr. 10. Rikstel. 10 95. Allm. tel. 22 50. Godsexpeditionen: Norra Blasieholmshamnen 5 A. För ankommande gods: Riks 29 14. Allm. 52 26. > afgående gods: 99 13. > 241 50. Öfriga kommissionärer se under 419.

OBS. Gods, huars inlastande kan fördröja fartygens bestämda afgång, emottags ej senare än 2 timmar före afgångstiden. Bruttovikten torde utsättas å konnossementen. För dessa linier skola användas särskilda konnossement, som tillhandahållas hos resp. kommissionärer å Kr. 0,60 pr 100 st.

Obs!

KANALVÄGEN.

318. Stockholm—Söderköping—Linköping (med anlöpande af mellanliggande stationer) För Passagerare-Ångfartygen LINKÖPING, kapt. S. G. Petré. WISINGSÖ, kapt. W. Westberg. Sommarturer fr. o. m. den 31 Maj t. o. m. den 2 September. Från STOCKHOLM:

Från Stockholm	LINKÖPING		WISINGSÖ	
	Lördagar	Onsdagar	Lördagar	Onsdagar
Från Stockholm	6.00	6.00	6.00	6.00
Passerar Södertelje	8.15	8.15	8.15	8.15
Säffö-sund	12.00	12.00	12.00	12.00
*Oxelösund	1.30	1.30	1.30	1.30
Arkö	2.15	2.15	2.15	2.15
Stegoberg	4.15	4.15	4.15	4.15
Mem	5.00	5.00	5.00	5.00
Söderköping	6.00	6.00	6.00	6.00
Norsholm	11.00	11.00	11.00	11.00
Ank. Linköping	1.30	1.30	1.30	1.30

Från LINKÖPING:

Från Linköping	LINKÖPING		WISINGSÖ	
	Onsdagar	Lördagar	Onsdagar	Lördagar
Från Linköping	11.00	9.00	11.00	9.00
Passerar Norsholm	11.15	11.15	11.15	11.15
Söderköping	5.30	3.30	5.30	3.30
Mem	6.20	4.30	6.20	4.30
Stegoberg	7.15	5.15	7.15	5.15
Arkö	9.00	7.00	9.00	7.00
*Oxelösund	10.15	8.15	10.15	8.15
Säffö-sund	11.45	9.45	11.45	9.45
Södertelje	3.45	1.45	3.45	1.45
Ank. Stockholm	6.00	4.00	6.00	4.00

* Anlöpes endast efter öfverenskommelse. Obs! Ankomsten till Linköping sker så tidigt att passagerarna kunna fortsätta resan med middagståget söderut från Linköping. Obs! Ångfartyget LINKÖPING afgår från Stockholm Lördagar och WISINGSÖ Onsdagar. Obs! Vår- och Hösttårer enligt annons i lokaltidningarna. God Restaurations ombord. Tur- och Returbiljetter mellan Stockholm—Linköping, Stockholm—Norsholm, Stockholm—Söderköping, Stockholm—Stegoberg och Söderköping—Linköping, gällande hela segeltionstiden för återresa på hvilken som helst af dessa båtar, säljas med rabatt enligt nedanstående tabell.

Tur- och Retur 20 procent rabatt mellan Stockholm—Linköping Stockholm—Norsholm Hytt... 11.20 Hytt... 11.20 Salong... 9.60 Salong... 9.60 Akterdäck... 8.80 Akterdäck... 8.00 Fördäck... 5.00 Fördäck... 4.80

Stockholm—Stegoberg—Söderköping Tu- och Retur mellan Söderköping—Linköping Hytt... 9.00 Hytt... 6.— Salong... 8.— Salong... 5.— Akterdäck... 6.40 Akterdäck... 4.— Fördäck... 4.80 Fördäck... 3.—

Annälan om återresa på grund af returbiljetten i Hytt eller Salong bör göras å närmaste ändstation hos kommissionären senast 2 dagar före fartygets afgång. Järnvägens kombinerade rundresobiljetter gälla såsom likvid för resa med fartygen.

Obs! Gods till och från Statens, Mellers'a Östergötlands och Centralbanans Järnvägar omlastas kostnadsfritt i Linköping. Obs! Rundresor Linköping—Norsholm—Linköping på Söndagar med järnväg från Linköping 195 f. m. och från Norsholm med Ängf. Linköping kl. 11 f. m. ångbåtsbiljett 0.75, järnvägsbiljett 0.60.

Fartygets kommissionärer äro: I Stockholm Herrar Hedberg & Strindberg, A.-B. Nyman & Schultz, G. Ekbohm, N. Nils on, A. M. gren, Joh. Carlsson, W. Ljungstedt. I Södertelje Herr G. Ekbohm. I Stegeberg Herr N. Nils on. I Söderköping Herr A. M. gren. I Norsholm Herr Joh. Carlsson. I Linköping Herr W. Ljungstedt.

Telefoner i Stockholm: Ängf. Linköping, Allm. 11 47, Rikstel. 82 02. Ängf. Wisingsö, Allm. 27 99, Rikstel. 164. I Linköping, Rikstel. 164.

MÄLAREN.

331. Stockholm—Skokloster—Upsala.

Ängf. FYRIS II och NYA UPSALA afgå alternerande alla dagar: från Stockholm kl. 8.30 och Uppsala kl. 9.15. OBS! Bruttovikten torde alltid utsättas å konnossementen. Tilläggsplats: Riddarholmen. Allm. tel. 11 31. HEDBERG & STRINDBERG, Riddarh. 12. Allm. tel. 29 50, Rikstel. 634.

333. Stockholm—Enköping.

Äng. ENKÖPING I och II afgå från Stockholm alternerande hvard. kl. 1.00, > Enköping hvardagar kl. 5.00. OBS! Lördagen den 3 Juni (Pingstafton) afgår ångfartyget ENKÖPING II från Stockholm kl. 3.00 i st. för kl. 1.00. Måndagen den 5 Juni (Annandag Pingst) afgår ångfartyget ENKÖPING II från Enköping kl. 5 e. m. i st. för kl. 5 f. m. NILS ELIASSON, Kötorget 8. Allm. Tel. 12 53, Rikstel. 14 60.

336. Till Strängnäs

anlöpande Stallarholmen afgår Ängf. STRÄNGNÄS EXPRESS från Stockholm alla Hvard. kl. 4.00, > Strängnäs alla Hvard. kl. 8.00. Söndagar: från Stockholm kl. 9.00 och 9.00, > Strängnäs kl. 6.00 och 5.30. Tilläggsplats Klara Strand. R. omb. 120 07. HEDBERG & STRINDBERG, Allm. 29 50, Riks 634.

Till Strängnäs och Tynnelso

anlöpande Stallarholmen. Ängf. TYNNELSÖ afgår från Stockholm Månd., Onsd. och Fred. kl. 1.00, > Strängnäs Tisd., Torsd., och Lörd. kl. 7.00, > Tynnelso Tisd., Torsd., Lörd. kl. 6.00. Till Tynnelso Månd., Onsd. och Fred. NILS ELIASSON, Kötorget 8. Allm. Tel. 12 53, Rikstel. 14 60.

Till Stallarholmen—Strängnäs—Björnsund

anlöpande Hesselbyholm och Kungsberg afgår Ängf. STRÄNGNÄS från Stockholm Tisd., Torsd. och Lörd. kl. 1.00, > Björnsund Månd., Onsd. och Fred. kl. 5.00. NILS ELIASSON, Kötorget 8. Allm. Tel. 12 53, Rikstel. 14 60.

338. Till Strengnäs och Västerås

via Stallarholmen. Ängf. AROS afgår från Stockholm Månd., Onsd. och Fred. kl. 1.00, > Västerås Tisd., Torsd. och Lörd. kl. 9.00. Tilläggsplats Riddarholmen Allm. Tel. till färt. 10 15. A.-B. NYMAN & SCHULTZ, Riddarholmen. A. T. 28 78, T. T. 17 30.

Stockholm—Strängnäs—Vesterås

Ängf. VESTERÅS afgår från Stockholm Tisd., Torsd. och Lörd. kl. 1.00, > Västerås Månd., Onsd. och Fred. kl. 9.00. OBS! Lörd. den 3 Juni (Pingstafton) afgår Ängf. VESTERÅS från Stockholm kl. 4 e. m. i stället för kl. 1 midd. och återvänder från Västerås Månd. den 5 Juni (Annandag Pingst) kl. 5 e. m. i stället för kl. 9 f. m. OBS! Fri omlastning i Västerås af gods till Sala och mellanliggande stationer. Tilläggsplats: Riddarholmen. Allm. tel. omb. 10 21. HEDBERG & STRINDBERG, Ridd.-h. 12. Allm. tel. 29 50, Rikst. 634

341. Sthlm(Riddarh.)—Strengnäs—Torshälla—Eskilstuna.

Ängf. ESKILSTUNA II och III alternerande från Stockholm alla dagar utom måndagar kl. 9.00, > Eskilstuna > 8.00. Ängf. ESKILSTUNA III afgår från Stockholm Onsdagar och Lördagar kl. 6.00, > Eskilstuna Måndagar kl. 11.00 och Torsdagar kl. 7.00. Gods emottags alla hvardagar. OBS! Trasitogods mottages endast afgångsdagar. A.-B. NYMAN & SCHULTZ, Ridd.-h. 7. Allm. 28 78, Riks 17 36.

342. Stockholm—Mariefred (Gripsholm)—Sundviks kvarn.

Ett af ångf. **MARIEFRED** eller **GRIPSHOLM** afgår från **Stockholm** Hvardagar kl. 3⁰⁰ samt Torsd. o. Lörd. kl. 8⁰⁰. Söndagar kl. 8⁰⁰.
 » **Mariefred** Hvardagar kl. 6⁰⁰ samt Sönd., Månd. och Fred. kl. 5⁰⁰.
 Sönd., Tisd., Torsd. och Lörd. utsträcker resan till Löfsta och Sundviks kvarn. Från Sundviks och Löfsta Sönd., Månd., Onsd. och Fred. kl. 5⁰⁰ f. m. Mellanliggande bryggor anlöpas. Råfnäs anlöpes endast Fredagar.

NILS ELIASSON, Köttorget 8. Allm. Tel. 1253. Rikstel. 1469.

346. Till Strengnäs—Eskilstuna— (via Mälarebaden) Köping.

Anlöpande **Stallarholmen** och **Kvicksund**.
 Ångf. **VÄSTMANLAND** afgår:
 Från **Stockholm**: Måndag, Onsdag, Fredag kl. 7⁰⁰ samt Lördag kl. 10⁰⁰.
 Från **Köping**: Söndag, Tisdag, Torsdag och Lördag kl. 8¹⁵.
 Tilläggsplats: **Riddarholmen**. Rikstel. 1125.
 Vidare meddelar **Stockholms Transport- & Bogserings A.-B.** Riks 6235. Allm. 3844.

Till Strengnäs—Eskilstuna— (via Mälarebaden) Kungsör—Arboga.

Anlöpande **Stallarholmen** och **Kvicksund**.
 Ångf. **MARIA I** och **PRINS CARL** afgår:
 Från **Stockholm**: Tisdag, Torsdag, Lördag kl. 7⁰⁰ och 10⁰⁰ samt Söndag kl. 10⁰⁰.
 Från **Arboga**: Måndag, Onsdag, Fredag, kl. 8⁰⁰ och 8²⁰ samt Lördag kl. 8²⁰.
 Tilläggsplats: **Riddarholmen**. Rikstel. 1125.
 Vidare meddelar **Stockholms Transport- & Bogserings A.-B.** Riks 6235. Allm. 3844.

Stockholm—Strömsholm—Smedjebacken.

(anlöpande mellanliggande kanalstationer).
 Från **Stockholm** (Riddarholmen):
TOMTE-MATTS Månd. kl. 4³⁰ e. m.
STIG Onsd. kl. 4⁰⁰ e. m.
PIUS Fred. kl. 4³⁰ e. m.
 OBS! Ångf. **Stig** o. **Tomte-Matts** medtaga icke passagerare.
 Rikstelefon till båtarne 1125.
 Vidare meddelar **Stockholms Transport- & Bogserings A.-B.** Riks 6235. Allm. 3844.

348. Stockholm (Riddarh.)—Örebro

under Juni, Juli och Augusti månader 1911 afgår ångf.
ÖREBRO I, ÖREBRO II, ÖREBRO III.
 Kapt. A. W. Sjögren. Kapt. A. Roberg. Kapt. F. O. Ringvall.

Från Stockholm	Juni, Juli och Augusti					
	Örebro I		Örebro III		Örebro II	
	Månd., Torsd.	Onsd., Lörd.	Tisd., Fred.	Onsd., Lörd.	Tisd., Fred.	Månd., Torsd.
kl. 7 ²⁰	kl. 7 ²⁰	kl. 7 ²⁰	kl. 7 ²⁰	kl. 7 ²⁰	kl. 7 ²⁰	kl. 7 ²⁰
Passerar Kungsör kl. 2 ¹⁵	Passerar Grafudden kl. 3 ⁰⁰	Passerar Notholmen kl. 3 ⁰⁰	Passerar Läppe kl. 3 ⁰⁰	Passerar Björksundet kl. 3 ¹⁵	Inträffar i Örebro kl. 10 ¹⁵	Inträffar i Örebro kl. 10 ¹⁵

Från Örebro	Juni, Juli och Augusti					
	Örebro I		Örebro III		Örebro II	
	Onsd., Lörd.	Onsd., Lörd.	Tisd., Fred.	Tisd., Fred.	Månd., Torsd.	Månd., Torsd.
kl. 6 ⁰⁰	kl. 5 ⁰⁰	kl. 6 ⁰⁰	kl. 5 ⁰⁰	kl. 6 ⁰⁰	kl. 5 ⁰⁰	kl. 6 ⁰⁰
Passerar Björksundet kl. 7 ¹⁵	Passerar Läppe kl. 7 ¹⁵	Passerar Notholmen kl. 7 ¹⁵	Passerar Grafudden kl. 12 ¹⁵	Passerar Kungsör kl. 11 ¹⁵	Inträffar i Stockholm kl. 8 ⁰⁰	Inträffar i Stockholm kl. 7 ⁰⁰

Underrättelser:

Ångf. **Örebro I** och **Örebro III** stå under sommarturerna på resorna till **Stockholm** i förbindelse med persontåg från **Mjölby**, **Charlottenberg** och **Göteborg**, som anländer till **Örebro** kl. 3⁰¹ och 5¹² e. m., samt persontåg från **Falun**, **Kopparberg**, **Linde** och **Nora**, som ankomma kl. 1⁰⁹ och 5⁵² e. m., och **Örebro II** med tag från **Töreboda** och **Motalabanan**, som anländer kl. 8²⁰ och 9⁵⁴ f. m., samt tag från **Svarta** kl. 7⁴⁰ och 9⁴² f. m. och tag från **Krylbo** och **Norrland** kl. 8³⁰ och 11⁰¹ f. m. På resorna från **Stockholm** står ångf. **Örebro I** och **Örebro III** i förbindelse med persontåg till **Värmland** och **Göteborg** kl. 11³⁰ f. m. och 3⁰¹ samt tag å **Svartåbanan** kl. 1⁵⁰ och 6¹² e. m.; ångf. **Örebro II** med persontåg till **Göteborg** och **Mjölby** kl. 3⁰¹ samt tag å **Svartåbanan** kl. 1⁵⁰ och 6¹² e. m. Med tag till **Nora**, **Linde** och **Kopparberg**, som afgår 4²⁷ e. m. samt till **Krylbo** kl. 6²² e. m., stå alla fartygen i förbindelse.
 Passagerarnas bagage transporteras kostnadsfritt från fartyget till och från **Örebro järnvägsstation**.
 Tur- och returbiljetter emellan **Stockholm** och **Örebro**, gällande å alla ångfartygen, säljas ombord.
 OBS! Under senare hälften af Augusti månad afgår ångf. **Örebro I** och **Örebro III** från **Örebro** kl. 4⁰⁰ e. m.
 OBS! Allt fraktgodis skall vara nere minst en timme före fartygets afgång. Gods, som ankommer senare, medtages följande dag.

Passagerareavgifternas från Stockholm är:	Hytt Akterel. För.	Akter- För.
Till Stallarholmen o. Strengnäs	2,75	2,25
» Sundbyholm	3,50	3,—
» Kvicksund	4,—	3,50
» Kungsör	4,—	3,50
» Grafudden	4,50	4,—
» Notholmen	5,—	4,50
» Läppe och Vindön	5,50	5,—
» Björksundet	6,—	5,50
» Essön	6,—	5,—
» Örebro	6,50	6,—

A.-B. NYMAN & SCHULTZ, Ridda h. 7. A. 2878. R. 1736

Stockholm—Odensbacken—Örebro

anlöpande **Kungsör**, **Grafudden**, **Notholmen** och **Hjälmarehamnar**.
 Ångf. **GUSTAF LAGERBJELKE** afgår från **Stockholm** Tisdagar kl. 6⁰⁰.
 OBS! Laster Måndagar och Tisdagar.
 Tilläggsplats: **Klara Strand**.
A.-B. NYMAN & SCHULTZ, R. h. 7. Allm. 2878. Riks 1736.

363. Stockholm—Nockeby.

Ångf. **SÄBYHOLM** eller **IDUN** afgår från **Stockholm** Hvardagar kl. 12⁰⁰, 5¹⁵, 7¹⁵ och 9¹⁵.
 » **Nockeby** kl. 6⁰⁰, 2³⁰ och 6¹⁵.
 Sön- och Helgdagar.
 från **Stockholm** kl. 9⁰⁰, 1⁰⁰ och 8⁰⁰.
 » **Nockeby** kl. 8⁰⁰ och 10⁰⁰ samt 7⁰⁰.
 OBS! I-turen Sön- och Helgdagar från **Stockholm** utsträcker resan till **Berghamn**.
 OBS! **Kungsholmstorg** anlöpes.

Stockholm—Hillersjö—Svartsjö.

Ångf. **NYA HILLERSJÖ** afgår Söckendagar från **Svartsjö** kl. 6⁰⁰, från **Hillersjö** kl. 6³⁰, från **Stockholm** 8¹⁵, Sön- och Helgdagar från **Svartsjö** kl. 6⁰⁰ och 6²⁰, från **Hillersjö** kl. 6³⁰ och 6⁵⁰, från **Stockholm** kl. 9³⁰ och 8¹⁵.
 OBS! Hvarje Fredag till vidare.
 från **Svartsjö** kl. 6⁰⁰ och 12⁰⁰, från **Stockholm** kl. 9⁴⁵ och 3¹⁵.

Stockholm—Hillersjö—Svartsjö.

Ångf. **SÄBYHOLM** afgår från **Stockholm** Hvardagar kl. 11⁰⁰.
 » **Svartsjö** kl. 2⁰⁰.
 OBS! Till **Edeby**, **Fågelängen** och **Lunda** kl. 7¹⁵. Från **Lunda** kl. 5²⁰.

Stockholm—Sigtuna—Örsundsbro.

Ett af ångf. **UPLAND** eller **SIGTUNA** afgår:
 Från **Stockholm** Hvardagar t. v. kl. 2¹⁵.
 » **Örsundsbro** Hvardagar kl. 2²⁰.
 Söndagar:
 Från **Stockholm** kl. 8⁰⁰. | Från **Örsundsbro** kl. 2⁰⁰.
 Allm. tel. till fartygen 2908.
Nils Eliasson, Köttorget 8. Allm. 1253. Riks 1469.

Stockholm—Nockeby—Berghamn—Brogård

anlöpande mellanliggande bryggor.
 Ångaren **VALBORG** afgår Hvardagar:
 från **Stockholm** till **Brogård** kl. 3³⁰.
 » **Stockholm** till **Berghamn** kl. 10⁰⁰.
 » **Brogård** kl. 4³⁰.
 » **Berghamn** kl. 7⁰⁰ och 12⁰⁰.
 Sön- och Helgdagar:
 från **Stockholm** kl. 9³⁰, 1⁰⁰ och 6¹⁵.
 » **Berghamn** kl. 7⁰⁰, 11¹⁵ och 5⁰⁰.
 OBS! 9³⁰-turen Söndagar anlöpes **Kungsholmstorg**.

Stockholm—Tappström—Löten—Säbyholm.

Ångf. **GUNHILD** afgår från **Stockholm** Hvardagar kl. 3³⁰.
 » **Säbyholm** kl. 4²⁰, anlöp. bryggor å **Ekerö** o. **Munsö**.

Stockholm—Kalmarsand—Ekolsund.

Ångaren **EKOLSUND** afgår:
 från **Stockholm** Hvard. kl. 3⁰⁰, åter från **Ekolsund** kl. 3¹⁵.
 Telefon ombord 1058.

SALTSJÖN.

374. Stockholm—Brevik—Älfvik—Yttringe—Hustegaholm.

SOMMARTIDTABELL.
 Ångf. **BREVIK, BREVIK II** och **LIDINGÖ II** afgår:
 Hvardagar:
 från **Stockholm** 6¹⁵*, 7³⁰*, 10⁰⁰, 11⁰⁰*, 1⁰⁰, 2¹⁵*, 3¹⁵*, 4¹⁵*, 5¹⁵, 6¹⁵*, 7¹⁵*, 8¹⁵*, 9²⁰, 10²⁰*, 11²⁰.
 från **Brevik** 6⁵⁰*, 8⁰⁰*, 9⁰⁰, 10⁰⁰*, 11⁰⁰, 1⁰⁰*, 2⁰⁰*, 3⁰⁰*, 4⁰⁰, 5⁰⁰*, 6⁰⁰, 7⁰⁰, 8⁰⁰*, 9⁰⁰*, 10⁰⁰*, 11⁰⁰.
 från **Hustegaholm** 7³⁰*, 8²⁰*, 12³⁰*, 4³⁰*, 5³⁰*, 8³⁰*,
 Sön- och Helgdagar:
 från **Stockholm** 9⁰⁰*, 10⁰⁰, 11⁰⁰*, 1⁰⁰, 2¹⁵*, 3¹⁵*, 4¹⁵*, 5¹⁵, 6¹⁵*, 7¹⁵, 8¹⁵*, 9¹⁵, 10²⁰*, 11²⁰.
 från **Brevik** 8⁰⁰*, 9⁰⁰, 11⁰⁰, 12⁰⁰*, 1⁰⁰*, 2⁰⁰*, 3⁰⁰*, 4⁰⁰, 5⁰⁰*, 6⁰⁰, 7⁰⁰, 8⁰⁰, 10⁰⁰*, 10²⁰.
 från **Hustegaholm** 7³⁰*, 11³⁰*, 12³⁰*, 9¹⁵*, 10²⁰*,
 OBS! **Lidingö II**s tur 9¹⁵ taget endast norra sidan af **Hustegafjärden** och **Brevik II**s tur 9²⁰ endast södra sidan.
 * Ångf. **Brevik II**.
 ** Ångf. **Lidingö**, öfriga turer **Brevik**.
 † Turen utsträcker till **Hustegaholm**.
 OBS! Tilläggsplats: **Strandvägen** (midt för **Artillerigatan**).

384.

Till Vaxholm (dir.), Ytterby, Östanå, Västra Lagnö Hafsbad och Östra Lagnö,

anlöpande **Linanäs**, **Vadholma**, **Laggars** och mellanliggande bryggor å **Ljusterö** afgår ångf. **ÖSTANÅ I** Söckendagar kl. 3¹⁵ e. m.; återv. 5¹⁵ f. m.

Till Vaxholm (dir.), Ytterbystrand, Östanå och Bergshamra,

anlöpande bryggor å fastlandet (ej **Bammarboda** o. **Björnhufvud**) afgår ångf. **ÖSTANÅ II** Söckendagar kl. 3³⁰ e. m.; återv. 5¹⁵ f. m.

Till Vaxholm (direkt), Stegesund, Östanå och Spillersboda,

anlöpande **Bammarboda**, **Björnhufvud**, **Hemmarö**, **Högmarsö**, **Solö**, **Grofstånäs** och **Svartnäs** afgår ångfartyget **ÖSTANÅ III** Söckendagar kl. 3⁰⁵ e. m.; återv. 4⁴⁵ f. m.

OBS! Söndagsresorna annonseras Fredagar och Lördagar bland lustresor.
 All frakt betalas kontant vid godsets aflämnande ombord. Fraktgodis emottages ej Lördagar från **Stockholm**, öfriga dagar ej senare än en timme före afgång.

SOMMARTURER 1911.

386. Stockholm—(Lagnö—)Vermdö.

TOR-båt afgår från **Karl XII**s torg:
 Från **Stockholm**:
 Helgdagar:
 9¹⁵* till **Risberga**—**Tynningö**—**Tynningösund**—**Norrnäs**.
 9²⁰ **Bergudden**—**Lagnö**—**Kulan**—**Kolvik**—**Vik**—**Åskutvik**—**Ångsholmsund**—**Betsede**.
 11⁰⁰ **Bergudden**—**Tynningö**—**Lagnö**—**Ångsholmsund**—**Kulan**—**Fruvik**—**Betsede**.
 9²⁰ till **Kungsberg**—**Toivo**—**Ångsholmsund**—**Betsede**.
 9⁴⁰ till **Bergudden**—**Lagnö**—**Kulan**—**Vik**.
 9⁴⁵* till **Risberga**—**Tynningö**—**Norrnäs**—**Stadsvall**.
 Hvardagar:
 11⁰⁰ (Månd., Onsd. och Fred.) till **Risberga**—**Sturegård**—**Tynningö**—**Tynningösund**—**Norrnäs**—**Kulan**—**Åskutvik**—**Bergudden**—**Lagnö**—**Ångsholmsund**—**Torsby**—**Vik**—**Betsede**.
 11⁰⁰ (Tisd., Torsd. och Lörd.) till **Bergudden**—**Lagnö**—**Ångsholmsund**—**Torsby**—**Vik**—**Betsede**—**Ångsholmsund**—**Tynningö**—**Tynningösund**—**Norrnäs**—**Kulan**.
 3²⁰* till **Fredagsholmen**—**Risberga**—**Tynningö**—**Norrnäs**—**Stadsvall**—**Torsby**—**Vik**—**Bergudden**—**Lagnö**—**Ångsholmsund**—**Fruvik**—**Vik**—**Betsede**.
 4⁰⁵ till **Kungsberg**—**Lagnö**—**Ångsholmsund**—**Vik**—**Kolvik**.
 5²⁰ till **Hasseludden**—**Bergudden**—**Lagnö**—**Kulan**—**Vik**—**Sturegård**—**Tynningö**—**Tynningösund**—**Norrnäs**—**Ångsholmsund**—**Betsede**.
 7²⁰ till **Bergudden**—**Lagnö**—**Tynningö**—**Kulan**—**Fruvik** (Lörd. via **Norrnäs**) † **Ångsholmsund**—**Betsede**.
 10²⁰ (Lörd. och midsommaraft.) till **Bergudden**—**Lagnö**—**Tynningö**—**Kulan**—**Fruvik**—**Betsede**.
 (Med **Värmdö** † vid **Vikingshill**).
 * Från och till **Nybron**.
 † Båtbyte.
 Allm. Telefon 4235 vid **Karl XII** torg.
 » » 23920 vid **Nybron**.
 OBS! All frakt betalas kontant vid godsets aflämnande ombord.

Till **Stockholm**:
 Helgdagar:
 6³⁰ från **Stadsvall**—**Norrnäs**—**Tynningösund**—**Tynningö**—**Risberga**. Ank. 8⁴⁵*.
 6⁴⁵ fr. **Vik**—**Kolvik**—**Kulan**—**Lagnö**†, från **Betsede** 6⁴⁵ **Ångsholmsund**. Ank. 8⁴⁵.
 8¹⁵ fr. **Betsede**—**Vik**—**Kulan**—**Ångsholmsund**—**Lagnö** 9⁰⁰ **Työ**—**Bergudden**. Ank. 10²⁰.
 7²⁰ fr. **Betsede**—**Ångsholmsund**—**Bergudden**. Ank. 9²⁰.
 7²⁰ från **Vik**—**Kulan**—**Lagnö**—**Toivo**. Ank. 9²⁰.
 7²⁰ fr. **Norrnäs**—**Tynningösund**—**Tynningö**—**Risberga**. Ank. 9²⁵.
 Hvardagar:
 5¹⁵ (Månd. o. Torsd.) från **Betsede**—**Fruvik**—**Ångsholmsund**—**Lagnö**—**Tynningö**—**Toivo**—**Åskutvik**. Ank. 7³⁰.
 6³⁰ från **Stadsvall**—**Norrnäs**—**Tynningösund**—**Tynningö**—**Risberga**. Ank. 8⁴⁵*.
 6⁴⁵ fr. **Vik**—**Kolvik**—**Kulan**—**Lagnö**—†, fr. **Betsede**—6⁴⁵ **Ångsholmsund**. Ank. 8⁴⁵.
 7⁴⁰ från **Kolvik**—**Vik**—**Ångsholmsund**—**Lagnö**—**Toivo**†, fr. **Kulan**—7⁴⁰—**Norrnäs**—**Tynningö**—**Sturegård**. Ank. 9⁴⁰.
 12³⁵ (Månd., Onsd. och Fred.) fr. **Sofero**—**Norrnäs**—**Kulan**—**Tynningö**—**Risberga**—**Fredagsholmen**—†, från **Torsby** 1⁰⁰ **Vik**—**Betsede** 1⁴⁰ **Ångsholmsund**—**Lagnö**—**Bergudden**. Ank. 3³⁰.
 1⁰⁰ (Tisd., Torsd. o. Lörd.) fr. **Torsby**—**Vik**—**Betsede**—**Ångsholmsund**—**Lagnö**—**Bergudden**—**Fredagsholmen**—† fr. **Sofero** 12³⁵ **Norrnäs**—1⁰⁰ **Kulan**—**Tynningö**—**Risberga**. Ank. 3⁴⁰.
 4⁵⁰ från **Norrnäs**—**Stadsvall**—**5⁰⁵ Torsbyholm**—**Ångsholmsund**—**Lagnö**—**Toivo**—† fr. **Fruvik**—5⁰⁰ **Vik**—**Betsede** 5²⁰ **Tynningö**—5⁴⁵ **Risberga**. Ank. 7¹⁵.
 7²⁰ fr. **Betsede**—**Vik**—**Kulan**—**Ångsholmsund**—**Lagnö**—**Tynningö**—**Bergudden**—† till **Värmdö**. Ank. 9⁴⁵.

Stockholm—Värmdö.

Hasseludden—**Kummelnäs**—**Tegelön**—**Velamsund**—**Långsunda**.
 Ångf. **VERMDÖ II** och **VERMDÖ III** afgår från **Karl XII** torg.
 OBS! Sommarturerna för ångf. **VERMDÖ II** och **VERMDÖ III** börja fr. o. m. Lörd. den 3 Juni.
 Från **Stockholm**:
 Helgdagar:
 9³⁰ till **Långsunda**.
 2⁰⁰ till **Långsudda**.
 10²⁰ till **Långsunda**.
 Helgfria dagar:
 12⁰⁰ till **Koviksudd**.
 3³⁰ till **Anneberg**.
 4³⁰ till **Långsunda**.
 5²⁰ till **Koviksudd**.
 7⁴⁵ till **Långsunda**.
 10²⁰ till **Långsunda**.
 Turistor tillhandahållas ombord.
 OBS! Fraktagifter betalas kontant af godsafsändaren.
 Allm. Tel. 982.
 Skärgårdsturer alla Sön- och Helgdagar med ångf. **Värmdö III** kl. 1⁰⁰ och 4⁰⁰ från **Nybron**. God restauration ombord.

387. Stockholm—Saltsjöbaden.

Lustresor och Rundresor med ångfartygen **GUSTAFSBERG** genom de natursköna **Skuru**- och **Lännerstasund** samt **Baggensstaket** och öfver **Baggensfjärden**:
 Från **Stockholm** (**Gustaf III**s staty):
 Hvardagar kl. 11⁰⁰, 3⁰⁵ och 4¹⁵.
 Sön- och Helgdagar kl. 11⁰⁰, 12³⁰, 2⁰

390. Sthlm, dir. Dalarö, Björkönsund, Utö.

Angf. SÖDERTÖRN, 15 Maj—17 Sept. Från Stockholm Hvard. kl. 3⁰⁰. Utö Hvard. kl. 6⁰⁰. Dalarö till Stockholm Hvard. kl. 7⁰⁰. Söndagar: Från Stockholm kl. 9¹⁵. Från Utö kl. 6⁰⁰. Från Dalarö kl. 7⁰⁰. Lördagar medtages endast paket- och passageraregods. OBS! All frakt betalas kontant vid godsets allmänna ombord.

Stockholm (järnväg)—Saltsjöbaden—Dalarö (Vadviken)

(en half tim. järnväg och en tim. sjöväg) anlöpande Ekholmen och Brevik. Ang. EXPRESS fr. o. m. den 7 Maj: Hvardagar: Från Stadsgården 10⁰⁰. Från Dalarö 3⁵⁰. Sön- och helgdagar: Fr. Stadsgården 10⁰⁰ och 1⁰⁰. Fr. Dalarö 11⁵⁰ och 5⁵⁰.

Stockholm—Dalarö—Muskö,

anlöpande Saltsjöbaden—Ekholmen—Fridhem—Fagerudd—Brevik Elgholmen—Hesselmorå—Björnholmen—Muskö—Söderby och Håringe. Ang. DALARÖSTRÖM afgår 15 Maj—26 Aug.: Från Stockholm Hvardagar kl. 4¹⁵. Muskö Hvardagar kl. 4²⁵. Dalarö Hvardagar kl. 6⁰⁰. * Ansl. 5-tåget fr. Sthlm. Saltsjöbaden angöres endast från Sthlm. Söderby angöres endast Onsd. o. Fred.; Håringe endast Onsdagar. Fr. Hesselmorå Månd. samt tur och retur Onsd. och Lörd. OBS! All frakt betalas kontant vid godsets affämnande ombord.

392. Stallmästaregården—Ulriksdals allé

anlöpande Haga, Berglianska trädgården m. fl. ställen afgår ångslupen ULRIKSDAL. Söckendagar: från Stallmästaregården kl. 8⁰⁰, 9⁰⁰, 10⁰⁰, 3⁰⁰, 4⁰⁰, 5⁰⁰, 6⁰⁰, 7⁰⁰, 8⁰⁰, 9⁰⁰, 9³⁰ *. Ulriksdals alle kl. 8⁰⁰, 9⁰⁰, 10⁰⁰, 3⁰⁰, 4⁰⁰, 5⁰⁰, 6⁰⁰, 7⁰⁰, 8⁰⁰, 9⁰⁰ *. Dessutom Lördagar: från Stallmästaregården kl. 12⁰⁰ och från Ulriksdals alle 12⁰⁰. Sön- och helgdagar: från Stallmästaregården hvarje half timma fr. 9⁰⁰ t. o. m. 10⁰⁰ *. Ulriksdals alle hvarje hel timma fr. kl. 9⁰⁰ t. o. m. 10⁰⁰ *. * Sista aftonturen indrages under Maj samt fr. medio af Aug.

393. Till Nackanäs!

Ångslup afgår från Barnängsbryggan hel timmar (utom kl. 1⁰⁰ Söndagar och kl. 1⁰⁰ och 2⁰⁰ Hvardagar). Från Nackanäs half timmar. Använd 1/2-timsbåt från Råntmästaretrappan (Slussen) eller 1/4-timsbåt från Grefbron till Tegelviken eller spårvagn till Tegelviksgatan (Katrinalinjen). Ångsl. kvaltigger 10 min. öfver den bestämda afgångstiden från Barnängsbryggan för inväntande af passagerare med Tegelviksbåt.

GÖTEBORG NORRUT.

397. Göteborg—Marstrand.

Ångarne MARSTRAND, LYSEKIL, S.T. ERIK, ALBREKTSUND och INLAND. Från och med den 1 till och med den 22 Juni. Från Göteborg: Torsd. 1 Juni kl. 9⁰⁰ S:t Erik > 10⁰⁰ Marstrand > 5¹⁰ Albrektsd > 10⁰⁰ Lysekil > 2¹⁵ Albrektsd > 2¹⁰ Marstrand > 8³⁰ S:t Erik > 10⁰⁰ Albrektsd > 2¹⁵ Marstrand > 5¹⁰ Lysekil > 8⁰⁰ S:t Erik > 10⁰⁰ Lysekil > 12⁰⁰ Marstrand > 8⁰⁰ S:t Erik > 10⁰⁰ Albrektsd. Från Marstrand: Torsd. 1 Juni kl. 12⁴⁵ Lysekil > 7¹⁵ Albrektsd. > 10⁰⁰ S:t Erik > 12⁴⁵ Marstrand > 5³⁰ Albrektsd > 7¹⁵ Marstrand > 12⁴⁵ Lysekil > 5³⁰ Marstrand > 7⁰⁰ S:t Erik > 7¹⁵ Lysekil > 6⁰⁰ S:t Erik > 7¹⁵ Marstrand > 6⁰⁰ Albrektsd > 7¹⁵ Lysekil. Från och med den 6 till och med den 22 Juni. Från Göteborg: Söndag kl. 8⁰⁰ S:t Erik > 10⁰⁰ Lysekil > 12⁰⁰ Marstrand. Måndag > 9⁰⁰ S:t Erik > 10⁰⁰ Marstrand > 5¹⁰ Albrektsd. Tisdag > 10⁰⁰ Lysekil > 2¹⁵ Albrektsd. > 5¹⁰ Marstrand. Onsdag > 8³⁰ Inland > 10⁰⁰ Albrektsd. > 5¹⁰ Lysekil. Torsdag kl. 9⁰⁰ S:t Erik > 10⁰⁰ Marstrand > 5¹⁰ Albrektsd. > 10⁰⁰ Lysekil. Fredag > 10⁰⁰ Lysekil. > 1³⁰ Inland. > 5¹⁰ Marstrand. Lördag > 8⁰⁰ S:t Erik > 10⁰⁰ Albrektsd. > 1⁰⁰ Inland. > 2¹⁵ Marstrand. > 5¹⁰ Lysekil.

Göteborg—Stenungsund—Nösund.

Från Göteborg: Torsdag 1 Juni kl. 9⁰⁰ S:t Erik > 1⁰⁰ Inland > 8⁰⁰ S:t Erik > 8⁰⁰ S:t Erik > 8⁰⁰ S:t Erik. Från Stenungsund: Fredag 2 Juni kl. 8³⁰ S:t Erik > 4⁰⁰ S:t Erik > 3¹⁵ Inland. Till Nösund 1, 3 och 5 juni. Från Nösund 2 Juni kl. 6⁰⁰, 5 Juni kl. 1⁰⁰. S:t Erik anlöper Marstrand, Djupvik och Läka alla resor samt Rossön och Skopesund 1, 2 och 5 Juni, Askerön 2 och 4 Juni, Käknäs och Håstudden 1 Juni. Inland anlöper Djupvik, Läka, Askerön, Skopesund och Rossön båda resorna samt Aröd, Rörtängen, Tjufkil och Hjälm den 5 Juni. (Forts.)

Från och med den 6 Juni.

Från Göteborg: Söndag kl. 8⁰⁰ S:t Erik > 9⁰⁰ S:t Erik > 9⁰⁰ S:t Erik > 1⁰⁰ Inland. Från Stenungsund: Söndag kl. 4⁰⁰ S:t Erik > 8⁰⁰ Inland > 8³⁰ S:t Erik > 8³⁰ S:t Erik > 5⁰⁰ Inland. Marstrand, Djupvik och Läka anlöpas alla resor. Käknäs anlöpas af Inland alla resor samt af S:t Erik Torsdag. Käknäs anlöpas af Inland Lördag. Till Nösund: Måndag kl. 9⁰⁰ S:t Erik > 9⁰⁰ S:t Erik > 1⁰⁰ Inland. Från Nösund: Måndag kl. 6¹⁵ Inland > 6³⁰ S:t Erik > 6⁰⁰ S:t Erik. Skopesund anlöpas alla resor. Stenungsön och Rossön anlöpas af S:t Erik. Askerön anlöpas af Inland. Håstudden anlöpas Tisdag, Torsdag och Lördag. Från Stenungsund och Nösund Lördag kl. 6⁴⁵ Inland. Till Askerön: Söndag kl. 8⁰⁰ S:t Erik > 10⁰⁰ Albrektsd. Från Askerön: Söndag kl. 3¹⁵ S:t Erik > 3¹⁵ S:t Erik. Från Skopesund: Lördag kl. 4¹⁵ anlöpande Askerön och Håstudden.

Göteborg—Kyrkesund—Skopesund.

Från Göteborg Fred. d. 9 och 16 Juni kl. 1³⁰. Inland anlöpande Marstrand, Rönning, Klädesholmen, Stoekevik, Skärhamn, Nösund och Rossön.

Cöteborg—Skärhamn.

Från Göteborg: Sönd. 4, 11 och 18 Juni kl. 10⁰⁰ Lysekil. Från Skärhamn: Månd. 5 Juni kl. 5³⁰ Lysekil. Sönd. 11 och 18 Juni kl. 5³⁰ Lysekil. anlöpande Marstrand, Rönning, Klädesholmen och Stoekevik. Passagerare till Göteborg Söndag e. m. fortsätta från Marstrand med ång. Marstrand.

Göteborg—Marstrand—Lysekil—Brofjorden—Åby—Örn—Smögen.

Från Göteborg: Torsdag 1 Juni 10⁰⁰ Marstrand > 10⁰⁰ Lysekil. > 8³⁰ S:t Erik. > 3 > 10⁰⁰ Albrekts. > 10⁰⁰ Marstrand. Från Lysekil: Torsdag 1 Juni 8³⁰ Lysekil > 10⁰⁰ Marstrand. > 9⁰⁰ Lysekil. > 3 > 4⁰⁰ S:t Erik. > 2¹⁵ Albrekts. Marstrand anlöper alla resor Kyrkesund, Mollösund, Gullholmen och Fiskebäckskil samt 1 Juni Rönning och Skärhamn. Lysekil anlöper alla resor Mollösund, Gullholmen och Fiskebäckskil samt den 1 Juni Stoekevik, Ellös och Grundsund, den 2 och 3 Juni Kyrkesund och Hällevikstrand. S:t Erik anlöper Stoekevik, Skärhamn, Mollösund och Fiskebäckskil på resan från Göteborg. Albrektsund anlöper den 3 och 5 Juni Gullholmen, Ellös och Grundsund samt den 5 Juni Mollösund och Fiskebäckskil.

Från och med den 6 Juni!

Från Göteborg: Måndag kl. 10⁰⁰ Marstrand. > 10⁰⁰ Lysekil. > 8³⁰ Inland. > 10⁰⁰ Albrektsund > 10⁰⁰ Marstrand. > 10⁰⁰ Lysekil. > 8³⁰ S:t Erik. > 10⁰⁰ Albrektsund. Från Lysekil: Måndag kl. 8³⁰ Albrektsund. > 10⁰⁰ Marstrand. > 9⁰⁰ Lysekil. > 6¹⁵ Inland. > 8³⁰ Albrektsund. > 10⁰⁰ Marstrand. > 9⁰⁰ Lysekil. > 4⁰⁰ S:t Erik. Marstrand anlöper Kyrkesund, Mollösund, Gullholmen och Fiskebäckskil. Lysekil anlöper alla resor Kyrkesund, Mollösund, Hällevikstrand, Gullholmen och Fiskebäckskil äfvensom Klädesholmen Onsdagar. S:t Erik anlöper Stoekevik, Skärhamn, Mollösund och Fiskebäckskil Lördag på resan från Göteborg. Albrektsund anlöper Gullholmen, Ellös och Grundsund alla resor. Mollösund och Fiskebäckskil Måndag och Torsdag samt Stoekevik Måndag. Inland anlöper Stoekevik, Skärhamn, Kåringön och Gåsö båda resorna, Mollösund och Fiskebäckskil Onsdag och Rönning Torsdag.

Från och med den 1 Juni.

Till Smögen: Måndag kl. 10⁰⁰ Marstrand. > 10⁰⁰ Marstrand. > 10⁰⁰ Marstrand. > 10⁰⁰ Marstrand. Från Smögen: Tisdag kl. 7³⁰ Marstrand. > 7³⁰ Marstrand. > 7³⁰ Marstrand. > 7³⁰ Marstrand. anlöpande Malmön och Grafvarne alla resor samt Örn Måndag, Torsdag och Fredag. Till Hjälmedal: Onsdag kl. 10⁰⁰ Albrektsund. > 10⁰⁰ Albrektsund. > 10⁰⁰ Albrektsund. > 10⁰⁰ Albrektsund. Från Hjälmedal: Måndag kl. 6⁰⁰ Albrektsund. > 6⁰⁰ Albrektsund. > 6⁰⁰ Albrektsund. > 6⁰⁰ Albrektsund. anlöpande Sjöbol, Lahällan, Rixö, Ingeröd och Sandvik. Lysekil intager Albrektsunds tur den 1 Juni. Albrektsund afgår den 5 Juni från Hjälmedal kl. 12⁰⁰ i stället för kl. 6⁰⁰. Till Åby: Tisdag kl. 10⁰⁰ Lysekil. > 10⁰⁰ Lysekil. > 10⁰⁰ Lysekil. > 10⁰⁰ Lysekil. Från Åby: Onsdag kl. 7³⁰ Lysekil. > 7³⁰ Lysekil. > 7³⁰ Lysekil. > 7³⁰ Lysekil. anlöpande Fägelvik och Vrångebäck. Vidare meddelar Herr Alexis Lundin, Göteborg, Postgatan 2. Telefon 41 22.

398. Ångbåtsaktiebolaget Bohusländska kustens ångare

afgå under sommarmånaderna fr. o. m. den 7 Juni 1911 Göteborg—Stenungsund—Lyckorna—Ljungskile—Uddevalla, anlöp. Höviksnäs, Svanesund, Stillingsön, Slussen m. fl. mellanstationer. Från Göteborg Sönd. kl. 7³⁰, Månd., Tisd., Onsd., Torsd., Fred. och Lörd. kl. 2⁰⁰. Från Uddevalla Sönd. kl. 2³⁰, Månd., Tisd. och Fred. kl. 6⁰⁰, Onsd., Torsd. o. Lörd. kl. 10⁴⁵. OBS! Marstrand anlöper Sönd. > Midsommarafton och Midsommardagen 23 och 24 Juni inställas ordinarie turerna, Turerna dessa dagar annonseras i tidningar i Göteborg och Uddevalla.

Göteborg—Fiskebäckskil—Lysekil

anlöp. Stenungsund, S. Sandvik, Henån och Morlanda m. fl. mellanstationer. Från Göteborg Tisd., Torsd. o. Lörd. kl. 8⁰⁰. Från Lysekil Månd., Onsd. o. Fred. kl. 8¹⁵.

Uddevalla—Fiskebäckskil—Lysekil.

Från Uddevalla dagligen kl. 10⁴⁵. Morlanda anlöp. Tisd., Onsd. o. Lörd. Henån anlöp. Sönd., Månd., Torsd. och Fred. Från Lysekil dagligen kl. 3¹⁵. Morlanda anlöp. alla dagar utom Söndagar. Henån anlöper Söndagar.

Obs! Dessa turer stå i förbindelse med ank. bantåg (nattåget fr. Stockholm via Göteborg) till Uddevalla S. J. station kl. 10¹⁵, U. V. H. J. station kl. 10³⁰, samt med afg. bantåg fr. Uddevalla U. V. H. J. station kl. 6⁴⁵, S. J. station 6²⁰ (nattåget till Stockholm via Göteborg).

Uddevalla—Lysekil

Från Uddevalla Sönd., Månd., Tisd., Torsd. och Fred. kl. 9⁰⁰, Onsd. o. Lörd. kl. 4²⁰ och 3⁰⁰, Fred. kl. 1⁰⁰ (dir.). — Fiskebäckskil anlöp. alla resor utom 4²⁰-resan Onsd. o. Lörd. — Henån anlöper Sönd. o. Tisd. af 9⁰⁰-båten, Onsd. o. Lörd. af 4²⁰-båten o. 3⁰⁰-båten. — Morlanda anlöper Sönd., Månd. o. Torsd. samt Onsd. o. Lörd. af 9⁰⁰-båten, Onsd. o. Lörd. af 4²⁰- och 3⁰⁰-båtarna. Fr. Lysekil Sönd. kl. 4⁴⁵, Månd. kl. 5⁰⁰, Månd. kl. 1³⁰ o. 2³⁰ (direkt), Tisd., Torsd. och Fred. kl. 9⁰⁰, Onsd. o. Lörd. kl. 6⁰⁰ o. kl. 1⁰⁰. — Henån anlöper alla resor. — Morlanda anlöper Sönd., Månd. o. Torsd. samt Onsd. o. Lörd. af 9⁰⁰-båten. — Fiskebäckskil anlöper Sönd., Månd. och Onsd. 6⁰⁰-båten. Lörd. 6⁰⁰-båten.

Uddevalla—Lysekil anl. Sund-Sandvik, Henån, Morlanda och Fiskebäckskil m. fl. mellanstationer.

Från Uddevalla Sönd., Månd., Tisd., Torsd. och Fred. kl. 9⁰⁰, Onsd. o. Lörd. kl. 4²⁰ och 3⁰⁰, Fred. kl. 1⁰⁰ (dir.). — Fiskebäckskil anlöp. alla resor utom 4²⁰-resan Onsd. o. Lörd. — Henån anlöper Sönd. o. Tisd. af 9⁰⁰-båten, Onsd. o. Lörd. af 4²⁰-båten o. 3⁰⁰-båten. — Morlanda anlöper Sönd., Månd. o. Torsd. samt Onsd. o. Lörd. af 9⁰⁰-båten, Onsd. o. Lörd. af 4²⁰- och 3⁰⁰-båtarna.

Obs! Anslutning till bantåg i Uddevalla. > Midsommarafton o. Midsommardagen inställas ordinarie turerna. Turerna dessa dagar annonseras i platstidningarna.

Bästa och bekvämaste resan från Stockholm till Lysekil via Uddevalla.

Biljett löses och resgodis poetteras till Uddevalla—Herrljungans station i Uddevalla U. V. Med bantåget fr. Stockholm via Herrljunga ank. till U. V. H. J. station kl. 8²⁵. Båt afgår kl. 9⁰⁰ från Uddevalla alla dagar (utom Onsd. och Lörd. då båten afgår kl. 10⁴⁵) och ank. till Lysekil kl. 12⁰⁰. Eller med nattåget fr. Stockholm via Göteborg ank. till S. J. station Uddevalla kl. 10¹⁵ och till U. V. H. J. station Uddevalla kl. 10³⁰. Båt afgår kl. 10⁴⁵ från Uddevalla alla dagar, ank. till Lysekil kl. 1⁴⁵. Båt afgår da ligen fr. Lysekil kl. 3¹⁵ ank. till Uddevalla kl. 6¹⁵, anslutning till nattåget till Stockholm via Göteborg afg. fr. Uddevalla kl. 6²⁰. Ångbåtsfärden Uddevalla—Lysekil erbjuder va/krastg naturserieriet på Vestkusten och är helt skyddad mot sjögång.

Uddevalla—Stillingsön—Lyckorna—Ljungskile, anl. mellanstationer.

Fr. Uddevalla Sönd. kl. 9⁰⁰, Månd., Onsd., Torsd., Fred. och Lörd. kl. 5⁰⁰, Tisd., Onsd. och Lörd. kl. 3⁰⁰. Fr. Ljungskile Sönd. kl. 5¹⁵, Månd., Onsd., Torsd. och Lörd. kl. 6⁰⁰, Tisd. och Fred. kl. 7⁰⁰, samt Fred. kl. 8²⁰ och Lörd. kl. 6¹⁵ (direkt).

Obs! Midsommarafton och Midsommardagen inställas ordinarie turerna.

Uddevalla—Kåringön, anl. mellanstat.

Fr. Uddevalla Sönd. och Månd. kl. 9⁰⁰, Fred. kl. 9⁰⁵ (samt Månd., Tisd. och Torsd. kl. 7¹⁵ fr. Ljungskile och tillbaka till Ljungskile. Fr. Kåringön Sönd. kl. 2⁴⁵, Månd., Onsd., Torsd. och Fred. midd.

Obs! Förbindelse med ank. och afg. bantåg i Uddevalla och Ljungskile. Midsommarafton inställas ordinarie turerna.

Uddevalla—Lysekil—Smögen, anl. mellst.

Fr. Uddevalla Tisd. och Fred. kl. 9⁰⁰, Torsd. kl. 10⁴⁵. Fr. Smögen Tisd. kl. 6⁰⁰, Fred. kl. 6⁰⁰ och kl. 1⁰⁰.

Obs! Midsommarafton inställas ord. turen fr. Smögen kl. 6⁰⁰.

Uddevalla—Brofjorden

anlöp. Lysekil, Hjalmedal och Rixö m. fl. mellanst. Från Uddevalla Månd. kl. 10⁴⁵, Från Brofjorden Tisd. o. Onsd. Tisd. kl. 10⁴⁵, kl. 6⁰⁰.

Uddevalla—Gullmarsfjorden

anlöp. Alsäck, Holma och Sämstad m. fl. mellanst. Från Uddevalla Månd. kl. 9⁰⁰, Från Gullmarsfjorden Månd. kl. Torsd., Fred. och Lörd. kl. 1¹⁵ och kl. 6⁰⁰, Fred. kl. kl. 10⁴⁵, kl. 6⁰⁰ och kl. 6⁰⁰.

Utförliga tarlister samt handbok beskrifvande ångbåtsresorna och med förslag till turistfärder tillhandahållas gratis af Ångbåtsaktiebolaget Bohusländska Kusten, Uddevalla.

Vidare meddela O. Zell, Göteborg och A. Raabe, Uddevalla. Telef. 1224. Telef. 56. Ångbåtskontoret, Lysekil.

399. Bohusbanan—Lysekil

(med Munkedals järnväg och ångaren "GULLMAR" från Munkedals statsbanestation kl. 11¹⁰ och 6²⁰ till Lysekil kl. 12⁵⁰ och 8⁰⁰. från Lysekil kl. 6⁰⁰ och 3⁴⁵. till Munkedals statsbanestation kl. 8⁰⁰ och 6⁰⁰.

400. Göteborg—Kristiania (inomskärs)

anlöp. Lysekil, Bovalstrand, Hunnebostrand, Fjellbacka, Grebbestad, Hafstensund och Strömstad afgå Ångf. GÖTEBORG, kapt. G. A. Miltopaeus, fr. Göteborg hv. Onsd. kl. 7⁴⁵. > Strömstad > Torsd. morg. > Kristiania > Lörd. middag. > Strömstad > Söndag kl. 6⁰⁰. > Lysekil > kl. 1⁰⁰. Ångf. OSCAR DICKSON, kapt. A. B. Johansson, fr. Göteborg hv. Sönd. kl. 7⁴⁵. > Strömstad > Månd. morg. > Kristiania > Onsd. middag. > Strömstad > Torsd. kl. 6⁰⁰. > Lysekil > > kl. 2⁰⁰. OBS! Ångf. GÖTEBORG anlöper dessutom Tången. OBS! Ångf. OSCAR DICKSON anlöper dessutom Grafvarne och Hamburgsund. Vidare meddelar Otto Zell, Göteborg. Tel. 1224 & 4682.

410. Göteborg—Trollhättan.

Ångaren TURISTEN afgår: från Göteborg Tisdagar > kl. 8⁰⁰ > Lördagar > från Trollhättan Måndagar > kl. 8⁰⁰ > Onsdagar > Fredagar > kl. 8⁰⁰. Ny, elegant snabbgående passagerarbåt. Bekvämt för Turister som vill bese Trollhättan. Lista kl. matrestaurations ombord. (Forts. & sid. 51.)

Billighetsresor till Stockholm.

Under tiden 17 maj—8 september innev. är anordnas vissa dagar i veckan särskilda billighetsresor i III klass till Stockholm och åter från stationerna å linjerna Malmö—Mjölby, Göteborg—Hallsberg och Riksgränsen—Krylbo jämte anslutande statsbanelinjer.

Ifrågavarande resor skola å de olika hufvudlinjerna anträdas till Stockholm å de dagar och med de tåg, som i nedanstående tabeller angifvas, samt från Stockholm med nedannämnda tåg första eller andra måndagen — till stationer å linjen Porla—Charlottenberg jämväl tisdagen — efter ankomsten till Stockholm. Sista dagen för återresas anträdande är alltså måndagen den 18 september — till stationer å linjen Porla—Charlottenberg tisdagen den 19 september.

Från Mjölby och därbortom belägna stationer.

Afg. Malmö fredag	tåg 302 kl. 3 ⁰⁰
Ank. Stockholm lördag.....	» 302 » 6 ⁵⁸
Afg. Stockholm måndag ...	» 301 » 10 ⁰⁰
Ank. Malmö tisdag	» 301 » 12 ⁵⁸

Från Hallsberg och därbortom belägna stationer.

Afg. Göteborg fredag	tåg 202 kl. 3 ⁵³
Ank. Hallsberg »	» 202 » 10 ²⁷
Afg. Hallsberg fredag särskildt tåg	» 11 ²⁸
Ank. Stockholm lördag »	» » » 6 ⁴⁷
Afg. Stockholm måndag särskildt tåg	» 10 ⁴⁰
Ank. Hallsberg tisdag.....	tåg 1001 » 7 ¹³
Afg. Hallsberg »	» 201 » 7 ²⁸
Ank. Göteborg »	» 201 » 1 ⁴⁰

Ann. Vid återfärden äga resande till stationer å linjen Porla—Charlottenberg begagna jämväl tåg 51—284 tisdagar, från Stockholm kl. 8⁰².

Från norr om Bräcke belägna stationer.

Afg. Riksgränsen onsdag... tåg 941	kl. 10 ³³
» Boden torsdag	» 501 » 6 ⁵¹
» Bräcke »	» 501 » 11 ⁵⁹
Ank. Stockholm fredag.....	» 21 » 10 ¹⁶
Afg. Stockholm måndag ...	» 22 » 6 ²⁰
» Bräcke tisdag	» 502 » 5 ⁴⁷
» Boden onsdag	» 942 » 8 ⁴²
Ank. Riksgränsen onsdag... » 942	» 8 ⁰⁵

Från Bräcke samt väster och söder därom belägna stationer.

Afg. Storlien fredag	tåg 453 kl. 1 ²¹
» Bräcke »	» 453 » 8 ²⁹
Ank. Stockholm lördag.....	» 23 » 7 ⁵⁴
Afg. Stockholm måndag ...	» 24 » 9 ⁰⁰
» Bräcke tisdag	» 454 » 9 ²⁰
Ank. Storlien »	» 454 » 4 ⁰⁶

Å till linjerna Malmö—Mjölby och Göteborg—Hallsberg anslutande sidolinjer får resan göras med hvilka tåg som helst — i riktning till Stockholm fredagar och i riktning från Stockholm tisdagar.

Å till bandelen Riksgränsen—Krylbo anslutande sidolinjer äfvensom från och till sådana stationer, där tågen 23 och 24 ej göra uppehåll, får resan göras med de tåg, som stå i anslutning till de ofvan nämnda.

För här ifrågavarande resor tillhandahållas vid stationerna särskilda biljetter, gällande för resa till och från Stockholm i här fastställd ordning. Priset å dessa biljetter utgår med samma belopp som för enkel resa med persontåg; för biljetter från stationer norr om Stockholm med nyssnämnda belopp, dock ökad med tilläggsavgift för resa med snälltåg både bort och åter (alltså med 2 kr.)

Afbrott i här omhandlade resor får icke äga rum.

För barn- och resgodsbefordran gälla allmänna bestämmelser.

För beredande af erforderligt utrymme i de för resande å nämnda biljetter afsedda vagnarna hafva vederbörande resande från stationer söder om Stockholm att vid färd till Stockholm anteckna sig å listor, som utläggas å stationerna, senast onsdag; resande, som beställt plats senare, får medfölja endast för det fall att ledig plats finnes.

59.

Göteborg—Särö.

Tidtabell gällande 1 Juni—31 Augusti 1911.

Km.	Göteborg—Särö J., spår v. 1,435.	Söckendagar														Sön- och Helgdagar													
		Pl. 1	Pl. 3	St. 5	Pl. 7	Pl. 9	Pl. 11	Pl. 13	Pl. 15	Pl. 17	Pl. 19	Pl. 21	Pl. 23	Pl. 25	Pl. 27	Pl. 29	Pl. 31	Pl. 33	Pl. 35	Pl. 37	Pl. 39	Pl. 41	Pl. 43	Pl. 45	Pl. 47	Pl. 49	Pl. 51	Pl. 53	Pl. 55
2	Fr. S:s Göteborg	640	710	812	935	1100	1240	200	315	330	530	540	723	1000	800	850	1000	1030	1130	1215	100	325	340	515	740	801	920	1011	1120
3	» Frölundaborg	x	x	x	x	x	x	x	x	x	x	x	x	x	x	x	x	x	x	x	x	x	x	x	x	x	x	x	
4	» Högsbo	x	x	x	x	x	x	x	x	x	x	x	x	x	x	x	x	x	x	x	x	x	x	x	x	x	x	x	
7	» Järnbrott	x	x	x	x	x	x	x	x	x	x	x	x	x	x	x	x	x	x	x	x	x	x	x	x	x	x	x	
8	» Askim	x	x	x	x	x	x	x	x	x	x	x	x	x	x	x	x	x	x	x	x	x	x	x	x	x	x	x	
8,5	» Hofås	x	x	x	x	x	x	x	x	x	x	x	x	x	x	x	x	x	x	x	x	x	x	x	x	x	x	x	
11	» Järkholmen	x	x	x	x	x	x	x	x	x	x	x	x	x	x	x	x	x	x	x	x	x	x	x	x	x	x	x	
11,5	» Bröttkärr	x	x	x	x	x	x	x	x	x	x	x	x	x	x	x	x	x	x	x	x	x	x	x	x	x	x	x	
17,5	» Amundön	x	x	x	x	x	x	x	x	x	x	x	x	x	x	x	x	x	x	x	x	x	x	x	x	x	x	x	
13	» Bildal	658	738	830	1003	1124	184	333	350	547	622	823	1022	822	919	1019	1105	1147	1244	130	342	409	545	732	821	922	1011	1120	
16	» Heden	x	Ank.	x	Ank.	x	x	x	Ank.	x	x	x	x	x	Ank.	x	Ank.	x	x	x	x	x	x	x	x	x	x	x	
19	» Kullen	x	x	x	x	x	x	x	x	x	x	x	x	x	x	x	x	x	x	x	x	x	x	x	x	x	x	x	
20	» Malevik	x	x	x	x	x	x	x	x	x	x	x	x	x	x	x	x	x	x	x	x	x	x	x	x	x	x	x	
22	» Budskär	x	x	x	x	x	x	x	x	x	x	x	x	x	x	x	x	x	x	x	x	x	x	x	x	x	x	x	
23	» Släp	721	851	950	1147	217	308	350	612	823	1022	822	919	1019	1105	1147	1244	130	342	409	545	732	821	922	1011	1120	1120		
23,5	» Munkeskullen	x	x	x	x	x	x	x	x	x	x	x	x	x	x	x	x	x	x	x	x	x	x	x	x	x	x	x	
24	Till Särö	724	854	953	1150	220	308	401	615	826	1025	825	922	1022	1108	1150	1247	130	342	409	545	732	821	922	1011	1120	1120		

Särö—Göteborg.

Tidtabell gällande 1 Juni—31 Augusti 1911.

Km.	Göteborg—Särö J., spår v. 1,435.	Söckendagar														Sön- och Helgdagar													
		Pl. 2	Pl. 4	St. 6	Exp. 8	Pl. 10	Pl. 12	Pl. 14	Pl. 16	Pl. 18	Pl. 20	Pl. 22	Pl. 24	Pl. 26	Pl. 28	Pl. 30	Pl. 32	Pl. 34	Pl. 36	Pl. 38	Pl. 40	Pl. 42	Pl. 44	Pl. 46	Pl. 48	Pl. 50	Pl. 52	Pl. 54	
0,5	Fr. Särö	620	800	913	1207	330	624	822	1013	755	953	1121	204	513	620	720	910	1103	1203	204	513	620	720	910	1103	1203	1103		
0,5	» Munkeskullen	x	x	x	x	x	x	x	x	x	x	x	x	x	x	x	x	x	x	x	x	x	x	x	x	x	x		
7	» Släp	635	800	918	1213	330	612	823	1020	750	955	1124	209	522	624	724	914	1107	1207	209	522	624	724	914	1107	1207			
8	» Budskär	x	x	x	x	x	x	x	x	x	x	x	x	x	x	x	x	x	x	x	x	x	x	x	x	x	x		
4	» Malevik	x	x	x	x	x	x	x	x	x	x	x	x	x	x	x	x	x	x	x	x	x	x	x	x	x	x		
5	» Kullen	x645	x817	x	x1223	x810	x1020	x809	x1096	x1194	x219	x382	x743	x1023	x1117	x	x	x	x	x	x	x	x	x	x	x	x		
6	» Heden	x	x	x	x	x	x	x	x	x	x	x	x	x	x	x	x	x	x	x	x	x	x	x	x	x	x		
11	» Bildal	658	755	831	1017	1235	405	426	622	722	820	1020	822	920	1019	1112	1147	209	201	490	545	642	742	840	940	1020	1120		
12,5	» Amundön	x	x	x	x	x	x	x	x	x	x	x	x	x	x	x	x	x	x	x	x	x	x	x	x	x	x		
13	» Bröttkärr	x	x	x	x	x	x	x	x	x	x	x	x	x	x	x	x	x	x	x	x	x	x	x	x	x	x		
14,5	» Järkholmen	x	x	x	x	x	x	x	x	x	x	x	x	x	x	x	x	x	x	x	x	x	x	x	x	x	x		
16	» Hofås	x	x	x	x	x	x	x	x	x	x	x	x	x	x	x	x	x	x	x	x	x	x	x	x	x	x		
17	» Askim	x710	x813	x1033	x1249	x148	x349	x722	x1024	x1025	x830	x945	x1130	x1200	x216	x136	x567	x721	x822	x923	x1023	x1123	x1223	x1323	x1423	x1523	x1623		
20	» Järnbrott	720	818	918	1037	1253	454	620	744	920	1120	840	949	1130	1204	230	440	621	711	903	1013	1113	1213	1313	1413	1513	1613		
21	» Högsbo	x	x	x	x	x	x	x	x	x	x	x	x	x	x	x	x	x	x	x	x	x	x	x	x	x	x		
22	» Frölundaborg	x	x	x	x	x	x	x	x	x	x	x	x	x	x	x	x	x	x	x	x	x	x	x	x	x	x		
24	Till S:s Göteborg	730	826	926	1044	1259	426	500	622	754	912	1123	840	959	1030	1144	1210	228	250	440	627	712	812	912	1023	1123	1223		

Svenska Kurortföreningen.

Borg Kneippbadet. Sommar- och vinterkurort. Alla varma bad, massagebad, elektr. bad, Kneippkallvattenkur, solbad. Utm. bostäder o. inack-ställen. Läk.: Walter Bergwall.

Båstads Hafsbad o. Kuranstalt 1 Juni—1 Sept. Mildt, jämnt klimat, härligt läge, en af västkustens naturskönaste badorter. Läkare: Dr G. Krikortz; Sjukgymn. E. Jacobsson.

Helsans Brunnanst., Helsingborg, vid Öresund. Radioaktiv koksalt- o. järnkälla. Alla badf. Reumatism, magsjukd., skroful. åkommor. Läk.: Dr A. Björkman, Helsingborg.

Lannaskede Härligt läge å Småländska höglandet i skogrik trakt. Berömd järnkälla, naturl. radioaktivt vatten. Alla brukl. badformer. Kneippb. Läk.: Sigge Wikander, Stockholm.

Loka vid Bergsl. järnv. Säs. 7 Juni—7 Aug. Terminsdeln. Reumat., hjärtfel, neurastheni. Berömda gyttebad jämte alla vanl. badf. Öfverläk.: Lf. Hedenius, vik. Dr G. Rystedt, Sthlm.

Lundsbrunn Hålsobrunn o. badanstalt. Høgt och torrt läge i naturskøn trakt nära Kinnekulle. Vidsträckt parker. Berömd järnkälla. »Starkt radioaktiv.» Bill. Läk.: E. Pontén, Gbg.

Lysekil Klimatisk kur- o. rekreationsort. Utmärkta gytte-, kreuznacher-, half- o. hafsbad, sjukgymn., massage. Tidsenl. anläggning., bill. pris. Läk.: Prof. A. Wide, Sthlm.

Marstrand Hafsbrunnanstalt m. utmärkta bad, spec. gyttebad, goda kommunikationer, bill. lefnadsomkostnader. Läkare: J. Bauman, Marstrand.

Mörsils Sanatorium för bröstsjuka, Jämtland. Öppet året om. Ren, stark. fjäll-luft. Lätta komm. La kl. bord. El. bel. Rikst. Öfverläk.: T. Horney, Mörsil.

Nynäs Hafsbad modern förstk. sommar- och vinterkurort med fullst. vattenkuranstalt och alla mod. kurmoder. Mildt klimat, härl. läge. Läkare: G. Asplund.

Ramlösa 205-e säs., Järn- & Neuenahr-likn. alk. källa; kall Nauh., varmv. kur; gyttebad, Radiogenk., Spec. diet f. sock., gikt, njursj., afmagringskur. Läk.: E. Landergren, Sthlm.

Ronneby Brunn. Starkaste järnkällor; massage-, ljus-, hafs-, kallvattenkur, dietk. Läk.: Gunnar Forsner, Sthlm. Ensk. praktis. dr Reetz, dr Fr. Zachrisson, dr O. F. Åberg.

Rostock hålsobrunn o. badanst., invid Koppefjäll. Naturskønt, fridfullt o. lämpligt för sitt ändamål. Ytterst moderata priser. Stn o. adr. Dals-Rostock. Läk.: F. Fröblom.

Ryds Brunn- o. Badanstalt, Sveriges äldsta kneippkuranstalt. Naturskønt läge. Barrskog o. insjöar. Lugnt o. stilla. Läk.: H. V. Kindblom, Ryd.

Saltsjöbaden 1/2 t. fr. Sthlm. Badsanatoriet öppet hela året. Beg. applysn. om priserna! Läk.: Olof Sandberg.

Strömstad Hafsbrunnanstalt. Skyddadt läge. Mildt hafs-klim. Berömda gyttebad. Järnkälla. Säsong 1 Juni—15 Sept. Läk.: A. Berghel, Sthlm.

Varberg Hafsbad och gyttebadanstalt. Bästa hafsbad, spec. gyttebad. Elektr. ljusbad. Billiga afgifter och lefnadsomkostnader. Läk.: Lfmed. Emil Jacobson, Sthlm.

Visby Varmbad- o. Kneippkur-anst., Mildt ö-kl. »Ruiner-nas stad». Nytt: Kneippbyn m. lufthydd. o. solb. m. dusch i skog. o. kontin. strandb. v. öppna havet. Läk. K. Kallenberg, St.

Öregrund Hafsbrunnanst. Härl., friskt läge. Goda o. bill. lefn.-förh. Lifliga ångbåtskommunikat., alla brukl. badf. Gytte- & Nauheimerbad. Läk.: Viktor Huss, Öregrund.

Medicinska förfrågningar besvaras af resp. läkare och för närmare upplysningar hänvisas till den af Sv. Kurortföreningen utgifna publikationen »Svenska bad- och kurorter» (tillgänglig i bokh. och till de olika kurorternas prospekt, som erhållas genom kamrerkontoren samt Svensk Bad- och Turisttidning och Svenska Turistföreningen, Stockholm.

SVERIGES STATSBANOR.

I anledning af

Landtbruksmötet i Örebro

3-9 juli 1911

anordnas å nedanstående linjer nedannämnda extra tågförbindelser till och fr. Örebro. Till dessa tillhandahållas med nedan sagda undantag särskilda nedsättningsbiljetter, gällande för resa till från Örebro. Priset å dessa biljetter utgår med samma belopp som för enkel resa med persontåg.

Nedsättningsbiljetter tillhandahållas icke vid mellanstationerna å linjerna Laxå—Örebro, Svartå—Örebro och Frövi—Örebro och ej heller den 8 juli till tåg litt. J Örebro—Krylbo och litt. M Örebro—Krylbo.

För barn- och resgodsbefordran gälla allmänna bestämmelser.

Stockholm—Örebro—Stockholm.

Nedanstående extra tågförbindelser anordnas följande dagar:

Litt. A 1 den 5, 7, 8 och 9 juli; Litt. B den 8 och 9 juli; Litt. C den 6 juli; Litt. G från Örebro den 7, 8 och 9 juli; Litt. H 1 den 5, 7, 8 och 9 juli.

Stationer.	Litt. A 1 II III	Litt. B II III	Litt. C II III	Stationer.	Litt. G II III	Litt. H 1 II III
Fr. Stockholm C.	680	1120		Fr. Örebro	822	1022
Liljeholmen	p639	1130		Örebro Södra	922	1022
Ålfsjö	p647	1138		Till Hallsberg	922	1022
Huddinge	p655	1146		Fr. Hallsberg	922	1022
Tullinge		X		Pålsboda	a922	a1122
Tumba	p708	1201		Kilsbo	a922	a1122
Uttran		X		Högsjö	922	a1122
Rönninge	719	1212		Vingåker	a1022	a1122
Igelsta		X		Baggetorp	a1012	a1122
Saltskog	740	1228		Till Katrineholm	1022	1200
Järna	758	1242		Fr. Katrineholm	1021	
Mölnbo	p811	1255		Valla	1022	
Gnesta	824	1269		Kantorp	1022	
Björnlunda	p884	1281		Hobönäs		
Stjärnhof	p886	1283		Flen	1122	
Sparreholm	p889	1287		Skebokvarn	1122	
Skebokvarn	p908	1297		Sparreholm	1122	
Flen	920	1309		Stjärnhof	a1122	
Hobönäs		X		Björnlunda	a1122	
Kantorp	p929	1322		Gnesta	1212	
Valla	987	1339		Mölnbo	a1222	
Till Katrineholm	940	1341		Järna	1227	
Fr. Katrineholm	924	1356		Saltskog	1250	
Baggetorp	p932	p1006	p255	Igelsta		
Vingåker	p944	p1018	p308	Rönninge	a122	
Högsjö	p953	p1029	p318	Uttran		
Kilsbo	p1005	p1042	p381	Tumba	a122	
Pålsboda	p1018	p1054	p343	Tullinge		
Till Hallsberg	1030	1108	357	Huddinge	a122	
Fr. Hallsberg	1048	1114	402	Ålfsjö	a122	
Till Örebro Södra	1119	1142	430	Liljeholmen	a127	
Örebro	1129			Till Stockholm C.	142	

Krylbo—Örebro—Krylbo.

Nedanstående extratåg anordnas följande dagar:

Litt. D den 9 och Litt. J den 8 och 9 juli.

Stationer.	Litt. D III	Stationer.	Litt. J III
Fr. Krylbo	512	Fr. Örebro Södra	800
Hökmore	512	Örebro	808
Karbenning	p522	Till Frövi	827
Snyten	p522	Fr. Frövi	842
Ombening	p	Blixterboda	a822
Västanfors	605	Sällinge	a922
Dagarn	630	Spannarboda	a922
Skinnskatteberg	p642	Näverkarret	a922
Krampen	p702	Skinnskatteberg	a922
Näverkarret	p715	Spannarboda	1022
Spannarboda	p729	Dagarn	1027
Sällinge	p740	Västanfors	1042
Blixterboda	p749	Ombening	a1022
Till Frövi	758	Snyten	a1122
Fr. Frövi	800	Karbenning	a1122
Till Örebro	852	Hökmore	a
Örebro Södra	902	Till Krylbo	1129

Linköping—Mjölby—Örebro—Mjölby—Linköping.

Nedanstående extra tågförbindelser anordnas till och från Örebro den 9 juli.

Stationer.	Litt. E II III	Stationer.	Litt. M. II III
Fr. Linköping	451	Fr. Örebro Södra	820
Malmslätt	512	Till Hallsberg	922
Bankeberg	525	Fr. Hallsberg	922
Sjögstad	X	Till Mjölby	1222
Mantorp	542	Fr. Mjölby	1252
Sya	552	Sya	a122
Till Mjölby	612	Mantorp	a122
Fr. Mjölby	615	Sjögstad	a122
Till Hallsberg	921	Bankeberg	a112
Fr. Hallsberg	942	Malmslätt	x122
Till Örebro Södra	1022	Till Linköping	122

Frövi—Örebro—Frövi.

Nedanstående extra tågförbindelser anordnas följande dagar: Litt. R från Västerås o. Eskilstuna den 8 o. 9, från Köping och Kopparberg den 6, 7, 8 o. 9; Litt. D dagligen 3-9 juli; Litt. J den 8 o. 9 juli; Litt. K till Frövi dagligen 3-9, till Kopparberg och Köping den 6, 7, 8 och 9, till Eskilstuna och Västerås den 8 och 9 juli; Litt. L den 9 juli.

Stationer.	Litt. R III	Litt. D III	Litt. J III	Litt. K III	Litt. L III
Fr. Västerås	502				
Köping	522				
Eskilstuna C.	512				
Kopparberg	522				
Stationer.	Litt. R III	Litt. D III	Litt. J III	Litt. K III	Litt. L III
Fr. Örebro Södra	800	820	820	820	820
Örebro	808	828	828	828	828
Hofsta	812	832	832	832	832
Dyltabruk	812	832	832	832	832
Till Ervalla	825	845	845	845	845
Till Karlskoga	7122	7122	7122	7122	7122
Fr. Ervalla	827	847	847	847	847
Till Frövi	831	851	851	851	851
Till Kopparberg		7120			
Eskilstuna C.		7122			
Köping		7052			
Västerås		7142			

Mjölby—Örebro—Mjölby.

Nedanstående extratåg anordnas följande dagar: Litt. E den 9 och Litt. M den 8 och 9 juli.

Stationer.	Litt. E III	Stationer.	Litt. M. III
Fr. Mjölby	615	Fr. Örebro Södra	820
Lycktorp	p	Till Hallsberg	922
Skänninge	p650	Fr. Hallsberg	922
Till Fågelsta	643	Åsbro	a1122
Fr. Ödeshög	520	Till Lerbäck	a1122
Vadstena	520	Till Åskersund	7122
Linköping	512	Fr. Lerbäck	820
Fågelsta	645	Rönneslytta	a1122
Motala	704	Mariedam	a1122
Motala V.	710	Godegård	a1122
Björka	p743	Degerön	a1122
Karlsby	p750	Karlsby	a1122
Degerön	p743	Björka	a1122
Godegård	p756	Motala V.	a1122
Mariedam	826	Motala	a1122
Rönneslytta	p846	Till Fågelsta	a1122
Till Lerbäck	864	Till Linköping	a1122
Fr. Åskersund		Vadstena	x7122
Fr. Lerbäck	826	Ödeshög	a1122
Fr. Åsbro	p910	Fr. Fågelsta	820
Till Hallsberg	921	Skänninge	a1122
Fr. Hallsberg	942	Lycktorp	a1122
Till Örebro Södra	1022	Till Mjölby	a1122

Karlstad—Örebro—Karlstad.

Nedanstående extra tågförbindelser anordnas följande dagar: Litt. F från Karlstad den 8 och 9, från Kristinehamn dagligen 3-9 juli; Litt. N till Karlstad från Örebro den 8 och 9 samt till Kristinehamn dagligen 3-9 juli.

Stationer.	Litt. F II III	Stationer.	Litt. N II III
Fr. Karlstad	500	Fr. Örebro Södra	822
Karlstad Ö.	p522	Till Svartå	1022
Alster	p512	Fr. Svartå	1022
Skattkärr	p512	Degerfors	1022
Väse	p522	Strömtorp	1022
Rudsberg	p522	Björneborg	1122
Ölme	p542	Till Kristinehamn	1122
Till Kristinehamn	522	Fr. Kristinehamn	1122
Fr. Kristinehamn	612	Ölme	a1122
Björneborg	632	Rudsberg	a1122
Strömtorp	650	Väse	a1122
Degerfors	657	Skattkärr	1200
Till Svartå	715	Alster	a1212
Fr. Svartå	720	Karlstad Ö.	a1222
Till Örebro Södra	908	Till Karlstad	1222

Jönköping—Örebro—Jönköping.

Nedanstående extratåg anordnas till och från Örebro den 9 juli.

Stationer.	Litt. A 3 II III	Stationer.	Litt. H 2 II III
Fr. Jönköping	532	Fr. Örebro	800
Kaptenbo	532	Örebro Södra	1022
Vihelmsro	532	Till Hallsberg	1022
Kortebo	p602	Fr. Hallsberg	1022
Bankeryd	p614	Till Falköping-R.	122
Habo	p614	Fr. Falköping-R.	204
Mullsjö	p630	Falköping stad	a208
Margrethesholm	p645	Vartoita	a221
Sandhem	p655	Kättilstorp	a222
Kättilstorp	p675	Sandhem	a222
Vartoita	p705	Margrethesholm	a227
Falköping stad	p717	Habo	a227
Till Falköping-R.	722	Bankeryd	a222
Fr. Falköping-R.	725	Kortebo	a222
Till Hallsberg	1040	Vihelmsro	a222
Fr. Hallsberg	1048	Kaptenbo	322
Till Örebro Södra	1119	Till Jönköping	
Örebro	1129		

Falköping-R.—Örebro—Falköping-R.

Nedanstående extratåg anordnas till och från Örebro den 5, 8 och 9 juli.

Stationer.	Litt. A 3 II III	Stationer.	Litt. H 2 II III
Fr. Falköping-R.	725	Fr. Örebro	800
Valtorp	p740	Örebro Södra	1022
Stenstorp	p750	Till Hallsberg	1022
Skultorp	803	Fr. Hallsberg	1022
Sköfde	803	Åstansjö	a1122
Ulfängen	p818	Vretstorp	a1122
Väring	p827	Laxå	a1122
Tidan	p827	Finnerödja	a1122
Moholm	p834	Gårdsjö	a1122
Töreboda	903	Ålgårås	a1122
Ålgårås	p901	Töreboda	a1122
Gårdsjö	p901	Moholm	a1122
Finnerödja	p947	Tidan	a1122
Laxå	1007	Väring	a1122
Vretstorp	1007	Ulfängen	a1122
Åstansjö	1007	Sköfde	a1122
Till Hallsberg	1040	Skultorp	a1122
Fr. Hallsberg	1048	Stenstorp	a1122
Till Örebro Södra	1119	Valtorp	a1122
Örebro	1129	Till Falköping-R.	a1122

Linköping—Katrineholm—Örebro—Katrineholm—Linköping.

Nedanstående extra tågförbindelser anordnas till och från Örebro den 5, 7, 8 och 9 juli.

Stationer.	Litt. A 2 II III	Stationer.	Litt. H 1 II III
Fr. Linköping	658	Fr. Örebro	800
Rystad	p712	Örebro Södra	1022
Linghem	x712	Till Hallsberg	1022
Gistad	724	Fr. Hallsberg	1022
Norsholm	734	Till Katrineholm	1200
Kimstad	x740	Fr. Katrineholm	1200
Okna	x748	Strängsjö	a1222
Eksund	x757	Simonstorp	a1222
Fiskeby	x802	Näkna	a1222
Norrköping	816	Gravversfors.	a1222
Karlso		Åby	a1222
Herrstaber		Lodby	a1222
Lodby		Herrstaber	a1222
Åby	x827	Karlso	a1222
Gravversfors	x833	Norrköping	112
Näkna		Fiskeby	a1222
Simonstorp	x847	Eksund	a1222
Strängsjö	x903	Okna	a1222
Till Katrineholm	917	Kimstad	a1222
Fr. Katrineholm	924	Norsholm	200
Till Hallsberg	1030	Gistad	a202
Fr. Hallsberg	1048	Linghem	a212
Till Örebro Södra	1119	Rystad	a212
Örebro	1129	Till Linköping	220

Svartå—Örebro—Svartå.

Nedanstående extratåg anordnas dagligen 3-9 juli.

Stationer.	Litt. F III	Stationer.	Litt. N III
Fr. Svartå	720	Fr. Örebro Södra	845
Dornen	p745	Karlslund	a853
Mullhyttemo	p750	Lindbacka	a853
Kvistbro	p802	Gräfveby	a853
Gropen	p811	Latorpsbruk	a853
Fjugesta	826	Vintrosa	a853
Hidingebro	p836	Hidingebro	826
Vintrosa	p843	Fjugesta	a853
Latorpsbruk	p852	Gropen	a853
Gräfveby	p900	Kvistbro	a853
Lindbacka	908	Mullhyttemo	a1006
Karlslund	908	Dornen	a
Till Örebro Södra		Till Svartå	1027

Hallsberg—Örebro—Hallsberg.

Nedanstående extratåg anordnas följande dagar: Litt. E och P dagligen 3-9; Litt. M den 8 och 9; Litt. C den

ÅNGBÅTSTURER

som icke beröra Stockholm eller Göteborg.

450. Insjön—Leksand—Rättvik Mora—Orsa.

1 Juni—31 Augusti.

Ångaren **GUSTAF WASA**.

Stationer	Söcken-dagar	Sön- o. Helgd.	Stationer	Söcken-dagar	Sön- o. Helgd.
Afg. Mora	800	700	Tåg afg. fr. Stockholm	1020	
Ank. Rättvik	915	700	Afg. Insjön	515	100
Afg. D:o	920	300	Ank. Leksand	555	125
Ank. Leksand	1035	1040	Afg. D:o	600	180
Afg. D:o	1110	1110	Ank. Rättvik	720	255
Ank. Insjön	1140	1140	Afg. D:o	725	255
Tåg ank. till Stockholm	622		Ank. Mora	840	1020

Obs! Den 20 och 27 Aug. anlöpes icke Rättvik på appresan till Mora.
Sollerön och Siljansnäs anlöpas.

Ångaren **ENGELBREKT**.

Stationer.	Dag-ligen	Stationer.	Dag-ligen
Afg. Leksand	780	Afg. Orsa	300
Ank. Rättvik	930	Ank. Mora	400
Afg. D:o	950	Afg. D:o	500
Ank. Mora	1230	Ank. Rättvik	720
Afg. D:o	100	Afg. D:o	725
Ank. Orsa	200	Ank. Leksand	915

Sollerön och Siljansnäs anlöpas.

Midsommarrafton: fr. Leksand 6.00, fr. Rättvik 8.10, fr. Mora 10.40 till Orsa; fr. Orsa 12.00, fr. Mora 1.00 direkt till Leksand och Insjön (Rättvik anlöpes icke).

453. Gefle—Luleå.

Ångt. **GĚSTRICKLAND**, kapten Esbjörn Lené, afgår från Gefle Sönd. kl. 7.00 Luleå Onsd. kl. 4.00 Söderhamn 2.00 Umeå Torsd. 11.30 Hudiksvall 10.15 Örnsköldsvik 7.20 Sundsvall Månd. 9.00 Hernösand Fred. 3.00 Hernösand 4.00 Sundsvall 8.00 Örnsköldsvik 11.00 Umeå Tisd. 8.00 Skellefteå (Ursvik) 9.00 Piteå Onsd. 6.00 till Luleå 11.00

Snabbtur söderut.

Gods emottagning på omlastning mot genomgående frakt till Ångermanälvens samt mellanliggande stationer liksom till hamnar norr om Luleå.

Tar o. returbilj. säljas, gällande för hela seglattonstiden.

Kommissionärer äro: i Gefle Oscar Esseen, i Söderhamn Link & Co Eftertr., i Hudiksvall J. E. Arndt, i Sundsvall Larssons Eftertr., i Hernösand Fr. Ranström, i Örnsköldsvik Carl A. Nordeman, i Umeå J. A. Henriksson, i Skellefteå H. C. Klockhoff, i Piteå K. G. Eriksson, i Luleå Larson & Lind.

455. Sommarterurer å Storsjön (Jämtland).

Ångaren **TOR**.

Från seglattonens början till den 11 Juni.

Sönd. Lustturer.
Månd. Extra turer.
Tisd. kl. 1.00. Östersund—Gärdsta—Hallen—Kvittsle.
Onsd. 5.22. Kvittsle—Hallen—Gärdsta—Östersund.
Torsd. 4.00. Östersund—Gärdsta—Hallen—Kvittsle.
Fred. Extra turer.
Lörd. kl. 1.00. Östersund—Gärdsta—Hallen—Arvesund.
Lörd. 6.00. Arvesund—Hallen—Gärdsta—Rödön—Östersund.
Lörd. 4.00. Östersund—Rödön—Gärdsta—Hallen—Arvesund.

Från den 11 Juni till den 1 September.

Sönd. Lustturer.
Månd. kl. 12.00. Östersund—Gärdsta—Hallen.
Tisd. 3.00. Hallen—Östersund.
Tisd. 1.00. Östersund—Gärdsta—Hallen—Kvittsle.
Onsd. 5.22. Kvittsle—Hallen—Gärdsta—Östersund.
Torsd. 4.00. Östersund—Gärdsta—Hallen—Kvittsle.
Torsd. 12.00. Östersund—Gärdsta—Hallen.
Fred. 3.00. Hallen—Östersund.
Fred. 1.00. Östersund—Gärdsta—Hallen—Arvesund.
Lörd. 6.00. Arvesund—Hallen—Gärdsta—Rödön—Östersund.
Lörd. 4.00. Östersund—Rödön—Gärdsta—Hallen—Arvesund.

Kommissionärer: i Östersund: Herr Tore Johansson, tel. 97; i Hallen: Handl. N. O. Hallén; i Kvittsle: Herr Anders Olsson.

Restaurations finnes ombord.

Ångaren har telefon, som då båten ligger i Östersund, är inkopplad i rikstelefontätet.

470.

Turistled å Ströms vattudal (Ångermanälvens södra gren) till Norska gränsen och Norra Jämtlands fjälltrakter.
T. o. m. den 15 Augusti.

Strömsund—Bågede—Gäddede.

Ångaren **VIRGO** afgår:

Från Strömsund till Bågede: Från Bågede till Strömsund:
Söndagar kl. 3.00 Söndagar kl. 10.00
Onsdagar kl. 7.00 Onsdagar kl. 2.00
Fredagar kl. 3.00 Lördagar kl. 7.00

Ångaren **TURISTEN** afgår:

Från Bågede till Gäddede: Från Gäddede till Bågede:
Söndagar kl. 10.22 Söndagar kl. 4.00
Onsdagar fr. 1 Juli kl. 2.30 Onsdagar fr. 1 Juli kl. 9.00
Lördagar kl. 7.00 Lördagar kl. 5.00

Biljettpriser å båtarna:

Fr. Strömsund till Bågede ank. bilj. 3 kr., t. o. ret. 4.50.
Bågede till Gäddede... II kl. 3, 4.50.
do do... III 2, 3 kr.

Tur- och returbiljetter gälla under 14 dagar.

Resgods, 15 kg. o. under transporterats fritt öfver Bågede. Skjuts för resande tillhandahållas af kommissionären.

Restaurations och sopplatar finnes på båtarna.

Obs! Hällingsfallet och Munsfjället kan beses på färden till Gäddede.

Fr. Gäddede till norska gränsen 4 km. landsvägsfärd.

(Forts.)

Turistled på Ångermanälvens södra gren.

Helgum—Ramsele.

Ångaren **PRIMUS** afgår från Helgum kl. 8.45, från Utanede kl. 3.30.
Ångaren **RAMSELE** afgår från Edselebro kl. 8.15 och 3.00, från Ramsele kl. 1.00 och 5.40.
Bekväma åkdon för färden mellan Utanede och Edselebro finnas.
Tåg afgår från Sollefteå kl. 5.02 och framkommer kl. 6.17 till Helgum järnvägsstation, hvarefter ångaren **PRIMUS**, efter södra snälltågets ankomst från Stockholm, afgår kl. 8.45 uppför Faxälven samt återkommer till Helgum före snälltågets afgång till Stockholm kl. 9.22. Till Sollefteå afgår tåg kl. 9.22 från Helgum.

Expresskjuts afgår alla dagar från Ramsele till Backe efter ångarens ankomst till Ramsele på e. m. Från Backe till Ramsele kl. 8.00 och inträffar i Ramsele före ångarens afgång kl. 1.00. Automobilskjuts till och från Strömsund erhålles efter tillsägelse, telefon 36, Ramsele. Beställning om skjuts kan äfven göras hos befälhafvaren å ångaren **PRIMUS**.

God restaurations finnes på ångaren **PRIMUS**.

Fri spedition af frakttods vid Utanede.

472.

Norrlands sevärdaste turistled.

Sundsvall—Bispgården—Indalselven

trafikeras af kombinerade ångarne **TURISTEN**, **INDALEN** och **LIDEN** emellan Sundsvall och Utanede samt vidare med skjuts till Bispgårdens station eller omvänt. Genomgående biljettpris å ångbåtarna kr. 4.50 och för skjutsen (12 kilometer) 2 kr. person, hälften för barn. Från Sundsvall afgår **TURISTEN** söknedagar kl. 6.00, helgdagar kl. 7.00. Från Utanede afgår **LIDEN** alla dagar kl. 12.12 inväntande de med f. m.-tågen till Bispgården kommande turister.

Obs! I anledning af Mejerikongressens ledamöters resa å Elven den 7 Juli afgår ång. **LIDEN** från Utanede s. d. kl. 10.00. Säsongs: 15 Juni—15 Augusti såvida naturhinder ej uppstår. De hvilka ämna sig utför elfven, ombedes underrätta Bispgårdens hotell om antal hästar, som önskas. God restaurations finnes å hotellet och ångbåtarna.

STYRELSEN.

477. Ytterby—Källvik—Vestervik—Helgenäs.

Från 1 Juni till 15 aug. afgår

Ång. **MARIA** till Vestervik

Från Ytterby brygga Onsdagar kl. 4.00, anlöpande Rättvik Återvänder kl. 2.00.

Från Rättvik Fredagar kl. 7.00. Återvänder kl. 2.00.

Från Helgenäs Lördagar kl. 5.22. Återvänder kl. 3.00.

Närmare meddelar **J. E. Edlund**.

483.

Sjön Sommen.

Passagerareångaren **CARL JOHAN** afgår:

Måndagar och Torsdagar från Sommen kl. 8.00 till Tranås (kl. 9.40), Bålnäs, Säanna, Sikkhult och Norra Vi, återvänder från Norra Vi (kl. 2.00) anlöpande Säanna, Bålnäs (kl. 4.00), Tranås kl. 6.22 till Sommen.

Tisdagar (under Juni—31 Aug.) från Sommen kl. 8.00 till Torpa (kl. 10.00) (Brandnäs och Solvik event.) och Tranås, därifrån (kl. 5.00) till Torpa (Brandnäs och Solvik event.) samt åter till Tranås (kl. 8.00) och Sommen.

Onsdagar (under Juni—31 Aug.) från Sommen (kl. 8.00) till Tranås (kl. 9.40) samt Asby därifrån kl. 2.00 till Tranås (kl. 4.00) och Sommen.

Fredagar från Sommen (kl. 8.00) till Torpa (kl. 10.00) och Tranås därifrån kl. 1.00 till Bålnäs, Säanna, Norra Vi (kl. 5.00) och Sommen.

Lördagar från Sommen (kl. 8.00) till Tranås (kl. 9.40) och Asby, därifrån kl. 2.00 till Tranås (kl. 4.00) och Sommen.

Obs! Månd., Onsd., Torsd., Lörd. i förbindelse med tåg norr ut kl. 9.22.

Obs! På denna en af Sveriges mest natursköna mindre insjöar fästes resp. resandes och turisternas uppmärksamhet.

Obs! Tranås anlöpas på resor från Sommen Månd., Onsd., Torsd. och Lörd. kl. 9.40 samt Tisd. kl. 5.00 och Fred. kl. 1.00. På resor till Sommen Månd. och Torsd. kl. 6.22 samt Onsd. och Lörd. kl. 4.00.

Restaurations ombord. Hotell i Sommen. Rikstelefon

534.

Frykensjöarna.

Ångbåtsaktiebolaget Fryksdalens Post- och Passagerareångare **SELMA LAGERLÖF** och **GÖSTA BERLING** underhålla dagligen reguliera turer enligt följande turlista:

Under tiden 1 Maj—31 Maj samt 16 Augusti—30 September:

Från Torsby kl. 9.30 Från Fryksta efter tågets ankomst kl. 9.45
Sunnne ej före kl. 12.00
Till Fryksta före tågets afgång kl. 3.40 Till Torsby omkring kl. 4.30

Under tiden 1 Juni—15 Augusti.

Fr. Torsby kl. 6.00, 2.15 Fr. Fryksta efter tågets ank. kl. 7.20, 1.35
Sunnne ej före kl. 8.50, 4.45 Sunnne ej före kl. 10.00, 3.50
Till Fryksta före tågets afg. kl. 11.43, 7.12 Till Torsby omkring kl. 1.00, 6.42

Obs! Utmärkt restaurations ombord.

549. Motala—Vadstena—Medevi—Askersund.

Ångaren **FREY**, kapten P. A. Törnqvist,

afgår fr. o. m. den 7 Juni t. o. m. den 18 Augusti 1911.

	Månd.	Onsd.	Torsd.	Fred.	Lörd.
Från Motala	4.00	9.30	5.00	11.30	4.00
Passerar Vadstena	5.00	10.30	6.00	12.30	5.00
» Igelbäcken	6.00	11.30	7.00	13.30	6.00
» Lemunda	6.15	11.45	7.15	13.45	6.15
» Medevi	6.15	12.30	7.15	14.15	6.15
» Råå	7.15	1.00	8.15	15.15	7.15
» Forssa	8.00	1.30	9.00	16.00	8.00
» Aspa	8.00	1.30	9.00	16.00	8.00
» Bastedalen	8.00	1.30	9.00	16.00	8.00
» Hammar	9.00	2.30	10.00	17.00	9.00
» Ammeberg	9.00	2.30	10.00	17.00	9.00
Ank. Askersund	9.00	3.00	10.45	17.45	9.00

	Månd.	Tisd.	Onsd.	Torsd.	Lörd.
Från Askersund	5.00	5.15	5.00	2.15	5.00
Passerar Ammeberg	6.00	6.15	6.00	3.15	6.00
» Hammar	6.30	6.45	6.30	3.45	6.30
» Bastedalen	5.15	5.30	5.15	2.30	5.15
» Aspa	6.15	6.30	6.15	3.30	6.15
» Igelbäcke	7.00	7.15	7.00	4.15	7.00
» Forssa	7.00	7.15	7.00	4.15	7.00
» Råå	7.00	7.15	7.00	4.15	7.00
» Medevi	7.00	7.15	7.00	4.15	7.00
» Lemunda	8.00	8.15	8.00	5.15	8.00
» Vadstena	9.00	9.15	9.00	6.15	9.00
Ank. Motala	11.00	11.15	11.00	8.15	11.00

Obs! 5, 23 och 24 juni inställas turerna.

Stora Sundet passeras hvarje resa. Ångaren står i förbindelse med tåget från och till Zinkgrufvan, torsdagar kl. 9.00 från Zinkgrufvan, kl. 3.00 från Ammeberg, Onsdagar och Torsdagar i förbindelse med tåg från och till Askersund och Medevi.

Kommissionärer äro: Motala: V. Kjellberg; Vadstena: E. Guldström; Ammeberg: A. Bjurström; Askersund: O. Setterberg. Restaurations ombord.

551. Östergötland—Västergötland.

I anslutning till tåg i Håstholmen och Hjo afgår dagligen bekvämt inredda passagerareångaren **TRAFIK** från Håstholmen kl. 3.40; anl. Hjo kl. 4.40, från Hjo kl. 12.35; anl. Håstholmen kl. 1.50.
God restaurations finnes ombord.
Sön- och helgdagar nedsatta biljettpriser.

552. Kortaste sjöresa Fastlandet—Gotland, Vestervik—Visby.

Ångaren **TJUST** afgår under Maj—September: Fr. Vestervik till Visby Lördagar kl. 12.00.
» Visby till Vestervik Söndagar kl. 11.20.

553. Jönköping—Motala

anlöpande Visingsö, Grenna, Hjo, Håstholmen, Borghamn, Vadstena och vice versa.

Ångaren **MOTALA EXPRESS**, kapten J. Lindberg.

SOMMARTURER

från och med den 6 Juni till och med den 19 Augusti 1911.

I Jönköping står ångaren i förbindelse med såväl Statens som Enskilda järnvägarne; i Hjo, Håstholmen via Mjölby och Vadstena med Enskilda järnvägar; i Motala med Statens järnvägar via Hallsberg—Örebro—Krylbo och vice versa.

Måndagar.	Måndagar.
Fr. Jönköping kl. 9.15	Fr. Håstholmen kl. 3.40
» Visingsö » 10.45	» Grenna » 5.50
» Grenna » 11.15	Till Visingsö » 6.22
Till Håstholmen » 1.00	Fr. Visingsö » 7.22
» Stockholm järnväg » 9.00	Till Jönköping » 8.22
» via Mjölby » 9.00	
† Till Hjo ång. Trafik kl. 4.55.	

Tisdagar.	Tisdagar.
Fr. Jönköping kl. 8.15	Fr. Motala kl. 3.00
» Visingsö » 9.45	» Vadstena » 4.40
» Grenna » 10.15	» Borghamn » 5.45
» Håstholmen » 11.45	» Håstholmen » 6.22
» Borghamn » 12.30	» Grenna » 7.22
» Vadstena » 1.45	» Visingsö » 8.22
Till Motala » 2.45	Till Jönköping » 10.11
† Till Hjo ång. Trafik kl. 4.55.	† Till Hjo ång. Trafik kl. 8.22.

Onsdagar.	Onsdagar.
Fr. Jönköping kl. 8.15	Fr. Motala kl. 3.00
» Visingsö » 9.45	» Vadstena » 4.40
» Grenna » 10.15	» Borghamn » 5.45
» Håstholmen » 11.45	» Håstholmen » 6.22
» Borghamn » 12.30	» Grenna » 7.22
Till Motala » 2.00	Till Motala » 9.22
† Till Hjo ång. Trafik kl. 4.55.	† Till Hjo ång. Trafik kl. 8.22.

Torsdagar.	Torsdagar.
Fr. Motala kl. 7.00	Fr. Jönköping kl. 3.40
» Vadstena » 8.00	» Visingsö » 4.40
» Borghamn » 9.15	» Grenna » 5.45
» Håstholmen » 10.00	» Håstholmen » 6.22
» Grenna » 11.45	» Borghamn » 7.22
» Visingsö » 12.15	» Vadstena » 8.22
Till Jönköping » 1.45	Till Motala » 9.22
† Till Hjo ång. Trafik kl. 4.55.	† Till Hjo ång. Trafik kl. 8.22.

Fredagar.	Fredagar.
Fr. Motala kl. 7.00	Fr. Jönköping kl. 3.40
» Hjo » 9.30	» Visingsö » 4.45
» Grenna » 11.30	» Grenna » 5.45
» Visingsö » 12.00	» Hjo » 7.22
Till Jönköping » 1.45	Till Motala » 9.22
† Till Håstholm. ång. Trafik kl. 1.50.	

Lördagar.	Lördagar.	Lördagar.
Fr. Motala kl. 7.30	Fr. Jönköp., kl. 4.15	Fr. Grenna, kl. 7.22
» Håstholm » 9.45	» Visingsö » 5.45	» Visingsö » 8.22</

STOCKHOLMS REDERI-A.-B. SVEA

1911 års reseturer STOCKHOLM—NORRLAND och vice versa.

Alla ångare äro förstklassiga, snabbgående och för passagerare komfortabelt inrättade.

Stockholm—Sundsvall—Luleå—Haparanda och vice versa.

Ångfartygen **S. G. Hermelin**, **Luleå**, **Njord**, **Norra Sverige** och **Piteå**
 C. R. Samsioe Arv. Österberg W. Ericksson Josef Bergqvist P. G. Sjöblom
 afgå alternerande under tiden MAJ—AUGUSTI

Norrut:				Söderut:									
Från Stockholm	Tisd.	600 e. m.	Torsd.	600 e. m.	Lörd.	600 e. m.	Från Haparanda (Salmis)	Sönd.	400 e. m.	Tisd.	400 e. m.	Torsd.	400 e. m.
> Gefle			Fred.	1030 f. m.			> Kalix (Karlsborg)		800 >	> 800 >	> 800 >	Fred.	915 f. m.
> Sundsvall	Onsd.	530 >		1145 e. m.	Sönd.	530 >	> Luleå	Månd.	915 f. m.	Onsd.	915 f. m.	Fred.	915 f. m.
> Hernösand		1030 >				1030 >	> Piteå		300 e. m.		300 e. m.		300 e. m.
> Umeå (Holmsund)	Torsd.	900 f. m.	Lörd.	280 >	Månd.	900 f. m.	> Brännfors (Åbyn)						**)
> Skellefteå (Ursviken)		730 e. m.	Sönd.	100 f. m.		730 e. m.	> Byske			Onsd**)			
> Käge		1130 >					> Käge	Månd.**)					
> Byske			Sönd.	600 >			> Skellefteå (Ursviken)		1100 >	Onsd.	1100 >	Fred.	1100 >
> Brännfors (Åbyn)					Månd.	1130 >	> Umeå (Holmsund)	Tisd.	830 f. m.	Torsd.	830 f. m.	Lörd.	830 f. m.
> Piteå	Fred.	800 f. m.	Sönd.	1100 >		800 f. m.	> Hernösand		630 e. m.		630 e. m.		630 e. m.
> Luleå		500 e. m.		700 e. m.		500 e. m.	> Sundsvall		1100 >		1100 >		1100 >
> Råneå		*					Ank. Stockholm	Onsdag afton.		Fredag afton.		Söndag afton.	
> Töre			Sönd.*)	e. m.	Tisd.*)	e. m.							
> Kalix (Karlsborg)	Lörd.	400 f. m.	Månd.	400 f. m.	Onsd.	400 f. m.							
Ank. Haparanda (Salmis)	Lördag	morgon.	Måndag	morgon.	Onsdag	morgon.							

*) Från Råneå och Töre efter verkställd lossning och lastning.

Obs.! Öhrviken anlöpes af lördagsbåt då tillräckligt gods finnes. — Munksund och Skuthamn anlöpes af Luleå och Njord. — Kyrkostaden anlöpes af Norra Sverige och Njord då vattenståndet tillåter. — Båtskärnäs anlöpes af S. G. Hermelin. — Seskarö anlöpes af Piteå.

**) Brännfors, Byske och Käge efter slutad lossning och lastning.

Obs.! Öhrviken anlöpes af samtliga båtarna, då tillräckligt gods anmäles till lastning.

Rikstelefon ombord i Stockholm: för ankommande båt 8545; för afgående båt 8546.

Efter 1 september expedieras ångarna samma dagar från Stockholm, men med afgång på aftonen efter slutad lastning.

Stockholm—Örnsköldsvik och vice versa

Ångfartygen **Ångermanland** och **Hernösand II**

J. Abrahamsen Ernst Pira
 afgå under tiden MAJ—SEPTEMBER

Norrut:				Söderut:			
Från Stockholm	kl.	1200 midd.	Tisdagar	Från Örnsköldsvik	kl.	700 f. m.	Fredagar
Ank. Sundsvall	>	700 f. m.	Onsdagar	Ank. Köpmanholmen	>	830 >	
Från	>	900 >		Från	>	845 >	
Ank. Hernösand	>	1200 midd.		Ank. Hernösand	>	1230 e. m.	
Från	>	230 e. m.		Från	>	130 >	
Ank. Köpmanholmen	>	630 >		Ank. Sundsvall	>	430 >	
Från	>	790 >		Från	>	600 >	
Ank. Örnsköldsvik	>	830 >		Ank. Stockholm	>	1200 midd.	Lördagar

Rikstelefon ombord i Stockholm: 4065.

I samsegling med ofvanstående ångare afgå Umeå Nya Ångfartygs Aktiebolags ångare

Thule och Nya Vesterbotten

C. A. OLSSON

G. A. SVANSTRÖM

enligt nedan angifna plan:

THULE						NYA VESTERBOTTEN										
Sommarturer			Hösturer			Sommarturer			Hösturer							
Stationer:	Tider	Juni	Juli	Aug.	Tider	Sept.	Okt.	Stationer:	Tider	Juni	Juli	Aug.	Sept.	Tider	Sept.	Okt.
<i>Resor norrut.</i>																
Från Stockholm	6 e. m.	9 19 28	7 17 26	4 14 23	2 f. m.	3 14 26		Från Stockholm	6 e. m.	4 14 23	3 12 21 31	9 18 28	2 f. m.	8 20		
> Sundsvall	5 >	1 10 20 29	8 18 27	5 15 24	**			> Sundsvall	5 >	5 15 24	4 13 22	1 10 19 29	2 >	9 21		
> Hernösand	9 >	1 10 20 29	8 18 27	5 15 24	**			> Hernösand	10 >	5 15 24	4 13 22	1 10 19 29	8 >	9 21		
> Umeå	4 >	2 11 21 30	9 19 28	6 16 25	4 f. m.	5 16 28		> Nordmaling	9 f. m.	6 16 25	5 14 23	2 11 20 30	5 >	10 22		
> Holmsund	8 >	2 11 21 30	9 19 28	6 16 25	8 >	5 16 28		> Mo ångsäg	1 e. m.	6 16 25	5 14 23	2 11 20 30	9 >	10 22		
> Ratan	1 f. m.	3 12 22	1 10 20 29	7 17 26	1 e. m.	5 16 28		> Umeå	5 f. m.	7 17 26	6 15 24	3 12 21 31	5 >	11 23		
> Sikeå	5 >	3 12 22	1 10 20 29	7 17 26	5 >	5 16 28		> Holmsund	8 >	7 17 26	6 15 24	3 12 21 31	8 >	11 23		
> Gumboda	8 >	3 12 22	1 10 20 29	7 17 26	4 f. m.	6 17 29		> Ratan	1 e. m.	7 17 26	6 15 24	3 12 21 31	1 e. m.	11 23		
> Kallviken	11 >	3 12 22	1 10 20 29	7 17 26	8 >	6 17 29		> Sikeå	5 >	7 17 26	6 15 24	3 12 21 31	5 >	11 23		
> Skellefteå	4 e. m.	3 12 22	1 10 20 29	7 17 26	3 e. m.	6 17 29		> Kallviken	2 f. m.	8 18 27	7 16 25	4 13 22	1 3 f. m.	12 24		
Till Byske	6 >	3 12 22	1 10 20 29	7 17 26	5 >	6 17 29		> Bureå	6 >	8 18 27	7 16 25	4 13 22	1 7 >	12 24		
								Till Skellefteå	7 >	8 18 27	7 16 25	4 13 22	1 8 >	12 24		
<i>Resor söderut.</i>																
Från Byske	5 f. m.	4 13 23	2 11 21 30	8 18 27	4 f. m.	7 18 30		Från Skellefteå	3 f. m.	9 19 28	8 17 26	5 14 23	2 3 f. m.	13 25		
> Käge	6 e. m.	4 13 23	2 11 21 30	8 18 27	4 e. m.	7 18 30		> Kallviken	7 >	9 19 28	8 17 26	5 14 23	2 8 >	13 25		
> Skellefteå	3 f. m.	5 14 24	3 12 22 31	9 19 28	3 f. m.	8 19		> Sikeå	11 >	9 19 28	8 17 26	5 14 23	2 1130 >	13 25		
> Kallviken	7 >	5 14 24	3 12 22 31	9 19 28	8 >	8 19		> Ratan	1 e. m.	9 19 28	8 17 26	5 14 23	2 1 e. m.	13 25		
> Gumboda	930 f. m.	5 14 24	3 12 22 31	9 19 28	11 >	8 19		> Umeå	2 f. m.	1 10 20 29	9 18 27	6 15 24	3 5 f. m.	14 26		
> Sikeå	1130 >	5 14 24	3 12 22 31	9 19 28	1 e. m.	8 19		> Holmsund	5 >	1 10 20 29	9 18 27	6 15 24	3 8 >	14 26		
> Ratan	2 e. m.	5 14 24	3 12 22 31	9 19 28				> Mo ångsäg	*	1 10 20 29	9 18 27	6 15 24	3 >			
> Umeå	3 f. m.	6 15 25	4 13 23	1 10 20 29	4 f. m.	9 20		> Nordmaling	10 f. m.	1 10 20 29	9 18 27	6 15 24	3 2 e. m.	14 26		
> Holmsund	6 >	6 15 25	4 13 23	1 10 20 29	8 >	9 20		> Hernösand	6 e. m.	1 10 20 29	9 18 27	6 15 24	3 >			
> Hernösand	4 e. m.	6 15 25	4 13 23	1 10 20 29	**			> Sundsvall	10 >	1 10 20 29	9 18 27	6 15 24	3 >			
> Sundsvall	9 >	6 15 25	4 13 23	1 10 20 29	**			Till Stockholm	e. m.	2 11 21 30	10 19 28	7 16 25	4 e. m.	15 27		
Till Stockholm	4 >	7 16 26	5 14 24	2 11 21 30	12 midd.	10 21										

* Ratan anlöpes ej på södergående efter den 28 Aug.

** Sundsvall och Hernösand anlöpes ej på höstturerna.

Rikstelefon i Stockholm 85 57.

* Mo ångsäg anlöpes eventuellt på södergående.

** Sundsvall och Hernösand anlöpes ej på södergående efter den 3 September.

Rikstelefon i Stockholm 85 57.

OBS.! Öfriga Norrländska hamnar anlöpas af alla fartygen då tillräckligt fraktgods erhålles.

OBS.! Dessa lägenheter lämpa sig att från Dundret vid Gellivara se Midnattssolen och de Svenska högfjällen tiden emellan den 5 Juni och 10 Juli. Bantåg afgå från Luleå till Gellivara dagligen.

Järnvägens kombinerade Turistbiljetter Stockholm—^(Gellivara Kiruna Riksgränsen Morjä) gälla endast för Stockholm—Luleå och vice versa.

Fartygens tilläggningsställen äro vid Umeå, Sandvik, vid Skellefteå, Ursviken, vid Kalix, Karlsborg och vid Haparanda, Salmis, från hvilka ställen passagerare mot särskilda afgifter transporteras upp till städerna. Gods transporteras från Sandvik upp till Umeå på fartygens bekostnad då icke ej hindras.

BILJETTER erhållas ombord och genom herr W. LARKA, Stockholm, Skeppsbron 10 samt NORDISKA RESEBYRÅN, Kungl. Operahuset.

OBS.! Befälhavaren bestämmer afgångstiden från alla stationer, med undantag af Stockholm; dock afgå ej fartygen före den i turistlistan bestämda tiden.

Direktionerna förbehålla sig rätt att göra de förändringar i reseturerna som med anledning af förhållanden kunna blifva nödvändiga.

Fartygens kommissionärer äro: i Stockholm W. Larka, Skeppsbron 10; i Gefle Viet. Dryselius; i Sundsvall Gust. Larsons Efr., för Ångermanland och Hernösand II. O. B. Joachimsen; i Hernösand Fr. Ramström; i Köpmanholmen J. Frånberg; i Örnsköldsvik F. W. Nordemans ångbåtsexp.; i Nordmaling J. H. Odén; i Norrbyskär J. P. Englund; i Umeå och i Sandvik J. A. Henrickson; i Ratan Nils Blomgren; i Sikeå G. W. Andersson; i Gumboda E. J. Boström; i Kallviken Konrad Öberg; i Bureå With. Procopée; i Skellefteå H. C. Klockhoff; i Käge Jacob Nyström; i Byske E. Östlund; i Brännfors A. Högman; i Piteå E. A. Öqvists Efr.; i Skuthamn E. Löfgren; i Munksund H. Sundström; i Luleå Larsson & Lind; i Råneå A. Rånlund; i Törefors O. Axelsson; i Nederkalix Emil Lindgren; i Båtskärnäs J. A. Zetterberg samt i Haparanda Sundström & Sipola.

Aktiebolaget
Förenade Chokladfabrikerna
Stockholm



tillverkningar af

Cacao, Choklad,
Konfekt, Marmelad,
Karameller, Sylt, Saft,
rekommenderas.

Drick alltid Thulecacao
och ät alltid Thulepraliner

Bästa
svenska
fabrikat



Bästa
svenska
fabrikat

Aktiebolaget Förenade Chokladfabrikerna
STOCKHOLM.

WM SCHWARTZ

I LÜBECK

rekommenderar sig såsom prompt och billig
Speditör.

Etablerad sedan 1876.

V. Larka,

N. C. CARLSSON & Co ANGB.-EXP. EFTERTRÄDARE.

Angbåtskommissionär.

Verkställer Speditioner och Inkasseringar prompt och billigt.

10 Skeppsbron 10, Stockholm.

Telefonnummer: Allm. 22 50, Riks- 10 95. Privat 47 06,
Kiosken Blasieh Allm. 52 26, Riks- 29 14.

HEDBORG & STRINDBERG

(f. d. C. O. STRINDBERG & Co)

Angbåtsagentur & Speditionsaffär

Riddarholmen 12, Stockholm.

Snabb expedition till lägsta beräkningar
vid omlastning och förtullning af gods.

Telegramadress: ANGBÅTSKONTORET.
Telef.: Allm. 29 50. --- Riks 6 34.

A.-B. Olson & Wright

Stockholm - Skeppsbron 18

Riks-Tel. 673.

verkställer

Omlastningar och förtullningar fort och billigt.

A.-B. NYMAN & SCHULTZ

STOCKHOLM, Skeppsbron 22

Angbåtskontor och Speditionsaffär.

Agenter för Finska Angf.-Aktiebolaget och Wasa-Nordsjö Aktiebolags reguliera ångare till **alla Finska hamnar, Reval och St Petersburg.**

- för **alla** regulira ångare till **Köpenhamn och Christiania** samt **Riga.**
- för ångare till **Hamburg, Lübeck, norra, mellersta och södra Sverige.**

Aug. Lindholm, Stockholm.

Verkställer

omlastningar och förtullningar af gods
fort och billigt.

Agent för finska ångare.

In- och utväxlar utländska penningar.

Telegrafadress: 20. Rikstel. 33 31. Allm. 23 80.

NORDISKA MUSEET.



Skansens portar öppna kl. 8 f. m.—10 e. m.

Å Lejonslätten

Kulturhistoriska samlingarna

öppna hvard. 11—4, sön- och helgdagar 1—4.
Lifrustkammaren fritt tillträde

Söndagar och Fredagar

Inträdesafgift: Månd. 1 kr. öfriga dagar 50 öre.
Barn under 12 år half afgift.

Å Skansen

Kulturhistoriska samlingar

med fullständigt inredda allmogestugor
och andra byggnader från gångna tider.

Zoologisk trädgård.

Under sommaren:

Dagliga aftenkonserter.

Folkdanser eller ringlekar

utföras alla dagar utom Månd. af allmoge
och nationalklädda barn.

Servering å Högloftet och Bredablicks Kafé.

Under sommaren äfven i Idunshallen, Sagallén
Balderslundén m. fl. ställen.

Inträdesafgift 50 öre. Barn under 12 år
half afgift, under 3 år fritt tillträde

RESMÖSSOR
RESULSTRAR
RESVÄSKOR
RESFILTAR
KOFFERTAR

Militär Ekiperings- Akt.-B.
Kungl. Hofleverantör
Norrmalmstorg
STOCKHOLM

Nytt i Bokhandeln!

Du och din framtid. Några vägledande ord till de unga vid utträdet i lifvet. Utgifven af Stockholms Luth. Söndagsskolförening. Med förord af Prins O. Bernadotte. Lämplig såsom gåfva till konfirmander och till dem, som slutat söndagsskolan. Häft. 50 öre, kart. 75 öre, klotb. 1 kr.

Från flydda tider. Bilder ur vårt folks religiösa lif af Pastor Hjalmar Lyth. Häft. 75 öre, kart. 1 kr., klotband 1: 25

Apostlagärningarna. I öfverensstämmelse med Bibelkommissionens Normalupplaga. Svenska Bibelsällskapets edition. Med mycket stor stil. Inb. i klotb. 1 kr.

Pauli bref till romarna. I öfverensstämmelse med Bibelkommissionens Normalupplaga. Svenska Bibelsällskapets edition. Med mycket stor stil. Inb. i klotb. 60 öre.

Det bästa jag vet. II. Om Gud den Helige Ande. Af Kyrkoherde D. A. Årnström. Häft. 1: 50, kart. 1: 75.

Tankar och samtal om lifvets högsta frågor. VII. Ett samtal om bönhörelse. Af kyrkoherden Dr Oscar Bensow. Pris 10 öre.

Rosenii varningsord mot dem, som åstadkomma söndringar. Pris 15 öre.

Följ du mig! Det kristliga lärjungaskapet. Af Mrs Pennefather. Andra uppl. Häft. 1: 25, kart 1: 50, klotb. 2: 25.

Blommande hagtorn. En samling dikter af Maria Olofsson. Häft. 1 kr., kart. 1: 50, klotb. 1: 75.

Om du tror. Berättelse för Ungdom af Hillis Grane. Häft. 75 öre, kart. 1 kr.

Pojken som blef handelsman. No X i bibliotek för de unga. Ungdomsserien. Af Hillis Grane. Häft. 50 öre, kart. 75 öre.

Den gamla Bibeln. Berättelse från det trettioåriga kriget af Helena Berthold. Häft. 25 öre.

Jag skall bli detsamma som far. Berättelse af M. v. O. Häft. 15 öre.

Evang. Fosterlands-Stiftelsens Förlags-Expedition, Stockholm 3.



AUTOLUX

(Själfttryckslampa)

Ingen luftpumpning. Ingen rensning.
Inga ledningar. Inga ventiler.
Ingen passning för fotogenens påsläppande.
En gång provvad kan ej undvaras.

Aktiebolaget LUX, Stockholm.



Ågrens Hotel och Pensionat

Stockholm, Klara Södra Kyrkogata 11.
2 min. väg från Centralstationen (invid Vasagatan).
Allm. tel. 79 17. R. t. 66 95. Märtha Bergstedt.

A. BÖRTZEL'S
TRYCKERI A. B.
BRYGGAREGATAN 17.

LITOGRAFISKT
TRYCKERI

KLICHÉER
I AUTOTYPI · FOTOTYPI
OCH FÖR TREFÄRGSTRYCK



HOTEL REGINA

Drottninggatan 42, Stockholm.
Nytt, modernt, komfortabelt.
Resanderum mot tyst, planterad gård.
Telegr. Telef. "REGINA".

Riksbankens

kassor och expeditioner stängas för allmänheten under
Juni, Juli och Augusti månader dagen före sön- och
helgdag kl. 2 e. m.

FULLMÄKTIGE.



Ett af Skandinaviens största lifbolag. Lämnar
de försäkrade all uppstående vinst.

1910 års anskaffningsresultat utgjorde i

Ansökta lifförsäkringar 19,335,637 kr.

Beviljade 18,011,757 kr.

Ansvarssumma vid 1910 års slut c:a

123,400,000 kr.

Fonder öfver 20 millioner kr.

Meddelar i förening med lifförsäkring invaliditets- och
sjukförsäkring, hvarj äfven ingår sjukhjälp vid olycksfall.
Särskild vinstgrupp för absolutister.

Ombud antagas, där bolaget icke redan har sådana.

Järnsängar Sängkläder

Största och rikhaltigaste urval.
(OBS. Järnsängarne med trågslar.)

Göteborgs Nya Verkstadsaktiebolag
Post- och Telegrafadress "Götaverken".
Rikstelefon 77 10, 77 11, 12 29, 9 09.

Saltsjöbaden.

30 minuter med järnväg
från Stockholm

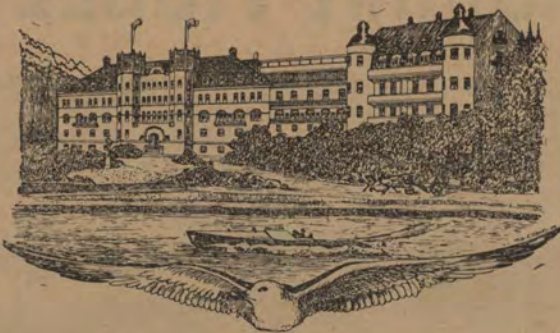

Grand hotell, Badanstalt och
Sanatorium öppna hela året.

OBS.! Under vintersäsongen
billigare priser.

Begär prospekt.

Joh. Lundström & Co A.-Bol.

STOCKHOLM.

(Etablerad 1867).

Lager af Stenkol, Cokes och Antracit.

Åtaga sig leveranser till Järnvägar, Ångbåtar,
Maskinverkstäder och Bruk.

Kontor: Skeppsbron 18, 2 tr.

RIKSTEL. 427.

ALLM. TEL. 22 88.

OBS. Annonser om
sid. 8. Fröléens bokskatt

Köp Klädningstyger

i Brunkebergs Manufakturmagasin

Stockholm, 24 Brunkebergstorg.

Se annonsen sid. 15.

Använd Dr. P. Håkansson's
SALUBRIN
Patenteradt, Giftfritt, Antiseptiskt,
Se annonsen sid. 17.

E. G. Tjäder & Son

Cigarr- och Tobakshandelsfirma

— Grundad 1803 —
STOCKHOLM.

Firmans cigarrer finnas i restaurangvagnarna.

OBS. Champagne Delbeck & Co.
annons sid 8.

Tjäders Byrå

Stockholm, Brunkebergstorg 12.

Förmedlar: **Egendomsförsäljning.**

Uthyr: Alla slags affärslokaler, Butiker, Våningar,
Enkelrum och Villor.

Anskaffar: Inackorderingar.

Förmedlar: Platser för bättre kvinnliga platsökande.



Bästa
TAKMATERIAL
ETERNIT
KRÄVER
INTET
UNDERHÅLL

Svenskt fabrikat

Eternit-Tak

äro lätta, solida, eldsäkra, vat-
tentäta och jämförelsevis billiga,
kräva intet underhåll samt hafva
ett förnämt och prydligt utseende.
Öfver 400,000 kvm. upplagda i
Sverige å alla slags byggnader.
Eternitbolaget, 36 Vasagatan 36
STOCKHOLM.
Riks 133 00. Allm. 99 69.

Surahammars Bruks A.-Bol.

(Post-, telegraf-, telefon- och järnvägsadress
SURAHAMMAR)

tillverkar och försäljer:

Ångpanne-, fartygs- och cisternplåt.

Stålplåt till sågblad m. m.

Takplåt och annan tunnplåt.

Pressad plåt, såsom ångpannebottnar, separators-
kylor m. m.

Lokomotivhjul, järnväghjul och spårväghjul.

Hjulringar till lokomotiv-, järnvägs och spårväghjul

Smiden till järnvägsvagnar.

Bromsblock af »Glöckners stahlguss».

Axlar och maskinsmiden alla slag.

Stålgjutgods och tackjärnsjutgods.

Valsadt rostjärn, bult- och nageljärn.

Lancashire-smältstycken. Tackjärn m. m.

J. Grundström.

Bankir-, Fond- och Vexelaffär.

Stockholm. Drottninggatan 9. Filial: Hamngatan 14.

Bureau de Change. Exchange Office,
Geldwechsel.

Filial: Södra Hamngatan 41, Göteborg.

Örvara Edra värdepapper hos
Stockholms Ensk. Banks
Notariatsafdelning
Lilla Nygatan 27.

Fr. V. Tunborg & Co Modemagasin

38 Hamngatan, 1 tr., Stockholm.

Riks 47 46. Allm. 2 81.