

**Aktiebolaget STOCKHOLMS HANDELSBANK**  
 Grundfond ..... kr. 21,000,000  
 Reservfond och andra till framtida förlögande  
 afsedda medel ..... cirka " 25,000,000  
 Drifver alla slag af bankrörelse.

**Spedition och  
 Ångbåtsexpedition**  
 (Etablerad sedan 1852).

**F. O. KLINGSTRÖM**  
 LÜBECK och HAMBURG.

**Original-odhner-Räkneskinner**  
 Starkast af alla räkneskinner, då materialet är svenskt. Profmaskiner tillhandahållas  
 kostnadsfritt hos **A.-B. HADAR SCHMIDT**, Representant för Sverige och Norge.  
 Rikst. 133 07. VASAGATAN 40, Stockholm. Allm. 183 94.  
 Driftiga och respektabla agenter antagas.

## Järnvägskarta öfver Sverige

Siffrorna vid järnvägslinierna hänvisa till resp. järnvägstabeller

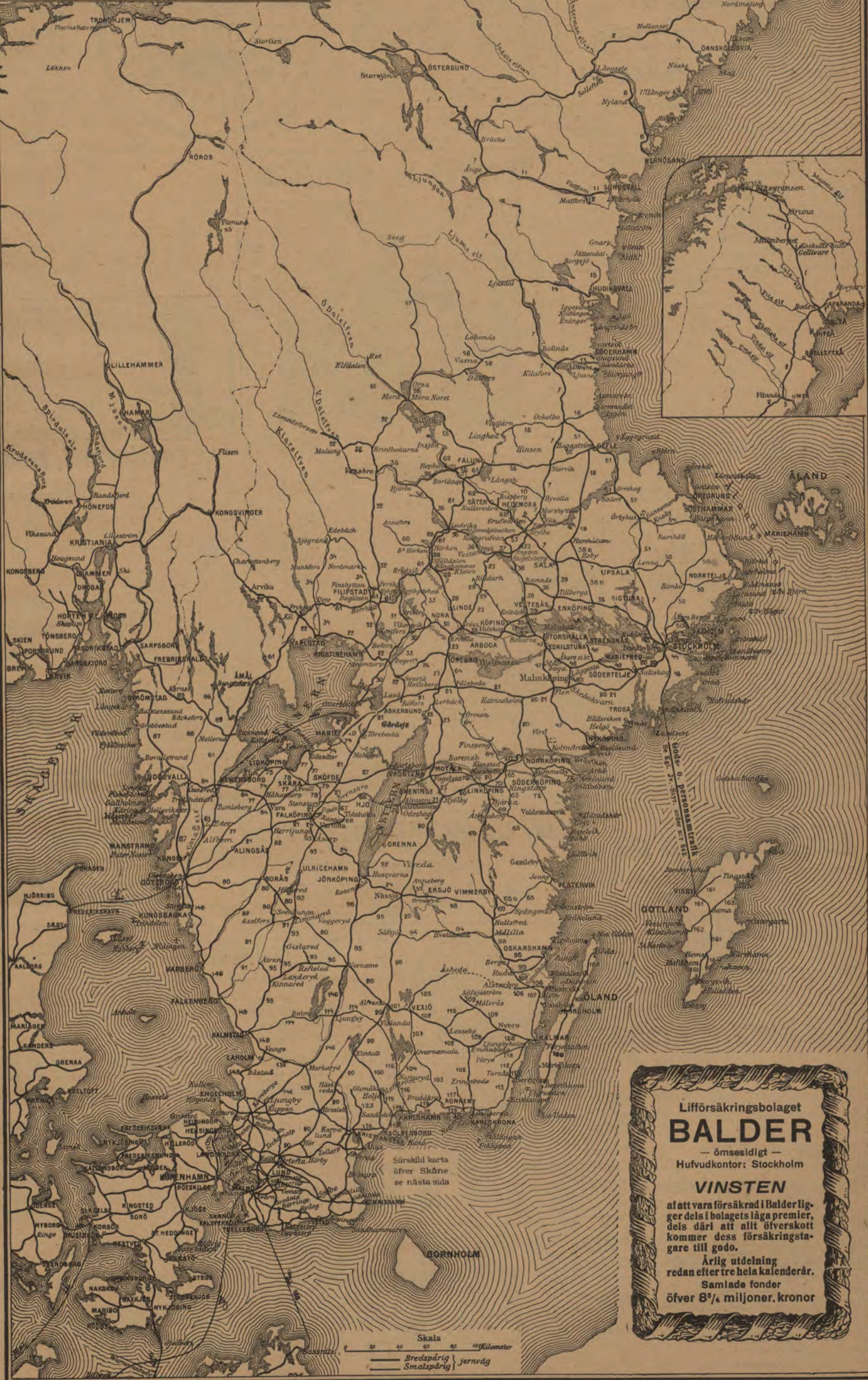

Lifförsäkringsbolaget  
**BALDER**  
 — ömsesidigt —  
 Hufvudkontor: Stockholm

**VINSTEN**  
 af att vara försäkrad i Balder ligger dels i bolagets låga premier, dels däri att allt överskott kommer dess försäkringstagare till godo.  
 Årlig utdelning redan efter tre hela kalenderår.  
 Samlade fonder öfver 8 1/2 miljoner kronor

Om direkta biljetter till utlandet se sid. 7, ZONTAXOR M. M. se sid. 6.

**Gör ett besök!**  
 eller skriv efter katalog ifrån  
**Paul U. Bergströms A.-B.**  
 Stockholm, Drottninggatan 74 & 76.  
 Hörnet af Kungsgatan.  
**Största specialaffär i Herrartiklar.**  
 Alltid Nyheter!  
 Afdelningar för:  
**Finaste Hepp-Skrädderi**  
 efter Engelskt mönster.  
**Fullständig Herreklipping.**  
 Specialité:  
**HATTAR.** Alla sorters Underkläder. **KEMBELS SKODOM.**  
 Reseffekter, Säng-, Res- och Häst-Filtar.  
 Eleganta och välgjorda **Herr-Kläder**  
 i höglina och medelkvaliteer.  
**Kavaj-Kostymer** fr. 28 Kr. **Öfver-Rockar** fr. 30 Kr.  
 till 70 Kr. till 100 Kr.  
 Sport- och Hvardags-Kostymer, Smoking-, Bonjour- och  
 Frack-Kostymer, Ullstrar, Regnrockar, Sport-, Res- och  
 Promenad-Pälsar.  
**Bättre Gosskläder** i alla storlekar.  
 Förstklassiga prima varor! Billiga bestämda priser!



**DUFF'S LIQUEUR WHISKY**  
 Macleay, Duff & Co., Glasgow.  
 Generalagent  
 J. GRANGREN, Stockholm  
 Narvavägen 24 :: Rikstel. 5878.

**STARKASTE ELEGANTASTE**  
**TANGENS NYHETER**  
**GARDINER**  
**SVENSKT FABRIKAT**

I länder och städer, hvarest A. B. Skandinaviska Trådgardin-fabriken, Stockholm, icke är representerad, sökes kapitalstarka firmor som återförsäljare.

**Sveabadets simhallar.**



Stockholm.

88 Sveavägen

**MEJERIER**  
 anläggas och monteras med bästa, modernaste och mest ekonomiska maskiner och redskap af  
**STEN ERICSSON'S EFTERTR.**  
 VASAGATAN 3 — STOCKHOLM  
 Lager af alla slags mejeriuutensilier.  
 Riks 30 30. Katalog på begäran. Allm. 4 19.

**Aktiebolaget NORDISKA KREDITBANKEN**  
 DROTTNINGGATAN 1. STOCKHOLM.  
 Kapital kr. 5,000,000.  
 Reserver » 2,000,000.  
 Utfärdar  
**Resekreditiv**  
 på alla större platser och turistorter öfver hela världen. Köper och säljer utländska mynt och sedlar  
 Afdelningskontor:  
 Eskilstuna och Vaxholm.

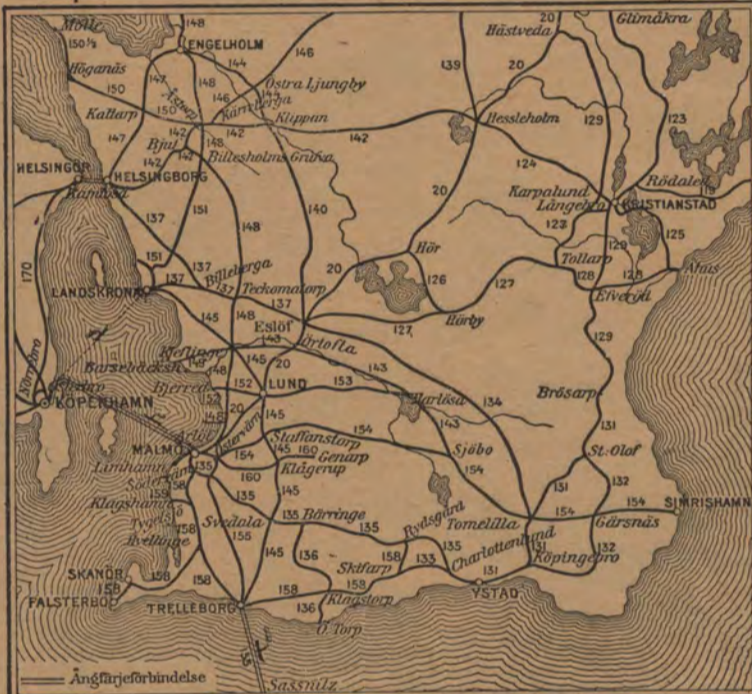

**Pensionat v. Roxendorff**  
 Stockholm, 12 Birgerjarlgatan 12, 1 tr.  
**REKOMMENDERAS.**  
 Helinackordning, godt bord, ljusa, trevliga rum från Kr. 100: — pr mån. till högre pris. Måltidsgäster mottagas lifven. 1:a klass rum för resande.  
 Allm. Tel. 2131. Riks Tel. 12055.

**Ilexpressens**

Emballeringar, transporter och flyttningar.  
 Ilexpressens bud äro de snabbaste.  
 Stockholm, 12 Mäster-Samuelsgatan.  
 Rikstel. 6743, Allm. T. 6503 och 11686.

**ELIN WELINS PENSIONAT**  
 STOCKHOLM, SKEPPARGATAN 32 II.  
 Rekommenderar sina välmöblerade rum till billiga priser. — Hel eller delvis inackordning.  
 Riks. Norrm. 161. Allm. 11913.

**Billströms Hofblomsterhandel,**  
 Stureplan 4, Stockholm,  
 rekommenderar sina välbuodna, erkänt smakfulla  
**Begravningskransar.**

De sällsyntaste och finaste blommor från egna växthus och trädgårdar.  
 Allm. Tel. 57 39. Riks 14 09.

**Antiqviteter, Konstsaker**  
 säljas och köpas af  
 Svenska Konstsamlaresföreningens Försäljnings-Aktiebolag  
 STOCKHOLM  
 Väpnaregatan 8 (huset N:r 1 Artillerigatan).

**Williams Affischerings-Aktiebolag, STOCKHOLM**  
 Jakobstorg No 1 (vid Gustaf Adolfstorg)  
**Annonsering** å såväl statens som enskilda  
**järnvägar.**  
 Bästa och billigaste sätt att annonsera är och förblir genom **Williams Affischerings-Aktiebolag.**

**GRAND PENSIONAT**  
 Strandvägen 7 A, Stockholm.  
 Telefon Riks: 3169; 2503. Allm.: 517, 873.  
 Telegramadr.: Dehnpensionat.

**G. U. HEURLIN & Co**  
 (K. E. Ringholm)  
 SKRÄDDERI-AFFÄR  
 Biblioteksgatan 6 o. 8.  
 Stockholm.

**PATENT** WALDEMAR BOMAN INGENIÖR  
 Medlem af Svenska Patentombuds-föreningen.  
**ROSENBAD 2 BYRÅ**  
 STOCKHOLM.



**TURBINFABRIKEN, FINSHYTTAN.**

Levererar **alla slags** vattenturbiner. Egen profningsanstalt **med direkt vattenmätning i reservoar**  
 Ny tillverkning af **ytterligt snabbgående typer.**  
 Levereras billiga och goda **Regulatorer.**  
 Fabriken arbetsledare, äldre vattenverksbyggare, lemna på begäran råd och upplysningar.

**P. L. Åkerman & Lunds Orgel Fabriks A.-B.**  
 Kungl. Hofleverantör.  
 Allm. 86. Riks 26. SUNDBYBERG.  
 Kyrkoorglar. Orgelharmonier. Högsta utmärkelser. Af sakkunnige lofordas ton. Förmånliga betalningsvillkor. Begär kostnadsförslag och prisuppgift.

**Aktiebolaget Gustafsbergs Fabriks Intressenter,**  
 Gustafsberg,

tillverkar alla sorters Porslin enligt rikhaltigt priskurant, såsom:  
 Bordsviser, äkta, opak, granit och ordinära;  
 Kaffe- och Téserviser, äkta, opak, granit och ordinära;  
 Tvättserviser, af många olika slag; samt en mångfald andra artiklar.  
 Dessutom tillverkas enligt särskilda priskuranter:  
 Parian,  
 Konst- och Lyxartiklar i helt vitt eller dekoreradt porslin, äfvensom Majolika, Sgraffito, Lyster, Stengods etc.  
 Sanitetsgods samt  
 Isolatorer och andra elektriska artiklar af porslin.  
**Proflager** såväl vid Fabriken som i Utställningslokalen Kungsträdgårdsg. No 2 A, Stockholm.

**A.-B. M. Færden**  
 Specialité: Värmeledningar.



Riks Tel. 34 33. Allm. Tel. 119 80.  
 Eriksbergsgatan 5 o. 7, Stockholm.



Forts. från sid. 3.

Large alphabetical register table listing names and addresses across various Swedish regions like Stockholm, Göteborg, and Helsingborg.

Stockholm & Malmö. Kreditauskünfte an allen Plätzen in Schweden mit dem Auslande. Legitimationskarten für Auskünfte bei allen swedischen Korrespondenten.

Aktiebolaget för Soliditetssupplysningar.

Forts. fr. sid. 3.

Hotel, Pensionat, Rum för resande och Gästgivarvärdar (Ggfv.) i Sverige.

Table listing hotels, pensions, and guest houses across Sweden, including names like Grand Hotel, Hotel d'Oresund, and Gästgivarvärdar.

Forts. sid. 5.

Large alphabetical register table listing names and addresses across various Swedish municipalities.

Almänna Lif - försäkringsbolaget Strandvägen 5 A, Stockholm.

Hotel, Pensionat, Rum för resande och Gästgivarvärdar (Ggfv.) i Sverige.

Table listing hotels, pensions, and guest houses across Sweden, including names, locations, and contact information.

**A Statens järnvägars zontaxa. Zontaxa B**

Zon	Kilometer	Biljettpris			resogods-öfver-vikt pr 10 kg.	Zon	Kilometer	Biljettpris			resogods-öfver-vikt pr 10 kg.	Zon	Kilometer	Biljettpris			resogods-öfver-vikt pr 10 kg.	Zon	Kilometer	Personbiljetter			
		I	II	III				I	II	III				I	II	III				I	II	III	
1	1-8	0,50	0,30	0,20	0,10	37	265-274	15,50	9,30	6,20	0,70	71	731-743	35,50	21,30	14,20	1,50	111	1331-1347	55,50	33,30	22,20	2,30
2	9-12	1,00	0,60	0,40	0,10	38	275-284	16,00	9,60	6,40	0,70	72	741-756	36,00	21,60	14,40	1,50	112	1348-1364	56,00	33,60	22,40	2,30
3	13-16	1,50	0,90	0,60	0,10	39	285-294	16,50	9,90	6,60	0,70	73	757-770	36,50	21,90	14,60	1,50	113	1365-1381	56,50	33,90	22,60	2,30
4	17-20	2,00	1,20	0,80	0,10	40	295-304	17,00	10,20	6,80	0,70	74	771-784	37,00	22,20	14,80	1,50	114	1382-1398	57,00	34,20	22,80	2,30
5	21-24	2,50	1,50	1,00	0,10	41	305-314	17,50	10,50	7,00	0,70	75	785-798	37,50	22,50	15,00	1,50	115	1399-1415	57,50	34,50	23,00	2,30
6	25-28	3,00	1,80	1,20	0,10	42	315-324	18,00	10,80	7,20	0,80	76	799-812	38,00	22,80	15,20	1,60	116	1416-1432	58,00	34,80	23,20	2,40
7	29-32	3,50	2,10	1,40	0,10	43	325-335	18,50	11,10	7,40	0,80	77	813-826	38,50	23,10	15,40	1,60	117	1433-1449	58,50	35,10	23,40	2,40
8	33-36	4,00	2,40	1,60	0,10	44	335-346	19,00	11,40	7,60	0,80	78	827-840	39,00	23,40	15,60	1,60	118	1450-1466	59,00	35,40	23,60	2,40
9	37-40	4,50	2,70	1,80	0,10	45	345-357	19,50	11,70	7,80	0,80	79	841-854	39,50	23,70	15,80	1,60	119	1467-1483	59,50	35,70	23,80	2,40
10	41-44	5,00	3,00	2,00	0,10	46	355-368	20,00	12,00	8,00	0,80	80	855-868	40,00	24,00	16,00	1,60	120	1484-1500	60,00	36,00	24,00	2,40
11	45-48	5,50	3,30	2,20	0,10	47	365-379	20,50	12,30	8,20	0,90	81	869-882	40,50	24,30	16,20	1,70	121	1501-1517	60,50	36,30	24,20	2,50
12	49-52	6,00	3,60	2,40	0,10	48	375-390	21,00	12,60	8,40	0,90	82	883-896	41,00	24,60	16,40	1,70	122	1518-1534	61,00	36,60	24,40	2,50
13	53-56	6,50	3,90	2,60	0,10	49	385-401	21,50	12,90	8,60	0,90	83	897-910	41,50	24,90	16,60	1,70	123	1535-1551	61,50	36,90	24,60	2,50
14	57-60	7,00	4,20	2,80	0,10	50	395-412	22,00	13,20	8,80	0,90	84	911-924	42,00	25,20	16,80	1,70	124	1552-1568	62,00	37,20	24,80	2,50
15	61-64	7,50	4,50	3,00	0,10	51	405-423	22,50	13,50	9,00	0,90	85	925-938	42,50	25,50	17,00	1,70	125	1569-1585	62,50	37,50	25,00	2,50
16	65-68	8,00	4,80	3,20	0,10	52	415-434	23,00	13,80	9,20	1,00	86	940-954	43,00	25,80	17,20	1,80	126	1586-1602	63,00	37,80	25,20	2,60
17	69-72	8,50	5,10	3,40	0,10	53	425-445	23,50	14,10	9,40	1,00	87	955-969	43,50	26,10	17,40	1,80	127	1603-1619	63,50	38,10	25,40	2,60
18	73-76	9,00	5,40	3,60	0,10	54	435-456	24,00	14,40	9,60	1,00	88	970-984	44,00	26,40	17,60	1,80	128	1620-1636	64,00	38,40	25,60	2,60
19	77-80	9,50	5,70	3,80	0,10	55	445-468	24,50	14,70	9,80	1,00	89	985-999	44,50	26,70	17,80	1,80	129	1637-1653	64,50	38,70	25,80	2,60
20	81-84	10,00	6,00	4,00	0,10	56	455-480	25,00	15,00	10,00	1,00	90	1000-1014	45,00	27,00	18,00	1,80	130	1654-1670	65,00	39,00	26,00	2,60
21	85-88	10,50	6,30	4,20	0,10	57	465-492	25,50	15,30	10,20	1,10	91	1015-1029	45,50	27,30	18,20	1,90	131	1671-1687	65,50	39,30	26,20	2,70
22	89-92	11,00	6,60	4,40	0,10	58	475-504	26,00	15,60	10,40	1,10	92	1030-1044	46,00	27,60	18,40	1,90	132	1688-1704	66,00	39,60	26,40	2,70
23	93-96	11,50	6,90	4,60	0,10	59	485-516	26,50	15,90	10,60	1,10	93	1045-1059	46,50	27,90	18,60	1,90	133	1705-1721	66,50	39,90	26,60	2,70
24	97-100	12,00	7,20	4,80	0,10	60	495-528	27,00	16,20	10,80	1,10	94	1060-1074	47,00	28,20	18,80	1,90	134	1722-1738	67,00	40,20	26,80	2,70
25	101-104	12,50	7,50	5,00	0,10	61	505-540	27,50	16,50	11,00	1,10	95	1075-1089	47,50	28,50	19,00	1,90	135	1739-1755	67,50	40,50	27,00	2,70
26	105-108	13,00	7,80	5,20	0,10	62	515-552	28,00	16,80	11,20	1,20	96	1090-1104	48,00	28,80	19,20	2,00	136	1756-1772	68,00	40,80	27,20	2,80
27	109-112	13,50	8,10	5,40	0,10	63	525-564	28,50	17,10	11,40	1,20	97	1105-1120	48,50	29,10	19,40	2,00	137	1773-1789	68,50	41,10	27,40	2,80
28	113-116	14,00	8,40	5,60	0,10	64	535-576	29,00	17,40	11,60	1,20	98	1121-1136	49,00	29,40	19,60	2,00	138	1790-1806	69,00	41,40	27,60	2,80
29	117-120	14,50	8,70	5,80	0,10	65	545-588	29,50	17,70	11,80	1,20	99	1137-1152	49,50	29,70	19,80	2,00	139	1807-1823	69,50	41,70	27,80	2,80
30	121-124	15,00	9,00	6,00	0,10	66	555-600	30,00	18,00	12,00	1,20	100	1153-1168	50,00	30,00	20,00	2,00	140	1824-1840	70,00	42,00	28,00	2,80
31	125-128	15,50	9,30	6,20	0,10	67	565-612	30,50	18,30	12,20	1,30	101	1169-1184	50,50	30,30	20,20	2,10	141	1841-1857	70,50	42,30	28,20	2,90
32	129-132	16,00	9,60	6,40	0,10	68	575-624	31,00	18,60	12,40	1,30	102	1185-1200	51,00	30,60	20,40	2,10	142	1858-1874	71,00	42,60	28,40	2,90
33	133-136	16,50	9,90	6,60	0,10	69	585-636	31,50	18,90	12,60	1,30	103	1201-1216	51,50	30,90	20,60	2,10	143	1875-1891	71,50	42,90	28,60	2,90
34	137-140	17,00	10,20	6,80	0,10	70	595-648	32,00	19,20	12,80	1,40	104	1217-1232	52,00	31,20	20,80	2,10	144	1892-1908	72,00	43,20	28,80	2,90
35	141-144	17,50	10,50	7,00	0,10	71	605-660	32,50	19,50	13,00	1,40	105	1233-1248	52,50	31,50	21,00	2,10	145	1909-1925	72,50	43,50	29,00	2,90
36	145-148	18,00	10,80	7,20	0,10	72	615-672	33,00	19,80	13,20	1,40	106	1249-1264	53,00	31,80	21,20	2,10	146	1926-1942	73,00	43,80	29,20	2,90
37	149-152	18,50	11,10	7,40	0,10	73	625-684	33,50	20,10	13,40	1,40	107	1265-1280	53,50	32,10	21,40	2,10	147	1943-1959	73,50	44,10	29,40	2,90
38	153-156	19,00	11,40	7,60	0,10	74	635-696	34,00	20,40	13,60	1,40	108	1281-1296	54,00	32,40	21,60	2,10	148	1960-1976	74,00	44,40	29,60	2,90
39	157-160	19,50	11,70	7,80	0,10	75	645-708	34,50	20,70	13,80	1,40	109	1297-1312	54,50	32,70	21,80	2,10	149	1977-1993	74,50	44,70	29,80	2,90
40	161-164	20,00	12,00	8,00	0,10	76	655-720	35,00	21,00	14,00	1,40	110	1313-1328	55,00	33,00	22,00	2,10	150	1994-2010	75,00	45,00	30,00	2,90

**Frivilt å resgods.** Hvarje resande - utom innehavare af parti- eller månadsbiljetter - äger att utan särskild afgift medföra resgods till en vikt af högst 25 kg. Barn, för hvilka erlagts half afgift, äger medföra resgods till en vikt af högst 12 kg. Utträknande af biljettpriset för resor, som endast berör statsbanorna - till statsbanorna höra de sträckor, som upptagas under tab. 1, 2, 3, 4, 5, 7, 11, 13, 14, 20, 21, 22, 23, 24, 27, 147, 148 - utgår sålunda:

Först uttages ur tabellerna för de sträckor, öfver hvilka resan skall äga rum, sammanlagda afstånden mellan begynnelse- och slutstationerna. Därefter uppsöks i tabellen här ofvan den zon, till hvilken detta afstånd hör; och bredvid denna äro då angifna afgifterna i de olika vagnklasserna. Detta beräknings sätt får dock endast användas, då man färdas kortaste vägen mellan begynnelse- och slutstationerna; i de särskilda fall då biljetten utställes för resor en längre väg beräknas biljettpriset öfver denna längre väg.

För barn mellan 3 och 12 år betalas hälften. Mindre barn befördas fritt.

Zontaxa C			Zontaxa D			Zontaxa E			Zontaxa F			Zontaxa G		
Zon	Kilometer	Personbiljetter	Zon	Kilometer	Personbiljetter	Zon	Kilometer	Personbiljetter	Zon	Kilometer	Personbiljetter	Zon	Kilometer	Personbiljetter
1	1-4	0,30 0,20	7-8	lika med taxa B.		1	1-4	0,30 0,20	1	1-8	0,30 0,20	1	1-7	0,30 0,20
1 1/2	5-8	0,45 0,30	8 1/2	49-51	4,25 2,55 1,70	1 1/2	5-7	0,45 0,30	2 a	9-12	0,60 0,40	1 1/2	8-11	0,45 0,30
2	9-12	0,60 0,40	9	52-54	4,50 2,70 1,80	2	8-10	0,60 0,40	3	13-16	0,90 0,60	2 1/2	12-14	0,60 0,40
2 1/2	13-16	0,75 0,50	9 1/2	55-57	4,75 2,85 1,90	2 1/2	11-13	0,75 0,50	3 a	17-20	0,90 0,60	3	15-18	0,75 0,50
3	17-20	0,90 0,60	10	58-60										

Direkta biljetter till utlandet

	Fr. Stockholms Central			Gäller dagar	Fr. Göteborg Bis			Gäller dagar	Fr. d. Norrköping			Gäller dagar
	I kl.	II kl.	III kl.		I kl.	II kl.	III kl.		I kl.	II kl.	III kl.	
Amsterdam	96,00	65,80	...	10	...	...	...	...	...	...	...	...
D:o tur och retur	185,10	126,40	...	80	...	...	...	...	...	...	...	...
D:o	110,20	72,00	...	10	...	...	...	...	...	...	...	...
D:o	213,60	138,70	...	80	...	...	...	...	...	...	...	...
D:o	113,40	74,40	...	15	...	...	...	...	...	...	...	...
D:o	226,40	148,30	...	45	...	...	...	...	...	...	...	...
D:o	108,30	74,40	...	15	...	...	...	...	...	...	...	...
D:o	210,70	143,20	...	45	...	...	...	...	...	...	...	...
D:o	129,60	84,30	...	10	...	...	...	...	...	...	...	...
D:o	124,80	81,20	...	10	...	...	...	...	...	...	...	...
D:o	125,20	82,00	...	10	...	...	...	...	...	...	...	...
D:o	71,90	49,10	31,40	10	...	37,60	23,30	10	...	...	...	...
D:o	112,60	73,90	...	15	94,80	62,20	...	15	...	...	...	...
D:o	224,80	147,30	...	45	189,10	123,90	...	45	...	...	...	...
D:o	122,80	79,60	...	15	108,80	69,60	...	15	...	...	...	...
D:o	245,10	158,70	...	45	217,20	138,70	...	45	...	...	...	...
D:o	111,60	76,50	...	15	...	...	...	15	...	...	...	...
D:o	217,30	147,50	...	45	...	...	...	45	...	...	...	...
D:o	94,40	62,80	...	10	...	...	...	10	...	...	...	...
D:o	77,30	51,20	...	10	...	...	...	10	...	...	...	...
D:o	102,80	67,70	...	10	...	56,10	...	10	...	...	...	...
D:o	107,30	68,50	...	10	...	...	...	10	...	...	...	...
D:o	101,00	66,00	...	10	...	...	...	10	...	...	...	...
D:o	103,60	66,10	...	10	...	...	...	10	...	...	...	...
D:o	...	34,10	22,10	10	...	...	...	10	...	...	...	...
D:o	...	51,80	35,20	10	...	...	...	10	...	...	...	...
D:o	...	54,40	35,20	10	...	...	...	10	...	...	...	...
D:o	...	54,40	35,20	10	...	...	...	10	...	...	...	...
D:o	81,40	53,80	34,90	10	67,60	44,00	28,60	10	...	...	...	...
D:o	95,80	62,80	...	10	82,00	53,00	...	10	...	...	...	...
D:o	112,60	72,70	...	10	...	...	...	10	...	...	...	...
D:o	52,80	36,30	28,40	10	...	24,80	15,30	5	...	...	...	...
D:o	37,60	23,80	15,85	10	28,90	18,80	12,50	90	33,60	21,40	14,25	90
D:o	69,40	43,50	29,00	10	50,60	32,55	21,65	90	...	...	...	...
D:o	...	22,10	14,35	90	...	...	...	90	...	...	...	...
D:o	...	40,80	26,60	90	...	...	...	90	...	...	...	...
D:o	41,60	25,10	16,50	...	21,60	13,10	8,50	...	33,60	20,30	13,30	...
D:o	35,30	21,90	14,70	...	...	...	...	...	27,80	17,40	11,70	...
D:o	76,90	51,00	...	10	...	...	...	10	...	...	...	...
D:o	126,40	86,30	...	30	108,80	74,70	...	30	118,90	81,70	...	30
D:o	232,60	158,30	...	60	197,40	135,20	...	60	217,60	149,20	...	60
D:o	140,60	92,40	...	30	124,50	82,60	...	30	133,10	87,90	...	30
D:o	261,10	170,60	...	60	228,90	150,90	...	60	246,20	161,60	...	60
D:o	126,40	86,30	...	30	108,80	74,70	...	30	118,90	81,70	...	30
D:o	232,60	158,30	...	60	197,40	135,20	...	60	217,60	149,20	...	60
D:o	140,60	92,40	...	30	124,50	82,60	...	30	133,10	87,90	...	30
D:o	261,10	170,60	...	60	228,90	150,90	...	60	246,20	161,60	...	60
D:o	88,80	67,85	...	15	70,20	55,75	...	15	...	...	...	...
D:o	158,30	117,95	...	60	121,10	93,75	...	60	...	...	...	...
D:o	101,30	67,70	...	15	...	...	...	15	...	...	...	...
D:o	184,00	112,20	...	6 m.	...	...	...	6 m.	...	...	...	...
D:o	62,70	41,20	27,40	10	49,40	34,60	22,30	10	...	...	...	...
D:o	62,70	41,20	27,40	10	...	28,90	18,80	10	...	...	...	...
D:o	110,90	71,60	...	10	...	...	...	10	...	...	...	...
D:o	134,00	88,70	...	15	116,10	77,00	...	15	126,40	84,10	...	15
D:o	252,10	167,90	...	45	216,50	144,60	...	45	237,00	158,80	...	45
D:o	144,10	94,40	...	15	130,10	84,40	...	15	136,50	89,80	...	15
D:o	272,40	179,30	...	45	244,50	159,30	...	45	257,30	170,10	...	45
D:o	52,80	35,00	23,20	10	34,30	22,70	14,60	5	...	...	...	...
D:o	43,50	29,60	19,20	10	30,00	21,60	13,80	5	...	35,50	22,70	10
D:o	...	40,00	25,70	10	...	31,90	20,30	10	...	28,00	17,90	10
D:o	...	32,40	20,90	10	...	24,30	15,50	5	...	...	...	...
D:o	51,20	33,90	22,50	10	...	21,60	13,90	5	...	...	...	...
D:o	124,90	80,20	...	10	111,20	70,40	...	10	...	...	...	...
D:o	103,60	68,20	...	10	86,00	56,70	...	10	...	...	...	...
D:o	106,70	67,80	...	10	92,40	58,00	...	10	...	...	...	...

NORDISK RESEBUREAU

STOCKHOLM: OPERAHUSET, MALMÖ: ÖSRA HAMNGATAN 2.  
 Rikstelefon: 2511. Allm. telefon: 6908. Rikstelefon 3228.  
 Telegrafadress: Resebureau. Telegrafadress: Resebureau.  
**GÖTEBORG: PALACE HOTEL**  
 Rikstelefon: 4194.  
 Telegrafadress: Resebureau.  
 Förklarar järnvägsbiljetter för Sveriges Statsbanor, nästan alla svenska enskilda samt för de flesta i det öfriga Europa. Biljetterna säljas utan prisförhöjning. Ångbåtsbiljetter utställas för nästan alla bolag i hela världen.  
 Vid skriftliga förfrågningar bör svarsporto bifogas. Utländskt mynt köpes och säljes. Resekreditiv betalbara på nästan alla platser i hela världen, där bank finnes, utställas. Bagageförskrä. o. reseolycksfallförsäkr.

**KARLSBAD (Österrike)**  
**Hotel Nürnberghof, Kirschenstrasse,**  
 mitt emot Sprudeln och Badhuset  
 i **midt i staden.**  
 Hiss, elektriskt ljus, centraluppvärmning. Rum från Rmk 5.  
 Pension för kurgäster för Rmk 5. Samlingsplats för Skandinaver!

**TERMINUS,**  
 Nytt förstklassigt hotell.  
 Stockholm. 20 Vasagatan 20.  
 (Midt emot Centralstationen.)  
**Rum i alla prislägen.**  
 Matsal och Rökrum. Badrum. Samtalsrum. Rymliga och möblerade hallar i alla våningar. Varmt och kallt vatten samt Riks och Allm. Tel. i alla rum.

Aktiebolaget  
**WILH. BECKER**  
 Kungl. Hofleverantör.  
 STOCKHOLM.

Landets största affär med  
**Förbands- och Sjukvårdsartiklar.**  
 Specialtillverkning af  
**Förbandslådor och Sjukvårds-skåp.**  
 Antiseptiska sårmedel och Desinfektionsmedel, Kemikalier och Tekniska Preparer.  
 Egna fabriker:  
 Färg- & Fe-nissfabrik, Förbandsfabrik, Kem. Tekn. Fa. rik, Söp- & Tvålfabrik.  
 Leverantör till Svenska armén, Kungl. Flottan, Lasaretten m. m.  
 HÖGSTA UTMÄRKELSER vid alla de utställningar hvarti vi deltagit, däribland Ungerska Statsguldmedaljen jämte diplom.



**Postsparbanken.**  
 Statens garanti. Motböckerna gälla öfver hela riket.  
 Ficksparbössor tillhandahållas.

**Har Ni tråkigt när Ni reser så köp det stora rikt illustrerade alltid intressanta Stockholms Dagblad**  
 Sveriges bäst redigerade tidning.

**AFFÄRSADRESSER!**  
 Affärsadresser tillhandahållas inom alla brancher. Adresserna levereras perforerade och gummerade. Senaste källor användas. Godt arbete garanteras. **Sök alltså genom oss Eder kundkrets.** Ett försök skall utfalla öfver Eder förväntan. Bref besvaras mot porto.  
 Roos' Adressförlag, Styrmanög. 3, Stockholm.

**Hedvig Johanssons 1<sup>sta</sup> kl. privathotell**  
 Arsenalsgatan 8 C. Stockholm.  
 Allm. tel. 8005. Rikstel. 10973.  
 Frukostar. Hiss. Badrum. Elektriskt ljus. Moderata priser.

**Hôtel de Post Vasagatan 5, Stockholm.**  
 Bekväma rum i alla prislägen.

Till Berlin (Stettiner Bahnhof).

Från:	Enkel biljett				Giltig hetstid dagar	Från:	Enkel biljett				Giltig hetstid dagar			
	I kl. j.	II kl. j.	III kl. j.	I pl. j.			I kl. j.	II kl. j.	III kl. j.	I pl. j.				
Alfvesta	44,80	32,00	20,30	5	Linköping	54,80	37,90	24,30	10	Linköping	54,80	37,90	24,30	10
Bilfö	35,40	25,90	16,80	5	Lund öfver Malmö	33,90	25,40	16,30	5	Lund	33,90	25,40	16,30	5
Flen	59,80	40,90	20,30	10	D:o » Svodalas	31,70	24,80	15,40	5	Malmö C.	32,90	24,40	15,80	5
Göteborg, Bis	50,50	33,80	21,80	10	Malmö C.	32,90	24,40	15,80	5	Mjällby	53,30	37,00	23,70	10
Halmstad	42,50	29,00	18,60	5	Mjällby	53,30	37,00	23,70	10	Hölle öfver Höganäs-Astorp	...	27,40	17,60	5
Helsingborg C.	37,30	27,80	18,00	5	Norrköping	56,80	39,20	25,10	10	Norrholm	55,80	38,50	24,70	10
Helsingborg F.	33,60	23,50	14,80	5	Nässjö	49,30	34,60	22,10	10	Stockholm C.	64,30	43,60	28,10	10
Hälsjöholm	39,20	28,60	18,10	5	Stockholm C.	64,30	43,60	28,10	10	Södertälje	62,80	42,70	27,50	10
Jönköping	50,40	35,90	22,90	10	Trälleborg	29,40	22,50	13,90	5	Varberg	46,50	31,40	20,20	10
Kalmar öfver Alfvesta	...	...	...	...	Vislanda	44,30	31,60	20,10	10	Örebro	56,60	40,30	25,90	10
Hälsjöholm	38,80	24,80	10	5	Örebro	56,60	40,30	25,90	10					
Kalshamn öfver Eslöf	31,90	20,80	5	10										
Karlakrona » »	34,30	22,40	10	10										
Kristianstad » Hälsjöholm	40,80	30,10	19,20	5										
D:o » Eslöf	38,40	28,80	18,70	5										
Landskrona » »	35,50	26,70	17,20	5										

Till Hamburg—Altona.

Från:	Enkel biljett				Giltig hetstid dagar	Från:	Enkel biljett				Giltig hetstid dagar			
	I kl. j.	II kl. j.	III kl. j.	I pl. j.			I kl. j.	II kl. j.	III kl. j.	I pl. j.				
Göteborg	45,20	31,30	19,60	10	Linköping	52,80	36,80	23,70	10	Linköping	52,80	36,80	23,70	10
Halmstad	37,20	26,50	16,40	5	Lund	30,40	23,30	14,40	5	Malmö	28,90	22,40	13,90	5
Helsingborg C. öfver	39,40	29,20	18,80	5	Norrköping	55,30	38,40	24,70	10	Stockholm C.	62,80	42,90	27,70	10
Teckomatorp	28,70	21,40	12,90											

# FRÖLÉENS BOKSKATT

**BÄSTA och BILLIGASTE RESLEKTUR.**  
Endast 50 öre pr nr

Finnes att tillgå

i alla välordnade boklädor i Sverige och Finland,  
i Sv. Pressbyråns kiosker & större järnvägsstationer,  
i alla bättre tidnings- och cigarraffärer.

- |  |  |   |
|--|--|---|
| <p>8. De gyllene knifvarna. Äventyrsroman af Paul Féval. III. 2:a uppl.</p> <p>4. Kärlek och Galvanoplastik. En utvald samling glada historier från skilda länder. Öfvers. 2:a uppl.</p> <p>5. Smugglarens hemlighet. Novell af Fra Barret. Öfvers. III. 2:a uppl.</p> <p>6. Poste Restante. Amerikansk kriminalnovell af John Nobody. Öfvers. 2:a uppl.</p> <p>7. Huru jag fick mig en hustru och andra berättelser af Fritz Reuter. Öfvers. Illustr. 2:dra uppl.</p> <p>8. Min brud från Söders. Roman af Arch. Claver Gunter. 2:a uppl.</p> <p>10. Genom Europa efter en buldog. Studentminnen, historier och hugskott. Af Johan Levert. Sv. orig.</p> <p>12. En Julberättelse och Byrsan vid härden. Af Charles Dickens.</p> <p>15. Från mormors tid. Några händelser, upptecknade af Karna Nilsdotter. Sv. orig. Illustr.</p> <p>16. Ungdom och kärlek. Roman af Pierre Loti. Öfvers.</p> <p>17. Den stora okände. Detektivroman från stockholmstrakten af Gustaf Rosengren. Svenskt original.</p> <p>18. En underjordisk värld. Äventyrsroman af Frank Powell. Öfvers.</p> <p>19. En amerikansk grevinnan. Roman af Harrison Rhodes. Öfvers.</p> | <p>20. Don Balasco från Key West. Roman af Arch. Claver Gunter. Öfvers.</p> <p>21. Dolda Makter. Skildringar från det hemlighetsfulla värld af Jules Lermine. Öfvers. 1:a serien.</p> <p>22. Gamla Gaster. Berättelse af Gustaf Janson. Svenskt original.</p> <p>23. En äktenskapshistoria. Roman af Jeanne Masrel. Öfvers. fr. franskan.</p> <p>24. Berömda. Komik af Elisabeth Kuylenstierna-Wenster. Svenskt original. III.</p> <p>25. Man och hustru emellan. Berättelser af Daniel Falström. Svenskt original.</p> <p>26. Shylock vid floden. Detektivroman af Fergus W. Hume. Öfvers. fr. eng.</p> <p>27. I Sierra Nevada. Roman af Bret Harle. Öfvers.</p> <p>28. En alf i färakläder och andra berättelser från skånska stugor af Henrik Weaner.</p> <p>29. Dolda makter. Skildringar från det hemlighetsfulla värld af Jules Lermine. Öfvers. 2:a serien.</p> <p>30. Kärlek och pengar. Stockholmsroman från slutet af 1890-talet af Gustaf Bader.</p> <p>31. Inbrottsjufvornas klubb, af Henry A. Hering. Öfvers. Illustrerad.</p> <p>32. Högländaberättelser, af Peter Rosegger. Öfversättning.</p> <p>33. Amerika-greiven. Humoristisk roman af Mark Twain. Öfversättning.</p> | <p>34. Colomba. En roman om korsikansk blodshämnd af Prosper Mérimé.</p> <p>35. Doris Smith. Roman af Elisabeth Kuylenstierna-Wenster.</p> <p>36. En fattig ädligs historia. Roman af Octave Feuillet.</p> <p>37. Starkare än lifvet och Ett samvetsäktenskap. Två noveller af Henning von Meisled.</p> <p>38. Sorensens gudbarn. Roman af Hermann Sudermann. Öfvers.</p> <p>39. Li v-t vid tjugu år. Roman af Alexander Dumas d. y. Öfvers.</p> <p>40. Judarnas öfanel. Roman af L. von Sacher-Masoch. Öfvers.</p> <p>41. Som agnar för vinden. Romantiserad berättelse från det förstörda Messina. Af Astrid Ahnfeldt. Sv. original.</p> <p>42. Kvinnohjärnan. Två noveller af Paul Høyer. Öfvers.</p> <p>43. Mänslingsskålen. Spännande amerik. detektivroman af Louis J. Vance.</p> <p>44. Vårt hjärta. Roman af Guy de Maupassant. Öfversättning.</p> <p>45. Romeo och Julia i byn. Roman af Gottfried Keller.</p> <p>46. Vendotta. Två noveller af Honoré de Balzac.</p> <p>47. Hans Höghet. Humoristisk berättelse af Fritz Reuter.</p> <p>Under förberedelse:</p> <p>48. Drömmen om lycka. Berättelse af Elisabeth Kuylenstierna-Wenster.</p> |
|--|--|---|

N:r 1, 2, 9, 11, 13 och 14 äro slutsålda på förlaget.

## Champagne Delbeck & Co, Reims

Kungl. Svensk Hofleverantör.

Generalagent: Georg Kant,  
STOCKHOLM.  
Rikst. 11144. Allm. tel. 6642.  
Agent: H. J. Trollius,  
STOCKHOLM, Vasag. 5<sup>V</sup> (hiss).  
Rikst. 2385 kl. 12-2.  
Östern 307 kl. 8-9, 30, 8-8.

**Swärds Pensionat**  
STOCKHOLM, G:la Kungsholmsbrogat. 46, 1 tr.  
rekommenderar krade resande väl möblerade och mattbelagda rum till de mest billiga priser.  
OBS! 3 minuters väg från Centralstationen.  
Betjäning möter vid alla tåg, laga drickspenningar.  
R. T. 9775. Allm. Telefon 23487. Nils Swärd.

## STOCKHOLM

Vid Stockholmsbesök bör naturligtvis ej underlåtas att bevisa en föreställning & »Nationalscenen» K. Dram. Teatern och samtidigt intaga middag eller supé & **Dramatiska Teaterns Restaurant,**

hvilken under sin nya ledning tillvunnit sig allmän sympati och erkännande såsom matställe af första rang i förening med synnerligen humana priser. Särdeles komfortabla och hemtrefliga lokaler, samlingsplats för artister och konstnärer. Direkt förbindelse mellan Teatervestibulen och Restauranten. Elegant, intim festväning för beställningar.

Vördsamt  
**Ny regim. Hugo Jagare.**  
Fr. Hôtel Kronprinsen.

**ÖREBRO KEX**  
Är bästa reskost! Kexpaket à 10 eller 25 öre finnas i alla Statens Järnvägars restaurationsvagnar och på Restauranten vid Stockholms Central m. fl.  
Aktiebolaget Örebro Kexfabrik.  
Kungl. Hofleverantör.

**Le Khédive**  
(ED. LAURENS), Alexandria.  
Egyptens förnämsta Cigaret-Fabrik.  
19 Grands Prix & Hedersdiplom.

**W.O. Stamboli,**  
THEODOSIA (Krim).  
Rysslands förnämsta Cigarettmärke.  
Högsta utmärkelser på alla utställningar.

Forts. fr sid. 5. **Hotel, Pensionat, Rum för resande och Gästgivarvärdar (Ggfv.) i Sverige.**

<p>Stockholm, Hotel Continental, se annons sid. 12.</p> <p>» Hotel Regina, se annons omslagets 4:de sida.</p> <p>» » d'Angleterre, se annons sid. 13.</p> <p>» Standard, se annons sid. 13.</p> <p>» Terminus, se annons sid 7.</p> <p>» Belfrage, se annons sid. 6.</p> <p>» » de Frankfurt, se annons sid. 9.</p> <p>» » Fyris, se annons sid. 9.</p> <p>» » Germania, se annons sid. 17.</p> <p>» » Gustaf Adolf, se annons sid. 13.</p> <p>» Automat-Hot., se annons sid. 14.</p> <p>» Park Hotell, se annons sid. 15.</p> <p>» Hotel Luleå, se annons sid. 12.</p> <p>» » Kanan, se annons sid. 14.</p> <p>» » Kronprinsen, se annons sid. 15.</p> <p>» » Exelsior, se annons sid. 15.</p> <p>» » Kung Carl, se annons sid. 17.</p> <p>» » o. Pensionat Nordstjernan, se annons sid. 16.</p> <p>» » Rydberg, se annons sid. 14.</p> <p>» » Temperans, se annons sid. 15.</p> <p>» » Stora Rosenbad, se annons sid. 18.</p> <p>» » Drott, se annons sid. 15.</p> <p>» » Svevia, se annons sid. 13.</p> <p>» » Victoria, se annons sid. 15.</p> <p>» » Hellman, se annons sid. 12.</p> <p>» » Bellman, se annons sid. 12.</p> <p>» » Savoy, se annons sid. 15.</p> <p>» Centralhotellet, se annons sid. 17.</p> <p>» Kruses pens. o. hot.; se annons sid. 13.</p> <p>» Hotel o. Pensionat Cosmopolite, se annons sid. 12.</p> <p>» Hotel o. Pensionat v. Platen, se annons sid. 13.</p> <p>» Hotel och pensionat, se annons sid. 17.</p>	<p>» Hotel o. Pensionat Birger Jarl, se annons sid. 13.</p> <p>» Hedbergs pensionat, se annons sid. 11.</p> <p>» Hotel Horn, se annons sid. 11.</p> <p>» 1:a kl. Privathotell o. Pensionat, se annons sid. 15.</p> <p>» 1:a kl. Privathotell, se annons sid. 11.</p> <p>» 1:a kl. Privathotell, se annons sid. 11.</p> <p>» Fröken Carlesons pensionat, se annons sid. 17.</p> <p>» Gyllenrams pensionat, se annons sid. 15.</p> <p>» Hotel Blå Bandet, se annons sid. 15.</p> <p>» » Ahlin, se annons sid. 12.</p> <p>» Roséns pensionat, se annons sid. 11.</p> <p>» Hedvig Johanssons privat-h., se annons sid. 7.</p> <p>» Stockholms Hospita, se annons omslagets 2:dra sida.</p> <p>» Elin Welins pensionat, se annons &amp; omsl. 2:dra sida.</p> <p>» Agrens pensionat o. hotell, se annons omsl. 4:de sida.</p> <p>» City-Hotellet, se annons sid. 15.</p> <p>» Pensionat Bertelskjöld, se annons sid. 13.</p> <p>» Pensionat Dahl, se annons sid. 17.</p> <p>» Värmländska pensionatet, se annons sid. 20.</p> <p>» Privathem för resande, se annons sid. 12.</p> <p>» Privata Rum för resande, se annons sid. 12.</p> <p>» Aug. Anderssons privathotel, se annons sid. 13.</p> <p>» Svärds pensionat, se annons denna sida.</p> <p>Stora Rör, Ggfv</p> <p>Storlien, Järnvägshotel.</p> <p>» Högrällsanatoriet.</p> <p>Storsund, Hotel.</p> <p>Storvik, Järnvägshotellet.</p> <p>» Nya hotellet.</p> <p>» Ggfv.</p> <p>Strengnäs, Stadshotellet.</p> <p>» Järnvägshotel.</p> <p>» Ggfv.</p> <p>Strömsholm, Rum f. resande.</p> <p>Strömsnäs bruk, Hotel.</p> <p>Strömstad, Grand Hot. Hellberg.</p> <p>» Viktoria.</p> <p>Strömsund, Hotel Svea.</p> <p>» Nya Hotellet.</p>	<p>Strömstorp, Strömstorks hotel.</p> <p>» Nya hotellet.</p> <p>Stugun, Ggfv.</p> <p>Stöde, Ggfv.</p> <p>Sundsby, Ggfv. (Kundsbyn).</p> <p>Sundsvall, Hotell Knanst.</p> <p>Sundsvall, Centralhotellet.</p> <p>» Privathotellet.</p> <p>» Sjömanshemmet.</p> <p>Sunne, Hotel Nilsson.</p> <p>» » »Svea».</p> <p>» » »Gästis» m. Ggfv.</p> <p>» » Sunne.</p> <p>» Turisthotellet.</p> <p>Svalöf, Hotel.</p> <p>Svanesund, Ggfv.</p> <p>Svappavaara, Ggfv.</p> <p>Svedala, Järnvägshotellet.</p> <p>Sveg, A. Halfvarssons hotel.</p> <p>Svärdsjö, Ggfv.</p> <p>Såfsjö, Hotel Olof Ruseell.</p> <p>» Hotel Augusta Peterson.</p> <p>Säivar, Ggfv. (Säivar).</p> <p>Säter, Hotel o. Ggfv.</p> <p>» Rum f. resande.</p> <p>» Pensionat.</p> <p>» Turisthotellet.</p> <p>Söderfors, Hotel.</p> <p>Söderhamn, Stadshotellet.</p> <p>» Centralhotellet.</p> <p>» Nykterhetshot.</p> <p>» Ggfv.</p> <p>Söderköping, Stadshotellet.</p> <p>» Brunnsrest.</p> <p>» Hotel Fenix.</p> <p>Södertelje, Stadshotellet.</p> <p>» Badhotellet.</p> <p>» Stadskällaren.</p> <p>» Ggfv.</p> <p>Söderåkra, Rum f. resande vid järnvägsstat.</p> <p>» Rum f. res. (Bustorp).</p> <p>Södra Sandby, Hotel.</p> <p>Söfvesborg, Stadshotellet.</p> <p>Sösdala, Hotel, Ggfv. o. Rest.</p> <p>Teckomatorp, Hotel.</p> <p>Tibro, Rum f. resande o. Ggfv.</p> <p>» Rum f. resande.</p> <p>Tidaholm, Fernströms pens.</p> <p>» Högbergs hotel.</p> <p>» Järnvägshotellet.</p> <p>Tierp, Ggfv.</p> <p>Tingsryd, Hotel.</p> <p>Tollarp, Hotel.</p> <p>» Ggfv.</p> <p>Tommelilla, Järnvägshotellet.</p> <p>» Johnsons hotel.</p> <p>Torpshammar, Ggfv.</p> <p>Torsby, Privathotellet.</p> <p>» Stora hotellet.</p> <p>» Turisthot. Björnidet.</p> <p>Torshälla, Stadskällaren.</p> <p>Torsåker, Ggfv.</p> <p>Torsås, Järnvägshotellet.</p> <p>» Rum f. resande.</p> <p>Torup, Ggfv.</p>	<p>Traheryd, Hotel.</p> <p>» Ggfv.</p> <p>Tranås, Centralhotellet.</p> <p>» Aktb. Tranås vattenkur-anstalts hotel.</p> <p>Trehörningsjö, Hotel o. Ggfv.</p> <p>Trekanten, Hotel Trekanten.</p> <p>Trelleborg, Stadshotellet.</p> <p>» Hotell Norden.</p> <p>Trollhättan, Ggfv.</p> <p>» Grand Hotel.</p> <p>» Järnvägshotellet.</p> <p>» Restaurant Göta.</p> <p>» Ggfv.</p> <p>» Venersborgs Stads-hus, Hotel, Källare o. Ggfv.</p> <p>Trosa, Hotel.</p> <p>» Ggfv.</p> <p>Tråfvad, Rum för resande.</p> <p>Trångsviken, Hotel Dalgård.</p> <p>Tulleråsen, Ggfv.</p> <p>Tyringe, Hotel.</p> <p>» Pensionat.</p> <p>» Ggfv.</p> <p>Tåsjö, Ggfv.</p> <p>Tännäs, Ggfv. (Valmäsen).</p> <p>Tärnsjö, Rum f. resande.</p> <p>» Ggfv.</p> <p>Töllesjö, Ggfv. (1 km. Töllesjö-holm).</p> <p>Töre, Ggfv.</p> <p>Töreboda, Hotel.</p> <p>» Ggfv.</p> <p>Uddebo, Rum f. resande.</p> <p>Uddevalla, Grand Hotel.</p> <p>» Hotel Royal, se annons sid. 31.</p> <p>» Uddevalla hotel.</p> <p>» Ggfv.</p> <p>Ulföhamn, Ulfö hotelsaktb.</p> <p>Ulricehamn, Stora hotellet.</p> <p>» Ggfv.</p> <p>» Restaur. i Sanatoriet.</p> <p>Umeå, Stora hotellet.</p> <p>» Hotel Forsberg.</p> <p>» Centralhotellet.</p> <p>Udenäs, Ggfv. (Öfverby).</p> <p>Undersåker, Pensionat.</p> <p>Upperud, Hotel.</p> <p>Uppsala, Hotel Svea.</p> <p>» » Svanfeldt.</p> <p>» » S:t Erik.</p> <p>» » Gefle.</p> <p>» » Sala.</p> <p>» Stadshotellet m. Annex.</p> <p>» Grand Hotel Hörnan.</p> <p>Ursviken, Hotel.</p> <p>Utö, Restaur. o. Hotel.</p> <p>Vadstena, Stadshotellet.</p> <p>Vaggeryd, Järnvägshotel.</p> <p>Valdemarsvik, Hotel Svanen.</p> <p>» Stora hotellet.</p> <p>Valletuna, Hotel.</p> <p>Vallsta, Rum f. resande.</p> <p>Vallåkra, Ggfv.</p> <p>V-nneboda, Hotel.</p> <p>Vansbro, Järnvägshotel.</p>	<p>Vara, Järnvägshotellet.</p> <p>» Stora hotellet.</p> <p>» Rum f. resande.</p> <p>Vartofta, Rum f. resande samt Restaur.</p> <p>Vaxholm, Vaxholms hotel.</p> <p>Veberöd, Hotel And. Bengtsson, J. Thorsqvist.</p> <p>Veda, Ggfv. (Hornö).</p> <p>» (Veda).</p> <p>Vedum, Ggfv.</p> <p>Veinge, Hotel Veinge.</p> <p>Venersborg, Hotel Anna Björk.</p> <p>» Centralhotellet.</p> <p>» Hotel Strömers.</p> <p>» Venersborgs Stads-hus, Hotel, Källare o. Ggfv.</p> <p>Vernamo, Ggfv.</p> <p>» Stora hotellet.</p> <p>Vessigebro, Rum f. resande.</p> <p>» Ggfv. (Sjönevad.)</p> <p>Vesterfernebo, Ggfv. v. Forsby.</p> <p>Vestervik, Stadshotellet.</p> <p>» Strandhotellet.</p> <p>Vesterås, Centralhotellet.</p> <p>» Hotel Klippan.</p> <p>» Vesterås.</p> <p>» Pens. Vestmannia.</p> <p>Vestra Torup, Hotel.</p> <p>Vexjö, Hotell.</p> <p>» Stadshotellet, se annons sid. 33.</p> <p>» Ggfv.</p> <p>» Nyströms hotel.</p> <p>Vifstavarf, Hotel Bergeforsen.</p> <p>» Turisthyddan.</p> <p>Vilhelmina, Ggfv.</p> <p>Vilshult, Hotel.</p> <p>Vimmerby, Stadshotellet.</p> <p>Vindeln, Ggfv.</p> <p>Vingåker, Hotel.</p> <p>» Ggfv. (Bondestad).</p> <p>Vinslöf, Rum f. resande.</p> <p>Virserum, Virserums hotel.</p> <p>Visby, Stadshotellet.</p> <p>» Hotel Visby Börs.</p> <p>Visingsö, Hotel Visingsö.</p> <p>Vislanda, Joh. Lindahls hotel.</p> <p>Vistakulle, Turisthotellet (sommarm.).</p> <p>Vittangi, Ggfv.</p> <p>Vittsjö, Hotel.</p> <p>Vollsjö, Hotel Svea.</p> <p>» Flygare.</p> <p>Vretstorp, Hotel.</p> <p>» Ggfv.</p> <p>Vrigstad, Ggfv.</p> <p>Vuollerim, Ggfv.</p> <p>Vånga, Ggfv.</p> <p>Vångårda, Hotel o. Ggfv.</p> <p>Vännäs, Järnvägshotellet.</p> <p>» Ggfv.</p> <p>Väsby, Rum f. resande. — Mat tillhandahålles.</p> <p>Ystad, Hotel Continental.</p>	<p>Ystad, Hotel du Sud.</p> <p>» Hotel du Nord.</p> <p>» Prins Carl.</p> <p>» Saltsjöbadens hotel och Restaur. (sommarm.).</p> <p>Åhus, Ggfv. o. Hotel.</p> <p>» Järnvägshotellet.</p> <p>Ålem, Järnvägshotellet.</p> <p>Åmot, Hotel John Englund.</p> <p>» Nya hotellet.</p> <p>» Ggfv.</p> <p>Åmål, Järnvägshotellet.</p> <p>» Stadshotellet.</p> <p>» Rum f. resande.</p> <p>Ånge, Järnvägshotellet.</p> <p>» Hotel Gustaf.</p> <p>» » Højer.</p> <p>» Nya Ggfv.</p> <p>» Privathotellet.</p> <p>Ånn, Björkragens pensionat.</p> <p>» Klacka pensionat.</p> <p>» Ånns Hjälpensionat.</p> <p>Ånåset, Ggfv.</p> <p>Åre, Grand Hotel Åre.</p> <p>» Hotel Åreskutan.</p> <p>Årjäng, Hotel Årjäng m. Ggfv.</p> <p>Åsa station, Ggfv.</p> <p>Åsheda, Hotel Kexholm.</p> <p>» Hotel Åsheda.</p> <p>Åstorp, Järnvägshotellet.</p> <p>» Pensionat.</p> <p>» Ggfv.</p> <p>Åtvidaberg, Hotel.</p> <p>Ödenäs, Ggfv. (Kullabo).</p> <p>Ödeshög, Hotel Ödeshög.</p> <p>» » Chicago.</p> <p>» » Ggfv.</p> <p>Öfverhörnäs, Ggfv. (Hörnäs).</p> <p>Öfverklinten, Hotel Dahlström.</p> <p>Öfvertorneå, Ggfv.</p> <p>Örebro, Hotel Continental.</p> <p>» Stora Hotellet.</p> <p>» Grand hotel.</p> <p>» Hotel Germanis.</p> <p>» Järnvägshotellet.</p> <p>» Fenix.</p> <p>» Fru Lina Peterssons Pensionat (se annons sid. 18).</p> <p>Öregrund, Stadshot. o. Ggfv.</p> <p>Örn, Ggfv.</p> <p>Örnsköldsvik, Hot. Örnsköldsvik.</p> <p>» Stadshotellet.</p> <p>Örsundsbro, Rum f. resande.</p> <p>Ösimo, Pensionat.</p> <p>Östersund, Hotel Standard.</p> <p>» Grand Hot.</p> <p>» Nya hotellet.</p> <p>» Rum f. resande.</p> <p>» Hotel Norrland.</p> <p>Östervåla, Ggfv.</p> <p>Östhammar, Hotel Rydberg.</p> <p>Ötraby.</p> <p>Östra Grefvle, Järnvägshotellet.</p> <p>Öxnared, Järnvägshot. m. Rest.</p>
---	---	---	---	--	---

Begär alltid **Svenskt** Postpapper från "Finbruken", Stockholm.



Table 1: Luleå-Riksgränsen (Narvik). Station names and distances in kilometers.

Table 2: (Narvik) Riksgränsen-Luleå. Station names and distances in kilometers.

Table 3: Vännäs-Umeå. Station names and distances in kilometers.

Table 4: Umeå-Vännäs. Station names and distances in kilometers.

Table 5: Mellansel-Örnsköldsvik. Station names and distances in kilometers.

Linderoths Urfabrik. TORN-UR, STATIONS-UR, ELEKTRISKA UR, VAKT-KONTROLL-UR, Transparenta Urtaflor. Försäljer Fick-Ur, Vagg-Ur, Res-Ur m. m. 28 Drottninggatan, Stockholm.

Table 6: Långsele-Sollefteå. Station names and distances in kilometers.

Table 7: Sollefteå-Långsele. Station names and distances in kilometers.

Table 8: Härnösand-Sollefteå. Station names and distances in kilometers.

Table 9: Sollefteå-Härnösand. Station names and distances in kilometers.

Table 10: Gällivare-Malmberget. Station names and distances in kilometers.

Table 11: Malmberget-Gällivare. Station names and distances in kilometers.

Table 12: Gällivare-Koskulls kulle. Station names and distances in kilometers.

Table 13: Koskulls kulle-Gällivare. Station names and distances in kilometers.

Direkta vagnar mellan Stockholm och Luleå i N:o 611 o. 512. Direkta vagnar dessutom mellan Vännäs-Luleå i N:o 1706 och 1705; Jörn-Luleå i N:o 907 och 908.

Table 14: Bräcke-Lapträsk. (Biljettpriis taxa A sid. 6.) Lapträsk-Bräcke. Station names and distances in kilometers.

Table 15: Lapträsk-Bräcke. Station names and distances in kilometers.

Table 16: Bräcke-Lapträsk. (Biljettpriis taxa A sid. 6.) Lapträsk-Bräcke. Station names and distances in kilometers.

Table 17: Lapträsk-Bräcke. Station names and distances in kilometers.

Table 18: Härnösand-Sollefteå. Station names and distances in kilometers.

Table 19: Sollefteå-Härnösand. Station names and distances in kilometers.

Stationen Sollefteå ligger stängd för trafik fr. o. m. den 16 oktober. \* Inställes 21-23 december. \*\* Inställes 22-24 december. Genomgående vagnar i tågen N:is 2, 8 o. 4 Härnösand-Långsele samt N:is 3, 7 o. 5 Långsele-Härnösand.

Hotel ROSENQVIST, SOLLEFTEÅ. Centralt läge 1 minut från järnvägsstation. Elektrisk ljus och Rikstel. i hvarje rum.

GÖTEBORGS HANDELS- OCH SJÖFARTSTIDNING finnes hos tåghuden och i Kioskerna vid de större stationerna. Uppläga 28,000 ex. Lördagar 52,000 ex.

Hôtel de Frankfurt, Allm. Tel. 23 68. 16 Skeppsbron 16, Stockholm. Rikst. 21 62. Hotellet har det ypperligaste och sundaste läge i Stockholm vid de Norrlandska, Finska, Tyska samt Vinterpostångbåtarnes tilläggningsplats vid Skeppsbron med den härligaste utsikt öfver sjön, och tillhandahåller resande välmöblerade rum, såväl i som 2-3 trappor upp till mycket billiga priser och rekommenderas i resandes välvilliga hägkomst. Spärväg till och från Hotellet till nästan alla platser i Stockholm och dess närmaste omgivning. Nylinred Café rekommenderas i allt hvad till ett väl ordnat Café hörer. Gust. Hultquist.

HOTELL FYRIS Tyst. Centralt läge. Elektriskt ljus. Rikst. 38 01. Allm. tel. 213 64. Agnes Engblom. Drottninggatan 53, STOCKHOLM.

Table 20: Persontåg. Stockholm-Väsby. Station names and distances in kilometers.

Table 21: Väsby-Stockholm. Station names and distances in kilometers.

Table 22: Väsby-Stockholm. Station names and distances in kilometers.

Table 23: Väsby-Stockholm. Station names and distances in kilometers.

Table 24: Väsby-Stockholm. Station names and distances in kilometers.

Table 25: Väsby-Stockholm. Station names and distances in kilometers.

Table 26: Väsby-Stockholm. Station names and distances in kilometers.

OBS!! Champagne Delbeck & Co annons sid. 8.

7. Stockholm—Storlien (Trondhjem).										(Trondhjem) Storlien—Stockholm.																																																																																																																																																							
Km.	Fr. Stockholm C.	Fr. Karlberg	Fr. Tomtebodas Hagahund	Fr. Järva	Fr. Tureberg	Fr. Norrviken	Fr. Rotebro	Fr. Väsby	Fr. Rosersberg	Fr. Märsta	Fr. Odensala	Fr. Knifsta	Fr. Vrd	Fr. Bergsbrunna	Till Uppsala	Km.	Fr. Storlien	Fr. Enafors	Fr. Ann	Fr. Getsjön	Fr. Dufed	Fr. Tegfors	Fr. Åre	Fr. Björnsånge	Fr. Undersåker	Fr. Hilland	Fr. Järpen	Fr. Mörsil	Fr. Ocka	Fr. Mattmar	Fr. Trångsviken	Fr. Ytterån	Fr. Nilden	Fr. Krokomb	Fr. Dvårsått	Fr. Tång	Fr. Östersund V.	Till Östersund	Fr. Östersund	Fr. Torvalla	Fr. Brunfo	Fr. Lockne	Fr. Pilgrimstad	Fr. Refsund	Fr. Gällö	Fr. Grimmas	Fr. Stafre	Till Bräcke	Fr. Örnsköldsvik 2, 4	Fr. Umed 2, 3	Fr. Umed 3, 2	Fr. Örnsköldsvik 4, 2	Fr. Bräcke	Fr. Dysjön	Till Sundsvall 11	Fr. Sundsvall 11	Fr. Ånge	Fr. Alby	Fr. Ostavall	Fr. Mellansjö	Fr. Ramsjö	Fr. Nybo	Fr. Hennan	Fr. Tallåsen	Till Ljusdal	Till Hudiksvall 14	Fr. Hudiksvall 14	Fr. Ljusdal	Fr. Skästra	Fr. Järfö	Fr. Lörstrand	Fr. Karsjö	Fr. Simeå	Fr. Vallsta	Fr. Arbrå	Fr. Lottefors	Fr. Rosta	Till Bollnäs	Till Orsa 58	Fr. Orsa 58	Fr. Bollnäs	Fr. Länninge	Fr. Granbo	Till Kilafors	Fr. Söderhamn 13	Fr. Söderhamn 13	Fr. Kilafors	Fr. Holmsveden	Fr. Lingbo	Till Ockelbo	Till Gäfle O. 51	Fr. Ockelbo	Fr. Lingbo	Fr. Holmsveden	Till Kilafors	Till Söderhamn 13	Fr. Söderhamn 13	Fr. Kilafors	Fr. Länninge	Till Bollnäs	Till Orsa 58	Fr. Orsa 58	Fr. Bollnäs	Fr. Rosta	Fr. Lottefors	Fr. Arbrå	Fr. Vallsta	Fr. Simeå	Fr. Karsjö	Fr. Lörstrand	Fr. Järfö	Fr. Skästra	Till Ljusdal	Till Hudiksvall 14	Fr. Hudiksvall 14	Fr. Ljusdal	Fr. Hennan	Fr. Nybo	Fr. Ramsjö	Fr. Mellansjö	Fr. Ostavall	Fr. Alby	Till Ånge	Till Sundsvall 11	Fr. Sundsvall 11	Till Bräcke	Till Örnsköldsvik 2, 4	Fr. Umed 2, 3	Fr. Örnsköldsvik 4, 2	Fr. Bräcke	Fr. Stafre	Fr. Grimmas	Fr. Gällö	Fr. Refsund	Fr. Pilgrimstad	Fr. Brunfo	Till Östersund	Fr. Östersund	Fr. Östersund V.	Fr. Säm	Fr. Tång	Fr. Dvårsått	Fr. Krokomb	Fr. Nilden	Fr. Ytterån	Fr. Trångsviken	Fr. Mattmar	Fr. Ocka	Fr. Mörsil	Fr. Järpen	Fr. Hilland	Fr. Undersåker	Fr. Björnsånge	Fr. Åre	Fr. Tegfors	Fr. Dufed	Fr. Getsjön	Fr. Ann	Fr. Enafors	Till Storlien	Till Trondhjem
2	630	647	701	716	730	742	758	768	782	792	802	812	822	832	842	852	862	872	882	892	902	912	922	932	942	952	962	972	982	992	1002	1012	1022	1032	1042	1052	1062	1072	1082	1092	1102	1112	1122	1132	1142	1152	1162	1172	1182	1192	1202	1212	1222	1232	1242	1252	1262	1272	1282	1292	1302	1312	1322	1332	1342	1352	1362	1372	1382	1392	1402	1412	1422	1432	1442	1452	1462	1472	1482	1492	1502	1512	1522	1532	1542	1552	1562	1572	1582	1592	1602	1612	1622	1632	1642	1652	1662	1672	1682	1692	1702	1712	1722	1732	1742	1752	1762	1772	1782	1792	1802	1812	1822	1832	1842	1852	1862	1872	1882	1892	1902	1912	1922	1932	1942	1952	1962	1972	1982	1992	2002																														

Biljettpris enligt zontaxa, se tab. A sid. 6.  
 Direkta tag mellan Luleå och Stockholm i № 21 och 22, 501 och 502, mellan Östersund och Sundsvall i № 851 och 852, mellan Storlien och Sundsvall i № 23 o. 24 samt i № 101 o. 102, Inasjön—Stockholm i № 103 o. 104, Falun—Stockholm i № 105 o. 106, Borlänge i № 107 o. 108, Rättvik—Stockholm i № 109 o. 110, mellan Gäfle O. 103 o. 104, mellan Gäfle O. 105 o. 106, § Sofvagnar i o. II kl. i № 21/501 från Långsete, 22/502 till Långsete; I, II kl. i № 23/454 från Bräcke, 24/454 till Bräcke.

8. Fors-Grufgården. Garpenberg-Fors järnv. spår. 1,435. Biljettpriser: Enkel resa 6 öre i III kl. 4 1/2 öre i II kl. 4 öre i I kl. Tur och retur (14 dagar) 50 % mer.

Grufgården-Fors. Garpenberg-Fors järnv. spår. 1,435. Biljettpriser: Enkel resa 6 öre i III kl. 4 1/2 öre i II kl. 4 öre i I kl. Tur och retur (14 dagar) 50 % mer.

18. Gefle-Gysinge-Sala. Biljettpris. Zon Kilo-meter Enkel bilj. II III

Sala-Gysinge-Gefle. Fr. Stockholm C. 35, 1... 7220 7070

9. Näs-Morshyttan. Näs-Morshyttans järnv. spår. 0,891. Biljettpriser: Enkel resa 6 öre i III kl. 4 1/2 öre i II kl. 4 öre i I kl. Tur och retur (14 dagar) 50 % mer.

Morshyttan-Näs. Fr. Gefle 55, 1... 726 206

Fr. Ockelbo 51... 743 923

Sala-Gysinge-Gefle järnv. spår. 1,435. Biljettpriser: Enkel resa 6 öre i III kl. 4 1/2 öre i II kl. 4 öre i I kl. Tur och retur (14 dagar) 50 % mer.

10. Långshyttan-Byvalla. Byvalla-Långshyttans järnv. spår. 0,891. Biljettpriser: Enkel resa 6 öre i III kl. 4 1/2 öre i II kl. 4 öre i I kl. Tur och retur (14 dagar) 50 % mer.

Byvalla-Långshyttan. Fr. Stockholm C. 7\* strv. Gefle... 850 7070

Fr. Hagström... 500 1100 225

Sala-Gysinge-Gefle järnv. spår. 1,435. Biljettpriser: Enkel resa 6 öre i III kl. 4 1/2 öre i II kl. 4 öre i I kl. Tur och retur (14 dagar) 50 % mer.

11. Änge-Sundsvall. Fr. Stockholm C. 1... 622 524 7005 622

Sundsvall-Änge. Statens järnv. spår. 1,435. Biljettpriser: Enkel resa 6 öre i III kl. 4 1/2 öre i II kl. 4 öre i I kl. Tur och retur (14 dagar) 50 % mer.

Fr. Sundsvall... 520 730 330 618

Hedberg's Pensionat Stockholm, Lilla Vattugatan 20, 2 tr. (4 minuters väg från Centralstationen) rekommenderar sina, lusa, hemtrefliga rum.

12. Matfors-Vattjom. Matfors-Vattjoms järnv. spår. 1,067. Biljettpriser: Enkel resa 6 öre i III kl. 4 1/2 öre i II kl. 4 öre i I kl. Tur och retur (14 dagar) 50 % mer.

Vattjom-Matfors. Fr. Änge 11... 500 825 240

Fr. Vattjom... 552 846 448 655

Ett idealiskt medel för tändernas rationella vård är Stomatol Tand-Crème, som åstadkommer BEKVÄMT att medföra på resor.

13. Kilafors-Söderhamn-Stugsund. Fr. Stockholm C. 1... 622 500 850

Stugsund-Söderhamn-Kilafors. Statens järnv. spår. 1,435. Biljettpriser: Enkel resa 6 öre i III kl. 4 1/2 öre i II kl. 4 öre i I kl. Tur och retur (14 dagar) 50 % mer.

Fr. Stugsund... 636 1128 218 824

ROSÉNS PENSIONAT Greffthuregatan 22. STOCKHOLM. Smålandsgatan 28. Afsedd för resande på längre eller kortare tid.

14. Ljusdal-Hudiksvall. Fr. Stockholm C. 1... 622 500 850

Hudiksvall-Ljusdal. Fr. Bergsjö 15... 630 830 230

Fr. Hudiksvall... 900 255 600

Engelska Magasinet Drottninggatan 81 STOCKHOLM rekommenderas för utmärkta Sänguppsättningar till särdeles moderata priser.

15. Bergsjö-Hudiksvall. Norra Helsinglands järnv. spår. 0,891. Biljettpriser: Enkel resa 6 öre i III kl. 4 1/2 öre i II kl. 4 öre i I kl. Tur och retur (14 dagar) 50 % mer.

Hudiksvall-Bergsjö. Norra Helsinglands järnv. spår. 0,891. Biljettpriser: Enkel resa 6 öre i III kl. 4 1/2 öre i II kl. 4 öre i I kl. Tur och retur (14 dagar) 50 % mer.

Fr. Hudiksvall... 935 530

Stockholm, Malmorgsgatan 6. Centralt läge, straxt invid Gust. Ad. Torg. Comfortabelt inredda, lusa och trefliga rum från 2 kr. till högre pris.

16. Linghed-Norrundet. Data-Ockelbo-Norrundets järnv. spår. 0,891. Biljettpriser: Enkel resa 6 öre i III kl. 4 1/2 öre i II kl. 4 öre i I kl. Tur och retur (14 dagar) 50 % mer.

Norrundet-Linghed. Data-Ockelbo-Norrundets järnv. spår. 0,891. Biljettpriser: Enkel resa 6 öre i III kl. 4 1/2 öre i II kl. 4 öre i I kl. Tur och retur (14 dagar) 50 % mer.

Fr. Norrlandet... 600 600 1231

Hotel Horn Riks 5650. Allm. 4445. Centralt läge, straxt invid Gust. Ad. Torg. Comfortabelt inredda, lusa och trefliga rum från 2 kr. till högre pris.

Stockholm, Malmorgsgatan 6. Centralt läge, straxt invid Gust. Ad. Torg. Comfortabelt inredda, lusa och trefliga rum från 2 kr. till högre pris. Elektrisk belysning. Rumstelefoner. Vördsamt C. J. Karlson.

20 a. Stockholm—Malmö.

(Biljettpris zontaxa A sid. 6.)

Main railway timetable table with columns for stations (e.g., Stockholm C, Malmö), departure times, and fares. Includes sub-sections for 'Restaurationsvagn medföres' and 'Direkt sofvagn'.

Att observera vid läsandet af vidstående tab.

Mellan Stockholm—Gnesta gå dessutom en hel del andra tåg. Fullständig tidtabell för dessa se tabell 21 a sid. 16.

Att resande endast få resande tåg. Att resande endast få påstiga tåg.

Small table with columns labeled 'Pl. 435 III' and 'Pl. 437 III' containing numerical values.

Direkta tåg: Stockholm—Malmö i N:o 1, 7, 301. Direkta vagnar: Sthlm-Alfvesta i N:o 51 o. 421.

Stockholm—Karlshamn i N:o 1. Stockholm—Trälleborg i N:o 1 o. 7. Stockholm—Länköping i N:o 53 o. 411.

Kristianstad—Malmö i N:o 309, 337 o. 313. Direkta vagnar mellan Stockholm och Berlin via Trälleborg—Sassnitz framföras sålunda: i tågen 1 och 7 direkta I, II o. III klass sittvagnar samt I o. II klass vagnar, hvilka gå såsom sofvagnar i tåg 1 mellan Stockholm och Malmö samt i tåg 7 mellan Malmö och Berlin. Från Malmö framgår direkt I och II klass sitt- och sofvagn till Hamburg i tågen 1 och 7, hvarför resande till Hamburg endast behöfva byta vagn en gång, antingen i Malmö eller under färden Malmö—Stralsund.

Restaurationsvagn medföjer tåg 7 för I, II, III kl. passagerare.

Obs! Ranklinie framför ett tåg betyder, att I o. II kl. sofvagnar medföres.

Stockholm—Trälleborg i N:o 1. Stockholm—Alfvesta i N:o 301.

Medför ej passagerare den 15/10, 15/11, 10/12, 19/10, 21/11, 12/12, 15/1, 19/11.

Stockholm—Trälleborg i N:o 1. Stockholm—Alfvesta i N:o 301.

Medför ej passagerare den 15/10, 15/11, 10/12, 19/10, 21/11, 12/12, 15/1, 19/11.



Hotel Continental Stockholm midt emot Centralstationen. Hj. Tornblad.

Hotel Bellman Stockholms billigaste 1:sta klass, fint möblerade rum från 1: 50 till högre pris. 6 Klara Norra Kyrkogata 6. 3 minuter från Centralen. — Riks 91 88. Vaktmästare möter vid tåg.

HOTEL HELLMAN. Bryggaregatan 5, Stockholm. Propra och tysta rum till billiga priser. Enkelrum från 1: 75 till högre priser. Obs! Centraluppvärmning. Inga drickspengar. Ny innehafvare: AUGUSTA JOHNSON. Förut inneh. af Stadshuset i Västerås.

HOTEL AHLIN STOCKHOLM 20 KLARA NORRA KYRKO GATA 20 (3 min. väg från Centralstation) Väl möblerade rum från 1 kr. till högre pris. Allm. Telefon 201 18. Riks 71 95. C. Ahlin.



Ett sant nöje

blir rakningen om Ni i stället för raktvål och pulver använder Hylin's anti-septiska flytande

Rak-Crème "RAKIN".

5 à 10 droppar på en fuktad rakborste framkallar ett ymnigt, fint parfymradt, cremeliktande lödder, som uppjunker skäggbottnen bättre och fortare än något annat rakmedel. Genom sina balsamisk-antiseptiska egenskaper utöfvar »Rakin» ett särdeles välgörande inflytande på huden samt förhindrar irritation samt hudrodnad. »Rakin» tillhandahålles i Parfymeri- & Herrekeringsaffärer till 1.50 per flaska.

Hylin & Co:s F. A. B., Stockholm. H. M. Konungens Hofleverantör.

Första Klass Privathôtel 8 Birger Jarlsgatan 8 (Stockholms fjernmsta gata.) Moderata priser. Telefon i alla rummen. Riks 44 01, 72 59. Allm. 125 39. Edla Carlsson.

Hôtel & Pensionat, Cosmopolite 32 Skeppargatan 32, (nära Strandvägen) STOCKHOLM. Alla nutida bekvämligheter. Värmeledning. Hiss. Badrum. Elekt. ljus. Rum fr. kr. 2.—. Hjälpension från kr. 125.—. On parle français. English spoken. Man spricht deutsch. Rikstelefon 78 55. Allm. Telefon 99 55.

Lemkes Pensionat Riks 93 76. Mästersamuelsgatan 3. Allm. 45 34. Mottager inackordering på längre eller kortare tid. Bästa referenser. Moderata priser. Godt bord.

Privat hem för resande i godt ordentligt hem. 3 min. från Centralstationen. Moderat pris. 14 Bryggaregatan 2 & 3 tr. Stockholm. Allm. Tel. 6664. I. P. Gröndahl.

HOTEL LULEÅ, STOCKHOLM 9 1/2 Klara Vestra Kyrkogata 9 1/2 — 2 min. väg från Centralstationen. Rekommenderar sina tysta, komfortabla rum fr. 1: 50 till högre pris. OBS! Inga drickspengar. Rikstelefon 55 51. — Allm. Tel. 5 23. Högaaktingsfullt A. Hammarin.

Smedman den äldres Handelsskola. Grundad 1857. Karduanmakargatan 4. Stockholm C. Fullst. handelsläroverk med aft. för bank, handel och industri. Elever mottagas när som helst under pågående termin. Begär prospekt. R. t. 80 69. A. t. 49 90.

Stockholm		Malmö. (Biljetpris zontaxa A, sid. 6.)																	
Från		a	b	c	d	e	f	g	h	i	j	k	l	m	n	o			
Fr. Karlshamn 116	400	900	...	Pl. 339	400	...	...	...	...	...	...	...	...	...	610	...			
Halmstad 114	200	528	...	III	200	...	...	...	...	...	...	...	...	...	528	...			
Fr. Vislanda	813	218	...	...	434	...	...	...	...	...	...	...	...	...	919	...			
Liatorp	853	248	...	...	455	...	...	...	...	...	...	...	...	...	939	...			
Djöl	856	...	...	...	...	...	...	...	...	...	...	...	...	...	...	...			
Möckeln	918	314	...	...	517	...	...	...	...	...	...	...	...	...	963	...			
Till Almhult	...	...	...	...	729	...	...	...	...	...	...	...	...	...	...	...			
Till Sövesborg 100	Pl. 341	1000	...	1000	1000	...	...	...	...	...	...	...	...	...	225	...			
Kristianstad	...	729	...	...	...	...	...	...	...	...	...	...	...	...	222	...			
Fr. Almhult	604	321	...	648	730	...	...	...	...	...	...	...	...	...	954	...			
Killeberg	616	336	...	700	...	...	...	...	...	...	...	...	...	...	1044	...			
Ousby	634	357	...	716	...	...	...	...	...	...	...	...	...	...	1019	...			
Till Hästveda	648	415	...	730	...	...	...	...	...	...	...	...	...	...	1032	...			
Till Långebro Krist.stad 129	...	740	...	...	...	...	...	...	...	...	...	...	...	...	1248	...			
Fr. Hästveda	650	418	...	732	...	...	...	...	...	...	...	...	...	...	1033	...			
Balingsöf	703	434	...	745	...	...	...	...	...	...	...	...	...	...	1055	...			
Till Hässelholm	714	448	...	756	...	...	...	...	...	...	...	...	...	...	...	...			
Till Kristianstad 124	951	610	...	912	...	...	...	...	...	...	...	...	...	...	1218	...			
Sjöesborg 124, 119	1155	738	...	...	...	...	...	...	...	...	...	...	...	...	330	...			
Ahus hamn 124, 125	*1145	718	...	...	...	...	...	...	...	...	...	...	...	...	324	...			
Markaryd 139	903	721	...	912	...	...	...	...	...	...	...	...	...	...	1224	...			
Hälsingborg C. 142	...	802	...	1016	...	...	...	...	...	Pl. 305	...	...	...	...	120	...			
Köpenh. H. (Nordb.)	1112	...	...	706	...	...	...	...	...	III	...	...	...	...	533	...			
Fr. Markaryd 139	500	374	...	706	...	...	...	...	...	700	...	...	...	...	827	...			
Karlskrona 119, 124	...	1000	...	105	...	...	...	...	...	705	...	...	...	...	625	...			
Karlshamn 119, 124	...	1223	...	350	...	...	...	...	...	350	...	...	...	...	1005	...			
Kristianstad 124	518	400	...	*1220	...	...	...	...	...	722	...	...	...	...	...	...			
Fr. Hässelholm	729	512	243	...	822	...	...	...	...	846	...	...	...	...	1103	...			
Sjöesborg	749	539	302	...	...	...	...	...	...	905	...	...	...	...	1121	...			
Tjörnarp	759	551	310	...	...	...	...	...	...	913	...	...	...	...	1130	...			
Till Hör	811	605	322	...	...	...	...	...	...	925	...	...	...	...	1142	...			
Till Hörby 126	...	830	...	...	...	...	...	...	...	...	...	...	...	...	1248	...			
Fr. Hör	813	607	323	...	...	...	...	...	...	926	...	...	...	...	1143	...			
Sjöholmen	...	...	...	...	...	...	...	...	...	...	...	...	...	...	...	...			
Stebag	830	625	340	...	...	...	...	...	...	943	...	...	...	...	1155	...			
Till Estöf	843	641	352	...	...	...	...	...	...	955	...	...	...	...	1208	...			
Till Hälsingborg C. 137	1115	1048	620	...	...	...	...	...	...	...	...	...	...	...	325	...			
Landskrona 137	1050	1018	587	...	...	...	...	...	...	...	...	...	...	...	245	...			
Sirishamn 134, 154	1105	1048	725	Pl. 315	...	...	...	...	...	1105	Pl. 309	Pl. 311	...	...	722	...			
Ystad 134	1046	1021	618	...	...	...	...	...	...	1046	...	...	...	...	638	Skd.			
Fr. Karlskrona	...	...	...	...	...	...	...	...	...	...	...	...	...	...	...	...			
Ronneby	119	...	...	...	...	...	...	...	...	...	...	...	...	...	215	226			
Karlshamn	127	...	...	...	...	...	...	...	...	...	...	...	...	...	350	...			
Sövesborg	...	...	...	...	...	...	...	...	...	...	...	...	...	...	502	...			
Kristianstad 121	...	...	...	...	...	...	...	...	...	...	...	...	...	...	625	...			
Klippan 140	763	350	7240	...	...	...	...	...	...	755	Långebro Kriststad	250	...	...	644	...			
Fr. Estöf	854	649	355	633	...	...	...	...	...	911	742	958	1135	958	655	1211	648		
Till Örtöfta	904	792	405	643	...	...	...	...	...	762	1008	1145	1008	504	835	1220	528		
Till Käfvinge 143	...	...	...	...	...	...	...	...	...	...	...	...	...	...	...	...	...		
Sjöbo 143	...	1002	620	...	...	...	...	...	...	912	...	...	...	...	...	...	...		
Fr. Örtöfta	975	793	406	644	...	...	...	...	...	753	1009	1146	1009	504	836	1221	559		
Stångby	914	714	413	651	...	...	...	...	...	801	1018	1153	1018	518	845	1206	606		
Till Lund	922	724	421	659	...	...	...	...	...	809	1025	1201	1024	...	713	853	1234	614	
Till Trällesborg 145	110	932	...	...	...	...	...	...	...	...	...	...	...	...	...	...	...	...	
Fr. Lund	923	730	423	700	...	...	...	...	...	931	810	1027	1203	1025	520	715	856	1237	616
Uppåkra	930	...	...	...	...	...	...	...	...	...	...	...	...	...	...	...	...	...	...
Åkarp	937	743	436	713	...	...	...	...	...	...	...	...	...	...	...	...	...	...	...
Arlöv	944	754	443	720	...	...	...	...	...	...	...	...	...	...	...	...	...	...	...
Till Malmö	951	803	450	727	...	...	...	...	...	947	836	1052	1230	1050	541	732	823	1254	641
Fr. Malmö 155	...	...	...	...	...	...	...	...	...	...	...	...	...	...	...	...	...	...	...
Till Trällesborg N. 155	...	...	...	...	...	...	...	...	...	1017	915	...	...	...	...	766	...	305	409
Trällesborg F. 155	...	...	...	...	...	...	...	...	...	...	...	...	...	...	...	...	...	830	...
Fr. Trällesborg F. 155	...	...	...	...	...	...	...	...	...	1052	...	...	...	...	...	...	...	831	...
Till Sassnitz Hafen	...	...	...	...	...	...	...	...	...	312	...	...	...	...	...	1248	...	...	...
Berlin, Stett.	...	...	...	...	...	...	...	...	...	908	...	...	...	...	...	614	...	...	...
Rostock	...	...	...	...	...	...	...	...	...	906	...	...	...	...	...	508	...	...	...
Lybeck	...	...	...	...	...	...	...	...	...	724	...	...	...	...	...	723	...	...	...
Hamburg, H.	...	...	...	...	...	...	...	...	...	225	...	...	...	...	...	824	...	...	...
Till Köpenhamn (frihamn)	...	...	...	...	...	...	...	...	...	...	...	...	...	...	...	940	...	255	...
Österbro	...	...	...	...	...	...	...	...	...	1122	...	...	...	...	...	950	...	305	...
Hamn	7245	...	...	...	...	...	...	...	...	...	...	...	...	...	...	945	...	245	...
Rostock	...	...	...	...	...	...	...	...	...	...	...	...	...	...	...	505	...	248	...
Lybeck	...	...	...	...	...	...	...	...	...	...	...	...	...	...	...	723	...	502	...
Hamburg H.	...	...	...	...	...	...	...	...	...	...	...	...	...	...	...	824	...	615	...
Berlin Stett.	...	...	...	...	...	...	...	...	...	...	...	...	...	...	...	900	...	640	...
Till Kiel	...	...	...	...	...	...	...	...	...	...	...	...	...	...	...	...	...	...	...
Hamburg H.	...	...	...	...	...	...	...	...	...	...	...	...	...	...	...	...	...	...	...

Att observera vid läsandet af vidstående tab.

Medför ej personvagnar den 15/10, 17/10, 18/10, 19/10, 21/10, 22/10, 23/10, 24/10, 25/10, 26/10, 27/10, 28/10, 29/10, 30/10, 31/10.

Obs! Ranknlse framför ett låg betyder, att i o. II kl. sofvagnar medföras.

Stockholm—Trällesborg i N. 1, Stockholm—Alfesta i N. 301.

Att observera f. resande å linien Stockholm—Malmö—Köpenhamn m. snälltåg nr. I o. 2.

Resande, hvilka innehåva genomgående biljetter för resor vare sig med svenska stationer, stationer bortom Köpenhamn eller mellan svenska stationer norr om Elmhult och Köpenhamn, äfvensom af dylika resande medförd handredes, befordras kostnadsfritt m. omnibus mellan stationerna i Malmö och tillgångspunkten för Angårjans järnvägstation i Malmö och tillgångspunkten för Angårjans järnvägstation i Malmö. I mån af utrymme befordras äfven andra resande m. nämnda omnibus mot afgift af 25 öre person. i Köpenhamn befordras mellan Frihamnen och hufvudstationen jemväl medelst omnibus.

Observera! Lokaltåg Lund—Malmö å särskild tabell under denna.

**MUNK-LIKÖR**

**BÉNÉDICTINE**

VÄLSMAKANDE-HALSOSAM.

**Frans Svensson**

**Cigarrhandelsfirma**

2 Stureplan □ Strandvägen 9

STOCKHOLM.

**Hotel & Pensionat von Platen**

— Stockho'm, 16 Kungsgatan —

(strax vid Drottningg.) II tr. (hiss).

Rekommenderas sina välmöblerade rum. El ktriskt ljus, först klassigt läge, tyst och angenämt, moderata priser. — Ny regim

Minna Johansson,  
Fört. anat. & Nya Hotellet, Falun.

**HOTEL GUSTAF ADOLF**

REGERINGSGATAN 13, STOCKHOLM.

Rekommenderas i ärade resandes hägkomst.

Hemtreffliga resanderum. Rikstelefon i hvarje rum.

Hiss. Elektrisk belysning.

Vördaamt  
**HILMA HASSELMARK.**

**Kruses Hôtel**

& Pensionat, 3 min. från Centralstation.

Verklig sanning är att resande bo billigt, lugnt och fint på Kruses Pensionat.

Små rum för 1: 25, större fr. 1: 50; med två sängar 1 kr. mera.

Klarabergsgatan 52, STOCKHOLM.

Gammalt, välkändt Prima rotorerer. Rikstelefon 22 43.

**Aug. Anderssons Privathotell**

STOCKHOLM, Mästersamuelsgatan 62

Obs! 3 tr. upp

rekommenderar propa och billiga rum.

2 minuters väg från Centralstationen.

Allm. Telefon 222 60. Obs! Inga drickspengar.

**HOTEL SVECIA**

(1 kl. PRIVAT-HOTELL, STOCKHOLM

Biblioteksgatan 6 & 8

(invd Norrmalmstorg).

Frukostar. Hiss. Badrum. Elektriskt ljus.

Centralt o. tidsenligt. Moderata priser.

Riks-Tel. 61 51. Allm. Tel. 63 47.

Innehafvare A. von Plomgren.

**ROMELL PATENTBYRÅ**

BRAHEGATAN 51

STOCKHOLM

**Hotell o. Pensionat Birger Jarl**

I:sta Klass

Birger Jarlsgatan 19, 1 tr. (vid Stureplan).

Komfortabla rum. Moderata priser.

Riks 7227. Tel. Allm. 195 67.

**Hôtel d'Angleterre**

Stockholm, Drottninggatan 6.

Centralaste läge. Rum med 2,ne bäddar 4 kr.

Enkla rum från 2 kr. till högre priser.

Riks 2142. Allm. 74 19.

Hanna Pehrson. Zaida Nordberg.

**HOTEL STANDARD**

Drottninggatan 66, Stockholm.

5 min. från Centralstation.

Tysta, hemtreffliga rum med all modern komfort fr. 2 kr. till högre priser. Hiss. Bad. Frukosturum.

Riks o. Allm. tel. 48 82.

**Lokaltåg Lund—Malmö.**

	Nr 317	Nr 319	Nr 321	Nr 323	Nr 325	Nr 327	Nr 329	Nr 331	Nr 335
Fr. Lund	955	1110	110	210	310	625	705	1090	1110
Uppåkra	1001	1116	116	216	316	631	711	1096	1116
Åkarp	1007	1122	122	222	322	637	717	1102	1122
Arlöv	1013	1128	128	228	328	643	723	1108	1128
Till Malmö	1021	1136	136	236	336	651	731	1116	1136

**Angfärja Malmö—Köpenhamn.**

Fr. Stockholm C.	723	1022	1027
Berlin Stett. (öfv. Sassnitz)	818	...	1709
Afg. Malmö	615	130	1062
Ank. Köpenhamn Ö., Frihamnen	940	255	1127
Till Köpenhamn Ö. (Österbro)	950	305	1127
Berlin, Stettin (öfv. Varnem.)	902	640	...
Hamburg H.	824	615	1142</

Main railway timetable table with columns for destinations (Malmö, Stockholm, Ångfärja Köpenhamn-Malmö) and various train services with their respective fares.

Sub-table for Ångfärja Köpenhamn-Malmö, listing specific routes and fares.

Järnvägsmännens Helykterhetsförbund
inbjuder all järnvägs-personal i Sverige till medlemskap i förbundet.
Förbundet är i politiskt och religiöst hänseende neutralt.
Understöd våra strävanden!
Styrelsen.

Grand Hôtel advertisement: beläget midt emot Kungl. Slottet och GRAND HÔTEL ROYAL STOCKHOLM med sina resanderum, vackra trädgård, vattenfontäner, musik, caféer, restauranter, kallbufféer & boulevardservering rekommenderas den ärade allmänheten. Direktionen.

Hotel Rydberg Stockholm advertisement: Gustaf Adolfs Torg. Elektriskt ljus i hvarje rum, Riks- & Allm. Telefon, Personhiss, Läsesalong, Badrum. Omnibus möter vid tåg och båtar. Elegant Festvåning för Bröllop, Middagar och Baler. - - Stockholms mest gouterade och eleganta Matsal - - Musik-Café & American Bar. AUG. ÅHLFELDT.

Förbundet mellan Sveriges Kristliga Föreningar af Unge Män (112 föreningar med 10,000 medlemmar) erbjuder unge män följande fördelar på nedanstående platser: B. betyder att föreningen har egen byggnad, H. fullständigt hotell, K. kafé, L. läsrum, M. matsservering, R. rum för unge män.
Direkta vagnar mellan Berlin o. Stockholm via Sassnitz-Trälleborg framföres sålunda: i tågen 2 o. 8 direkta I, II och III klass sittvagnar samt I o. II klass vagnar, hvilka gå såsom sofvagnar i tåg 2 mellan Malmö o. Stockholm samt i tåg 8 mellan Berlin och Malmö. Till Malmö framgår direkt I och II klass sitt- o. sofvagn från Hamburg i tågen 2 och 8, hvarför resande från Hamburg endast behöfva byta vagn en gång, antingen under färden Sassnitz-Malmö eller i Malmö.
Stockholms billigaste hotell är

Automat-Hotellet advertisement: 22 Vesterlånggatan 22. 28 propra rum med goda sängar 1:50 per dygn. Per månad billigare. Billigt - Hederligt - Billigt. Allm. Tel. 2145.

Rosenbad advertisement: Stockholms populära restaurang rekommenderas.

Hotell Kanan advertisement: STOCKHOLM 25 Gäddla Kungsholmsbrogatan nära Centralstationen (strax vid Vasagatan och spårvagnen). Propra och tysta rum. Måttliga priser. Allm. tel. 7257. Rikstel. 1412. JOH. ERIKSSON.

AUSKUNFTEI & INCASSO-BUREAU für SCHWEDEN und NORWEGEN: ERIK LUNDINS JURIDISKA BYRÅ, STOCKHOLM DROTTNINGGATAN N:o 2.

forts. fr. föreg. sida. Malmö—Stockholm. (Biljettpris zontaxa A sid. 6.)

	a	b	c	d	e	f	y	h	i	j	k	l	m
Fr. Kalmar 107, 93, 99, 99...		726					1250						
» Hultsfred 69		7107					1710						
» Hjo 70		1045				726				1038			740
» Fägelsta 70													
Fr. Linköping		222				935	700	136	1127	605	1243	405	927
» Rystad						952	714		1141	627	1258	422	923
» Lingshem						1003	726		1152	644	107	433	933
» Gistad						1012	734	201	1201	656	115	442	942
Till Norsholm		249											617
Till Västervik 65		725				405	908				785		518
Fr. Västervik 65		850				515					850		518
Fr. Norsholm		250				1014	736	204	1205	710	117	444	945
Till Kimstad		256				1020	742		1211	718	123	450	951
Till Finspång 64		345				855			855	345	602	1040	
» Örebro S. 64		945				308			308	945	945		
Fr. Örebro S. 64		723				715	630		705			723	740
» Finspång 64		723				715	630		705			723	740
Fr. Kimstad		256				1022	742		1213	751	124	451	954
» Okna						1030	750		1221	801	131	459	1002
» Eksund						1039	759		1230	813	139	508	1011
» Fiskeby						1045	764		1236	824	144	514	1017
Till Norrköping		316				1054	813	229	1245	835	151	523	1028
Till Söderköping 72		622				1205	742	204	1205	710	117	444	945
Fr. Söderköping 72		1253				700	513		700	1253	1253	813	L 507
Fr. Norrköping		610				818	236		255	900	158	530	1044
» Karlav		X	X	X	X								
» Herrstaber		X	X	X	X								
» Laddby		X	X	X	X								
» Åby		631				828	247		314	920	209	542	1100
» Grafvästors		637				835			320	931	216	550	1108
» Näkna		Ank	Ank	Ank	Ank				Ank				Ank
» Simonstorp						849			954	232	608	1123	
» Strängsjö						905			1017	248	626	1141	
Till Katrineholm		409				919	334		1035	300	640	1155	742
Fr. Katrineholm		414				640	521		928	346			747
» Valla						730	542		939	358			
» Kantorp						813	554		946				
» Holbonäs						846	610		957				
Till Flen		437											
Till Eskilstuna C. 41		546				1726	700		210	545	1002	1002	1726
» Nyköping 47		606				1743	735		246	602	1026	1026	1743
Fr. Nyköping 47		305				829	828		702				534
» Eskilstuna C. 41		330				852	822		7027				602
Fr. Flen		439				622	1000	417	1235	406	712	752	813
Till Skebokvarn		439				636	1009		1248	416		801	
Till Malmköping 48 b						7048			507	L.S.H.	823		
Fr. Skebokvarn						340	638	1009	1250	417		803	
» Sparreholm						400	657	1019	105	427		813	
» Stjärnhof						Ank	723	1093	132	441		827	
» Björnlands							746	1045	157	453		839	
Fr. Gnesta		523				801	1056	506	212	503	757	849	902
» Gnesta		523				816	1101	516	243	505	757	854	902
» Månbo						837	1110		302	515		904	
» Järna						937	1125		321	528		917	
Till Saltskog		555				957	1137	548	389	540	836	929	936
Till Södertelje		622				7018	1746	602	400	622	845	922	944
» Mariestad 48		821				136	1031		724	851		946	736
» Srennäs 48		925				207	1132		1294	925	400		207
Fr. Eskilstuna C. 41						721			1240			520	
» Srennäs 48						750			710			614	
» Mariestad 48						845							
» Södertelje						1002	1130	548	333	533		922	
Fr. Saltskog		556				1012	1139	555	352	542	837	922	
» Igelsta						1027		607	409			946	
» Rönninge						X			422			956	
» Ultran						1037		615	442			1011	
» Tumba						X			459			1019	
» Fullinge						1053		630	506			1026	
» Huddinge						1101		639	517			1026	
» Ålfsjö						1108		648	517			1026	
» Liljeholmen						1117			515			1024	
Till Stockholm S.						1117	1223	657	623	921	1026	1024	
» Stockholm C.		646				1117	1223	657	623	921	1026	1024	

Att observera vid läsandet af vidstående tab.

**Förstklassigt och hemtrefligt.**  
**Hotel Kronprinsens Annex**  
(f. d. Skandia)  
Drottninggatan 25, STOCKHOLM.  
OBS! Resanderum för 2.25.  
Samma regim som Hotel & Restaurant Kronprinsen.

**Första klass Privathotell och Pensionat**  
13 Birger Jarlsgatan 13.  
(Stockholms förnämsta gata.)  
Komfortabla rum till billiga priser.  
Elektriskt ljus. Hiss.  
Riks 45 94. Allm. 55 62. Anna Petterson.



**BESÖK** Stockholms Centralstations Restaurant.  
**BUFFET** med varma och kalla köttätter, smörgåsar, frukt, konditorvaror, kaffe, te, fäöl, läskedrycker, viner.  
FULLSTÄNDIG RESTAURANT.  
Frukostar. Middagar. Supéer.  
Stockholms äldsta nykterhets-  
**HOTELL BLÅ BANDET**  
68 Mästersamuelsgatan, Stockholm,  
som efter genomgången ombyggnad och modernisering åter öppnats, rekommenderar sina hemtrefliga och väl möblerade rum med centraluppvärmning, elektr. ljus, V. C. och hiss. Moderata priser.  
Endast 2 min. fr. Centralstation o. strax vid Centralpostkontoret.  
Fru Alma Olsson.

**§ Obs. I** Ranklinje framför ett tåg betyder, att I o. II kl. sofvagnar medföres.  
Trelleborg—Stockholm i Nö 2.  
Nässjö—Stockholm i Nö 302.  
**Restaurationsvagn** medföljer tåg Nö 8 för I, II o. III kl. passagerare.  
**OBS. I** Mellan Gnesta—Stockholm gå dessutom en hel del andra tåg. Fullständig tidtabell för dessa se tabell 21 b sid. 17.

**City-Hotellet!**  
Smålandsgatan 20 a  
(intill Kungsträdgården)  
Stockholm.  
Elektr. ljus, telef. i rummen. Hiss. Rum fr. 1: 50 till högre priser.  
Riks. Norr 84. Allm. 497. Åberopa denna tidning.  
Vördsamt Anna Johansson.

**I Fröken Gyllenrams välkända Pensionat,**  
7 Linnégatan, Stockholm,  
emottages resande på kortare eller längre tid. Telefon i alla rum.  
Riks 6186. Tyst läge.  
On parle Français. English spoken. Man spricht Deutsch.  
Telegramadr.: Gyllie.

**HOTEL SAVOY**  
Allm. Tel. 69 84. 18 Norrmalmstorg 18 Rikstel. 24 58.  
» 68 54. STOCKHOLM.  
Rum från kr. 1.50 till högre priser.

**Carlstens Porter**  
9 GULDMEALJER  
*Illustration of a beer mug with Carlstens logo.*

**HÔTEL & RESTAURANT TEMPERANCE**  
\* 3 BRYGGAREGATAN 3, STOCKHOLM. \*  
3 minuter från Centralen.  
Förstklassigt. Rikstelefon 50 67. Inga Drickspengar.

**KARL AHLSTRÖM**  
11 Birger Jarlsg., Stockholm C.  
Rikstelefon 76 70. Telegr.-adr. »Strömahl». Allm. tel. 9 40.  
Nordens största specialaffär  
**i Frukt och Konserver.**  
Allt nytt för dagen finner Ni där.

**Största lager Klädningstyger**  
**BRUNKEBERGS MANUFAKTUR-MAGASIN**  
Kungl Hofleverantör.  
**STOCKHOLM.**  
Goda varor!  
Profver på begäran franco. — Sändningar öfver 20 Kronors värde franco.

**Hotell Excelsior - Stockholm C.**  
i K. F. U. M:s byggnad, 35 Birgerjarlsgatan.  
MOTSVARAR DE BÄSTA af utlandets Christliche Hospize och Temperance Hotels. Praktiskt läge vid spårväg. Valförsett mörkrum för fotografer. 50 rum med utmärkta sängar och smakfull möblering å 2-7 kr. inkl. uppvärmning och elektr. ljus. Hiss. Bad. Moderna sanitetsanordningar. Lämpligt för familjer och damer såväl som för herrar. Servisavgift — Inga drickspengar. ALKOHOLFRI RESTAURANT OCH KAFE — om sommaren afven på taket.  
Allm. och Riks tel. 93 27. Telegr.-adr.: Excelsior.

**"KAISERHOF"**  
5 Norrlands-gatan, 3 häuser vom Kungsträdgården, Stockholm.  
Frühshoppen vom 9-4. Gute Bürgerliche Küche.  
Stockholms populäraste Bierstube.  
A. SCHULZE.

**HOTEL DROTT**  
47 DROTNINGGATAN 47  
STOCKHOLM.  
NYTT. FÖRSTKLASSIGT. CENTRALT LÄGE.  
Innehaftvare: Emma Möller.

**Hotell Victoria,**  
14 Norra Smedjegatan 14, Stockholm.  
Första klassens Privathotell. Nymonterade propra rum med elektriskt ljus från 2 kronor i ett för allt. Rekommenderas särskildt för sitt tysta, fridfulla läge 2 minuter från Gustaf Adolfs torg. Kaffe frukostar, thésupper m. m. serveras på rummen.  
Post- och telegrafadress Hotell Victoria, Stockholm.  
OBS! Telefon i rummen. Vördsamt Carl Petterson.

**Största lager Klädningstyger**  
**BRUNKEBERGS MANUFAKTUR-MAGASIN**  
Kungl Hofleverantör.  
**STOCKHOLM.**  
Goda varor!  
Profver på begäran franco. — Sändningar öfver 20 Kronors värde franco.

**PARK HOTELL,**  
8 Vasagatan, Stockholm,  
nytt, bekvämt och billigt, första klass hotell, beläget snedt emot Centralstationen och midt för Järnvägsparken, är öppnadt. Hotellet, hvarifrån man har en vidsträckt och härlig utsikt, är försedd med all nutida komfort och förnämsta sanitära anordningar, såsom hiss, vacuum cleaner, badrum, W. C., lila- och skriftrum, särskild utsiktsrum i sjette våningen med tornrum och balkong, matsal och automat. Tysta, mattbelagda rum med telefon, värmeledning, elektrisk belysning, väl ventilerad sofsalok, varmt och kallt vatten i särskild toillet till pris: med en säng från Kr. 2 pr dag, med sofsalok från Kr. 2,50 och med 2 sängar från Kr. 3,50.

Main railway schedule table with columns for station names (e.g., Stockholm, Göteborg, Kungälv) and various fare codes (Pl. 51, Pl. 55, etc.).

GRAND HOTEL HAGLUND GÖTEBORG. Platsens största och elegantaste hotell. Fullständigt ombyggt och nymonterat. Komfortabla, med all utvida komfort inredda resand-rum med privata bad- och toalettrum med varmt och kallt vatten. Central-ovärming. Njäredda eleganta Läs-, Skrif- och Konversationsrum.

HOTEL GÖTA KÄLLARE. Lämpligaste hotell för affärsresande. Rum från Kr. 2.--. Telefon i alla rum. Värlenomrerat svenskt kök!

Skandinaviska Kreditaktiebolaget - är 1910 sammanslutet med SKÅNES ENSKILDA BANK - Stockholm - Göteborg - Malmö. Grundfond: Kr. 45,430,060. - Reservfond: Kr. 47,500,000. - Emottager penningar å Depositions-räkning Kapital-räkning Sparkasse-räkning Upp- & afskrifnings-räkning

PATENTBYRÅ HUGO PALMQUIST Civilingeniör CENTRALPALATSET, STOCKHOLM.

På resor, vid fotvandringar, vid vistelse i skog och mark, medföra alla, som lärt känna fil. doktor P. Håkansson's fabrikat Salubrin, detsamma såsom medel mot ömma fötter, insektsstygn m. fl. yttre skador och såsom det bästa toaletmedel till hudens, hårets och tandernas vård.

Table 22 a. Laxa-Charlottenberg. Biljettpris enligt Zontaxa, se tab. A sid. 6. Table listing routes and fares between Laxa and Charlottenberg.

GÖTEBORGS HANDELS- OCH SJÖFARTSTIDNING. - Upplaga 28,000 ex. Lördagar 52,000 ex. - finnes hos tågbuten och i kioskerna vid de större stationerna.

Hotell o. Pensionat NORDSTJERNAN, Drottninggatan 10, Stockholm, Innehafvare SVEN O. LÖKEN, rekommenderar sina gäster, komfortabla rum med elektr. ljus och telefon fr. 2: 50 till högre priser. Rikst. 86 85, Allm. 97 83.



**HOTEL och PENSIONATET - STUREPLAN 13, 3 tr. STOCKHOLM.**  
 Hiss. Spårvagn från Centralstationen till Stureplan.  
 Rikstelefon 3727. Allm. tel. 11238.  
 Rekommenderar sina ljusa, treliga rum med alla nutida bekvämligheter.  
 Vårdsamt Märta Eriksson fr. Sala.

**CENTRAL-HOTELLET**  
 KLARABERBERGSGATAN 31, STOCKHOLM (2 minuters väg från Centralstationen)  
 NYTT, ELEGANT, TYST OCH HEMTREFLIGT.  
 Innehavare John Wardehl.



**Hôtel Kung Carl**  
 STOCKHOLM, Brunkebergstorg 10,  
 4 minuter från Centralstationen.  
 Propra rum med stora präktiga sängar. Hiss, elektriskt ljus o. telefoner.  
 1:a kl. Schweizeri med frukostservering.  
 Riks 11 94. Vårdsamt Oscar Lindqvist.

**21 b. Göteborg—Stockholm.**

Fr. (Station)	Biljettpris				Zontaxa A sid. 6.			
	1:a kl.	2:a kl.	3:a kl.	4:a kl.	1:a kl.	2:a kl.	3:a kl.	4:a kl.
Fr. Malmö 147, 148	701Z	501Z	301Z	101Z	703	503	303	103
» Hälssjö 148	719Z	519Z	319Z	119Z	721	521	321	111
» Halmstad 148	722	522	322	122	724	524	324	124
» Varberg 148	804	604	404	204	806	606	406	206

**22 b. Charlottenberg—Laxa.**

Fr. (Station)	Biljettpris enligt Zontaxa, se tab. A sid. 6.			
	1:a kl.	2:a kl.	3:a kl.	4:a kl.
Fr. Kristiana Ö.	655	455	255	5
Fr. Charlottenberg	727	527	327	127
» Amot	745	545	345	145
» Ottebol	759	559	359	159
Till Arvika	810	610	410	210
Fr. Arvika	814	614	414	214
» Myrom	836	636	436	236
» Edane	845	645	445	245
» Brunsberg	858	658	458	258
» Boda	889	689	489	289
» Lene	940	740	540	340
» Fagerås	915	715	515	315
Till KIL	923	723	523	323

23. Krylbo—Mjölby.		Biljettpreis zontaxa A, sid. 6.		Mjölby—Krylbo.	
Fr. Östersund 1	524	Fr. Malmö 20b	734	Fr. Malmö 20b	734
» Sundsvall 11, 1	524	» Hjo	734	» Hjo	734
» Insjön 62	524	» Skänninge	1024	» Skänninge	1024
» Borlänge 62	524	» Fågelsta	1024	» Fågelsta	1024
Km. Statens järnv., spårvid 1,435.		Km. Statens järnv., spårvid 1,435.		Km. Statens järnv., spårvid 1,435.	
Fr. Krylbo	750	Fr. Mjölby	1003	Fr. Mjölby	1003
» Holmora	750	» Skänninge	1024	» Skänninge	1024
» Karbenning	814	» Fågelsta	1024	» Fågelsta	1024
» Till Snyten	822	» Ödesög 70	750	» Ödesög 70	750
Till Kolbäck 37, 36, 38	480	» Hjo 70	750	» Hjo 70	750
» Tillberga 37, 36	480	Fr. Hjo 70	723	Fr. Hjo 70	723
Fr. Kärrgruvan 37	708	» Ödesög 70	500	» Ödesög 70	500
Fr. Snyten	824	» Vadstena 70	723	» Vadstena 70	723
» Ömbenning	843	» Linköping 70	922	» Linköping 70	922
Till Västanfors	843	Fr. Fågelsta	1041	Fr. Fågelsta	1041
Till Ludvika 36	1017	Till Motala	1088	Till Motala	1088
Fr. Västanfors	847	Fr. Motala	1110	Fr. Motala	1110
» Dagarn	910	Till Karlsborg	1110	Till Karlsborg	1110
» Skinskatteberg	923	Fr. Karlsborg	430	Fr. Karlsborg	430
» Krampen 29	941	Till Motala	620	Till Motala	620
» Näfverkärr	955	Fr. Motala	1101	Fr. Motala	1101
» Spännarboda	1008	» Motala Vst.	1105	» Motala Vst.	1105
» Sällinge	1017	» Björka	ank.	» Björka	ank.
» Blixterboda	1025	» Karlsby	603	» Karlsby	603
Till Frövi	1032	» Degerån	613	» Degerån	613
Till Arboga 35	1243	» Godegård	622	» Godegård	622
Fr. Stockholm C. 35	622	» Mariestad	642	» Mariestad	642
» Sala 39, 35	610	» Rönneshytta	658	» Rönneshytta	658
» Västerås 35	610	Till Lerbäck	701	Till Lerbäck	701
» Köping 35	622	Fr. Askersund 25	854	Fr. Askersund 25	854
» Eskilstuna C. 47, 35	610	Fr. Lerbäck	703	Fr. Lerbäck	703
» Falun 61, 28	300	» Åbro	711	» Åbro	711
» Kopparberg 28	825	Till Hallsberg	724	Till Hallsberg	724
Fr. Frövi	1053	Till Göteborg S. J. 21a	149	Till Göteborg S. J. 21a	149
Till Ervalla	1105	» Stockholm 21b	1223	» Stockholm 21b	1223
Till Nora 30	940	Fr. Göteborg S. J. 21b	1012	Fr. Göteborg S. J. 21b	1012
Fr. Nora 30	728	» Stockholm 21a	913	» Stockholm 21a	913
Fr. Ervalla	1107	Fr. Hallsberg	425	Fr. Hallsberg	425
» Dylta bruk	821	» Sannahed	640	» Sannahed	640
» Hofsta	840	» Kumla	659	» Kumla	659
» Gryt	856	» Säbylund	710	» Säbylund	710
Till Örebro	856	» Mosås	710	» Mosås	710
Fr. Örebro	1220	» Marieberg	727	» Marieberg	727
Till Örebro s.a.	1224	» Adolfsberg	727	» Adolfsberg	727
Fr. Svartå 26	642	Till Örebro s.a.	545	Till Örebro s.a.	545
Fr. Örebro s.a.	1225	Till Örebro	550	Till Örebro	550
» Adolfsberg	626	Fr. Örebro	608	Fr. Örebro	608
» Marieberg	727	» Hofsta	619	» Hofsta	619
» Mosås	739	» Dylta bruk	627	» Dylta bruk	627
» Säbylund	739	Till Ervalla	633	Till Ervalla	633
» Kumla	761	Till Nora 30	940	Till Nora 30	940
» Sannahed	761	Fr. Nora 30	728	Fr. Nora 30	728
Till Hallsberg	707	Fr. Ervalla	634	Fr. Ervalla	634
Till Stockholm C. 21a	765	Till Ervalla	646	Till Ervalla	646
» Göteborg S. J. 21a	702	Till Kopparberg 28	905	Till Kopparberg 28	905
Fr. Stockholm C. 21a	912	» Falun 28, 61	215	» Falun 28, 61	215
» Göteborg S. J. 21a	1010	» Eskilstuna 35, 47	1015	» Eskilstuna 35, 47	1015
Fr. Hallsberg	725	» Köping 35	802	» Köping 35	802
» Åbro	750	» Västerås 35	859	» Västerås 35	859
Till Lerbäck	802	» Sala 35, 39	1120	» Sala 35, 39	1120
Till Askersund 25	854	» Stockholm 35	1138	» Stockholm 35	1138
Fr. Askersund 25	854	Fr. Arboga 35	1142	Fr. Arboga 35	1142
Fr. Lerbäck	805	Fr. Frövi	913	Fr. Frövi	913
» Rönneshytta	812	» Blixterboda	921	» Blixterboda	921
» Mariestad	835	» Sällinge	930	» Sällinge	930
» Godegård	856	» Spännarboda	941	» Spännarboda	941
» Degerån	908	» Näfverkärr	956	» Näfverkärr	956
» Karlsby	923	» Krampen (29)	1010	» Krampen (29)	1010
» Björka	933	» Skinskatteberg	1027	» Skinskatteberg	1027
» Motala Vst.	954	» Dagarn	1044	» Dagarn	1044
Till Motala	659	Till Västanfors	1059	Till Västanfors	1059
Fr. Motala	1110	Fr. Ludvika 36	625	Fr. Ludvika 36	625
Till Karlsborg	110	Fr. Västanfors	1102	Fr. Västanfors	1102
Fr. Karlsborg	430	» Ömbenning	1121	» Ömbenning	1121
Till Motala	620	Till Snyten	1121	Till Snyten	1121
Fr. Motala	702	Till Kärrgruvan 37	417	Till Kärrgruvan 37	417
Till Fågelsta	720	Fr. Tillberga 36, 37	625	Fr. Tillberga 36, 37	625
Till Linköping 70	927	» Kolbäck 36, 38, 37	445	» Kolbäck 36, 38, 37	445
» Vadstena 70	750	Fr. Snyten	1122	Fr. Snyten	1122
» Ödesög 70	945	» Karbenning	1132	» Karbenning	1132
» Hjo 70	450	» Holmora	1132	» Holmora	1132
Fr. Hjo 70	723	Till Krylbo	1155	Till Krylbo	1155
» Ödesög 70	500	Till Borlänge 62	328	Till Borlänge 62	328
» Vadstena 70	723	» Insjön 62	445	» Insjön 62	445
Fr. Fågelsta	722	» Sundsvall 1, 11	1152	» Sundsvall 1, 11	1152
» Skänninge	738	» Östersund 1	1152	» Östersund 1	1152
» Lycktorp	738				
Till Mjölby	758				

Genomgående vagnar: Örebro—Göteborg 1 tågen 671/201.  
 Stockholm—Örebro 1 tågen 51/174, 9/196, 53/198, 183, 185, 187.  
 Göteborg—Örebro 1 tågen 202/198.  
 Örebro—Stockholm 1 tågen 195/52, 173/10, 193/54, 182, 184, 188.

**Medel mot generande härväxt.**  
 Smärtfritt. Pris 1.50 pr  
 sats. Till landsorten mot post-  
 förskott. Hygienisk ansikts-  
 behandling. Manicure och fot-  
 behandling hos  
**Fru HOLMIN,**  
 Lästmakareg. 8, Stockholm.

**Fru Lina Peterssons**  
**Pensionat för resande**  
 Storgatan 23, Örebro.  
 5 min. väg fr. Norra stationen.  
 Nymöblerade rum med elektriskt ljus.  
 Tel. 643.

**Carl Aspenbergs**  
**Vin- och Spirituosaffär**  
 1 Vasagatan, Stockholm,  
 intill Centralstationen.  
 Cognac, Vin, Punsch,  
 Whisky o. Viner.

**HOTEL**  
**STORA ROSENBAD**  
**STOCKHOLM**  
 vid Rödodtorget  
 (Klara Södra Kyrkogata 4)  
 Rekommenderas åt fräde resande.  
 Centralt och härligt läge med  
 utsigt över Norrström.  
 Elektriskt belysning. Rikstelefon  
 rummen. Billiga priser.  
 3 min. väg från Centralstation.  
 Biket. 4272. Allm. 8550.  
 Vördsamt  
**S. Andersson.**

**Autotekniska**  
**skolan.**  
 Skandinavien största  
 Chauffeurskola.  
 Ingen förkunskap behöflig, full-  
 ständigt utbildning på 4 veckor.  
 Ny kurs hvarje månad. Begär  
 prospekt.

**Aktiebolaget**  
**E. Lundvik & Co,**  
 Nybrogatan 34, STOCKHOLM.  
 Allm. & Riks 5295.

24. Falköping R.—Nässjö.		Biljettpreis enligt zontaxa, se tab. A sid. 6.		Nässjö—Falköping R.	
Fr. Stockholm 21a	1912	Fr. Oskarshamn 98	756	Fr. Oskarshamn 98	756
» Göteborg 21b	1010	» Kalmars 107, 98	756	» Kalmars 107, 98	756
Km. Statens järnv., spårvid 1,435.		» Västervik 65, 98	756	» Västervik 65, 98	756
Fr. Falköping-Ranten	423	» Eksjö 98	756	» Eksjö 98	756
» Falköpings stad	423	» Stockholm 20a	756	» Stockholm 20a	756
Till Vartofta	437	» Linköping 20a	756	» Linköping 20a	756
Till Tidaholm 58	806	» Malmö 20b	756	» Malmö 20b	756
Fr. Åsarp 58	710	Km. Statens järnv., spårvid 1,435.		Km. Statens järnv., spårvid 1,435.	
Till Tidaholm 58	710	Fr. Nässjö	700	Fr. Nässjö	700
Fr. Vartofta	438	» Ang	723	» Ang	723
» Kättilstorp	555	» Forserum	723	» Forserum	723
» Sandhem	623	» Tenhult	737	» Tenhult	737
» Margrethesholm	702	» Bogla	737	» Bogla	737
» Mullsjö	810	» Yzenhaga	755	» Yzenhaga	755
» Habo	811	» Sanna	755	» Sanna	755
» Bankeryd	827	Till Jönköping	700	Till Jönköping	700
» Kortebo	906	Fr. Halmstad 95, 96	755	Fr. Halmstad 95, 96	755
» Vilhelmsro	926	» Värnamo 95, 96	755	» Värnamo 95, 96	755
» Kaptenbo	926	» Vireda 92	755	» Vireda 92	755
Till Jönköping	518	Fr. Jönköping	610	Fr. Jönköping	610
Till Vireda 92	1140	» Kaptenbo	705	» Kaptenbo	705
» Värnamo 95, 95	918	» Vilhelmsro	805	» Vilhelmsro	805
» Halmstad 95, 95	7239	» Kortebo	805	» Kortebo	805
Fr. Jönköping	553	» Bankeryd	832	» Bankeryd	832
» Sanna	829	» Habo	851	» Habo	851
» Yzenhaga	856	» Mullsjö	851	» Mullsjö	851
» Hyltan	856	» Margrethesholm	851	» Margrethesholm	851
» Bogla	856	» Sandhem	851	» Sandhem	851
» Tenhult	856	» Kättilstorp	851	» Kättilstorp	851
» Forserum	856	Till Vartofta	851	Till Vartofta	851
» Ang	856	Till Tidaholm 58	851	Till Tidaholm 58	851
Till Nässjö	645	Fr. Åsarp 58	710	Fr. Åsarp 58	710
Till Malmö 20	724	Till Tidaholm 58	710	Till Tidaholm 58	710
» Linköping 20b	724	Fr. Vartofta	438	Fr. Vartofta	438
» Stockholm 20b	724	» Falköpings stad	437	» Falköpings stad	437
» Eksjö 98	730	Till Vartofta	437	Till Vartofta	437
» Västervik 65, 65	7204	Till Tidaholm 58	806	Till Tidaholm 58	806
» Kalmars 107, 107	100	Fr. Åsarp 58	710	Fr. Åsarp 58	710
» Oskarshamn 98	7104	Till Tidaholm 58	710	Till Tidaholm 58	710

Resande med 241 knanna mot särskild afgift disponera bäddad ligghälsats efter tågs 4 ankomst till Falköping-Ranten intill tågs 3 afgång från Falköping-Ranten.  
 Resande med 242 knanna mot särskild afgift disponera bäddad ligghälsats efter tågs 4 ankomst till Falköping-Ranten intill tågs 3 afgång från Falköping-Ranten.  
 Biljettpreis enligt zontaxa, se tab. A sid. 6.  
 Resande med 241 knanna mot särskild afgift disponera bäddad ligghälsats efter tågs 4 ankomst till Falköping-Ranten intill tågs 3 afgång från Falköping-Ranten.  
 Resande med 242 knanna mot särskild afgift disponera bäddad ligghälsats efter tågs 4 ankomst till Falköping-Ranten intill tågs 3 afgång från Falköping-Ranten.

**RESTAURANT och CAFÉ**  
**"METROPOL"**  
 STOCKHOLM.  
 Elegant Matsal och Café!  
 Ny utmärkt ventilation!  
 In- och utländska tidningar.  
 1:sta klass svenskt kök.  
 Telefoner: Allm. 8259. Riks 2365.  
 För beställn.: Allm. 7567.  
 Vördsamt  
**Wilhelm Strandberg.**

25. Lerbäck-Askersund.

Table with columns for station names (Fr. Stockholm 21a, Göteborg 21b, Örebro 23, Hallsberg 23, Linköping 20a, 23) and ticket prices (1912, 802, 1233, etc.).

Askersund-Lerbäck.

Table with columns for station names (Fr. Askersund, Sjöstorp, Ingelsby, Skyllbergs bruk, Örebro 23, Stockholm 23, Göteborg 23, Linköping 23) and ticket prices (1055, 400, 725, etc.).

26. Örebro-Svartå.

Table with columns for station names (Fr. Örebro, Till Örebro S., Pålseboda 54, Örebro S., Karlslund, Lindabacka, Gräfteby, Latorps bruk, Vintrosa, Fjögesta, Gropen, Qvisbro, Mullhyttebron, Dormen, Till Svartå) and ticket prices (527, 738, 145, 612, etc.).

Svartå-Örebro.

Table with columns for station names (Fr. Charlottenberg 22b, Karlstad 22b, Kristinehamn 22b, Svartå, Dormen, Mullhyttebron, Qvisbro, Gropen, Fjögesta, Hidingebro, Vintrosa, Latorps bruk, Gräfteby, Lindabacka, Karlslund, Till Örebro S., Pålseboda 54, Örebro S., Till Örebro) and ticket prices (942, 727, 1708, etc.).

27. Sköfde-Karlsborg.

Table with columns for station names (Fr. Stockholm O. 21a, Göteborg S. J. 21b, Sköfde, Igelstorp, Kungälv, Tibro, Fagersanna, Mjälltorp, Till Karlsborg) and ticket prices (912, 912, 731, 1208, etc.).

Karlsborg-Sköfde.

Table with columns for station names (Fr. Motala, Karlsborg, Mjälltorp, Fagersanna, Tibro, Kungälv, Igelstorp, Till Sköfde) and ticket prices (1170, 804, 1010, etc.).

28. Vanneboda-Ludvika.

Table with columns for station names (Fr. Malmö 20b, 23, Göteborg 21b, 23, Stockholm O. Hallsberg 20, 21a, 23, Örebro 23, Stockholm O. Tillb. 35, Eskilstuna 47, 35, Vesterås 35, Frövi 35, Till Vanneboda 35, Ludvika, Vanneboda, Vedeväg, Till Lindesberg, Fr. Lindesberg, Gusselby, Storå, Vasselhyttan, Rällsås, Bångbro, Bånghammar 28, Till Kopparberg, Fr. Kopparberg, Till Ståldalen, Till Stockholm 51, 35, Filipstad Västra 51, Käl 51, Göteborg B:s 51, Insjön 51, 52, Falun 51, Gefle 51, 55, Till Ståldalen, Ståldalen, Silfverhöjden, Till Grängesberg, Fr. Grängesberg, Björnhyttan, Blöberget, Gonäs, Till Ludvika, Till Stockholm, Insjön, Falun, Gefle) and ticket prices (1021, 730, 731, 1208, etc.).

Ludvika-Vanneboda.

Table with columns for station names (Fr. Stockholm, Gefle, Insjön, Falun, Ludvika, Vanneboda, Ståldalen, Kopparberg, Bånghammar 28, Bångbro, Rällsås, Vasselhyttan, Storå, Gusselby, Till Lindesberg, Fr. Lindesberg, Vedeväg, Till Vanneboda) and ticket prices (800, 725, 552, etc.).

Bånghammar-Kloten (Stat. Svarvådd).

Bantåg gå alla helgfria Lördagar mellan Bånghammar och Kloten. Från Bånghammar kl. 11:15 f. m., från Kloten 12:20 e. m., åter från Kloten 100 e. m., från Kloten 132, till Bånghammar 202 e. m.

29. Köping-Uttersberg-Riddarhyttan.

Table with columns for station names (Fr. Stockholm O. 35, Vesterås 35, Eskilstuna 47, 35, Örebro 23, 35, Arboga, Köping-Uttersbergs järnv., Riddarhyttan, Uttersberg, Köping, Arboga) and ticket prices (800, 1220, 1220, etc.).

30. Ervalla-Nora-Strömorp-Otterbåken.

Table with columns for station names (Fr. Göteborg B:s 51, Filipstad Västra 51, Falun 51, Stockholm 35, 36, 51, Grythytted, Alfvestorp, Limmingsviken, Flosjöhyttan, Rockesholm, Karlisdals bruk, Till Kortfors, Till Stockholm via Laxå 30, 22, 21, Nora 30, Karlsekoga 30, Strömorp 30) and ticket prices (800, 155, 175, etc.).

Kortfors-Grythytted.

Table with columns for station names (Fr. Stockholm via Laxå 35, 23, 30, Nora 30, Karlsekoga 30, Strömorp 30, Grythytted, Karlisdals bruk, Rockesholm, Flosjöhyttan, Limmingsviken, Alfvestorp, Till Grythytted) and ticket prices (1015, 425, 352, etc.).

Ett nytt förstkl. Pensionatshotell

Nr 8-10 Norrlandsgatan, 2 tr. Hiss, elektr. ljus. Uppsättningen från Myrstedt & Stern. Rum från 2 kr. Riks 3866, Allm. Tel. 225 82. Värdsamt E. Hellström.

Är Ni trötta efter resan så pigga upp Er med en Kings Liqueur Schotsk Whisky som serveras på alla bättre restauranter. Rep. i Stockholm HUGO WAHLSTRÖM, 18 Norrmalmstorg 18.

FÖRSTORINGAR, PORTRÄTTBROSCHER, GLASBREFPRESSAR M. M. Förstklassigt arbete till lägsta priser om fotografi insändes till "APOLLO" Porträtt- & Förstoringateljé 33 VALLINGATAN 33 STOCKHOLM I. Allm. Tel. 21375. Riks norr 160. Agenter antagas mot högsta provision.

Haldska Sjukpensionatet Tegnérgatan 45, Stockholm. A. T. 245 60. R. T. Vasa 689. Mottager sjuka, konvalescenter och äldre. Tyst läge med utsikt över Tegnérlunden. Hiss, elektr. ljus och alla utvida bekvämligheter. Komfortabel inredning. Moderata priser. Kfven månadsinackordering och halfensklida rum. Sinnessjuka och tuberkulösa mottagas ej. Wivi Hald, född Örtendahl exam. sjuksköterska.

Anna Jonasson, elev af Fru Wendrich, Köpenhamn. Elektrolys- och Pastabehandling för borttagande af generande hårväxt. Elektrisk ansiktsmassage. STOCKHOLM. Sibyllegatan 40, 3 tr. Allm. Tel. 9126.

Pensionatet Bertelskjöld Stockholm, Tyska Brinken 23, 2 tr. Rekommenderas för emottagandet af resande, helnackordering samt privatspisning. Eleganta rum, Högaktningsfullt ANNA OHLSSON. Moderata priser.

A.-B. Svenska Spiralfabriken 17 Fridhemsgatan 17 Riks 21 01. STOCKHOLM. Allm. tel. 55 45. Tillverkar SPIRALFJÄDRAR och HÄSTSKYDDARE.

ALLMÄNNA PENSIONSFÖRSÄKRINGSBOLAGET I STOCKHOLM meddelar till särdeles billiga premier: Lif, Blandade Lif- och Kapital- samt Barnförsäkringar. Liberala invaliditetsbestämmelser. Bolaget ansvarade den 31 dec. 1908 för en lifförsäkringssumma af 34,703,864 kr.

Table 30: Ervalla-Nora-Strömtorp-Otterbäcken. Includes routes from Stockholm, Ervalla, Nora, and Strömtorp with various station stops and fares.

Table 31: Otterbäcken-Strömtorp-Nora-Ervalla. Includes routes from Ervalla, Strömtorp, Nora, and Otterbäcken with various station stops and fares.

Table 32: Bredsjö-Gyttorp-Nora. Includes routes from Bredsjö, Gyttorp, and Nora with various station stops and fares.

Table 33: Nora-Gyttorp-Bredsjö. Includes routes from Nora, Gyttorp, and Bredsjö with various station stops and fares.

Table 34: Karlstad Ö-Filipstad. Includes routes from Karlstad and Filipstad with various station stops and fares.

Table 35: Zontaxa for personbiljetter. Includes fare information for Zontaxa services.

Table 30a: Bofors-Valåsen. Includes routes from Bofors and Valåsen with various station stops and fares.

Table 31a: Valåsen-Bofors. Includes routes from Valåsen and Bofors with various station stops and fares.

Table 32a: Filipstad-Karlstad Ö. Includes routes from Filipstad and Karlstad Ö with various station stops and fares.

Table 33a: Vermländska pensionatet. Advertisement for Vermländska pensionatet, including contact information and services.

Table 30b: Dalkarlsberg-Vikersvik. Includes routes from Dalkarlsberg and Vikersvik with various station stops and fares.

Table 31b: Vikersvik-Dalkarlsberg. Includes routes from Vikersvik and Dalkarlsberg with various station stops and fares.

Table 32b: Mora-Kristinehamn. Includes routes from Mora and Kristinehamn with various station stops and fares.

Table 33b: Konst- & Antiquitetshandeln Saga. Advertisement for Konst- & Antiquitetshandeln Saga, including contact information and services.

Table 30c: Nora Bergslags järnv. zontaxa. Zontaxa table for Nora Bergslags järnväg, including fare information for various zones.

Table 32c: Mora-Kristinehamn. Includes routes from Mora and Kristinehamn with various station stops and fares.

Table 33c: Kärngrufvan-Ängelsberg. Includes routes from Kärngrufvan and Ängelsberg with various station stops and fares.

Table 31c: Grythytted-Kortfors-Grythytted. Includes routes from Grythytted and Kortfors with various station stops and fares.

Table 31d: Mora-Kristinehamn. Includes routes from Mora and Kristinehamn with various station stops and fares.

Table 32d: Mora-Kristinehamn. Includes routes from Mora and Kristinehamn with various station stops and fares.

Table 33d: Kärngrufvan-Ängelsberg. Includes routes from Kärngrufvan and Ängelsberg with various station stops and fares.

Table 32e: Kristinehamn-Mora. Includes routes from Kristinehamn and Mora with various station stops and fares.

Table 31e: Mora-Kristinehamn. Includes routes from Mora and Kristinehamn with various station stops and fares.

Table 32f: Mora-Kristinehamn. Includes routes from Mora and Kristinehamn with various station stops and fares.

Table 33e: Kärngrufvan-Ängelsberg. Includes routes from Kärngrufvan and Ängelsberg with various station stops and fares.

Table 32g: Kristinehamn-Mora. Includes routes from Kristinehamn and Mora with various station stops and fares.

Table 31f: Mora-Kristinehamn. Includes routes from Mora and Kristinehamn with various station stops and fares.

Table 32h: Mora-Kristinehamn. Includes routes from Mora and Kristinehamn with various station stops and fares.

Table 33f: Kärngrufvan-Ängelsberg. Includes routes from Kärngrufvan and Ängelsberg with various station stops and fares.

Table 32i: Kristinehamn-Mora. Includes routes from Kristinehamn and Mora with various station stops and fares.

Table 31g: Mora-Kristinehamn. Includes routes from Mora and Kristinehamn with various station stops and fares.

Table 32j: Mora-Kristinehamn. Includes routes from Mora and Kristinehamn with various station stops and fares.

Table 33g: Kärngrufvan-Ängelsberg. Includes routes from Kärngrufvan and Ängelsberg with various station stops and fares.

Table 32k: Kristinehamn-Mora. Includes routes from Kristinehamn and Mora with various station stops and fares.

Table 31h: Mora-Kristinehamn. Includes routes from Mora and Kristinehamn with various station stops and fares.

Table 32l: Mora-Kristinehamn. Includes routes from Mora and Kristinehamn with various station stops and fares.

Table 33h: Kärngrufvan-Ängelsberg. Includes routes from Kärngrufvan and Ängelsberg with various station stops and fares.

Table 32m: Kristinehamn-Mora. Includes routes from Kristinehamn and Mora with various station stops and fares.

Table 31i: Mora-Kristinehamn. Includes routes from Mora and Kristinehamn with various station stops and fares.

Table 32n: Kristinehamn-Mora. Includes routes from Kristinehamn and Mora with various station stops and fares.

Table 31j: Mora-Kristinehamn. Includes routes from Mora and Kristinehamn with various station stops and fares.

Table 32o: Kristinehamn-Mora. Includes routes from Kristinehamn and Mora with various station stops and fares.

Table 31k: Mora-Kristinehamn. Includes routes from Mora and Kristinehamn with various station stops and fares.

Table 32p: Kristinehamn-Mora. Includes routes from Kristinehamn and Mora with various station stops and fares.

Table 31l: Mora-Kristinehamn. Includes routes from Mora and Kristinehamn with various station stops and fares.

Table 32q: Kristinehamn-Mora. Includes routes from Kristinehamn and Mora with various station stops and fares.

Table 31m: Mora-Kristinehamn. Includes routes from Mora and Kristinehamn with various station stops and fares.

Table 32r: Kristinehamn-Mora. Includes routes from Kristinehamn and Mora with various station stops and fares.

Table 31n: Mora-Kristinehamn. Includes routes from Mora and Kristinehamn with various station stops and fares.

Table 32s: Kristinehamn-Mora. Includes routes from Kristinehamn and Mora with various station stops and fares.

Table 31o: Mora-Kristinehamn. Includes routes from Mora and Kristinehamn with various station stops and fares.

Table 32t: Kristinehamn-Mora. Includes routes from Kristinehamn and Mora with various station stops and fares.

Table 31p: Mora-Kristinehamn. Includes routes from Mora and Kristinehamn with various station stops and fares.

SV. KOMM. den 14 Januari 1911.

35. Stockholm-Köping-Frövi.

Table with columns for station names (e.g., Stockholm C., Sundbyberg, Spånga) and departure times for various train services.

Frövi-Köping-Stockholm.

Table with columns for station names (e.g., Fr. Göteborg S. J., Fr. Frövi, Till Vanneboda) and departure times.

36. Tillberga-Vansbro.

Table with columns for station names (e.g., Fr. Stockholm C., Köping 35, Västervägs 35) and departure times.

Vansbro-Tillberga.

Table with columns for station names (e.g., Fr. Kristinehamn 32, Mora 32) and departure times.

37. Kolbäck-Ramnäs.

Table with columns for station names (e.g., Fr. Stockholm 35, Sala 39, Västervägs 35) and departure times.

Att observera vid läsandet af tab. 35-39.

Tur- och returbiljetter, (Stockholm-Vesterås-Bergslagens järnv.) gällande för återresa afståmpningsdagen...

Observera.

Direkta vagnar medföres från Stockholm: till Kil i N 3, till Göteborg i N 1, till Orsa i N 3, till Orsa i N 1, till Eskilstuna i N 1, 3 och 5, till Örebro i N 1, 3 och 5.

Den 22, 23 och 24 dec. gå de direkta vagnarna i middagstagen fr. Stockholm till Orsa och Kil i tag N 9 Stockholm-Tillberga och vidare i tag N 3 fr. Tillberga.

Restaurationsvagnar medföres: Stockholm-Åmål-Stockholm i St. 1 o. 2.

Mellan Stockholm och Kungälv samt vice versa gå dessutom tag se tab. 40.

Att observera vid läsandet af närstående tabeller.

Den 15/10, 10/11, 10/12, 10/1, 10/2, 10/3, 10/4, 10/5, 10/6, 10/7, 10/8, 10/9, 10/10, 10/11, 10/12.

Direkta vagnar medföres: Stockholm-Orsa i tag 1, Stockholm-Orsa i tag 3, Stockholm-Kil i tag 3, Stockholm-Göteborg i tag 1, Kil-Stockholm i tag 4, Orsa-Stockholm i tag 2, Göteborg-Stockholm i tag 2.

Hydro-Cleaner, dammsugning medelst vattenledningen. Romul, elektrisk dammslukare. Hydro-Cleaner, Lilla Wattungatan N: 21, Stockholm.

39. Sala—Tillberga.

Table with 4 columns: Station, Biljettpris, and other details for the Sala-Tillberga line.

Tillberga—Sala.

Table with 4 columns: Station, Biljettpris, and other details for the Tillberga-Sala line.

Nynäs Hafsbad, sommar och vinterkurort, rekommenderas. Se annons omslagets sista sida.

40. Stockholm—Sundbyberg—Spånga—(Riddersvik)—Kungsängen.

Large table with 20 columns showing train schedules and fares between Stockholm, Sundbyberg, Spånga, and Kungsängen.

Kungsängen—(Riddersvik)—Spånga—Sundbyberg—Stockholm.

Large table with 20 columns showing train schedules and fares between Kungsängen, Riddersvik, Spånga, Sundbyberg, and Stockholm.

41. Stockholm—Djursholm och Danderyd.

Table with 20 columns showing train schedules and fares between Stockholm, Djursholm, and Danderyd.

Djursholm och Danderyd—Stockholm.

Table with 20 columns showing train schedules and fares between Djursholm, Danderyd, and Stockholm.

43. Stockholm—Nynäs järnvägs tabell, se sid. 23.

44. Stockholm (Stadsgården)—Saltsjöbaden.

Table with 20 columns showing train schedules and fares between Stockholm (Stadsgården) and Saltsjöbaden.

Saltsjöbaden—Stockholm (Stadsgården).

Table with 20 columns showing train schedules and fares between Saltsjöbaden and Stockholm (Stadsgården).

Information regarding ticket prices, seasonal tickets, and other travel details for the Stockholm-Saltsjöbaden line.

46. Stockholm—Värtan.

Table with 4 columns showing train schedules and fares for the Stockholm-Värtan line.

Värtan—Stockholm.

Table with 4 columns showing train schedules and fares for the Värtan-Stockholm line.

Advertisement for Carl Dahlgren's coffee and food products, featuring the word 'KÖP' and '1:sta Klass Specierier och Konserver'.

Advertisement for 'Egna Hem!' (Own Home) featuring building materials and services.

Advertisement for 'J. C. Larsén & Co.' featuring pumps and machinery.

Advertisement for 'Emailj-Skyltar' (Email Signs) featuring sign-making services.

Lättantändliga vekar enligt svenskt patent N:o 16705.



# LILJEHOLMENS

## Stearinfabriks-Aktiebolag

Kungl. Hofleverantör

### STOCKHOLM, Sö.

Kronljus	Kanalljus
Stakljus	Grenljus
Lyktljus	lulgransljus
Altarljus	Cykelljus

Illuminationsljus

### Pianoljus "Splendor"

I engelsk typ.

Endast superior och prima ljus äro stämplade

## "LILJEHOLMEN"

# STOCKHOLM—NYNÄS JÄRNVÄG



Regelbundna förbindelser  
med  
**Windau och Riga**  
via  
**Nynäshamn.**

Se vidare annons i dagliga tidningarna.

Stationer.	Söckendagar					Sön- och Helgdagar					Kilom.																	
	Fr. Stockholm	Pl. 61	Pl. 62	Pl. 91	Pl. 92	Fr. Stockholm	Pl. 64	Pl. 65	Pl. 88	Pl. 152																		
Fr. Stockholm Central	645	819	1208	329	400	631	822	1008	819	938	1033	1203	329	400	631	822	1008	819	938	1033	1203	329	400	631	822	1008	1105	
Fr. Stockholm Södra	...	...	...	...	...	...	...	...	...	...	...	...	...	...	...	...	...	...	...	...	...	...	...	...	...	...	...	...

### 72. Norrköping—Valdemarsvik.

Fr. Stockholm 20 a	Söckendagar					Sön- och Helgdagar					Fred.
	Bl. 11	Lt. 31	Pl. 21	Pl. 1	Lt. 37	Bl. 51	Lt. 35	Pl. 53	Pl. 1	Lt. 37	
Göteborg 21 b	1208	1019	1019	731	731	1019	1019	731	731	1208	...
Linköping 20 b	736	700	1127	408	408	700	695	1127	408	907	...
Finspong 64	...	...	...	...	...	...	...	...	...	...	...

### 6. Valdemarsvik—Norrköping.

Fr. Valdemarsvik	Söckendagar					Sön- och Helgdagar				
	Lt. 32	Pl. 22	Pl. 2	Lt. 38	Bl. 12	Lt. 32	Pl. 52	Pl. 2	Lt. 38	Bl. 12
Birkekärr	...	...	...	...	...	...	...	...	...	...
Gusum	...	...	...	...	...	...	...	...	...	...
Ysningen	...	...	...	...	...	...	...	...	...	...
Strolången	...	...	...	...	...	...	...	...	...	...
Ringarum	...	...	...	...	...	...	...	...	...	...
Skälbo	...	...	...	...	...	...	...	...	...	...
Skåresta	...	...	...	...	...	...	...	...	...	...
Skönberga	...	...	...	...	...	...	...	...	...	...
Till Söderköping	...	...	...	...	...	...	...	...	...	...
Fr. Söderköping	...	...	...	...	...	...	...	...	...	...
Korsbrinken	...	...	...	...	...	...	...	...	...	...
Tingstad	...	...	...	...	...	...	...	...	...	...
Kummelby 73	...	...	...	...	...	...	...	...	...	...
Brännestad	...	...	...	...	...	...	...	...	...	...
Till Norrköping Ö.	...	...	...	...	...	...	...	...	...	...
Till Finspong 64	...	...	...	...	...	...	...	...	...	...
Linköping 20 a	...	...	...	...	...	...	...	...	...	...
Göteborg 21 a	...	...	...	...	...	...	...	...	...	...
Stockholm 20 b	...	...	...	...	...	...	...	...	...	...

**ARVID NORDQUIST'S Handelsaktiebolag, Stockholm.**  
Konserver, Specerier etc. samt Säsongvaror för middagar och fester.  
KATALOG sändes på begäran franco.

### 47. Oxelösund—Flen—Valskog—Kolbäck.

Km.	Oxelösund—Flen—Västmanl. järnv., spårv. 1,435.		Pl. 10		Pl. 2 Gr. 44		Pl. 4 Gr. 68		Pl. 4 Gr. 48		Pl. 16	
	II	III	II	III	II	III	II	III	II	III	II	III
6	Fr. Oxelösund	806	834	...	242	...	500	738	...	512	747	...
18	Till Nyköping	825	1002	...	300	...	528	800	...	534	808	...
22	Fr. Nyköping	825	1012	...	305	...	534	808	...	538	812	...
27	Larslund	843	1032	...	319	...	556	832	...	562	836	...
35	Stigtomta	850	1045	...	327	...	565	841	...	573	849	...
36	Vrena	905	1109	...	342	...	585	861	...	593	869	...
42	Bettina	915	1123	...	352	...	600	877	...	608	885	...
49	Vadabro	926	1141	...	363	...	618	895	...	626	903	...
65	Slinge	937	1157	...	373	...	636	913	...	644	921	...
62	Till Flen	948	1214	...	425	...	722	999	...	730	1007	...

### Biljettpris enligt zonaxa.

Zon	Km.	Biljettpris
1	1-7	0,30 0,20
2	8-10	0,45 0,30
3	11-14	0,60 0,40
4	15-17	0,75 0,50
5	18-21	0,90 0,60
6	22-24	1,05 0,70
7	25-28	1,20 0,80
8	29-31	1,35 0,90
9	32-35	1,50 1,00
10	36-38	1,65 1,10
11	39-42	1,80 1,20
12	43-45	1,95 1,30
13	46-49	2,10 1,40
14	50-52	2,25 1,50
15	53-56	2,40 1,60
16	57-65	2,70 1,80
17	66-74	3,00 2,00
18	75-83	3,30 2,20
19	84-92	3,60 2,40
20	93-101	3,90 2,60
21	102-110	4,20 2,80
22	111-119	4,50 3,00
23	120-128	4,80 3,20
24	129-138	5,10 3,40

### Kolbäck—Valskog—Flen—Oxelösund.

Km.	Oxelösund—Flen—Västmanl. järnv., spårv. 1,435.		Pl. 61		Pl. 21		Pl. 63		Pl. 23		Pl. 55		Pl. 9		Pl. 67		Pl. 69		Pl. 5	
	II	III	II	III	II	III	II	III	II	III	II	III	II	III	II	III	II	III	II	III
Fr. Stockholm	35	...	...	...	800	...	1220	...	...	...	695	...	...	...	...	...	...	...	...	...
Enköping	35	...	...	...	923	...	146	...	...	...	733	...	...	...	...	...	...	...	...	...
Sala	39, 35	...	...	...	800	...	185	...	...	...	612	...	...	...	...	...	...	...	...	...
Västerås	35	...	...	...	670	...	1024	...	...	...	844	...	...	...	...	...	...	...	...	...
Köping	35	...	...	...	610	...	809	...	...	...	622	...	...	...	...	...	...	...	...	...

### 48. Mälardalens hamn—Nyby bruk (Torshälla)—Eskilstuna—Mariefred—Södertälje (Stockholm).

Km.	Norra Södermanlands järnväg, spårv. 1,435.		Pl. 6		Pl. 68		Pl. 70		Pl. 74	
	II	III	II	III	II	III	II	III	II	III
Fr. Mälardalens hamn	...	...	...	...	1106	...	405	...	...	...
Nyby bruk (Torshälla)	...	...	...	...	658	...	1134	...	425	...
Hällby brunn	...	...	...	...	706	...	1144	...	433	...
Till Eskilstuna C.	...	...	...	...	714	...	1154	...	441	...

### (Stockholm) Södertälje—Mariefred—Eskilstuna—Nyby bruk (Torshälla)—Mälardalens hamn.

Km.	Norra Södermanlands järnväg, spårv. 1,435.		Pl. 5a		Pl. 61		Pl. 55		Pl. 5		Pl. 71	
	II	III	II	III	II	III	II	III	II	III	II	III
Fr. Södertälje uthamn	...	...	...	...	315	...	...	...	...	...	...	...
Till Södertälje	...	...	...	...	815	...	1208	...	400	...	721	...
Fr. Södertälje	...	...	...	...	820	...	1213	...	405	...	726	...

### 48 b. Stålboga—Skeboqvarn.

Km.	Norra Södermanlands järnväg, spårv. 1,435.		Pl. 1		Pl. 3		Pl. 5		Pl. 7a	
	II	III	II	III	II	III	II	III	II	III
Fr. Stockholm C. 21a	...	...	...	...	714	...	...	...	...	...
Mariefred 48	...	...	...	...	422	...	710	...	...	...
Strängnäs 48	...	...	...	...	1240	...	...	...	...	...
Eskilstuna C. 46	...	...	...	...	721	...	1204	...	450	...

### Läggesta—Mariefred.

Km.	Norra Södermanlands järnväg, spårv. 1,435.		Pl. 5		Pl. 61		Pl. 55		Pl. 5		Pl. 71	
	II	III	II	III	II	III	II	III	II	III	II	III
Fr. Läggesta	...	...	...	...	685	...	1025	...	130	...	623	...
Till Mariefred	...	...	...	...	911	...	1031	...	138	...	635	...

### Mariefred—Läggesta.

Km.	Norra Södermanlands järnväg, spårv. 1,435.		Pl. 5a		Pl. 61		Pl. 55		Pl. 5		Pl. 71	
	II	III	II	III	II	III	II	III	II	III	II	III
Fr. Mariefred	...	...	...	...	420	...	945	...	110	...	826	...
Till Läggesta	...	...	...	...	428	...	951	...	116	...	831	...

### Mälardalens hamn—Eskilstuna.

Km.	Norra Södermanlands järnväg, spårv. 1,435.		Pl. 68		Pl. 2		Pl. 4		Pl. 51a		Pl. 74		Pl. 8		Pl. 10		Pl. 11a	
	II	III	II	III	II	III	II	III	II	III	II	III	II	III	II	III	II	III
Fr. Mälardalens hamn	...	...	...	...	841	...	1106	...	105	...	405	...	...	...	...	...	...	...
Nyby bruk (Torshälla)	...	...	...	...	658	...	1134	...	413	...	413	...	...	...	...	...	...	...
Hällby brunn	...	...	...	...	706	...	1144	...	425	...	425	...	...	...	...	...	...	...
Till Eskilstuna C.	...	...	...	...	714	...	1154	...	433	...	433	...	...	...	...	...	...	...

### Eskilstuna—Mälardalens hamn.

Km.	Norra Södermanlands järnväg, spårv. 1,435.		Pl. 11		Pl. 58a		Pl. 1		Pl. 3		Pl. 51		Pl. 55		Pl. 7		Pl. 9		Pl. 71	
	II	III	II	III	II	III	II	III	II	III	II	III	II	III	II	III	II	III	II	III
Fr. Eskilstuna N.	...	...	...	...	710	...	...	...	...	...	500	...	...	...	...	...	...	...	...	...
Eskilstuna S.	...	...	...	...	739	...	...	...	...	...	524	...	...	...	...	...	...	...	...	...
Till Eskilstuna C.	...	...	...	...	744	...	...	...	...	...	530	...	...	...	...	...	...	...	...	...

### Åkers styckebruk—Strängnäs.

Km.	Norra Södermanlands järnväg, spårv. 1,435.		Pl. 68		Pl. 61		Pl. 55		Pl. 74		Pl. 7	
	II	III	II	III	II	III	II	III	II	III	II	III
Fr. Åkers styckebruk	...	...	...	...	846	...	1050	...	137	...	615	...
Valsberga	...	...	...	...	853	...	1100	...	143	...	623	...
Grundbo	...	...	...	...	...	...	...	...	...	...	...	...
Malmby	...	...	...	...	909	...	1122	...	157	...	655	...
Till Strängnäs	...	...	...	...	919	...	1132	...	207	...	705	...

### Strängnäs—Åkers styckebruk.

Km.	Norra Södermanl. järnv., spårv. 1,435.		Pl. 68b		Pl. 61b		Pl. 70b		Pl. 74b		Pl. 71b	
	II	III	II	III	II	III	II	III	II	III	II	III
Fr. Strängnäs	...	...	...	...	750	...	940	...	1240	...	520	...
Malmby	...	...	...	...	802	...	950	...	1250	...	532	...
Grundbo	...	...	...	...	...	...	...	...	...	...	...	...
Valsberga	...	...	...	...	819	...	1004	...	104	...	549	...
Till Åkers styckebruk	...	...	...	...	825	...	1010	...	110	...	555	...



# TAPETBÄR

EDBLAD & SANDBERG

TAPETAFFÄR

21 BIRGER JARLSGATAN

STOCKHOLM.





50. Stockholm-Roslagens järnvägar, spårvidd 0,891.

Direkta vagnar mellan Stockholms S. och Norrtälje i nr 4/81, 10/75, 72/5, 72/5, mellan Uppsala och Norrtälje i alla tåg.

Table with columns for routes (Stockholm-Rimbo-Norrtälje, Norrtälje-Rimbo-Stockholm) and train numbers (Fr. Stockholms S., Fr. Rimbo, etc.).

Table with columns for routes (Norrtälje-Rimbo-Stockholm, Stockholm-Rimbo-Norrtälje) and train numbers (Fr. Norrtälje, Fr. Rimbo, etc.).

Table for Stockholm-Rimbo-Häverörsund and Häverörsund-Rimbo-Stockholm routes.

Lokaltåg till och från Danderyd och Stocksund se tab. 41. Obs! Tågen till och från Täby och Vallentuna årens. tåg. nr 1, 3, 8 o. 12 medföra endast III kl. vagnar.

Viggyholm Skd. Omstigning i Täby till tåg N 35 för resande till Näsby, Enebyberg, Danderyd och Stocksund.

Table for Stockholm-Rimbo-Uppsala and Uppsala-Rimbo-Stockholm routes.

Table for Stockholm-Näsby-Österskär and Österskär-Näsby-Stockholm routes.

Table for Stockholm-Näsby-Österskär and Österskär-Näsby-Stockholm routes.

Obs! Tågen till och från Länna medföra endast III kl. vagnar.

Djursholmsbanans tidtabell, se tab. 41, sid. 22.

STRANDHOTELLET, NORRTELJE. Förstklassiga rum med elektrisk belysning. - 1:sta och 2:dra klass restaurant. - Godt bord. - Större och mindre uppackningsrum. - Härligt läge vid hamnen. Vördsamt Jötta Atterberg.

51. Ockelbo-Gäffe-Uppsala.

Biljettpris enligt zontaxa B sid. 6.

Uppsala-Gäffe-Ockelbo.

Table for Ockelbo-Gäffe-Uppsala routes.

Ålfkarleby vattenfall vid Ålfkarleby station, U. G. J. 3 tim. bekväm resa fr. Strhm.

Table for Uppsala-Gäffe-Ockelbo routes.

Table for Stockholm-Dalarna routes.

Stockholm-Dalarna. snabb och bekväm förbindelse via Gäffe; restaurantvagn Uppsala-Gäffe; direkta II o. III klassens vagnar Stockholm-Rättvik och tvärtom.

Table for Danne-mora-Örbyhus and Örrskog-Söderfors routes.

Table for Bomhus-Gäffe södra routes.

1) Direkta II och III klassensvagnar i tågen nr 2 och 3: Stockholm-Rättvik; i tågen nr 1, 2, 3 och 4: Stockholm-Gäffe. 2) Vid Mehede göres uppehåll: af tåg N 1 för resande till eller via Uppsala samt Tierps torgdagar årens för resande till Tierp; af tåg N 4 för resande från eller via Uppsala.

53. Krylbo-Kärgr. Kärgrufvan-Krylbo.

Table with 4 columns: Station, Biljettpris, and other details for the Krylbo-Kärgr. Kärgrufvan-Krylbo route.

54. Hargshamn-Dannemora. Dannemora-Hargshamn.

Table with 4 columns: Station, Biljettpris, and other details for the Hargshamn-Dannemora route.

55 b. Mora Noret-Ålfaldalen.

Table with 4 columns: Station, Biljettpris, and other details for the Mora Noret-Ålfaldalen route.

55. Gäfle-Falun-Orsa.

Large table with multiple columns (Station, Biljettpris, etc.) for the Gäfle-Falun-Orsa route.

Orsa-Falun-Gäfle.

Large table with multiple columns (Station, Biljettpris, etc.) for the Orsa-Falun-Gäfle route.

Ålfaldalen-Mora Noret.

Table with 4 columns: Station, Biljettpris, and other details for the Ålfaldalen-Mora Noret route.

56. Falun-Björbo.

Table with 4 columns: Station, Biljettpris, and other details for the Falun-Björbo route.

Björbo-Falun.

Table with 4 columns: Station, Biljettpris, and other details for the Björbo-Falun route.

57. Sveg-Orsa.

Table with 4 columns: Station, Biljettpris, and other details for the Sveg-Orsa route.

58. Bollnäs (Lobonäs-Voxna)-Orsa.

Table with 4 columns: Station, Biljettpris, and other details for the Bollnäs (Lobonäs-Voxna)-Orsa route.

60. Annefors-Hörken.

Table with 4 columns: Station, Biljettpris, and other details for the Annefors-Hörken route.

60. Annefors-Hörken.

Table with 4 columns: Station, Biljettpris, and other details for the Annefors-Hörken route.

59. Göteborg-Särö.

Table with 4 columns: Station, Biljettpris, and other details for the Göteborg-Särö route.

Särö-Göteborg.

Table with 4 columns: Station, Biljettpris, and other details for the Särö-Göteborg route.

60. Annefors-Hörken.

Table with 4 columns: Station, Biljettpris, and other details for the Annefors-Hörken route.

Upplägga 28,000 ex. Lördagar 52,000 ex. GÖTEBORGS HANDELS- OCH SJÖFARTSTIDNING finnes hos tåghuden och i kiosker vid de större stationerna.



64. Örebro-Finspong-Norrköping. Table with columns for station names, distances, and fares. Includes stations like Örebro, Finspong, and Norrköping.

65. Norsholm-Västervik-Hultsfred. Table with columns for station names, distances, and fares. Includes stations like Norsholm, Västervik, and Hultsfred.

66. Hjo-Stenstorp. Table with columns for station names, distances, and fares. Includes stations like Hjo, Stenstorp, and Tidaholm.

67. Tidaholm-Stenstorp. Table with columns for station names, distances, and fares. Includes stations like Tidaholm, Stenstorp, and Hjo.

65b. Spängnäs-Vimmerby. Table with columns for station names, distances, and fares. Includes stations like Spängnäs, Vimmerby, and Hultsfred.

66b. Atvidaberg-Bjärka. Table with columns for station names, distances, and fares. Includes stations like Atvidaberg, Bjärka, and Hjo.

68. Tidaholm-Vartofta-Asarp. Table with columns for station names, distances, and fares. Includes stations like Tidaholm, Vartofta, and Asarp.

69. Linköping-Kisa-Hultsfred. Table with columns for station names, distances, and fares. Includes stations like Linköping, Kisa, and Hultsfred.

69b. Atvidaberg-Bjärka. Table with columns for station names, distances, and fares. Includes stations like Atvidaberg, Bjärka, and Hjo.

69b. Atvidaberg-Bjärka. Table with columns for station names, distances, and fares. Includes stations like Atvidaberg, Bjärka, and Hjo.

69b. Atvidaberg-Bjärka. Table with columns for station names, distances, and fares. Includes stations like Atvidaberg, Bjärka, and Hjo.

69b. Atvidaberg-Bjärka. Table with columns for station names, distances, and fares. Includes stations like Atvidaberg, Bjärka, and Hjo.

Hjo-Stenstorp. Table with columns for station names, distances, and fares. Includes stations like Hjo, Stenstorp, and Tidaholm.

Stenstorp-Hjo. Table with columns for station names, distances, and fares. Includes stations like Stenstorp, Hjo, and Tidaholm.

69b. Atvidaberg-Bjärka. Table with columns for station names, distances, and fares. Includes stations like Atvidaberg, Bjärka, and Hjo.

Bjärka-Atvidaberg. Table with columns for station names, distances, and fares. Includes stations like Bjärka, Atvidaberg, and Hjo.

Ödeshög - Vadstena - Ringstorp - Linköping - Fogelsta - Ringstorp - Vadstena - Ödeshög.

Table 70: Ringstorp - Vadstena - Fogelsta - Linköping - Ödeshög. Includes routes like Ringstorp - Vadstena, Vadstena - Fogelsta, Fogelsta - Linköping, and Linköping - Ödeshög with various station names and fares.

Table 74: Mariestad - Moholm - Forshem - Lidköping - Häkantorp. Includes routes like Mariestad - Moholm, Moholm - Forshem, Forshem - Lidköping, and Lidköping - Häkantorp.

Table 75: Tun - Lidköping. Includes routes like Tun - Lidköping and Lidköping - Tun with station names and fares.

Table 71: Mjölby - Hästholmen. Includes routes like Mjölby - Hästholmen and Hästholmen - Mjölby.

Table 77: V:a Göteborg - Skara - Mariestad - Gårdsjö, Tumleberg - Häkantorp (Lidköping). Includes routes like V:a Göteborg - Skara, Skara - Mariestad, Mariestad - Gårdsjö, Gårdsjö - Tumleberg, and Tumleberg - Häkantorp.

Table 73: Norrköping - Arkösund. Includes routes like Norrköping - Arkösund and Arkösund - Norrköping.

Table 72: Norrköping - Valdemarsvik. Includes routes like Norrköping - Valdemarsvik and Valdemarsvik - Norrköping.

Table 76: Gårdsjö - Mariestad - Skara - V:a Göteborg, (Lidköping) Häkantorp - Tumleberg. Includes routes like Gårdsjö - Mariestad, Mariestad - Skara, Skara - V:a Göteborg, and V:a Göteborg - (Lidköping) Häkantorp - Tumleberg.

Table 74 (continued): Mariestad - Moholm - Forshem - Lidköping - Häkantorp. Additional routes and fares for this section.

Table 73 (continued): Norrköping - Arkösund. Additional routes and fares for this section.

Table 76 (continued): Gårdsjö - Mariestad - Skara - V:a Göteborg, (Lidköping) Häkantorp - Tumleberg. Additional routes and fares for this section.

Table 74 (continued): Mariestad - Moholm - Forshem - Lidköping - Häkantorp. Final routes and fares for this section.

Täckförklaring se sid. 3.

78. Lidköping-Skara-Stenstorp.

Table with columns for routes (Fr. Förshem 74, Lidköping-Skara-Stenstorp, Fr. Lidköping, etc.) and ticket prices for different classes (I, II, III, IV).

Resande från och till S. J. nattåg kunna i Stenstorp erhålla sopplatt i öfverliggningsvagn, gäldande i tåg N:o 10 och 1.

Stenstorp-Skara-Lidköping.

Table with columns for routes (Fr. Stockholm 21 a, Göteborg 21 b, etc.) and ticket prices for different classes.

78 b. Skara-Timmersdala.

Table with columns for routes (Fr. Sköfde 79, Fr. Skara, etc.) and ticket prices for different classes.

Timmersdala-Skara.

Table with columns for routes (Fr. Timmersdala, Fr. Sköfde, etc.) and ticket prices for different classes.

79. Sköfde-Axvall.

Table with columns for routes (Fr. Stockholm 21 a, Sköfde-Axvall, Fr. Sköfde, etc.) and ticket prices for different classes.

Axvall-Sköfde.

Table with columns for routes (Fr. Göteborg 77, Axvall, etc.) and ticket prices for different classes.

80. Göteborg-Borås-Alfvesta.

Table with columns for routes (Fr. B:s Göteborg, Almödal, etc.) and ticket prices for different classes.

Hillared-Svenljunga-Axelfors.

Table with columns for routes (Fr. Hillared, Axelfors, etc.) and ticket prices for different classes.

82. Herrljunga-Borås-Varberg.

Table with columns for routes (Fr. Stockholm 21 a, Herrljunga, etc.) and ticket prices for different classes.

Fr. Borås Ö.

Table with columns for routes (Fr. Borås Ö, Herrljunga, etc.) and ticket prices for different classes.

83. Kolmården-Virå.

Table with columns for routes (Fr. Kolmården, Virå, etc.) and ticket prices for different classes.

Alfvesta-Borås-Göteborg.

Table with columns for routes (Fr. Stockholm 20, Malmö 20, etc.) and ticket prices for different classes.

Alfvesta-Svenljunga-Hillared.

Table with columns for routes (Fr. Falkenberg 91, Limmared 91, etc.) and ticket prices for different classes.

Varberg-Borås-Herrljunga.

Table with columns for routes (Fr. Malmö 147, 148, Herrljunga, etc.) and ticket prices for different classes.

Fr. Göteborg 80.

Table with columns for routes (Fr. Göteborg 80, Alfvesta 80, etc.) and ticket prices for different classes.

Virå-Kolmården.

Table with columns for routes (Fr. Virå, Kolmården, etc.) and ticket prices for different classes.

Tab. 84-92.

84. Uddevalla-Vänernsberg-Herrljunga.

Table with columns for station names (Fr. Bengtsfors, Uddevalla, Herrljunga, etc.) and fare amounts for different classes (I, II, III).

Herrljunga-Vänernsberg-Uddevalla.

Table with columns for station names (Fr. Borås, Herrljunga, Uddevalla, etc.) and fare amounts for different classes.

86. Uddevalla-Bångtsfors.

Table with columns for station names (Fr. Göteborg, Uddevalla, Bångtsfors, etc.) and fare amounts.

Bångtsfors-Uddevalla.

Table with columns for station names (Uddevalla, Bångtsfors, etc.) and fare amounts.

87. Strömstad-Göteborg.

Table with columns for station names (Fr. Strömstad, Göteborg, etc.) and fare amounts.

Göteborg-Strömstad.

Table with columns for station names (Fr. Malmö, Göteborg, Strömstad, etc.) and fare amounts.

89. Kornsjö-Mellerud.

Table with columns for station names (Fr. Kristiania, Mellerud, Kornsjö, etc.) and fare amounts.

Mellerud-Kornsjö.

Table with columns for station names (Fr. Mellerud, Kornsjö, etc.) and fare amounts.

91. Falkenberg-Limmared.

Table with columns for station names (Fr. Hålsjö, Falkenberg, Limmared, etc.) and fare amounts.

Limmared-Falkenberg.

Table with columns for station names (Fr. Göteborg, Falkenberg, Limmared, etc.) and fare amounts.

GÖTEBORGS HANDELS- & SJÖFARTSTIDNING finnes hos tågbyråerna och i kiosker vid de större stationerna.

Bohusbanan-Lysekil (med Munkedals järnväg och ång. GULLMARR) från Munkedals stationsstation kl. 11:10 och 6:22 till Lysekil kl. 12:50 och 8:00.

Hôtel Royal, UDDEVALLA. Utvidgat 1907 med till- och påbyggnad. Rekommenderat till dröje resande.

OBS.! Resande på Stockholm torde observera Dramatiska teaterns restaurangs annons sid. 8.

93. Falköping-Ranten-Landeryd. Table with columns for stations (Fr. Stockholm C. 21 a, Örebro 23, 21 a, Långköpings 78, Skara 78, Jönköping 24, Göteborg S.J. 21 b) and ticket prices for various routes.

Landeryd-Falköping-Ranten. Table with columns for stations (Fr. Hålsingborg F. 148, 95, Halmstad 95, Västra Centralbanan, Landeryd, Broaryd, Smål. Burseryd, Hållabäck, Ekofors, Sjötofta, Ambjörnarp, Östra Tranemo, Till Limmared, Till Falkenberg 91, Värnamo 80, Borsås N. 80, B:s Göteborg 80, Värnamo 80, Falkenberg 91, Fr. Limmared, Månstadskulle, Vegby, Åsunden, Till Ulricehamn, Fr. Ulricehamn, Lena, Dalum, Blidsberg, Trådet, Till Åsarps, Till Vartofla, Tidaholm, Jönköping, Fr. Tidaholm, Vartofla, Jönköping, Fr. Falkenberg 91, Värnamo 80, B:s Göteborg 80, Borsås N. 80, Fr. Limmared, Östra Tranemo, Ambjörnarp, Sjötofta, Ekofors, Hållabäck, Smål. Burseryd, Broaryd, Till Halmstad 95, Hålsingborg F. 95, 148) and ticket prices.

95. Nässjö-Halmstad. Table with columns for stations (Fr. Stockholm 20, Långköpings 20, Eksjö 98, Halmstad-Nässjö järnväg, Fr. Nässjö, Bodaberg, Fredrikedal, Stolpen, Malmabäck, Västland, Söring, Hok, Till Vaggeryd (96), Till Jönköpings H. 96, Jönköpings H. 96, Fr. Vaggeryd, Skillingaryd, Kletshult, Hörle, Till Värnamo 80, Till Ljungby 145, Hålsingborg C. 145, 142, Fr. Ljungby 145, Fr. Värnamo 80, Kärda, Forsheda, Bredaryd, Till Reftele, Till Gäslaved, Km. Fr. Gäslaved, Fr. Anderstorp, Till Reftele, Fr. Reftele, Smålandsstenar, Skoppshult, Till Borsås N. 80, B:s Göteborg 80, Falköping Ranten, Stockholm C., Fr. Stockholm C., Falköping Ranten, B:s Göteborg 80, Borsås N. 80, Fr. Landeryd, Till Kinnared, Till Åtran, Km. Fr. Åtran, Fegen, Skogsgårde, Ahylle, Till Kinnared, Till Torup, Till Hyltebruk, Fr. Torup, Fröslida, Johansström, Oskarström, Sennan, Åled, Sperlingsholm, Till Göteborg B:s 148, Hålsingborg F. 148, Köpenh. H. (Nordb.), Malmö 148, 147, Varberg 148, Fr. Stockholm 20, 24, Göteborg S. J. 21, 24, Halmstad-Nässjö järnväg, Fr. Jönköpings Hamn, Ljungarum, Hofslätt, Norrahammar, Smålands Taberg, Månarp, Ekeryd, Bratteborg, Byarum, Till Nässjö 95, Stockholm C. 95, 20, Värnamo 95, Ljungby 95, 146, Hålsingborg C. 95, 146, 142, Halmstad 95) and ticket prices.

Halmstad-Nässjö. Table with columns for stations (Fr. Malmö 147, 148, Köpenh. H. (Nordb.), Hålsingborg F. 148, Göteborg B:s 148, Varberg 148, Halmstad-Nässjö järnväg, Fr. Halmstad, Sperlingsholm, Åled, Sennan, Oskarström, Johansström, Fröslida, Till Torup, Fr. Torup, Rydöbruk, Till Hyltebruk, Fr. Hyltebruk, Fr. Torup, Till Kinnared, Km. Fr. Kinnared, Ahylle, Skogsgårde, Fegen, Till Åtran, Fr. Åtran, Fr. Kinnared, Till Borsås N. 80, B:s Göteborg 80, Falköping Rant, Stockholm C., Fr. Stockholm C., Falköping Rant, B:s Göteborg 80, Borsås N. 80, Fr. Landeryd, Skoppshult, Smålandsstenar, Till Reftele, Km. Fr. Reftele, Anderstorp, Fr. Gäslaved, Fr. Reftele, Bredaryd, Forsheda, Kärda, Till Värnamo 80, Till Ljungby 145, Hålsingborg C. 142, 146, Ljungby 145, Fr. Värnamo 80, Hörle, Kletshult, Skillingaryd, Till Jönköpings H. 96, Jönköpings H. 96, Fr. Vaggeryd, Hok, Söring, Västland, Malmabäck, Stolpen, Fredrikedal, Bodaberg, Till Eksjö 98, Långköpings 20, Stockholm 20) and ticket prices.

94. Säfsjö-Hvetlanda-Målilla. Table with columns for stations (Fr. Malmö 20, Stockholm 20, Jönköping 24, Hvetlanda-Säfsjö järnväg, Fr. Säfsjö, Gäfvan, Hultagård, Lannaskede br., Landsbro, Myresjö, Hellingö, Hultaby, Till Hvetlanda, Hvetlanda-Målilla järnväg, Fr. Hvetlanda, Flugeby, Holsby br., Alesheda, Bruksgården, Adelfors, Tulläng, Kvillsfors, Järnforsen, Gårdveda, Målilla by, Till Oskarshamn 98) and ticket prices.

96. Jönköpings Hamn-Vaggeryd. Table with columns for stations (Fr. Stockholm 20, 24, Göteborg S. J. 21, 24, Halmstad-Nässjö järnväg, Fr. Jönköpings Hamn, Ljungarum, Hofslätt, Norrahammar, Smålands Taberg, Månarp, Ekeryd, Bratteborg, Byarum, Till Nässjö 95, Stockholm C. 95, 20, Värnamo 95, Ljungby 95, 146, Hålsingborg C. 95, 146, 142, Halmstad 95) and ticket prices.

97. Smålands Anneberg-Ormaryd. Table with columns for stations (Anneberg-Ormaryds järnväg, Fr. Smål. Anneberg, Bokdungen, Muntarp-Kärr, Till Ormaryd) and ticket prices.

Vaggeryd-Jönköpings Hamn. Table with columns for stations (Fr. Stockholm 20, 95, Nässjö 95, Halmstad 95, Hålsingborg C. 142, 146, 95, Ljungby 146, 95, Värnamo 95, Halmstad-Nässjö järnväg, Fr. Vaggeryd, Byarum, Bratteborg, Ekeryd, Månarp, Smålands Taberg, Norrahammar, Hofslätt, Ljungarum, Till Jönköpings Hamn, Till Göteborg S. J. 21, 24, Stockholm 24) and ticket prices.

Målilla-Hvetlanda-Säfsjö. Table with columns for stations (Fr. Oskarshamn 98, Hvetlanda-Målilla järnväg, Fr. Målilla, Gårdveda, Järnforsen, Tulläng, Adelfors, Bruksgården, Alesheda, Holsby br., Flugeby, Till Hvetlanda) and ticket prices.

98. Nässjö-Oskarshamn. Table with columns for stations (Fr. Stockholm 20, Göteborg 21, 24, Jönköping 24, Malmö 20, Halmstad 95, Nässjö-Oskarshamn järnväg, Fr. Nässjö, Ormaryd, Brevik, Till Eksjö, Fr. Eksjö, Hult, Bruzaholm, Hjeltevad, Ingatorp, Valinäs, Marianelund, Emarp, Lönneberga, Till Hultsfred, Till Västervik, Linköping, Vimmerby, Linköping, Västervik) and ticket prices.

99. Oskarshamn-Ruda. Table with columns for stations (Ruda-Oskarshamn järnväg, Fr. Oskarshamn, Sörvik, Skorpatorp, Grönskog, Fliseryd, Kvilsgårde, Finsjö, Ekshult, Till Ruda, Ruda-Oskarshamn järnväg, Fr. Ruda, Ekshult, Finsjö, Kvilsgårde, Fliseryd, Grönskog, Skorpatorp, Sörvik, Till Oskarshamn) and ticket prices.

Oskarshamn-Nässjö. Table with columns for stations (Nässjö-Oskarshamn järnväg, Fr. Oskarshamn, Forshult, Mochhult, Bohult, Till Berga, Till Kalmar, Fr. Berga, Lillsjödal, Ryningsåns, Mörfunda, Rosenfors, Till Målilla, Till Hvetlanda, Fr. Målilla, Hagsrum, Till Hultsfred, Till Västervik, Linköping, Vimmerby, Fr. Vimmerby, Linköping, Västervik, Fr. Hultsfred, Lönneberga, Emarp, Marianelund, Vallnäs, Ingatorp, Hjeltevad, Bruzaholm, Hult, Till Eksjö, Fr. Eksjö, Brevik, Ormaryd, Till Nässjö, Till Halmstad, Malmö, Jönköping, Göteborg, Stockholm) and ticket prices.

Ruda-Oskarshamn. Table with columns for stations (Ruda-Oskarshamn järnväg, Fr. Ruda, Ekshult, Finsjö, Kvilsgårde, Fliseryd, Grönskog, Skorpatorp, Sörvik, Till Oskarshamn) and ticket prices.

99. Oskarshamn-Ruda. Table with columns for stations (Ruda-Oskarshamn järnväg, Fr. Oskarshamn, Sörvik, Skorpatorp, Grönskog, Fliseryd, Kvilsgårde, Finsjö, Ekshult, Till Ruda, Ruda-Oskarshamn järnväg, Fr. Ruda, Ekshult, Finsjö, Kvilsgårde, Fliseryd, Grönskog, Skorpatorp, Sörvik, Till Oskarshamn) and ticket prices.

99. Oskarshamn-Ruda. Table with columns for stations (Ruda-Oskarshamn järnväg, Fr. Oskarshamn, Sörvik, Skorpatorp, Grönskog, Fliseryd, Kvilsgårde, Finsjö, Ekshult, Till Ruda, Ruda-Oskarshamn järnväg, Fr. Ruda, Ekshult, Finsjö, Kvilsgårde, Fliseryd, Grönskog, Skorpatorp, Sörvik, Till Oskarshamn) and ticket prices.

Oskarshamn-Nässjö. Table with columns for stations (Nässjö-Oskarshamn järnväg, Fr. Oskarshamn, Forshult, Mochhult, Bohult, Till Berga, Till Kalmar, Fr. Berga, Lillsjödal, Ryningsåns, Mörfunda, Rosenfors, Till Målilla, Till Hvetlanda, Fr. Målilla, Hagsrum, Till Hultsfred, Till Västervik, Linköping, Vimmerby, Fr. Vimmerby, Linköping, Västervik, Fr. Hultsfred, Lönneberga, Emarp, Marianelund, Vallnäs, Ingatorp, Hjeltevad, Bruzaholm, Hult, Till Eksjö, Fr. Eksjö, Brevik, Ormaryd, Till Nässjö, Till Halmstad, Malmö, Jönköping, Göteborg, Stockholm) and ticket prices.



Table 100: Älmhult-Olofström-Sölvesborg. Biljettpris: lokaltrafik taxa E, sid. 6; I samtrafik nedanstående. Includes routes to Stockholm, Växjö, and Älmhult.

Table 101: Sölvesborg-Olofström-Älmhult. Biljettpris: lokaltrafik taxa E, sid. 6; I samtrafik nedanstående. Includes routes to Sölvesborg, Älmhult, and Växjö.

Table 102: Växjö-Åsheda. Biljettpris för Växjö-Alfvesta, Växjö-Tingsryd o. Växjö-Klafrestrom-Åsheda Järnvägar. Includes routes to Åsheda and Växjö.

Table 103: 101 o. 102. Karlskrona-Växjö-Alfvesta. Biljettpris för Växjö-Alfvesta Järnväg: se tab. 105. Includes routes to Karlskrona, Växjö, and Alfvesta.

Table 104: Alfvesta-Växjö-Karlskrona. Biljettpris för Karlskrona-Växjö Järnväg: se tab. 105. Includes routes to Karlskrona, Växjö, and Alfvesta.

Table 105: Åsheda-Växjö. Biljettpris för Växjö-Alfvesta, Växjö-Tingsryd o. Växjö-Klafrestrom-Åsheda Järnvägar. Includes routes to Åsheda and Växjö.

Table 106: Växjö-Ronneby. Biljettpris enligt kontaxa se tab. 105. Includes routes to Ronneby and Växjö.

Table 107: Ronneby-Växjö. Biljettpris enligt kontaxa se tab. 105. Includes routes to Växjö and Ronneby.

Table 108: Kalmar-Berga. Biljettpris för Kalmar-Berga Järnväg, sprädd 0,891. Includes routes to Berga and Kalmar.

Table 109: 104. Norraryd-Kvarnamåla. Biljettpris. Includes routes to Norraryd and Kvarnamåla.

Table 110: Kvarnamåla-Norroryd. Biljettpris. Includes routes to Norroryd and Kvarnamåla.

Table 111: Berga-Kalmar. Biljettpris för Kalmar-Berga Järnväg, sprädd 0,891. Includes routes to Kalmar and Berga.

Järnvägshotellet, Alfvestad (beläget invid Järnvägsstationen). Förstklassiga rum från 1.50 till högre priser. Uppackningsalar. Elektriskt ljus. Vaktmästare möter till alla tåg. Rikstelefon 33.

108. Emmaboda—Kalmar.

Table with columns for routes (Fr. Karlskrona, Fr. Emmaboda, Till Nybro, etc.), distances, and ticket prices (Biljettpreis, Enkel, Tur-o-ret, Sond.-bilj.).

Kalmar—Emmaboda.

Table with columns for routes (Fr. Karlskrona, Fr. Emmaboda, Till Nybro, etc.), distances, and ticket prices.

109. Nybro—Säfsjöström.

Table with columns for routes (Fr. Kalmar, Fr. Nybro, Till Lessebo, etc.), distances, and ticket prices.

Säfsjöström—Nybro.

Table with columns for routes (Fr. Nybro, Fr. Lessebo, Till Målerås, etc.), distances, and ticket prices.

110. Målerås—Lessebo.

Table with columns for routes (Fr. Nybro, Fr. Målerås, Till Lessebo, etc.), distances, and ticket prices.

112. Kalmar—Torsås.

Table with columns for routes (Fr. Nässjö, Fr. Kalmar, Fr. Torsås, etc.), distances, and ticket prices.

Torsås—Kalmar.

Table with columns for routes (Fr. Torsås, Fr. Kalmar, Till Päråd, etc.), distances, and ticket prices.

113. Bergqvara—Torsås—Karlskrona.

Table with columns for routes (Fr. Bergqvara, Fr. Torsås, Till Karlskrona, etc.), distances, and ticket prices.

114, 116. Karlshamn—Vislanda—Bolmen—Halmstad.

Large table with columns for routes (Fr. Karlshamn, Fr. Vislanda, Fr. Bolmen, Fr. Halmstad, etc.), distances, and ticket prices.

117. Älmeboda—Nättraby hamn.

Table with columns for routes (Fr. Älmeboda, Fr. Nättraby hamn, Till Karlskrona, etc.), distances, and ticket prices.

118. Ljungbyholm—Päråd.

Table with columns for routes (Fr. Kalmar, Fr. Torsås, Fr. Ljungbyholm, etc.), distances, and ticket prices.

Karlskrona—Torsås—Bergqvara.

Table with columns for routes (Fr. Alvesta, Fr. Karlskrona, Fr. Torsås, etc.), distances, and ticket prices.

Halmstad—Bolmen—Vislanda—Karlshamn.

Large table with columns for routes (Fr. Halmstad, Fr. Bolmen, Fr. Vislanda, Fr. Karlshamn, etc.), distances, and ticket prices.

Nättraby hamn—Älmeboda.

Table with columns for routes (Fr. Karlskrona, Fr. Nättraby hamn, Till Älmeboda, etc.), distances, and ticket prices.

Päråd—Ljungbyholm.

Table with columns for routes (Fr. Torsås, Fr. Kalmar, Fr. Päråd, etc.), distances, and ticket prices.

119. Karlskrona-Kristianstad. Table with columns for stations (Fr. Emmaboda, Fr. Karlskrona, etc.), kilometers, and various fare classes (Bt. 9, St. 25, etc.).

Kristianstad-Karlskrona. Table with columns for stations (Fr. Stockholm C. 20, Fr. Hälsingborg C. 142, etc.), kilometers, and various fare classes (Bt. 5, St. 2, etc.).

Biljettpris enligt rontaxa B. sid. 6.

I lokaltrafik: zon 1/2 1-4 km.

II kl. kr. 0,25, III > > 0,15;

zon 1 5-6 km. II kl. kr. 0,30, III > > 0,20.

I samtrafik: zon 1/2 1-4 km.

II kl. kr. 0,15, III > > 0,10;

zon 1 5-6 km. II kl. kr. 0,30, III > > 0,20.

Sandbäck-Olofström. Table with columns for stations (Fr. Karlshamn, Fr. Sandbäck, etc.), kilometers, and various fare classes (Bt. 17, Bt. 19, etc.).

Olofström-Sandbäck. Table with columns for stations (Fr. Olofström, Fr. Sandbäck, etc.), kilometers, and various fare classes (Bt. 18, Bt. 20, etc.).

Ronneby-Ronneby redd. Table with columns for stations (Fr. Ronneby, Fr. Ronnebyredd, etc.), kilometers, and various fare classes (Bt. 45, Bt. 47, etc.).

123. Kristianstad-Älmhult. Table with columns for stations (Fr. Kristianstad, Fr. Rödale, etc.), kilometers, and various fare classes (Bt. 25, Bt. 27, etc.).

Älmhult-Kristianstad. Table with columns for stations (Fr. Wäxjö, Fr. Almhult, etc.), kilometers, and various fare classes (Bt. 26, Bt. 28, etc.).

126. Hör-Hörby. Table with columns for stations (Fr. Malmö 20, Hör-Hörby järnv., etc.), kilometers, and various fare classes (Bt. 2, Bt. 4, etc.).

124. Kristianstad-Hessleholm. Table with columns for stations (Fr. Karlskrona, Fr. Ronneby, etc.), kilometers, and various fare classes (St. 1, Bt. 3, etc.).

Hessleholm-Kristianstad. Table with columns for stations (Fr. Köpenhamn ö. Hälsingb., Fr. Malmö 20, etc.), kilometers, and various fare classes (St. 1, Bt. 3, etc.).

Hörby-Hör. Table with columns for stations (Fr. Kristianstad, Fr. Hörby, etc.), kilometers, and various fare classes (Bt. 1, Bt. 3, etc.).

125. Kristianstad-Åhus hamn. Table with columns for stations (Fr. Stockholm 20, Fr. Göteborg 148, etc.), kilometers, and various fare classes (Bt. 16, Bt. 18, etc.).

Åhus hamn-Kristianstad. Table with columns for stations (Fr. Åhus hamn, Fr. Horna, etc.), kilometers, and various fare classes (Bt. 15, Bt. 17, etc.).

### 127. Kristianstad (Långebro)—Eslöf.

Fr. Kalmar via Torsås	7:00	8:50	...	...
» Karlskrona 119	7:00	7:08	...	...
» Ronneby 119	7:00	2:18	...	...
» Karlshamn 119	7:23	3:50	...	...
» Sölvesborg 119	7:27	6:02	...	...

*Östra Sjöns järnv., spårv. 1.435.*

St. 51	St. 53	St. 55	St. 57	St. 61	St. 63	St. 65
Fr. Kristianstad	7:55	8:25	8:55	9:25	9:55	10:25
» Karpalund	7:55	8:25	8:55	9:25	9:55	10:25
» Öllsjö	8:02	8:32	9:02	9:32	10:02	10:32
» Långebro	8:02	8:32	9:02	9:32	10:02	10:32
» Skepparölöf N.	8:02	8:32	9:02	9:32	10:02	10:32
» Skepparölöf S.	8:02	8:32	9:02	9:32	10:02	10:32
» Ovesholm	8:11	8:41	9:11	9:41	10:11	10:41
» Nöbbelöf	8:22	8:52	9:22	9:52	10:22	10:52
Till Tollarp	8:22	8:52	9:22	9:52	10:22	10:52

### Eslöf—Kristianstad (Långebro).

Fr. Köpenhamn 2	7:10	4:45	7:00	7:30
» (Ångfärja) Österbro	7:10	4:45	7:00	7:30
» Köpenhamn Frihamnen	7:10	4:45	7:00	7:30
» Malmö 20	7:34	5:09	7:24	7:54
» Hälisingborg C. 137	8:00	5:35	8:00	8:30
» Landskrona 137	8:26	6:01	8:26	8:56

*Östra Sjöns järnv., spårv. 1.435.*

St. 52	St. 54	St. 56	St. 58	St. 62	St. 64	St. 66
Fr. Eslöf	8:42	9:12	9:42	10:12	10:42	11:12
» Kastberga	8:42	9:12	9:42	10:12	10:42	11:12
» Kungshult	8:54	9:24	9:54	10:24	10:54	11:24
» Munkarp	9:02	9:32	10:02	10:32	11:02	11:32
» Snogeröd	9:07	9:37	10:07	10:37	11:07	11:37
» Fogdarp	9:14	9:44	10:14	10:44	11:14	11:44
» Osbyholm	9:20	9:50	10:20	10:50	11:20	11:50
» Hörby 128	9:20	9:50	10:20	10:50	11:20	11:50
» Aspinge	9:32	10:02	10:32	11:02	11:32	12:02
» Satsrup	9:41	10:11	10:41	11:11	11:41	12:11
» Linderöd	9:41	10:11	10:41	11:11	11:41	12:11
» Lårum	9:49	10:19	10:49	11:19	11:49	12:19
» Sätaröd	9:49	10:19	10:49	11:19	11:49	12:19
» Skättullunga	9:55	10:25	10:55	11:25	11:55	12:25
Till Kristianstad	9:55	10:25	10:55	11:25	11:55	12:25

### 133. Ystad—Skifarp.

Fr. Smirishamn 134, 132	8:50	3:40
» Ystad—Skifarps järnväg, spårv. 1.435.	8:50	3:40
St. 32	St. 34	
Fr. Ystad 135	12:20	6:20
» Charlottenlund 135	12:42	6:37
» Snarestad	12:56	6:52
» Sjörup	1:04	6:59
» Va Nöbbelöf	1:14	7:05
Till Skifarp	1:20	7:11
Till Trelleborg N. 158	5:00	8:22

*Skifarp—Ystad.*

Fr. Trelleborg N. 158	5:20	2:35
» Ystad—Skifarps järnväg, spårv. 1.435.	5:20	2:35
St. 31	St. 33	
Fr. Skifarp	7:22	4:38
» Va Nöbbelöf	7:30	4:50
» Sjörup	7:36	4:59
» Snarestad	7:42	5:08
» Charlottenlund 135	7:49	5:19
Till Ystad 135	8:03	5:33
Till Smirishamn 132, 134	4:18	10:15

### 128. Tollarp—Åhus.

Fr. Malmö 20, 127	7:54	3:05	3:05
» Östra Sjöns järnv., spårv. 1.435.	7:54	3:05	3:05
St. 21	St. 23	St. 25	
Fr. Tollarp	10:05	5:40	8:30
» Östra Vram	10:17	5:48	8:42
» Lyngsjö	10:21	5:51	8:46
» Eferöds Lp.	10:35	6:02	9:00
Till Ystad 131	6:42	...	...

### Åhus—Tollarp.

Fr. Åhus	6:30	2:15	4:55
» Ripa	6:42	2:26	5:10
» Hårnestad	6:49	2:32	5:18
» Mjö	6:53	2:35	5:22
» Gårds Lyngby	7:05	2:46	5:36
Till Eferöd	7:10	2:49	5:40

### 134. Ystad—Eslöf.

Fr. Ystad	5:30	1:15	2:00	8:00	6:15	7:00
» Köpingsbro	5:41	1:29	2:25	8:12	6:37	7:12
» Svenstorp	5:46	1:36	2:39	8:17	6:51	7:18
Till Tomelilla	5:58	1:50	3:00	8:29	7:15	7:30

### 129. Hästveda—Långebro (Kristianstad)—Brösarp.

Fr. Stockholm 20	7:23	7:00	...
» Almhult 20	5:22	9:54	3:21

*Östra Sjöns järnv., spårv. 1.435.*

Pl. 19	Pl. 21	Pl. 23	Pl. 25
Fr. Hästveda	5:45	1:10	5:45
» Glimminge	6:00	1:24	6:00
» Broby	6:12	1:35	6:12
» Gryt	6:28	1:49	6:28
» Vanås	6:42	2:01	6:42
» Hanaskog	6:56	2:14	6:56
» Bjärilöf	7:04	2:22	7:04
» Färlöf	7:10	2:27	7:10
» Vinnö	7:19	2:33	7:19
» Karpalund	7:27	2:39	7:27
» Öllsjö	7:27	2:39	7:27
» Skepparölöf N.	7:27	2:39	7:27
Till Långebro (Kristianstad)	7:35	2:45	7:35

### Brösarp—Långebro (Kristianstad)—Hästveda.

Fr. Brösarp	9:09	5:02	...
» Maglehem	9:17	5:09	...
» Olseröd	9:25	5:16	...
» Degeberga	9:41	5:30	...
» Vidtsköle	9:47	5:34	...
Till Eferöd	9:56	5:42	...

### Eslöf—Ystad.

Fr. Stockholm C. 20	7:22	2:00	4:55	10:00	7:00
» Landskrona 137	6:25	2:00	4:55	10:05	7:05
» Hälisingborg C. 137	6:00	7:35	4:10	9:40	6:40

### 131. Ystad—Brösarp.

Fr. Malmö V. 135	7:20	7:00	4:15
» Trelleborg N. 158, 133	8:48	...	2:38

*Ystad—Brösarps järnväg, spårv. 1.435.*

Pl. 41	Pl. 43	Pl. 45	Pl. 47
Fr. Ystad	7:20	3:35	4:40
» Köpingsbro	7:31	3:46	5:11
» Svenstorp	7:36	3:51	5:26
Till Tomelilla	7:47	4:02	5:47

### Brösarp—Ystad.

Fr. Brösarp	5:30	9:05	5:14
» Raundabro	5:43	9:12	5:21
» Hvitaby	5:59	9:19	5:30
Till S:t Olof	6:15	9:28	5:40

### 135. Malmö—Ystad.

Fr. Stockholm	7:22	1:00	7:00
» Göteborg	7:22	1:00	7:00

*Malmö—Ystads järnv., spårv. 1.435.*

St. 11	St. 13	St. 15	St. 17
Fr. Malmö V.	5:00	9:15	12:00
» Södervärn	5:13	9:27	12:08
» Hindby	5:24	9:38	12:11
» Oxie	5:35	9:49	12:19
» Skabersjö	6:01	10:12	12:43
Till Svedala	6:12	10:23	12:54

### 132. Ystad—Gärnsås—S:t Olof.

Fr. Malmö V. 135	7:20	4:15
» Ystad—Gärnsås—S:t Olofs järnväg, spårv. 1.435.	7:20	4:15

*Ystad—Gärnsås—S:t Olofs järnväg, spårv. 1.435.*

Pl. 21	Pl. 23	Pl. 25	
Fr. Ystad	5:50	2:45	6:55
» Köpingsbro	6:02	2:57	7:13
» Glimminge	6:15	3:08	7:26
» Hedvigedal	6:22	3:14	7:32
» Löderup	6:29	3:20	7:39
» Borby	6:39	3:30	7:49
» Hammenhög	6:50	3:41	8:00
Till Gärnsås	7:00	3:49	8:07

### S:t Olof—Gärnsås—Ystad.

Fr. Långebro (Kristianstad) 129	7:50	3:45
» Ystad—Gärnsås—S:t Olofs järnväg, spårv. 1.435.	7:50	3:45

*Ystad—Gärnsås—S:t Olofs järnväg, spårv. 1.435.*

St. 22	Pl. 24	Pl. 26	
Fr. S:t Olof	5:00	9:55	5:55
» Gyllebo	5:17	10:08	6:10
Till Gärnsås	5:25	10:15	6:18

### Ystad—Malmö.

Fr. Ystad	5:00	9:15	12:00
» Charlottenlund	5:14	9:29	12:08
» Marvisholm	5:22	9:36	12:16
» Ryne	5:28	9:42	12:22
Till Rydgård	5:32	9:46	12:26

Omniabus. Fr. Långebro 7:50 10:32 12:47 6:12 10:12 Fr. Kristianstad 7:35 8:10 3:30 6:50  
Till Kristianstad 8:00 10:40 12:55 6:20 10:20 Till Långebro 7:45 8:20 3:40 7:00

131. Ystad—Brösarp. Biljettpris per km.: Enkel resa 6 öre i III kl. Tur o. retur (14 dagar) 10,5 öre i I och 7 öre i III kl. I samtrafik taxa B sid. 6. Genomgående vagnar Ystad—Långebro (Kristianstad) i No 50, 51, 52, 53, 54, 55. Biljettpris enligt kontaxa H sid. 6. Genomgående zonberäkning med tab. 127, 128. Genomgående vagnar Hästveda—Ystad i No 50, 51, 52, 53, 54, 55. Biljettpris enligt kontaxa H sid. 6. Genomgående zonberäkning med tab. 127, 128. Genomgående vagnar Brösarp—Långebro (Kristianstad)—Ystad i No 50, 51, 52, 53, 54, 55. Biljettpris enligt kontaxa H sid. 6. Genomgående zonberäkning med tab. 127, 128. Genomgående vagnar Ystad—Eslöf i No 50, 51, 52, 53, 54, 55. Biljettpris per km.: Enkel resa 6 öre i III kl. Tur o. retur (14 dagar) 10,5 öre i I och 7 öre i III kl. I samtrafik taxa B sid. 6. Genomgående vagnar Ystad—Eslöf i No 50, 51, 52, 53, 54, 55. Biljettpris per km.: Enkel resa 6 öre i III kl. Tur o. retur (14 dagar) 10,5 öre i I och 7 öre i III kl. I samtrafik taxa B sid. 6. Genomgående vagnar Ystad—Eslöf i No 50, 51, 52, 53, 54, 55. Biljettpris per km.: Enkel resa 6 öre i III kl. Tur o. retur (14 dagar) 10,5 öre i I och 7 öre i III kl. I samtrafik taxa B sid. 6. Genomgående vagnar Ystad—Eslöf i No 50, 51, 52, 53, 54, 55.

132. Ystad—Gärnsås—S:t Olof. Biljettpris per km.: Enkel resa 6 öre i III kl. Tur o. retur (14 dagar) 10,5 öre i I och 7 öre i III kl. I samtrafik taxa B sid. 6. Anm. Med tåg N 26 förbindelse med Malmö—Ystads tåg N 8 till Malmö, Köpenhamn, Trelleborg och Berlin.

133. Ystad—Skifarp. Biljettpris per km.: Enkel resa 6 öre i III kl. Tur o. retur (14 dagar) 10,5 öre i I och 7 öre i III kl. I samtrafik taxa B sid. 6. Genomgående vagnar Ystad—Skifarp i No 50, 51, 52, 53, 54, 55. Biljettpris per km.: Enkel resa 6 öre i III kl. Tur o. retur (14 dagar) 10,5 öre i I och 7 öre i III kl. I samtrafik taxa B sid. 6. Genomgående vagnar Ystad—Skifarp i No 50, 51, 52, 53, 54, 55.

134. Ystad—Eslöf. Biljettpris per km.: Enkel resa 6 öre i III kl. Tur o. retur (14 dagar) 10,5 öre i I och 7 öre i III kl. I samtrafik taxa B sid. 6. Genomgående vagnar Ystad—Eslöf i No 50, 51, 52, 53, 54, 55. Biljettpris per km.: Enkel resa 6 öre i III kl. Tur o. retur (14 dagar) 10,5 öre i I och 7 öre i III kl. I samtrafik taxa B sid. 6. Genomgående vagnar Ystad—Eslöf i No 50, 51, 52, 53, 54, 55.

135. Malmö—Ystad. Biljettpris per km.: Enkel resa 6 öre i III kl. Tur o. retur (14 dagar) 10,5 öre i I och 7 öre i III kl. I samtrafik taxa B sid. 6. Anm. Tåg n:o 9 och 10 gå alla dagar t. o. m. den 18 december 1910, därefter endast sökdagar.

136. Östratorp-Böringe. Table with columns for stations (Fr. Östratorp, Aspö, Till Klags torp, etc.) and rows for different train services (Bl. 1, Bl. 5, Pl. 7).

Böringe-Östratorp. Table with columns for stations (Fr. Malmö V. 135, Ystad 135, etc.) and rows for different train services (Bl. 2, Bl. 5, Pl. 6).

137. Hälsingborg och Landskrona-Eslöf. Table with columns for stations (Fr. Kristiania, Göteborg B:s 148, etc.) and rows for different train services (St. 1a, St. 17, Pl. 3, etc.).

Eslöf-Landskrona och Hälsingborg. Table with columns for stations (Fr. Stockholm 20, Karlskrona 119, etc.) and rows for different train services (Pl. 14, St. 18, Pl. 2, etc.).

139. Veinge-Markaryd-Hessleholm. Table with columns for stations (Fr. Göteborg B:s 148, Halmstad 148, etc.) and rows for different train services (St. 1, St. 2, St. 3, etc.).

Hessleholm-Markaryd-Veinge. Table with columns for stations (Fr. Malmö 20, Kristianstad 124, etc.) and rows for different train services (St. 2, St. 5, St. 8, etc.).

140. Klippan-Eslöf. Table with columns for stations (Fr. Hälsingborg C. 142, Hessleholm 142, etc.) and rows for different train services (Pl. 25, St. 27, St. 29, etc.).

Eslöf-Klippan. Table with columns for stations (Fr. Ystad 134, Malmö 20, etc.) and rows for different train services (Bl. 22, St. 26, St. 28, etc.).

141. Hälsingborg-Råa-Ramlösa järnv. tidtab. Table with columns for stations (Fr. Ystad 134, Malmö 20, etc.) and rows for different train services.

142. Hälsingborg-Hessleholms järnv. tidtab. se sid. 38. Table with columns for stations (Fr. Ystad 134, Malmö 20, etc.) and rows for different train services.

143. Landskrona-Käflinge-Sjöbo. Table with columns for stations (Fr. Landskrona, Hälsingborg, etc.) and rows for different train services (Bl. 9, Pl. 5, Pl. 11, etc.).

Sjöbo-Käflinge-Landskrona. Table with columns for stations (Fr. Simrishamn 154, Ystad 131, etc.) and rows for different train services (Bl. 4, Pl. 8, Pl. 12, etc.).

AKTIEBOLAGET NYA BLÅ HAND. KEMISK TVÄTT, FÄRGERI - STOCKHOLM - Filialer öfverallt i Stockholm. Includes an image of a hand.

Plats för Helsingborg-Råa-Ramlösa järnväg. Advertisement for the railway line.

Vertical text on the left margin containing various numbers and small text fragments.

Vertical text on the right margin containing various numbers and small text fragments.

142. Hesselholm-Hälsingborg.

Table with columns for stations (Fr. Stockholm, Hesselholm, Hälsingborg) and fares for various routes and classes.

Vertical text on the left side of the Hesselholm-Hälsingborg table, providing additional fare information.

Billesholm - Bjuf.

Table showing fares for routes between Billesholm and Bjuf.

Advertisement for H. C. KINDBERG GÖTEBORG, featuring a circular logo and text about affischeringsrätt and rikstelefon.

OBS! Resande på Stockholm torde observera Dramatiska teaterns restaurants annons sid. 8.

Hälsingborg-Hesselholm.

Table with columns for stations (Fr. Berlin, Hälsingborg, Hesselholm) and fares for various routes.

Bjuf - Billesholm.

Table showing fares for routes between Bjuf and Billesholm.

145. Trälleborg-Lund-Kälinge.

Table with columns for stations (Fr. Trälleborg, Lund, Kälinge) and fares for various routes.

Kälinge-Lund-Trälleborg.

Table with columns for stations (Fr. Göteborg, Lund, Trälleborg) and fares for various routes.

143. Landskrona-Kälinge-Sjöbo järnv. tidtab.

se föregående sida.

144. Ängelholm-Klippan.

Table with columns for stations (Fr. Halmstad, Ängelholm, Klippan) and fares.

Klippan-Ängelholm.

Table with columns for stations (Fr. Stockholm, Klippan, Ängelholm) and fares.

146. Värnamo-Åstorp (Hälsingborg C.).

Table with columns for stations (Fr. Stockholm, Värnamo, Åstorp) and fares.

(Hälsingborg C.)-Åstorp-Värnamo.

Table with columns for stations (Fr. Berlin, Åstorp, Värnamo) and fares.

Table 147: Angelholm-Hälsingborg. Includes routes like Fr. Göteborg B:s 148, Fr. Angelholm, and Fr. Hälsingborg. Columns show departure times and fares.

Table 147: Hälsingborg-Angelholm. Includes routes like Fr. Hamburg H., Fr. Berlin, Stett., and Fr. Köpenhamn. Columns show departure times and fares.

Table 148: Göteborg-Malmö-Trälleborg (Sassnitz). Large table with multiple columns for routes, departure times, and fares. Includes routes like Fr. Stockholm 21, Fr. Göteborg B:s, and Fr. Trälleborg N. 155.

Table 148: (Sassnitz) Trälleborg-Malmö-Göteborg. Large table with multiple columns for routes, departure times, and fares. Includes routes like Fr. Hamburg H., Fr. Berlin, Stett., and Fr. Köpenhamn.

Vertical text on the left side of the tables: Biljettpris enligt zontaxa, se tab. A sid. 6.

Directa tåg: Göteborg-Hälsingborg i N 384, Hälsingborg-Malmö i N 377, 378, 379 o. 880. Angelholm-Landskrona i N 809 o. 810. Directa vagnar: Göteborg-Malmö i N 383/375, 376/384. Hälsingborg-Höganäs 392/820 och 384/396, Höganäs-Hälsingborg 818/391.

149. Barsebäckshamn-Käflinge.

Table with columns for station names (Fr. Barsebäckshamn, Sjöbodet, Barsebäcksbys, Löddeköpinge, Västanhöj, Höjmsölla, Tungran, Till Käflinge) and fare amounts for different classes.

Käflinge-Barsebäckshamn.

Table with columns for station names (Fr. Käflinge, Tungran, Höjmsölla, Västanhöj, Löddeköpinge, Barsebäcksbys, Sjöbodet, Till Barsebäckshamn) and fare amounts.

150 1/2. Mölle-Höganäs N.

Table with columns for station names (Fr. Mölle, Krapperup, Nyhamnsläge, Strandbaden, Till Höganäs N.) and fare amounts.

150. Astorp-Höganäs.

Table with columns for station names (Fr. Malmö 141, Landskrona 131, 147, Håssleholm 142) and fare amounts.

Höganäs-Astorp.

Table with columns for station names (Fr. Mölle 150 1/2, Statens järnv. spår, Höganäs nedre, Höganäs öfre, Ingestråde, Mjöhult, Stureholm, Vestraby, Till Kattarp, Till Hålsingborg F. 148, Göteborg B:s 148, Hålsingborg F. 148) and fare amounts.

151. Landskrona-Billesholms Gr.

Table with columns for station names (Fr. Köpenhamn, hamn, Statens järnv. spår, Landskrona, Saby, Vadensjö, Öttarp, Kingelstad, Ekeby, Till Billesholms Gr., Till Ängelholm 147, Göteborg B:s 147, 148) and fare amounts.

Billesholms Gr.-Landskrona.

Table with columns for station names (Fr. Göteborg B:s 146, 147, Ängelholm 147, Statens järnv. spår, Billesholms Gr., Ekeby, Kingelstad, Öttarp, Vadensjö, Saby, Till Landskrona, Till Köpenhamn, hamn) and fare amounts.

152. Lund-Bjerred.

Table with columns for station names (Fr. Lunds Vestra, Nybble, Gammelmark, Fjelle, Leråkra, Kanik, Till Bjerred) and fare amounts.

Bjerred-Lund.

Table with columns for station names (Fr. Bjerred, Kanik, Leråkra, Fjelle, Gammelmark, Nybble, Till Lunds Vestra) and fare amounts.

153. Harlösa-Lunds södra.

Table with columns for station names (Fr. Harlösa, Refvingehed, Refvingeby, Skatteberga, Södra Sandby, Fågelsång, Hardeberga, Arendala, Lunds östra, Till Lunds södra, Till Högevall (5 min. väg från Lunds S. J.)) and fare amounts.

Lunds södra-Harlösa.

Table with columns for station names (Fr. Högevall (5 min. väg fr. Lunds S. J.), Lunds södra, Arendala, Hardeberga, Fågelsång, Södra Sandby, Skatteberga, Refvingeby, Refvingehed, Till Harlösa) and fare amounts.

154. Malmö-Simrishamn.

Table with columns for station names (Fr. Köpenhamn ångfärja, Malmö-Simrishamn järnv., Fr. Malmö S. J., Till Östervärn, Fr. Östervärn, Sege, Nordanå, Djurslöt, Till Staffanstorps, Fr. Lund 145, Fr. Staffanstorps, Kyrkheddinge, Dalby, Björnstorp, Veberöd, Klosterrågen, Till Sjöbo, Fr. Landskrona 143, Fr. Sjöbo, Söfdeborg, Erikadal, Högestad, Till Tomellilla, Till Ystad 131, Fr. Tomellilla, Lunnarp, Smedstorp, Till Gärsnäs, Fr. Ystad 132, St. Olof 132, Fr. Gärsnäs, Tomarp, Järrestad, Till Simrishamn) and fare amounts.

Simrishamn-Malmö.

Table with columns for station names (Fr. Simrishamn, Järrestad, Tomarp, Till Gärsnäs, Till St. Olof 132, Ystad 132, Fr. Gärsnäs, Smedstorp, Lunnarp, Till Tomellilla, Till Ystad 131, Fr. Tomellilla, Högestad, Erikadal, Söfdeborg, Till Sjöbo, Till Landskrona 143, Fr. Sjöbo, Klosterrågen, Veberöd, Björnstorp, Dalby, Kyrkheddinge, Till Staffanstorps, Till Lund 145, Fr. Staffanstorps, Djurslöt, Nordanå, Sege, Fr. Östervärn, Till Östervärn, Till Malmö S. J., Till Köpenhamn ångfärja) and fare amounts.

155. Malmö-Trälleborg.

Table with columns for station names (Fr. Stockholm, C. 20, Kristiania 148, 147, Göteborg, B. J. 148, 147, Köpenhamn Ö. Frjh., Statens järnvägar, Fr. Malmö, Östervärn, Lockarp, Arrie, Jordholmen, Östra Grefvie, Slågarp, Skytts-Vemmerlöf, Till Trälleborg N., Trälleborg F., Trälleborg E., Fr. Trälleborg Färjeh., Till Sassnitz H., Berlin, Stett., Rostock, Lübeck, Hamburg, H.) and fare amounts.

Trälleborg-Malmö.

Table with columns for station names (Fr. Hamburg, H., Lübeck, Rostock, Berlin, Stett., Sassnitz H., Till Trälleborg Färjeh., Statens järnvägar, Till Trälleborg F., Fr. Trälleborg F., Fr. Trälleborg N., Skytts-Vemmerlöf, Slågarp, Östra Grefvie, Jordholmen, Arrie, Lockarp, Fosieby, Östervärn, Till Malmö, Till Köpenhamn Ö. Frjh., Göteborg, B. J. 147, 148, Kristiania 147, 148, Stockholm, C. 20) and fare amounts.

Trälleborg-Sassnitz. Sassnitz-Trälleborg.

Table with columns for station names (Fr. Stockholm, C., Kristiania, Göteborg, B. J., Köpenhamn Ö. Frjh., Fr. Hamburg, Lübeck, Rostock, Berlin, Fr. Trälleborg Färjeh., Till Trälleborg Färjeh., Till Berlin, Rostock, Lübeck, Hamburg) and fare amounts.

Advertisement for 'Sång- & Praktfåglar!' featuring an illustration of a bird and text describing bird products and services.

Advertisement for 'FRÖLÉENS BOKSKATT' with text describing a book society and its offerings.

OBS! Direkta vagnar mellan Stockholm och Berlin framföras sålunda: i tågen 1, 2, 7 och 8 direkta I, II och III klass sittvagnar samt I och II klass vagnar, hvilka gå som sofvagnar i tåg 1 mellan Stockholm och Malmö, i tåg 2 mellan Malmö och Stockholm, i tåg 7 mellan Malmö och Berlin samt i tåg 8 mellan Berlin och Malmö.



155. Pl. 401 II III 633 641 646 652 659

57. Malmö-Limhamn.

Table with columns for Biljettpris, Malmö-Limhamn järnv. spårv. 1435, and various station numbers (№ 2, 4, 6, 8, 10, 12, 14, 16, 18, 20, 22, 24, 26, 28, 30, 32, 34, 36).

Limhamn-Malmö.

Table with columns for Biljettpris, Malmö-Limhamn järnv. spårv. 1435, and various station numbers (№ 1, 3, 5, 7, 9, 11, 13, 15, 17, 19, 21, 23, 25, 27, 29, 31, 33, 35).

158. malmö-Trelleborg-Rydsgård.

Large table with multiple columns for stations like Fr. Kopenhamn, Fr. Malmö V., Fr. Södervärn, Fr. Kulladal, Fr. Vintrie, Fr. Vestra Klagstorp, Fr. Tygelsjö, Fr. Håkösinge, Fr. Hvellinge, Fr. Hällöf, Fr. Skogrie, Fr. Skytts Tomarp, Fr. Trelleborg öfre, Fr. Trelleborg nedre, Fr. Trelleborg nedre, Fr. Trelleborg öfre, Fr. Tygelsjö, Fr. Vestra Klagstorp, Fr. Vintrie, Fr. Kulladal, Fr. Södervärn, Fr. Malmö V., Fr. Rydsgård, Fr. Ystad 135.

Rydsgård-Trelleborg-Malmö.

Table with columns for stations like Fr. Ystad 135, Fr. Rydsgård, Fr. Skifarp, Fr. Toftbög, Fr. Bodinge, Fr. Klagstorp, Fr. Vallby, Fr. Södra Åby, Fr. Simlinge, Fr. Hällöf, Fr. Trelleborg nedre, Fr. Trelleborg öfre, Fr. Skytts Tomarp, Fr. Skogrie, Fr. Hällöf, Fr. Hvellinge.



Innan tåget går bör hvar och en köpa Fröléens Bokskatt i kiosken för endast 50 öre. Se annonsen å sid. 8.

159. Tygelsjö-Klagshamn.

Table with columns for stations like Fr. Malmö V., Fr. Trelleborg Ö., Fr. Tygelsjö, Fr. Angsholm, Fr. Klagshamn.

Klagshamn-Tygelsjö.

Table with columns for stations like Fr. Klagshamn, Fr. Angsholm, Fr. Tygelsjö, Fr. Trelleborg Ö., Fr. Malmö V.

160. Malmö-Genarp.

Table with columns for stations like Fr. Malmö S. J., Fr. Östervärn, Fr. Höhö, Fr. Qvarnby, Fr. Bjerseshög, Fr. Bara, Fr. Klagerup, Fr. Lund 145, Fr. Klagerup, Fr. Kongsmarken, Fr. Toppeladugård, Fr. Genarp.

Genarp-Malmö.

Table with columns for stations like Fr. Genarp, Fr. Toppeladugård, Fr. Kongsmarken, Fr. Klagerup, Fr. Bara, Fr. Bjerseshög, Fr. Qvarnby, Fr. Höhö, Fr. Östervärn, Fr. Malmö S. J.

Gotlands järnvägar i samtrafik med fastlandets järnvägar öfver Nynäshamn.

161. Tingstäde-Burgsvik.

Table with columns for stations like Fr. Tingstäde, Fr. Marbe, Fr. Vestkände, Fr. Håstnäs, Fr. Österport, Fr. Visby, Fr. Stora Veda, Fr. Sylfaste, Fr. Barlingbo, Fr. Karby, Fr. Roma 163, Fr. Viklau, Fr. Bjerges, Fr. Butle, Fr. Etelhem, Fr. Stänga, Fr. Tjengdärve, Fr. Hemse 164, Fr. Alfa, Fr. Häfåhem, Fr. Grötlingbo, Fr. Fidenäs, Fr. Västergård, Fr. Burgsvik.

162. Klintehamn-Roma.

Table with columns for stations like Fr. Klintehamn, Fr. Varbos, Fr. Sunda, Fr. Tjuls, Fr. Skogs, Fr. Bander, Fr. Hogrün, Fr. Isums, Fr. Stenstu, Fr. Roma 161, Fr. Visby 161.

Roma-Klintehamn.

Table with columns for stations like Fr. Roma 161, Fr. Stenstu, Fr. Isums, Fr. Hogrün, Fr. Bander, Fr. Skogs, Fr. Tjula, Fr. Sunda, Fr. Varbos, Fr. Klintehamn.

163. Slite-Roma.

Table with columns for stations like Fr. Slite, Fr. Boge, Fr. Gane, Fr. Bäl, Fr. Larsarve, Fr. Källunge, Fr. Simunde, Fr. Dune, Fr. Hesselby (Dalhem), Fr. Tule, Fr. Roma 161, Fr. Visby.

Roma-Slite.

Table with columns for stations like Fr. Roma 161, Fr. Tule, Fr. Hesselby (Dalhem), Fr. Dune, Fr. Simunde, Fr. Källunge, Fr. Larsarve, Fr. Bäl, Fr. Gane, Fr. Boge, Fr. Slite.

Burgsvik-Tingstäde.

Table with columns for stations like Fr. Burgsvik, Fr. Västergård, Fr. Fidenäs, Fr. Grötlingbo, Fr. Häfåhem, Fr. Alfa, Fr. Hemse 164, Fr. Tjengdärve, Fr. Stänga, Fr. Etelhem, Fr. Butle, Fr. Bjerges, Fr. Viklau, Fr. Roma 163, Fr. Karby, Fr. Barlingbo, Fr. Sylfaste, Fr. Stora Veda, Fr. Visby, Fr. Österport, Fr. Håstnäs, Fr. Vestkände, Fr. Marbe, Fr. Tingstäde.

164. Hemse-Ronehamn.

Table with columns for stations like Fr. Burgsvik, Fr. Visby, Fr. Ronehamn-Hemse järnv. spårv. 0,891, Fr. Ronehamn, Fr. Autsarve, Fr. Mattsarve, Fr. Ronehamn.

STOCKHOLMS TRANSPORT- OCH BOGSEERINGS AKTIEBOLAG. Kontor: Stadsgränd 14 & 16. Telefoner: 136, 625, 646, Allm. 2138, 1028. Transportbolag.

170. Jernförl tab. 20, 142, 148. DANSKA STATSBANOR. Förbindelser mellan Sverige-Norge och Utlandet öfver Köpenhamn. Jernförl tab. 20, 142, 148.

169. Ottenby-Färjestaden-Borgholm. Borgholm-Färjestaden-Ottenby. Km. Södra Götlands järnv. spår 0,881. Bl. 2 Bl. 4 Km. Södra Götlands järnv. spår 0,881. Bl. 1 Bl. 5 Bl. 3.

Förbindelsen mellan Sverige-Norge o. Utlandet öfver Göteborg-Frederikshavn. Jernförl tab. 20, 21, 61, 89. Dagligen 916. 1000 f. m. 300 e. m.

Genomgående Vagnar och Sofvagnar: I & II klass Sofvagnar mellan Köpenhamn och Kristiania. I & II klass Personvagnar mellan Köpenhamn och Kristiania i tågen som afgår från Köpenhamn 850 och ank. till Köpenhamn 1114.

Platsbiljetter. Till genomgående I o. II klass vagnar Köpenhamn-Berlin och Köpenhamn-Gjedsder-Hamburg tåg 78 (Köpenhamn H. afg. 1105) till genomgående I o. II kl. vagn Köpenhamn-Berlin tåg 99 (Köpenhamn H. afg. 810) samt till den genomgående I o. II kl. vagn, som Tisdag, Onsdag, Lördag och Söndag går från Köpenhamn H. tåg 8 (afg. 820) till Esbjerg, utlämnas numrerade platsbiljetter utan betalning genom I o. II kl. biljettkontor på Köpenhamns huvudstation.

Samtliga ångfärjeturer mellan Helsingborg och Helsingör och omvänt: Från Helsingborg kl. 721, 850, 1123 f. m., 108, 357, 658, 822, 933 e. m. Från Helsingör kl. 811, 1025 f. m., 1202, 146, 820, 745, 900, 1012 e. m.

201. Skandinavien-Kontinenten. Bild av ett ångfartyg. Via Korsör-Kiel. Två förbindelser dagligen i hvardera riktningen medelst Danska Statsbanornas ångare (nattfart) >FREJA, >SKIRNER, >ÅGIB, >PRINZ WALDEMAR, >PRINZ ADALBERT, >PRINZ SIGISMUND.

Danska och Mecklenburgska Statsbanorna. Ångfärjeförbindelse emellan Skandinavien och Kontinenten öfver Gjedsder-Warnemünde. De stora, lugnt gående, elegant inrättade Postångfärjorna afgår 2 gånger dagligen i hvardera riktningen med direkt anslutning till de genomgående snälltågen.

168. Borgholm-Böda. Km. Borgholm-Böda järnväg, spårvidd 0,881. Pl. 2 0 III, Bl. 4 0 III, Pl. 6 0 III.

Böda-Borgholm. Km. Böda-Borgholm järnv. spårvidd 0,881. Pl. 1 0 III, Pl. 3 0 III, Bl. 5 0 III.

Till Amerika. Direkt resa! Snabb och bekvämt! Bild av ett ångfartyg. Nya stora dubbelpropellerångare. Komfortabel 1:sta och 2:dra klass. Separat hytt öfverallt i 3:de klass.

Cunard Linien. Världens allra största & snabbaste Oceanpalatser. 4 propellrar. Lusitania, Mauretania, 790 fot, 32 500 ts, Carmania, Caronia, Saxonia, Ivernia m. fl.

202. Skandinavien-Kontinenten med svenska postångbåttågen Malmö-Köpenhamn-Lybeck i förbindelse med posttågen från Stockholm: från Malmö 5 & 6 dagar i veckan kl. 1118.

Göteborg-Malmö-Köpenhamn och mellanstationerna tre till fyra gånger i veckan i båda riktningar enligt annonsering i platsindningarna.

Hotell o. Pensionat Birger Jarl
1:sta Klass
Birger Jarlsgatan 19, 1 tr. (vid Stureplan).
Komfortabla rum. Moderata priser.
Riks 7227. Tel. Allm. 19567.

F. O. Klingström
Lübeck och Hamburg.
Spedition och Ångbåtsexpedition.
Se annonsen & lista sidan.

LÜDERS & STANGE
Lübeck & Hamburg
Spedition och Ångbåtsexpedition
till Sverige. Se annonsen & lista sidan.

J. G. NÖLTINGK & CORDES
etabl. 1830

Hamburg—Lübeck—Stettin
Spedition-,
Kommissions- & Agenturaffär.
Prompt och billig spedition!
Billigaste fraktsatser till och från utlandet!

204. Malmö—Grimsby och vice versa direkt.
Snabbgående ångfartygen EXPRES och ARGO
för passagerare och gods.

Från Malmö hvarje Torsdags e. m.
Från Grimsby hvarje Tisdags afton.
För uppsamling af gods afgå ångarne hvarje Tisd. från M. imö
till Halmstad hvarifrån de återvända påföljande dag med återkomst
till Malmö Torsdags morgon
Genomgående frakttaxor till och från de flesta europeiska
och transatlantiska platser. Direkta konossementer.
Malmö 1 Nov. 1910. G. & L. Beijer A.-B.
Kommissionärer:
Halmstad: Joh. A. Anderson, i Grimsby: hrr Thos. Wilson, Sons
& Co. Ld.
OBS! Smöret afkyles i ångarne af s. k. refrigeratorer, torra
lymskinner. Alla slags speditioner utföras.

206. Ångbåtsförbindelse till Köpenhamn från Malmö,
Landskrona och Helsingborg se sid. 13.

210. Stettin—Stockholm—
Norrköping.
För passagerare bekvämt inredda ångarne
ALEXANDRA, kapt. J. Gråbner, afgår:
från Stettin Lördagen den 21 Jan.
Stockholm Fredagen den 27 Jan.
Norrköping Måndagen den 23 Jan.
Närmare meddela:
i Stettin Herr Rud. Christ. Gröbel,
i Stockholm A.-B. OLSON & WRIGHT,
Rikstel. 11 09. — Skeppsbron 18.

211. Union-Linien.
Stockholm—Visby—Stettin
och vice versa.
Ång. WISNA, kapt. Zakrisson, afgår från Stettin den 14 Jan.
medtagande passagerare och frakttogs.
Närmare meddela:
i Stettin hr Gustaf Metzler,
i Stockholm NORDSTRÖM & THULIN, Skeppsbron 34.

216. Sveabolagets Ångbåtslinier.
Stockholm—Lybeck
via Kalmar.
Ångarne
SVEA, kapt. A. E. Wulferona, och
URANIA, kapt. A. Landergren, afgå
Från Stockholm:
Ång. SVEA Sönd. den 15 Jan. i dagningen, anlöpande äfven
Vestervik och Oskarshamn.
Från Lybeck:
URANIA Söndagen den 15 Januari i dagningen.

Stockholm—Köln,
anlöpande Rotterdam, Duisburg, Uerdingen och Düsseldorf.
Ång. EMBLA, kapt. J. O. Melinder, afgår omkring den 3 Febr.

Köln—Stockholm,
via Düsseldorf, Uerdingen, Duisburg och Rotterdam.
Ång. EMBLA, kapt. J. O. Melinder, afgår omkr. den 16 Jan. 1911.

Stockholm—Rotterdam—
Amsterdam.
Ång. EMBLA, kapt. J. O. Melinder, afgår omkr. den 3 Febr.

Rotterdam—Stockholm.
Ång. EMBLA, kapt. J. O. Melinder, afgår omkring den 21 Jan.

Amsterdam—Stockholm
Ång. ASK, kapt. C. A. Hammarström, afgår omkr. den 31 Jan.

Stockholm—Antwerpen
och åter i förening med
Trelleborgs Ångf. Nya Aktiebolag.
Från Antwerpen:
Ång. LUDVIG PEYRON, kapt. Näsholm, afgår omkring
den 21 Jan.
Från Stockholm:
Ång. LUDVIG PEYRON, kapt. A. Näsholm, afgår omkr. den
3 Febr.

Stockholm—Norrköping—
London—Hull
och åter i förening med
Thos Wilson Sons & Co Ltd. i Hull.

Från Stockholm
Ång. BERGSUND, E. Åkermark, den 15 Jan.
Från Norrköping:
Ång. A. WICANDER, kapt. Håkansson, Onsd. den 18 Jan.
Från London:
Ång. SILVIO, G. Joy, Lörd. den 21 Jan.
Från Hull:
Ång. REX, A. Öhrvall, Lörd. den 21 Jan.

Närmare meddela:
i Kalmar: hrr Sven Söderbergh & Bolin;
i Lübeck: Lüders & Stange,
i Antwerpen E. Sasse
i Bordeaux Hr Henri Fortiers,
Hr Daniel Binaud,
i La Pallice Hr L. Canaud,
i Havre Hr E. Grosses & Fils,
i London: för Sveabolagets ångare
The British & Northern Shipping Agency Ltd., 5 Lloyds
Avenue Fenchurch Str. London E. C.
i d.o. för Wilsonliniens Ångare:
The United Shipping Company Ltd 108 Fenchurch Street;
i Hull: Thos Wilson Sons & Co, Ltd;
i Rotterdam: D. Burger & Zoon,
i Amsterdam: B. J. van Hengel,
i Duisburg: M. Zietzschmann,
i Uerdingen: Theod. Müncker,
i Düsseldorf: L. W. Oretschmar,
i Köln: H. Milchsack,
i Stockholm för Lübeck- och Antwerpen-linjerna:
A.-B. OLSON & WRIGHT, Skeppsbron 18.
För London-, Hull-, Amsterdam- & Rotterdamlinjerna
EMIL R. BOMAN Skeppsbron 30.
För Trelleborgsångarne GUNNAR & JOHN
NORDSTRÖM & THULIN, Skeppsbron 34.

Stockholms Rederi-Aktiebol. Svea.

217. Stettin—Reval—Stockholm.
Ång. LENA, kapt. G. Erich, afgår omkring den 16 Januari.
Närmare meddela:
i Bremen: Die Neue Dampfschiffahrtsgesellschaft Neptun.
i Stettin: Die Neue Dampfer-Compagnie
i Stockholm: EMIL R. ROMAN, Skeppsbron 30.
Riks 674. Allm. 2618.
Speditioner och omlastningar verkställas prompt och billigt.

221. Svenska Lloyds Medel-
hafslinie.

Ångaren ALBANIA, kapt. Axel Fröberg, beräknas lasta i:
Malaga (ev.) omkring den 15 Jan.
OBS. Beröende på lasttillgången kommer Ång. ALBANIA event.
att anlöpa Malaga omkring 17, Cadix omkr. 18 och Oporto omkr.
20 Januari.
ALBANIA beräknas lossa i Stockholm omkring 2 Februari.
Ångaren ITALIA, kapt. J. Ungefelt, beräknas lasta i:
Marseille omkring den 12—16 Jan.
Messina omkring den 19—23 Jan.
Catania omkring den 24—26 Jan.
Beröende på lasttillgången anlöper ITALIA event. Malaga omkr.
30 Jan. Cadix omkr. 31 Jan. och Oporto omkr. 2 Febr.
ITALIA beräknas lossa i Stockholm omkring den 16 Febr.

Ång. DANIA, kapt. J. A. Falkman, beräknas lasta i:
Marseille omkring den 30 Jan—2 Febr.
Livorno omkring den 4 Febr.
Messina omkring den 7—10 Febr.
Catania omkring den 11—12 Febr.
Följande lägenheter från Marseille, Livorno & Stellen beräknas
bli IBERIA i senare hälften af Februari. MALAGA i förra och
ALBANIA i senare delen af Mars samt ITALIA omkr. medio April.
Februari lägenhet från Marseille, Tarragona, Malaga, Cadiz,
Lissabon & Oporto beräknas bli SCANDINAVIA med lastning i se-
nare delen af månaden.
Närmare meddela:
i Stockholm A.-B. Olson & Wright,
Skeppsbron 18, 1 tr. Rikstelefon 11 09.

225. Sverige—Finland—Ryssland.

Snabb och angenäm färd via
Stockholm—Åbo
med komfortabla ångarne OJHONNA och BORE
i Okt. 1910—1 Maj 1911.
Från Malmö Sönd., Månd., Onsd., Fred., kl. 7.30
» Helsingborg Sönd., Månd., Onsd., Fred., » 8.50
» Göteborg Lörd., Sönd., Tisd., Torsd., » 7.31
» Storlien Lörd., Sönd., Tisd., Torsd., » 1.21
» Rikagränsen Fred., Lörd., Månd., Onsd., » 10.28
» Sundsvall Lörd., Sönd., Tisd., Torsd., » 6.18
Från Stockholm Sönd., Månd., Onsd., Fred., » 8.20
Ank. Åbo Månd., Tisd., Torsd., Lörd., » 11.30
» Helsingfors Månd., Tisd., Torsd., Lörd., » 6.47
» Viborg Tisd., Onsd., Fred., Sönd., » 5.24
» Petersburg Tisd., Onsd., Fred., Sönd., » 9.50
Från Petersburg Lörd., Sönd., Tisd., Torsd., » 11.40
» Viborg Lörd., Sönd., Tisd., Torsd., » 10.48
Från Helsingfors Sönd., Månd., Onsd., Fred., » 10.50
Från Åbo Sönd., Månd., Onsd., Fred., » 5.00
Ank. Stockholm Månd., Tisd., Torsd., Lörd., » 7.30
» Sundsvall » » » » » 11.22
» Rikagränsen Onsd., Torsd., Lörd., Månd., » 8.15
» Storlien Tisd., Onsd., Fred., Sönd., » 4.10
» Göteborg Månd., Tisd., Torsd., Lörd., » 9.27
» Helsingborg Månd., Tisd., Torsd., Lörd., » 10.18
» Malmö per järnväg Månd., Tisd., Torsd., Lörd., » 9.47
Närmare meddela och biljetter försälja: Nordisk Resebureau,
Stockholm, Göteborg och Malmö. A.-B. Nyman & Schultz, Skepps-
bron 22, och Herr Aug. Lindholm, Skeppsbron 20, Stockholm.
FINSKA ÅNGFARTYGS AKTIEBOLAGET
HELSINGFORS—FINLAND.
ÅNGFARTYGS AKTIEBOLAGET »BORE»
ÅBO—FINLAND.

Vintertrafik
1 November 1910—30 April 1911.

Stockholm—Hangö (—Helsingfors\*—
Reval\*\* ell. omv.)
Ångf. VELLAMO, kapt. A. Lindfors, afgår:
Från Stockholm hvarje Tisdag kl. 800.
» Hangö » Lördag » 1030.
Fartyget kombinerar med tåg från Hangö kl. 245 (ank. t. H:fors
kl. 647 o. till Petersburg kl. 950) samt med tåg från Helsingfors kl. 620.
\* Turerna på Helsingfors fortgår så länge isförhållandena med-
giftva.
\*\* Till Reval (via Hangö) utsträcker resan hvar 14:de dag.
Nästa resa den 17 Jan.
Biljettpreiser (excl. kost): I kl. kr. 34; 75, II kl. kr. 27; 50, III
kl. kr. 18:—
OBS! Tur och retur med 25 % rabatt gälla äfven för Åbolinien.
Närmare meddela:
i Stockholm: Akt.-Bol. Nyman & Schultz, Skeppsbron 22.
Telegramadress »Nymans».
i Hangö: Herr Karl Boström.
i Reval: Herr Carl F. Gahlnbäck.
i Helsingfors: Finska Ångfartygs-Aktiebolaget.
Järnvägsbiljetter till alla större stationer i Finland samt till
St Petersburg säljas af resp. agenter.

Sveabolagets Ångbåtslinie
226. Stockholm—Riga
Ångf. IRENE, kapt. O. J. Dyberg,
Från Stockholm den 5, 15 och 25 i hvarje månad kl. 1100.
Från Riga (så länge is ej hindrar, direkt)
Från Windau den 10, 20 och 30 i hvarje månad kl. 1200.
Konossement och förpassningar mottagas till kl. 600 dagen
före afgångsdagen.
Biljettpreiser:
I kl. enkel Kr. 32,— tur och retur Kr. 48.—
II » » » » » 24.— » » » » » 36.—
III » » » » » 15.— » » » » » 24.—
Närmare meddela:
i Riga & Windau
P. Bornholdt & C.
i Stockholm
Akt.-Bol. Nyman & Schultz.
Skeppsbron 22.

257. Ångfartygsbol. Gotlands ångare.
Vinterturer.
fr. o. m. den 15 Nov.
Stockholm—Nynäshamn—Visby
och vice versa.
Ångf. HANSA, kapt. Bernh. Sandström, afgår
Från Stockholm Tisd. och Fred. kl. 300.
Från Nynäshamn samma dagar kl. 1030 med anslutning till bantåg
från Stockh. Central kl. 822.

Visby—Nynäshamn—Stockholm.
Från Visby Sönd. o. Onsd. kl. 822, med anslutning till bantåg,
som afgår från Nynäshamn påföljande dagar kl. 600 och 837
med ankomst till Sthlms Central resp. kl. 834 och 941.
Rikstelefon ombord i Stockholm 85 21.
Tilläggsplats: Norra Blasieholmshamnen.

Nynäshamn—Visby
Ångf. POLHEM, kapt. Alfred Snöbom, afgår
från Nynäshamn Måndagar och Onsdagar kl. 1030, med anslutning
till bantåg från Stockholms Central kl. 822

Visby—Nynäshamn.
Från Visby Tisd. o. Fred. kl. 822 med anslutning till bantåg,
som afgår från Nynäshamn påföljande dagar kl. 600 och 837,
samt framkommer till Stockholms Central kl. 834 och 941.
OBS! I Nynäshamn finnas till resandes dispositi-on uppvärmda
och upplysta järnvägsvagnar vid ångfartygens ankomst från Visby.
Person- och godsamtrafik är inrättad mellan fastlandet och Got-
lands järnvägar öfver Nynäshamn med direkta biljetter, direkt po-
lettering af resgods i Nynäshamn.
Närmare meddela: W. LARKA, Skeppsbron 10.
Rikstel. 10 95. Allm. Tel. 22 50.

Visby—Vestervik.
Ångf. POLHEM, kapt. Alf. Snöbom, afgår
från Visby till Vestervik Torsdagar kl. 1120.
» Vestervik till Visby Fredagar kl. 030.
Närmare meddela W. LARKA, Skeppsbron 10.

Visby—Vestervik.
Ångf. HANSA, kapt. Bernh. Sandström, afgår
från Visby till Vestervik Lördagar kl. 1120.
» Vestervik till Visby Söndagar kl. 030.
Närmare meddela: W. LARKA, Skeppsbron 10.

258. Stockholm—Nyköping—Oxelösund
—Norrköping.
Från Stockholm:
Ångf. GÖTA Söndagar tidigt på morgonen.
» NORRKÖPING Torsdagar tidigt på morgonen.
Från Norrköping:
Ångf. NORRKÖPING Söndagar tidigt på morgonen.
» GÖTA Torsdagar tidigt på morgonen.
OBS! Reservation för Ishinder.
OBS! Lämpliga lägenheter för gods till Söderköping, Lin-
köping, Mjölby, notala samt trakterna däromkring, med omlast-
ning i Norrköping.
Tilläggsplats: Riddarholmen. R. T. ombord 2736.
HEDBERG & STRINDBERG, Riddarh. 12. A. T. 29 50 Riks 634.

260. Stockholm—Kalmar
anlöpande Norrköping, Vestervik och Oscarshamn
afg. Ångf. KALMARSUND IX, kapt. J. Vestermark, Tisdagen
den 17 Jan. kl. 702.
Tilläggsplats: Norra Blasieholmshamnen.
(Mid för Musikaliska akademien.)
Rikstel. ombord 47 05.
Närmare meddela: A.-B. Nyman & Schultz, Skeppsbron 22.
Rikstel. 99 13, 635. Allm. 241 60, 27 7.

OBS. Gods, hvars inlastande kan fördröja fartygens
bestämda afgång, emottages ej senare än 2 timmar före
afgångstiden.
Bruttovikten torde utsättas å konossementen.

OBS! För dessa linier skola användas särskilda
konossement, som tillhandahållas hos resp.
kommissionärer å Kr. 0,60 pr 100 st.
Kommissionärer för Stockholms Rederiaktiebolag Sveas ångare:
Göteborg F. B. Wahlquist.
Halmstad F. Hammar.
Helsingborg Witt & Co.
Kalmar Sven Söderbergh & Bolin och Uno Petersson.
Karlskrona Lundström & Nilson.
Karlakrona Carl F. Boberg och Wm L. Thörn.
Kristiania Berg-Hansen & Co.
Köpenhamn Carl Krarup och Fritsche & Co.
Landskrona W. Fritsch.
Malmö J. A. Larsson och F. Th. Frostenson.
Norrköping Aug. V. Svensson och A.-Bol. P. Janson & Co.
Oskarshamn G. Levin och Ad. Lundberg & Co.
Påskallavik O. Eas.
Ronneby Redd P. Siegbahn & Son.
Sjundeå M. E. Nilsson.
Sölvesborg Sölvesborgs Skeppsmäkleri och Speditionskontor.
Trelleborg Göta Österberg & Co kommanditbol.
Vestervik Victor Bengnell.
Visby Ångfartygs A.-Bol. Gotland.
Ystad Carl Gram.
Åhus O. Olson och J. Ek.

Stockholms Sjöförsäkrings-Aktiebolag antager
agenter.

374. Stockholm—Brevik. Ångfartygen BREVIK och BREVIK II afgår fr. o. m. den 1 Okt. Från Stockholm 6:15, 8:00, 9:00, 11:00, 1:15, 4:15, 5:15, 6:15, 8:00, 10:00 och 11:30.

384. Stockholm—Vaxholm (dir.)—Östanå, anlöpande bryggor å Ljusterö och fastlandet, afgår ångt. ÖSTANÅ III från Stockholm Onsd. och Lörd. kl. 10:00.

386. Stockholm—(Lagnö—Tynningö)—Vermdö. TOR-båt afgår till vidare från Karl XII:s torg: Från Stockholm: Helgdagar. Kl. 9:15 till Tegelön—Bergudden

OBS. Turförändring. Från och med Fredagen den 13 Jan.

387. Stockholm—Gustafsberg. Ångf. GUSTAFSBERG afgår genom Skurusund o. Baggenstaket: Från Stockholm (Gustaf III:s staty)

390. Stockholm—Dalarö—Utö, Ångf. DALARÖSTRÖM. Fr. o. m. Tisd. den 2 Jan. 1911 tills vidare, Stockholm—Dalarö: Tisd. och Fred. kl. 10:00.

397. Göteborg—Marstrand. Ångarne MARSTRAND LYSEKIL, S:T ERIK, ALBREKTSUND och VESTKUSTEN. Från Göteborg:

Göteborg—Stenungsund—Nösund. Från Göteborg: Söndag kl. 8:30 S:t Erik. Tisdag > 8:30 S:t Erik.

Göteborg—Marstrand—Lysekil—Brofjorden—Åby—Örn—Smögen. Från Göteborg: Måndag kl. 8:00 Albrektsund.

398. Ångbåtsaktiebolaget Bohuslänska kustens ångare afgår till vidare fr. o. m. den 1 Dec. 1910. Göteborg—Stenungsund—Lyckorna—Ljungskile—Uddevalle, anl. Höviksnäs, Svanesund, Stillingsön, Slussen (utom Måndag)

399. Ångbåtsaktiebolaget Bohuslänska kustens ångare afgår till vidare fr. o. m. den 1 Dec. 1910. Göteborg—Stenungsund—Lyckorna—Ljungskile—Uddevalle, anl. Höviksnäs, Svanesund, Stillingsön, Slussen (utom Måndag)

Göteborg—Fiskebäckskil—Lysekil anl. Stenungsund, S. Sandvik, Henån, Morlands m. fl. mellanstationer. Fr. Göteborg Torsd. och Fred. Fr. Lysekil Sönd. kl. 8:00, Tisd. kl. 7:00.

Uddevalle—Lysekil anl. Sund-Sandvik, Henån, Morlanda och Fiskebäckskil m. fl. mellanstationer. Från Uddevalla Sönd. kl. 9:00, Månd. kl. 9:00 o. 10:30, Tisd. kl. 8:00.

399. Bohusbanan—Lysekil (med Munkedals järnväg och ångaren GULLMAR från Munkedals statsbanestation kl. 11:10 och 8:20 till Lysekil kl. 12:50 och 8:00.

400. Göteborg—Kristiania (inomskärs) anlöp. Lysekil, Bovallstrand, Hunnebostrand, Fjellbacka, Grebbestad, Hafstensund och Strömstad afgår Ångf. GÖTEBORG, kapt. G. A. Miltopous, fr. Göteborg hv. Onsd. kl. 7:00.

412. HÖSTTURERNA 1910 DALSLANDS KANAL (Norra delen). Från och med den 2:dra oktober gälla nedanstående turlistor för passagerarengårne

Table with 2 columns: Måndagar, Onsdagar, Fredagar and Tisdag, Torsdag, Lördag. Lists destinations like Från Töckfors, Lennartstors, Strand, Ed (Lee), D:o, Strand, Lennartstors, Töckfors.

Table with 2 columns: Måndag, Onsdag, Fredag and Tisdag, Torsdag, Lördag. Lists destinations like Från Bengtsfors, Gustafstors, Sillerud, D:o, Gustafstors, Bengtsfors.

427. Nornan-Linien (Grundad 1881.) Reguljär ångbåtsförbindelse för gods- och passagerarebefordran med afgång hvarje vecka mellan Göteborg—Christiansand S.—Stavanger—Haugesund—Bergen och Göteborg—Malmö—Stettin.

429. Göteborg—Köpenhamn—Stettin. Reguljer förbindelse underhålls af de nybyggda, för passagerare förstklassigt, ytterst bekvämt inredda ångarna YDUN och ODIN.

430. Göteborg—Kontinenten—via Fredrikshavn. Billigaste och snabbaste förbindelse. Daglig afgång från Göteborg kl. 10:00 med förstklassiga förpassagerare bekvämt inredda ångarna OLUF BÄGER och FIONA.

431. Göteborg—Hamburg och retur. Hvarje Lördag och Onsdag afgår alternerande, förstklassiga, af stål byggda, snabbgående ångarna: HAMBURG om ca 700 tons, kapt. J. E. Risberg.

432. Göteborg—Kiel—Bremen och vice versa. Bederaktiebolaget Teutonia uppehåller med förpassagerare bekvämt inredda ångarna FLORA och TEUTONIA reguljer veckoförbindelse emellan ofvannstående platser.

442. THULELINIEN. Ångfartygs-Aktiebolaget THULE i Göteborg. SAGA, THULE, THORSTEN, BALDER, BELE, FRITIOF, BJÖRN, RING, INGEBORG.

Göteborg—London med afgång från Göteborg hvarje Lördag kl. 10:00 och från London (Tilbury) hvarje Lördag kl. 12:00. Vid ankomst till London landsättes passagerarne i Tilbury, ev. Millwall Docks, och befordras därifrån till Fenchurch Street Station per bantåg.

Halmstad—London en lastångare ungefär hvar 14 dag, samt mellan Göteborg—Edinburgh (Granton Harbour) och vice versa med förstklassiga passagerarengårne

Göteborg—Edinburgh (Granton Harbour) och vice versa med förstklassiga passagerarengårne afgående från Göteborg Fredag 200 och från Granton Lördag vid högvatten.

445. Göteborg—Antwerpen. Reguljer förbindelse mellan dessa platser underhålls af Kungl. Post- och Passagerarengårne OLOF WIJK, kapt. W. Fürst, GÖTHA, kapt. M. Lundberg.

Göteborg—Rouen—Håvre. Reguljer förbindelse mellan dessa platser underhålls af den förpassagerare bekvämt inredda ångaren FLANDRIA, kapt. O. Dahlgren, med afgång från Göteborg och Håvre ca hvar 3:de vecka.

534. Frykenskjöarna. Post- och Passagerarengårnen VICTORIA, kapt. J. O. Bergström underhåller dagligen reguljära turer mellan Fryksta—Sunne enl. nedanstående turlista 1910:

551. Östergötland—Västergötland. I anslutning till tag i Håstholmen och Hje afgår dagligen bekvämt inredda passagerarengårnen TRAFIK från Håstholmen kl. 3:40, anl. Hje kl. 4:50, från Hje kl. 12:35, anl. Håstholmen kl. 1:50.

# ÅRETS BÄSTA JULKLAPPSBOK!

## SVENSKA JULBOKEN

Med bidrag af **48 författare** och **28 konstnärer** utgifven under redaktion af **Hugo Samzelius.**

**5** bilagor och bilder i färgtryck. **8** planscher i dubbeltonfärg. **118** illustrationer i texten.

**Svenska Julboken** omfattar utom bilagor och planscher ej mindre än **168 sidor** i stort format.

Pris häftad ..... kr. 2: 75  
 > inb. i klotband ..... > 4: —

**70** af Sveriges bästa författare och konstnärer träffas i

**Svenska Julboken!**



**SVENSKA JULBOKEN**

finnes i alla boklådor samt i Svenska Pressbyråns kiosker vid större järnvägsstationer.

### 100 GLADA BITAR AF EMIL NORLANDER.



## Ni njuter dubbelt

af julmaten om den kryddas med ett godt skratt!

Emil Norlanders nya roliga bok!

## 100 Glada Bitar

— Pris 1 krona —

kan hjälpa Er med den saken!

Finnes i alla boklådor och Sv. Pressbyråns kiosker.

Där fås äfven den gedignaste förströrelselitteraturen till billigaste pris om Ni begär

### FRÖLÉENS BOKSKATT

Pris 50 öre för avslutad volym. 48 nr: att välja på!

## FATTA ERT BESLUT nu genast och skaffa Er FRÖLÉENS ZOLA-UPPLAGA!

PRIS ENDAST kr. 1: 85 pr inbunden volym!

Alla boklådor och Svenska Pressbyråns kiosker sälja den!

BÄTTRE och BILLIGARE BOKSERIE MED BESTÅENDE VÄRDE FÖR ALLA TIDER **FINNES ICKE!**

Återförsäljare antagas!

## FRÖLÉENS ZOLA-UPPLAGA



Nya, **oafkortade** översättningar. Tryckt på träfritt, fjäderlätt tryckpapper. Elegant utstyrsel.

Extra starka, skinnimiterande klotband, komponerade af konstnären Arthur Sjögren.

**Fröleens Zola-upplaga är en prydnad för hvarje boksamling.**

PRIS endast **Kr. 1,85** pr inb. vol.

Serien kommer att fortsättas

**FRÖLÉENS ZOLA-UPPLAGA**  
 Pris endast **Kr. 1,85** för inbunden volym  
 FÖRLÄGGARE: **FRÖLÉEN & COMP. STOCKHOLM**



# NYHETER I BOKHANDELN!



Illustrerad folkkalender för 1911, redigerad af komministern *B. Wadström*. 45:te årgången. Kart. 1: 25, klotb. 2 kr.

**Syskonkärlek.** Berättelse för de unga af *Margarete Lenk*. Bemyndigad översättning af *E. Willén*. Häft. 1: 50, kart. 1: 75, klotb. 2: 25.

Författarinnans flitiga penna har ånyo skapat en intressant och liffull skildring från Tyskland vid tiden strax efter franska revolutionen, och ingen bland hennes många vänner bland de unga skall kunna undgå att vid läsningen få ett fördjupadt och varaktigt intryck af de lifsintryck hon städse afser att gifva. *Sv. Kommunaltidning.*

**William Brandt.** Berättelse af *Lauritz Petersen*. Bemyndigad översättning af *E. Hbg.* Häft. 2 kr., kart. 2: 25, klotb. 2: 50.

En talangfullt skriven bok, som man, då man väl kommit in i densamma, inte gärna lägger bort, förr än man hunnit till slutet. Den djupa underström af allvar som genomflyter den spännande berättelsen gör, att den äfven läses med behållning. *Helsingen.*

**Den unga prästfrun.** Berättelse af *Lauritz Petersen*. Bemyndigad översättning af *E. Hbg.* Häft. 2: 50, kart. 3 kr., klotb. 3: 50.

Boken är ett ord för vår tid; den framhåller full afgörelse för Herren, varnar för världsligställighet och undervisar föräldrar i flera viktiga stycken hörande till barnens uppfostran. Boken rekommenderas varmt. *K. J. A.*

**Pål.** Berättelse af *N. P. Madsen*. Bemyndigad översättning af *E. Hbg.* Häft. 50 öre, kart. 75 öre.

En berättelse om en yngling, som i sin Herres och Mästares efterföljd får föra andra fram till lifvet i Guds sons tro. *Helsingen.*

**Det är visserligen sant.** Berättelse af *E. v. Maltzahn*. Bemyndigad översättning af *Vendla Emanuelsson*. Häft. 2: 50, kart. 3 kr., klotb. 3: 50.

»Med stort intresse följer man förf:s skildring af lifvet bland friserna på Halligöarna, dit en ung nutidsrationalist blir försatt som församlingspräst. Otrons maktlöshet att skänka tröst i lidande och död är målad med fin penna, och tilltalande gestalter, lifnärda af ordets kraft, röra sig som motsatser därtill på dessa hafsöars stränder. En fångslande och för vår kritiksjuka tid nyttigt bok erbjudes här ung och gammal.»

**Berättelsebibliotek.** Utgifvet af komminister *B. Wadström*. Skildringar från olika tider och folk. I. *De starka och de svaga*. II. *Ljusbilder*. III. *Fördolda vägar*. IV. *Lek och allvar*. Hvardera häft. 1 kr., kart. 1: 50, klotb. 2 kr.

Framställningen är varm och medryckande.

*Köpingsposten.*

**Syster Benedikta.** Berättelser af *A—der*. Häft. 1: 50, kart. 2 kr., klotb. 2: 50.

Utmärkta berättelser i en synnerligen god form, alldeles särskildt lämpliga för högläsning. *K. J. A.*

**Missionsfältens hjältar. V.**

*David Livingstone*. Af *V. Golding*. Bemyndigad översättning af *Henning Sjögren*. Häft. 1 kr., kart. 1: 25.

En väl tecknad och liffullt hållen biografi öfver den store missionshjälten. Ingen missionens vän bör försumma att göra bekantskap med denna bok. *Sv. Kommunaltidning.*

**Bilder från Harai,** en missionsstation i gondernas land. Rikt illustrerad. Af missionär *Enok Hedberg*. Häft. 1 kr.

Framställningen har en åskådighet, som gör, att man liksom lever med missionärerna, gläder sig öfver deras framgångar och hyser ett innerligt deltagande för dem i deras nöd och trångmål. *Ev. Luth. Miss.-Vän.*

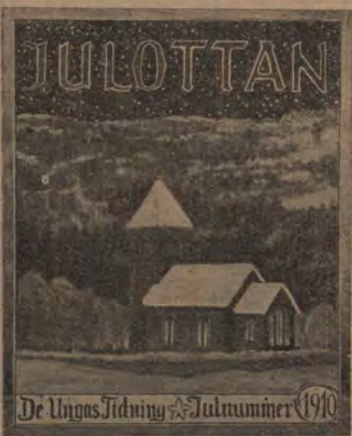

Julottan. Jultidning för de unga. 11:te årg. Pris 25 öre.

**Martyrerna i Nagran.** Översätt. och bearbetning af det etiopiska originalet af *R. Sundström*, missionär i Abessinien (Eritrea). Häft. 25 öre.

Denna berättelse för oss tillbaka till tiden före Mohamed. Förutom mycket nytt, som den vill gifva läsaren, ökar den ock kännedomen om den nestorianska striden i den österländska kyrkan, då den meddelar, huru de persiska nestorianerna sökte få till stånd en förföljelse mot de ortodoxa kristna i den arabiska kyrkan, en förföljelse som omintetgjordes genom den etiopiske konungens ingripande. *Helsingen.*

**James Chalmers.** En nutida martyr. Af *Chr. Hansen*. Bemyndigad översätt. af *B. H.* Häft. 35 öre.

En enkel och mycket tilltalande skildring af en missionsgärning, som skall kunna locka många kristna att, liksom *J. Chalmers*, med trohet arbeta för Kristus och med glädje gifva sitt lif för hans namn. *B. Wadström.*

**Pygméernas land.** Af *Ruth B. Fisher*. Bemynd. översättning. Rikt illustrerad. Häft. 1: 50, kart. 1: 75, klotb. 2: 25.

Författarinnan är missionär och hustru till en missionär tillhörande engelska kyrkomissionssällskapet. Hon visar sig ha en blick för både arbetet och folket, som måste verka godt äfven på svenska läsare. *J. R—n.*

**Troshjältar som icke böra förgätas.** Af *C. J. Casher*. Bemyndigad översätt. af *A—i—e*. Häft. 1 kr., kart. 1: 50, klotb. 2 kr.

Gripande, allvarligt manande bilder af stort värde från »trons goda kamp» under den katolska reaktionens tid. En del af boken bör för *E. F. S:s* vänner ha särskildt intresse, då ju Stiftelsen i början stod i liflig förbindelse med och äfven understödde valdensermissionen. *J. L—n.*

**Den ljusnande framtid.** \*Berättelse af *Runa*. Häft. 50 öre, kart. 75 öre.

**Om fjällfolket i Sverige.** Af *Elsa Hedblad*. Säljes till förmån för Stiftelsens mission bland lapparna. Pris 10 öre.

»Den lilla boken lämnar i sammanträngd form en ganska sakrik redogörelse för vandringsfolkets namn, härkomst, språk, deras hedniska religion samt för missionen bland lapparna. Flera illustrationer belysa texten.»

**Mormors sagor.** Af *Agneta*. I. *Lille Svens besök i trollberget*. II. *Hos farmor*. III. *Tinta*. Med tre helsidesillustrationer. Häft. 75 öre, kart. 1 kr.

Små älskliga barnsagor med ovanligt fint utförda teckningar. *J. O. R.*



**Korsblomman.** Kristlig kalender för 1911, redigerad af pastor *Efr. Rang*. Med bidrag af flera författare. 46:te årgången. Häft. 1: 50, kart. 1: 75, klotb. 2: 25.

**Några minnen från min resa till Ost-Afrika 1908—1909.** Af professor *A. Kolmodin*. Häft. 3 kr., kart. 3: 50, klotb. 4 kr.

Vi tveka ej att kalla boken ett märkligt arbete i missionslitteraturen. Ty förutom den naturliga vakenhet, som alltid bör besjåla den, som vill fixera sina intryck till andras upplysning och väckelse, har professor *K.* den vida mer sällsynta inre vakenhet, som ser Guds finger i äfven det minsta och därtill förstår att omgjuta sina af den anledningen städse värmande och väckande tankar med ett språk, som i alla enkla linjer dock bär en verklig adelsstämpel. Så levande skildrar han sin långa färd genom Europa ned till Stiftelsens afrikanska missionsplatser, att läsaren med eller mot sin vilja ej blott ryckes med utan ryckes upp till den hänfödda stämning af eld och ande, som i allt lyser igenom förf:s ord. Vi tro, att boken blir den kärkonnaste gåfva för alla missionsvänner. Ej mindre än 95 förträffliga illustrationer och helsidesplanscher pryda det vackra bokverket. *Sv. Kommunaltidning.*

**Församlingsarbetet bland industriarbetare.** Föredrag vid Västerås stifts missionshögtid den 19—21 sept. 1909 af kyrkoherde *J. V. Ahlgren*. Tryckt på missionskonferensens begär och beslut. Pris 20 öre.

»Författaren tänker högt om vår arbetarvärld. »Arbetaren vinner», säger han, »ju närmare vi komma honom. Vi lära att älska honom.» Och därför tror han också, att den dag skall komma, då den svenske arbetaren skall komma ut ur materialismens och själfsplittringens nöd och finna den lycka och frid, som i Kristi kyrka bjudes som en förblifvande tillhörighet.»

**Kristlig ansvarskänsla.** Föredrag, hållet vid Evangeliska Fosterlands-Stiftelsens årskonferens år 1908 af kyrkoherde *J. Thulin*. Häft. 30 öre.

Detta föredrag berör ömtåliga frågor men utgör en på egen och andras erfarenhet grundad vädjan af en Stiftelsens vän till dess vänner, att å sin sida göra allt hvad den kristliga ansvarskänslan kan lägga dem nära för välsignelse-rikt framtida samarbete, i en tid, då sannerligen om någonsin ansvarskänslan behöfver vara vaken bland alla vår kyrkas vänner. *Helsingen.*



**Varde ljus!** Missionskalender för 1911. 19:e årg. Redigerad af missionsdirektorn, pastor *J. Lindgren*. Kart. 1: 25.

**På sjuksängen.** Af *H. I. F. C. Matthiesen*. Bemyndigad översätt. af *A. Almquist*. Rikt illustrerad. Häft. 1 kr., kart. 1: 25, klotb. 1: 75.

Goda, kraftiga ord till de sjuka. *Fr. H.*

**Söndagsskollärarens själföberedelse.** Föredrag vid fjärde Nordiska söndagsskolläremötet 1895 af sogneprest *Carsten Hansteen*. Häft. 20 öre.

Ett värderikt och praktiskt bidrag till söndagsskolfrågan. *J. O. R—g.*

**Ungdomen och frälsningsfrågan.** Ungdomsföredrag vid Västerås stifts missionshögtid den 19—21 sept. 1909 af kyrkoherde *J. V. Ahlgren*. Häft. 10 öre.

»Det är en synnerlig nådegåfva af Gud att kunna tala just till ungdomen. Den högt aktade författaren har fått denna gåfva i rikt mått. Med brinnande nitälskan verkar han oförtrutet i och för att bringa ungdomen till förståelse af hvad som är dess djupaste behof — tillägnelse af Kristus. Föreliggande lilla skrift är en verklig pärla och utgör ett ytterligare vittnesbörd om kyrkoherde Ahlgrens sällsporda förmåga att anslå den rätta tonen utan all förkonstling.»

**Till uppbyggelse.** Dagliga betraktelser för morgonandakten. Af *E. D. Heüman*, e. o. hofpredikant, kyrkoherde i Adolf Fredriks församling i Stockholm. Del I, II, III o. IV pr st.: häft. 2: 50, v. b. 3 kr., klotb. 3: 50.

Ju mer man fördjupar sig i dessa Heümans efterlämnade uppbyggelseböcker, desto mer måste hjärtat fyllas af tacksamhet för den stora Herrens nådegåfva, som genom denne tidigt hemkallade Herrens tjänare blifvit gifven åt vår kära svenska kyrka. Hvilken hänförelse och på samma gång, hvilken gedigen andlig mognad och besinningsfullhet möter oss icke i dessa så enkla och omedelbart hjärtegräpande betraktelser! Det är vederkvickande att lyssna till detta troskraftiga vittnesbörd af denne man, som så troget setat vid Mästarens fötter och låtit sig fostras i Guds Andes skola. En sådan gåfva som dessa böcker »Till uppbyggelse» har icke församlingen på länge fått mottaga. Mätte de vinna inträde och komma till flitig användning i många hem! *Köpingsposten.*

**Dagbetraktelser öfver Uppenbarelseboken.** Af *P. Åslev*. Häft. 2 kr., kart. 2: 50, klotb. 3 kr.

**Den som öfvervinner.** Af *Fr. Sandberg*. Häft. 2: 25, v. b. 2: 50, klotb. 3 kr.

**Fem predikningar.** Af *Albert Lunde*. Stenografiskt upptecknade och översatta af *Emma Beskow*. Häft. 75 öre, klotb. 1: 25.

Enkla, trosvarma tränga den kände väckelsepredikantens ord till hjärtan, som ej tillsluta sig för nåden. *Packlan.*

**Bibelsnanning.** Af *D. A. Årnström*, kyrkoherde. Häft. 1: 50, kart. 2 kr., klotb. 2: 25.

En välbehöflig bok i denna affallets tid. Med levande troshänförelse afläggas här ett vittnesbörd om bibeln som det ofelbara Guds ord och om Jesus Kristus såsom bibels »kafarna och stjärna». *E. Kj—n. Köpingsposten.*

**I ären jordens salt!** Predikan med afseende på den inre missionen, hållet i Blasieholmskyrkan den 9 juni 1910 af kapellpredikanten *C. A. Hasselrot*. Pris 15 öre.



Julkärven. Illustrerad jultidning för barn. 15:e årg. Pris 15 öre.

## CHARLES PETIT & COMP.,

LYBECK och HAMBURG.

Kommissions- och Speditionsaffär.  
Ångbåts-Expedition.  
Billigaste genomgående frakter.

## W. LARKA,

N. C. Carlsson & C:s ångb.-exp. Efterträdare.

Ångbåtskommissionär.

Verkställer Speditioner och Inkasseringar prompt och billigt.

10 Skeppsbron 10, Stockholm.

Telefonnummer: Allm. 2250. Riks- 1095. Privat 4706.  
Kiosken Blasleh. Allm. 5226. Riks- 2914.

## HEDBORG & STRINDBERG

(f. d. O. O. STRINDBERG & C:o)

Ångbåtsagentur & Speditionsaffär  
Riddarholmen 12, Stockholm.

Snabb expedition till lägsta beräkningar vid  
omlastning och förtullning af gods.

Telegramadress: Ångbåtskontoret.

Telef.: Allm. 2950, Riks 634.

## A.-B. Olson & Wright

Stockholm, Skeppsbron 18, Riks-Tel. 673,  
verkställer

Omlastningar och förtullningar fort och billigt.

## A.-B. NYMAN & SCHULTZ

STOCKHOLM, Skeppsbron 22  
Ångbåtskontor och Speditionsaffär.

Agenter för Finska Ångf.-Aktiebolagets och Wasa-Nordsjö Aktiebolags  
reguliera ångare till alla finska hamnar, Reval och  
S:t Petersburg.  
• för alla reguliera ångare till Köpenhamn och Christ-  
ania samt Riga.  
• för ångare till Hamburg, Lübeck, norra, mellersta  
och södra Sverige.

## Aug. Lindholm, Stockholm.

Verkställer

omlastningar och förtullningar af gods fort och billigt  
Agent för finska ångare.

In- och utväxlar utländska penningar.

Telegrafadress: 20. Rikst. 88 91. Allm. 28 80.

# NORDISKA MUSEET.



Skansens portar öppna kl. 8 f. m.—10 e. m.

## Å Lejonslätten

kulturhistoriska samlingarna

öppna hvard. 11—4, sön- och helgdagar kl. 1—4.

Lifrustkammaren fritt tillträde

Söndagar och Fredagar.

Inträdesafgift: Månd. 1 kr. öfriga dagar 50 öre.

Barn under 12 år half afgift.

## Å Skansen

kulturhistoriska samlingar

med fullständigt inredda allmogestugor och andra  
byggnader från gångna tider.

## Zoologisk trädgård.

Under sommaren:

Dagliga aftonkonserter.

Folkdanser eller ringlekar

utföras alla dagar utom Månd. af allmoge  
och nationalklädda barn.

Servering å Högloftet och Bredablicks kafé.  
Under sommaren äfven i Idunshallen, Sagaliden,  
Balderslunden m. fl. ställen.

Inträdesafgift 50 öre. Barn under 12 år  
half afgift, under 3 år fritt tillträde.



Användes  
mer och mer.  
Efterfrågas  
öfverallt.

# Prenumerera snarast på DE UNGAS TIDNING 12:e årg. 1911.

Sveriges mest spridda, rikast i lustr. och i förhållande till innehåll och utstyrelse  
billigaste ungdomstidning.

24 nr. 370 sidor med omkr. 250 goda illustrationer årligen.

Tidningens innehåll: Ledande ord, Berättelser, Lifsbilder. Strider och segrar på  
missionsfälten, Skildringar ur historien och naturen, Dikter.  
Ett de ungas värld, Meddelanden från De Ungas Förbund och dess lokalföreningar  
Årsberättelse om slagsbilaga. Frågor och svar, Lek och allvar, Pristäffingar m. m.

Bidrag af ett större antal författare och konstnärer.

Evang. Fosterlands-Stiftelsens Förlags-Expedition, Stockholm 3.

Redaktion: Pastor Efr. Rang och dir. K. J. Ahlberg. Utgivare: Evang. Fosterlands-  
Stiftelsens Förlags-Exp. Pris: å posten nedsatt till kr. 1.80. Dirnkt från förlaget:  
när minst 3 ex. insändes till expeditionen. Prenumerera på försök å  
därutöfver, endast kr. 1.15 för år, postportot inberäknadt, dessutom hvard. 11:te ex. gratis.

Alltså 22 ex. för 25 kr., 33 ex. för 34.50.

Samlare af prenumeranter på posten erhålla kontant provision, då postkvitto å  
minst 6 ex. insändes till expeditionen. Prenumerera på försök å

DE UNGAS TIDNING,

af pressen och de unga erkänd såsom Nordens förnämsta ungdomstidning i kristlig anda.  
Observera! Billigast torde sålunda prenumeranter numera erhålla våra tidningar genom  
större rekvisition direkt från



# AUTOLUX

(själfröklampa)

Ingen luftpumpning. Ingen rensning.  
Inga ledningar. Inga ventiler.  
Ingen passning för fotogenens påsläppande.  
En gång provvad kan ej undvaras.

Aktiebolaget LUX, Stockholm.



## Ågrens Hotel och Pensionat

Stockholm Klara Södra Kyrkogata 11.

2 min. väg fr. Centralstationen (invid Vasagatan).

Allm. tel. 7917. R. t. 6695.

Märtha Bergstedt.



## Järnsängar & Sängkläder.

Största och rikhaltigaste urval.

Illustrerad prisKurant gratis och franco.

GÖTEBORGS NYA VERKSTADS AKTIEBOLAG.

(Göteborgs Mek. Verkstad.)

Rikstelef. 7710.



## Saltsjöbaden.

30 minuter med järnväg  
från Stockholm.

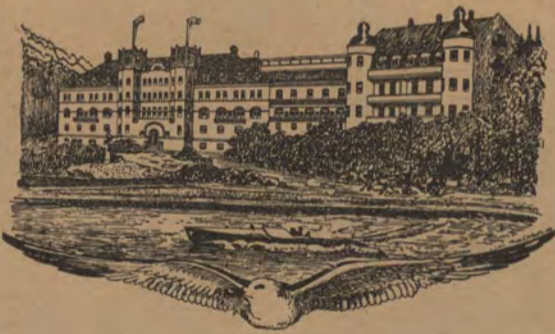

## Grand hotell, Badanstalt och Sanatorium öppna hela året.

OBS! Under vintersäsongen billigare priser.

Begär prospekt.

## Joh. Lundström & C:o A.-Bol.

STOCKHOLM.

(Etablerad 1867).

Lager af Stenkol, Cokes o. Antracit.

Åtaga sig leveranser till Järnvägar, Ångbåtar, Maskinverkstäder och Bruk.

Kontor: Skeppsbron 18, 2 tr.

Rikstel. 427. Allm. t. 2288.

OBS. Annonsen om Fröléens bokskatt sid. 8.

## Köp Klädningstyger

BRUNKEBERGS MANUFAKTURMAGASIN

STOCKHOLM, 24 BRUNKEBERGSTORG.

Se annonsen sid. 15.

## SALUBRIN

Patenteradt, Giftfritt, Antiseptiskt.  
Se annonsen sid. 16.

## E. G. Tjäder & Son

Cigarr- och Tobakshandelsfirma

— Grundad 1803 —

STOCKHOLM.

Firmans cigarrer finnas i restaurantvagnarna.

OBS! Champagne Delbeck & Co annons sid. 7.

## Tjäders Byrå

STOCKHOLM, Brunkebergstorg 12.

Förmedlar: Egendomsförsäljning.

Uthyr: Alla slags affärslokaler, Butiker, Våningar Enkelrum och Villor.

Anskaffar: Inackorderingar.

Förmedlar: Platser för bättre kvinnliga platssökande.

Freja-Magasinet  
Specialaffär för  
DAMARTIKLAR.

29 Drottninggatan 29  
18 Humlegårdsgatan 18  
STOCKHOLM.

## NYNÄS HAFSBAD.

Sommar- och Vinterkurort,

modern, förstklassig, fullständig. 1½ timmas resa från Stockholms central. Friskt, naturskönt läge; mildt klimat. Överläkare Dr O. F. Åberg.

Post- och telegrafadress: Nynäs Hafsbad, Nynäs-hamn.

## Surahammars

Bruks A.-Bol.

(Post-, telegraf-, telefon- och järnvägsadress Surahammars tillverkar och försäljer:

Ångpanne-, fartygs- och cisternplåt.

Stålplåt till sågblad m. m.

Takplåt och annan tunnplåt.

Pressad plåt, såsom ångpannebottnar, separatoraskulor m. m.

Lokomotivhjul, järnväghjul o. spårväghjul. Hjulringar till lokomotiv-, järnvägs- och spårväghjul.

Smiden till järnvägsagnar.

Bromsblock af »Glöckners stahlguss».

Axlar och maskinridaren alla slag.

Stålgjutgods och tackjärnsjutgods.

Valsadt rostjärn, bult- och nageljärn.

Lancashire-smältstycken. Tackjärn m. m.

## J. GRUNDSTRÖM.

Bankir-, Fond- och Vexelaffär.

Stockholm. Drottninggatan 9. Filial: Hamngat. 14.

Bureau de Change. Exchange Office.

Geldwechsel.

Filial: Södra Hamngatan 41, Göteborg.

Förvara Edra värdepapper hos ★ ★ ★ ★  
Stockholms Ensk. Banks ★ ★ ★  
Notariatsafdelning ★ ★ ★ ★ ★  
Lilla Nygatan 27. ★ ★ ★ ★ ★

## Fr. V. Tunborg & C:o

Modemagasin

38 Hamngatan, 1 tr., Stockholm.

Riks 4746. Allm. 281.

Detta märke

Schweizerchocolad.



MARQUE DÉPOSÉE  
ROD. LINDT, FILS  
MAISON FONDÉE EN 1879

Världsbekänd

garanterar äkta "Lindt"-chocolad.

Generalagent: Hjalmar Olán

Stockholm C.