

Järnvägskarta öfver Sverige

Siffrorna vid järnvägslinierna härvisa till resp. järnvägstabeller

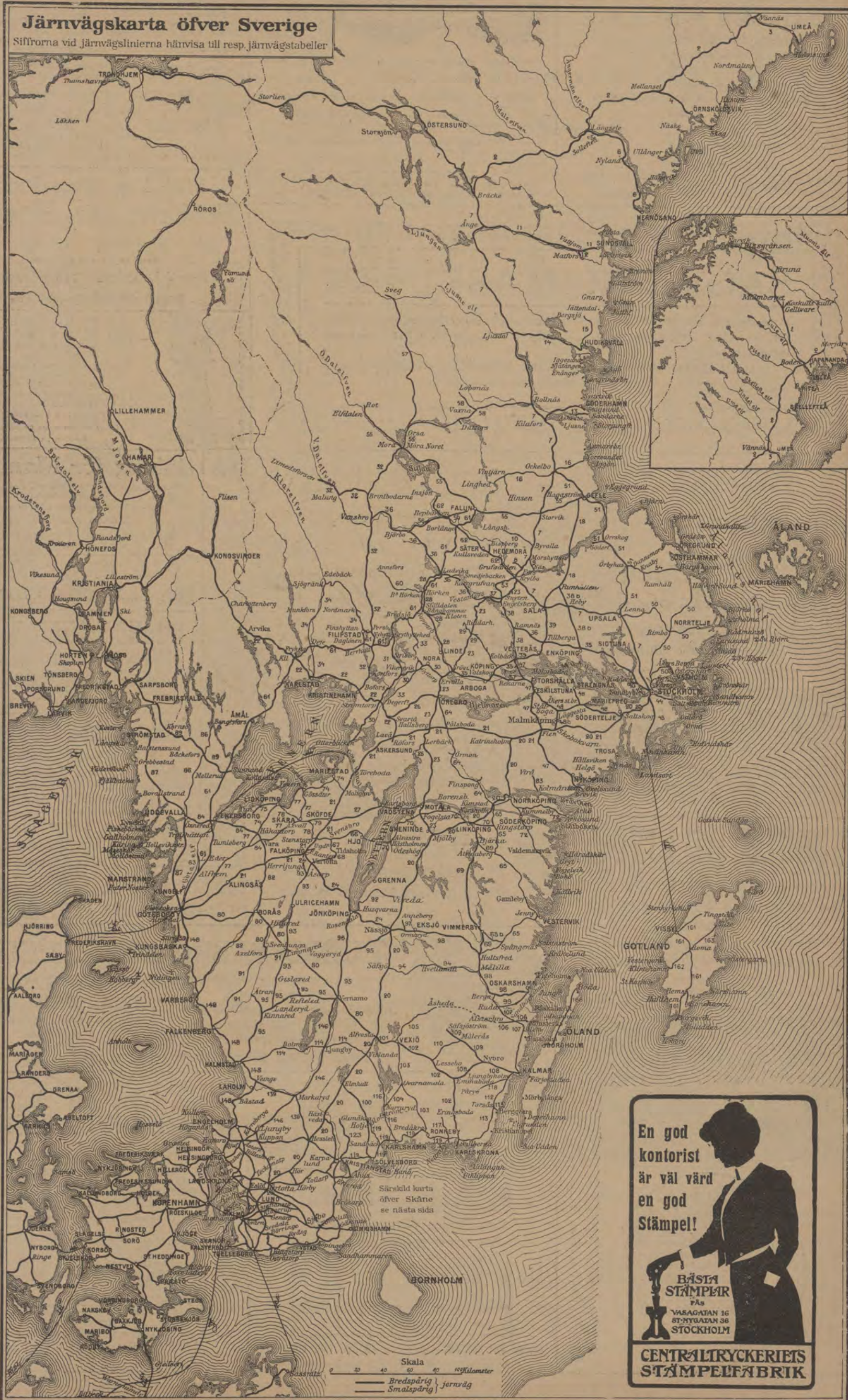

Egna fonder: 27 millioner kronor.
 27 millioner kronor.
 A Depositionsräkning godkänd af 4 & 6 månader.
 Banken utskär depositionsbrev med kuponger, & hvilka räknan utbetalas kvartalsvis emott insättande af den förtäliga kupongen. Brevst behöfver härvid icke afretas.
 Dessa beris lämpliga för personer, bosatta på landet.

Spedition och Angbåtsexpedition
Ångbåtsexpedition
 (Etablerad sedan 1862).

F. O. KLINGSTRÖM
LÜBECK och HAMBURG.

Haga vatten.
 HAGA vattenfabrik
 R. T. 27 45, R. T. 6 08.

HAGA
 mineralvattenfabrik
 R. T. 27 45, R. T. 6 08.

En god kontorist är väl värd en god Stämpel!

BÄSTA STÄMPEL
 PÅS
 VASAGATAN 16
 ST-NYGATAN 36
 STOCKHOLM

CENTRALTRYCKERIETS STÄMPEL-FABRIK

Om direkta biljetter till utlandet se sid. 7, ZONTAXOR M. M., se sid. 6.

AUTOMOBILER

MÄRKEN:
DAIMLER • SCANIA

Lastautomobiler. Affärsautomobiler. Droskaautomobiler. Omnibusautomobiler. Brandkärsautomobiler. Turistautomobiler. Lyxautomobiler. Sportautomobiler. Båtmotorer.

Finaste referenser.
Offerter lämnas beredvilligt.

REPRESENTANTER:

ERIK HEDLUND **GUSTEN LIND**
SMÅLANDSG. 30, STOCKHOLM. NORRKÖPING.



Bästa
reslektyr.
Säljas
öfverallt.

1. High Life. Roman ur högadelns lif af Bertha von Suttner. Ill. 2 uppl.
3. De gyllene knifvarna. Äventyrsroman af Paul Féval. Öfvers. Ill.
4. Kärlek och Galvanoplastik. En utvald samling glada historier från skilda länder. Öfvers.
5. Smugglarens hemlighet. Novell af Frank Barret. Öfvers. Ill.
6. Poste Restante. Amerikansk kriminalnovell af J. Nobody. Öfvers.
7. Huru jag fick mig en hustru och andra berättelser af Fritz Reuter. Öfvers. Ill.
8. Min brud från Södern. Roman af Arch. Claver Gunter.

OBS! J. L. Lundberg & Co annons om
Viner och Spirituosa sid. 8.

10. Genom Europa efter en bulldogg. Studentminnen, historier och hugskott. Af Johan Levert.
11. I elfte timmen. Roman af E. Kuylenstierna-Wenster. Ill.
12. En Julberättelse och Syrsan vid härden. Af Charles Dickens. Öfvers.
13. Kärleksresan. Roman af Henning von Melsted.
14. Kamelladamen. Roman af A. Dumas d. y. Öfvers.
15. Från mormors tid. Några händelser, upptecknade af Karna Nilsdotter.
16. Ungdom och kärlek. Roman af Pierre Loti. Öfvers.
17. Den store okände. Detektivroman från stockholmstrakten af G. Rosengren.
18. En underjordisk värld. Äventyrsbildning af Frank Powell. Öfvers.
19. En amerikansk grefvinna. Roman af Harrison Rhodes. Öfvers.
20. Don Balasco från Key West. Roman af Arch. Claver Gunter. Öfvers.
21. Dolda Makter. Skildringar från det hemlighetsfulla värld af Jules Lermina. Öfvers. I:a serien.
22. Gamla Gastar. Berättelse af Gustaf Janson.
23. En äktenskapshistoria. Roman af Jeanne Mairé. Öfvers.
24. Beroende. Roman af E. Kuylenstierna-Wenster.
25. Man och hustru emellan. Berättelser af Daniel Fallström.
26. Shyloek vid floden. Detektivroman af Fergus W. Hume. Öfvers.
27. I Sierra Nevada. Roman af Bret Harte. Öfvers.

Hotel o. Pensionat Stockholms Hospits

Rikstel. 10 Vasagatan 10 Allm. Tel. 10 45. 69 85.
(snedt emot Centralstationen).

**Förstklassigt. Hemtrefligt.
Inga drickspengar.**



MEJERIER

anläggas och monteras med bästa, modernaste och mest ekonomiska maskiner och redskap af

STEN ERICSSON S EFTERTR.
VASAGATAN 3 — STOCKHOLM

Lager af alla slags mejeritillbehör.
Riks 30 30. Katalog på begäran. Allm. 419.

SÅGVERKSMASKINER

af modernaste och produktionskraftigaste, patenterade konstruktioner, såväl afsedda för den större exportindustrien som för mindre husbehöfsverk, tillverkas som utslutande specialitet af

L. O. HOLMERS MEKANISKA VERKSTADS AKTIEBOLAG, NYNÄSHAMN.
Telegrafadress: HOLMERIO, Stockholm.

GÖTEBORG.

Lorensbergs Etablissement

Teater • Varieté • Cirkus
1:sta klass Restaurant.

(Innehafvare Olof Möller.)

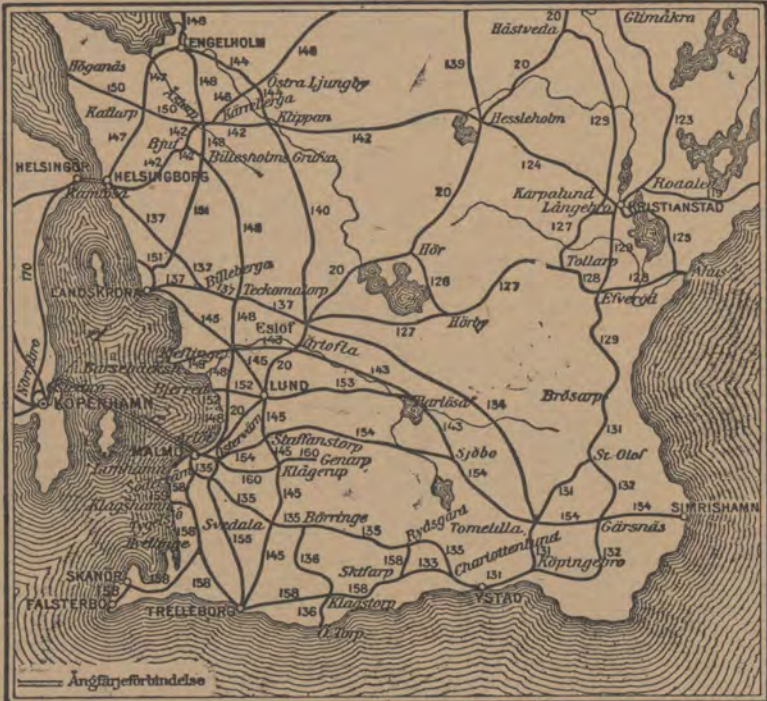

Salong för Manicure,

Hygienisk ansiktsbehandling, Pedicure och handmassage.

Mottagningstid 10—4 (andra tider efter öfverenskommelse).

Manja Adlivankin

Stockholm, Birger Jarlsgatan 19^{II} (hiss).

Allm. Tel. 198 60. Riks: Norrmalm 64.

RESANDE.

Billiga rum. Inga drickspengar. Pensionatet Nybrogatan 14 B, Stockholm. — Allm. tel. 212 66.

GRAND HOTEL WASA

STOCKHOLM, DROTTNINGGATAN 83.

Rekommenderar sina komfortabla rum, alla nutidens bekvämligheter. — Rum från 2 Kr. till högre priser.

Vaktmästare möter vid tåg och båtar.

Riks 74 63. Allm. 50 21.

ELIN WELINS PENSIONAT

STOCKHOLM, WALLINGATAN 4^I.

Rekommenderar sina välmöblerade rum till billiga priser. — Hel eller delvis inackordering.

Riks. Norrm. 161. Allm. 119 13.

**P. A. B. STOCKHOLMS
PATENTBYRÅ**
K. Y. ZACCO & E. H. BRUHN
Patentombud: Ingeniör E. Svanqvist. Ombesörjer uttagning af patent, registrering af varumärken, mönster eller modeller i alla länder. Utfört öfver 20,000 sådana uppdrag. Etabl. 1879. Tigr-adr. Invention. Tel. Riks. 362. Allm. 78 09.
VASAGATAN 7 • STOCKHOLM

RUDOLF BILLSTRÖM

KONGL. HOF-BLOMSTERHANDEL
4 Stureplan 4 • STOCKHOLM

Specialitet:

Brudbuketter Presentbuketter
Tärnbuketter Begravningskransar

Elegant arbete.

Lika priser med öfriga blomsterhandlare.
Allm. Tel. 57 39. Rikstel. 1409.

Sveabadet

(hornet af Sveavägen och Mårnäcksgatan)

Varmrum, Badstu och Bassäng

Hvardagar 8 f. m. — 10 e. m.
Söndagar 8 f. m. — 12 midd.

G. U. HEURLIN & Co

(K. E. Ringholm)

SKRÄDDERI-AFFÄR

Biblioteksgatan 6 o. 8.

Stockholm.



TURBINFABRIKEN, FINSHYTTAN.

Levererar **alla slags** vattenturbiner.

Ny tillverkning af

yttre lligtsnabbgående typer.

Levereras billiga och goda

Regulatorer.

Fabrikens arbetsledare, äldre vattenverksbyggare, lemna på begäran råd och upplysningar.

Egen profningsanstalt **med direkt vattenmätning i reservoar**

för bestämmande af turbinernas
verkningsgrad.

P. L. Åkerman & Lunds

Orgel Fabriks A.-B.

Kungl. Hofleverantör.

Allm. 86. Riks 26. SUNDBYBERG.

Kyrkoorglar. Orgelharmonier. Högsta utmärkelser. Af sakkunnige lofordas ton. Förmånliga betalningsvillkor. Begär kostnadsförslag och prisuppgift.

A.-B. M. Færden

Specialité: Värmeledningar.

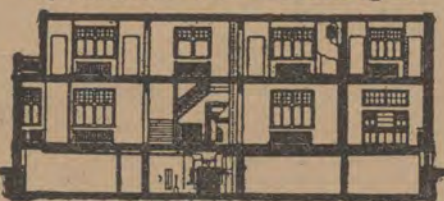

Riks Tel. 34 33. Allm. Tel. 119 80.
Odengatan 34, Stockholm.

PATENT WALDEMAR BOMAN

INGENJÖR

ROSENBAD 2, **BYRÅ**
STOCKHOLM

Aktiebolaget Gustafsbergs Fabriks Intressenter, Gustafsberg,

tillverkar alla sorters Porslin enligt rikhaltig priskurant, såsom:

Bordsviser, äkta, opak, granit och ordinära;
Kaffe- och Téserviser, äkta, opak, granit och ordinära;
Tvättviser, af många olika slag; samt en mängd andra artiklar.

Dessutom tillverkas enligt särskilda priskuranter:

Parian,
Konst- och Lyxartiklar i helt hvitt eller dekoreradt porslin, äfvensom Majolika, Sgraffito, Lyster, Stengods etc.
Sanitetsgods samt
Isolatorer och andra elektriska artiklar af porslin.

Proflager såväl vid Fabriken som i Utställningslokalen Kungsträdgårdsg. N:o 2 A, Stockholm.

Öfver ny- och ombyggnader af kvarnar efter modernaste principer.



Levererar Suggasverk, Kvarnmaskiner, sidensiktduk och all öfrigt kvarnredskap.

Large alphabetical register table listing names and numbers across multiple columns.

Forts. fr. sid. 4.

Hotel, Pensionat, Rum för resande och Gästgivarvärdar (Gtvg.) i Sverige.

Table listing hotels, pensions, and guest houses across Sweden, organized by region.

Direkta biljetter till utlandet

fr. o. m. 1/7 09.

	Från Stockholms Central				Från Norrköping				Från Göteborg Bis			
	I kl. järnv. I pl. ångb.	II kl. järnv. I pl. ångb.	III kl. järnv. I pl. ångb.	Giltighetstid dagar	I kl. järnv. I pl. ångb.	II kl. järnv. I pl. ångb.	III kl. järnv. I pl. ångb.	Giltighetstid dagar	I kl. järnv. I pl. ångb.	II kl. järnv. I pl. ångb.	III kl. järnv. I pl. ångb.	Giltighetstid dagar
Amsterdam	1) 96,00	63,80	...	10
D:o tur och retur	1) 185,10	126,40	...	80
D:o	2) 110,20	72,00	...	10
D:o tur och retur	2) 213,60	138,70	...	80
Antwerpen	1) 113,40	74,40	...	15
D:o tur och retur	1) 222,00	145,30	...	45
Basel öfver Gm	1) 129,60	84,30	...	10
D:o öfver Frankfurt a. M.	1) 124,80	81,20	...	10
D:o	2) 125,20	82,00	...	10
Bremen	1) 71,90	49,10	31,40	10	7) ...	37,60	23,30	10	...
Bruxelles öfver Herbesthal	1) 112,60	73,90	...	15	4) 94,80	62,20	...	15	...
D:o tur och retur	1) 220,80	144,50	...	45	4) 185,10	121,20	...	45	...
D:o	2) 122,80	79,60	...	15	5) 108,80	69,60	...	15	...
D:o tur och retur	2) 241,10	156,00	...	45	6) 213,20	136,00	...	45	...
D:o öfver Rosendahl	1) 111,60	76,50	...	15
D:o tur och retur	1) 214,90	146,00	...	45
Cöln	1) 94,40	62,80	...	10
Drasden	2) 77,30	51,20	...	10
Ems	1) 102,80	67,70	...	10	7) ...	56,10	...	10	...
D:o	2) 107,30	68,50	...	10
D:o	3) 101,00	66,00	...	10
Frankfurt a. M.	1) 103,60	66,10	...	10
D:o	2) ...	34,10	22,10	10
Greifswald öfver Sassnitz	1) ...	51,80	33,20	10
Hannover	2) ...	54,40	35,20	10
D:o	3) 95,20	63,20	...	10	5) 81,50	53,50	...	10	...
Karlsbad	2) 112,60	72,70	...	10
Karlsruhe	2) 52,80	36,30	23,40	10	10) ...	24,80	15,30	5	...
Kiel	1) 41,60	25,10	16,50	10	33,00	20,30	13,30	...	21,60	13,10	8,50	...
Köpenhamn öfver Helsingborg	1) 35,30	21,90	14,70	10	27,80	17,40	11,70
D:o öfver Malmö	2) 76,90	51,00	...	10
Leipzig	1) 126,40	86,30	...	30	118,90	81,70	...	30	7) 108,80	74,70	30	...
London öfver Vitebsk	1) 232,60	158,30	...	60	217,60	149,20	...	60	7) 197,40	135,20	60	...
D:o tur och retur	1) 460,60	316,60	...	120	435,20	298,40	...	120	14) 124,50	82,60	60	...
D:o	2) 140,60	92,40	...	30	133,10	87,90	...	30	5) 124,50	82,60	30	...
D:o tur och retur	2) 281,10	170,60	...	60	246,20	161,60	...	60	8) 228,90	150,90	60	...
D:o öfver Hook v. Hol-land-Harwich	1) 126,40	86,30	...	30	118,90	81,70	...	30	7) 108,80	74,70	30	...
D:o tur och retur	1) 252,80	172,60	...	60	237,80	159,40	...	60	14) 124,50	82,60	60	...
D:o	2) 140,60	92,40	...	30	133,10	87,90	...	30	5) 124,50	82,60	30	...
D:o tur och retur	2) 281,10	170,60	...	60	246,20	161,60	...	60	8) 228,90	150,90	60	...
D:o öfver Helsingborg-Harwich	1) 88,80	67,85	...	15	10) 70,20	55,75	...	15	...
D:o tur och retur	1) 177,60	135,70	...	30	20) 121,10	93,75	...	30	...
Lübeck öfver Warnemünde	1) 62,70	41,20	27,40	10	10) ...	28,90	18,80	10	...
München	2) 110,90	71,60	...	10
Paris	1) 134,00	88,70	...	15	126,40	84,10	...	15	4) 116,10	77,00	15	...
D:o tur och retur	1) 268,00	177,40	...	30	252,80	168,20	...	30	8) 232,20	154,00	30	...
D:o	2) 144,10	94,40	...	15	136,50	89,80	...	15	5) 130,10	84,40	15	...
D:o	3) 272,40	179,30	...	45	257,30	170,10	...	45	6) 244,50	159,30	45	...
D:o öfver Sassnitz el. Warnem.	1) 52,80	35,00	23,20	10	10) 34,30	22,70	14,60	5	...
Sassnitz öfver Malmö-Trelleborg	1) 43,50	29,60	19,20	10	30,00	21,60	13,80	5
Stettin öfver Malmö-Trelleborg-Sassnitz	1) ...	40,00	25,70	10	...	35,50	22,70	10	...	31,90	20,30	10
Stralsund öfver d:o	1) ...	32,40	20,90	10	...	28,00	17,90	10	...	24,30	15,50	5
Warnemünde	1) 51,20	33,90	22,50	10	10) ...	21,60	13,90	5	...
Wien via Drasden eller Breslau	2) 117,20	77,60	...	10	5) 103,40	67,80	...	10	...
Wisbaden	1) 103,60	68,20	...	10	7) 86,00	56,70	...	10	...
D:o	2) 106,20	67,80	...	10	8) 92,40	58,00	...	10	...

- Öfver Malmö—Köpenhamn—Kiel—Vamdrup—Warnemünde—Hamburg.
- Öfver Malmö—Trelleborg—Sassnitz—Berlin.
- Öfver Malmö—Trelleborg—Sassnitz—Berlin eller Malmö—Köpenhamn—Kiel—Vamdrup—Warnemünde—Hamburg.
- Öfver Helsingborg—Köpenhamn—Kiel—Vamdrup—Warnemünde—Hamburg.
- Öfver Malmö—Trelleborg—Sassnitz—Berlin.
- Öfver Malmö—Trelleborg—Sassnitz—Berlin eller Helsingborg—Köpenhamn—Kiel—Vamdrup—Warnemünde—Hamburg.
- Öfver Helsingborg—Köpenhamn—Kiel—Vamdrup—Warnemünde—Hamburg.
- Öfver Malmö—Trelleborg—Sassnitz—Berlin eller Helsingborg—Köpenhamn—Kiel—Vamdrup—Warnemünde—Hamburg.
- Öfver Malmö—Köpenhamn.
- Öfver Helsingborg—Köpenhamn.

Till Berlin (Stettiner Bahnhof).

Från:	Enkel biljett				Giltighetstid dagar	Från:	Enkel biljett			
	I kl. j. I pl. å.	II kl. j. I pl. å.	III kl. j. I pl. å.	II kl. j. I pl. å.			I kl. j. I pl. å.	II kl. j. I pl. å.	III kl. j. I pl. å.	II kl. j. I pl. å.
Alfvesta	44,80	32,00	20,30	5	Linköping	54,80	37,90	24,30	10	
Elöf	35,40	25,90	16,80	5	Lund öfver Malmö	33,90	25,40	16,30	5	
Flen	59,80	40,90	20,30	10	D:o » Svedala-Trelleborg-Sassnitz	31,70	24,80	15,40	5	
Göteborg, Bis	50,50	33,80	21,80	10	Malmö C.	32,90	24,40	15,80	5	
Halmstad	42,50	29,00	18,60	5	Njölby	53,30	37,00	23,70	10	
Helsingborg C.	37,30	27,80	18,00	5	Norrköping	56,80	39,20	25,10	10	
Hessleholm	39,20	28,60	18,10	5	Norsholm	55,80	38,50	24,70	10	
Höganäs (öfver Astorp-Trelleborg)	...	26,60	17,00	5	Näsajö	49,30	34,60	22,10	10	
Jönköping	50,40	35,90	22,90	10	Stockholm C.	64,30	43,60	28,10	10	
Kalmar öfver Alfvesta-Hessleholm	...	38,80	24,80	10	Södertelge	62,80	42,70	27,50	10	
Karlskrona öfver Elöf	...	31,90	20,80	5	Trelleborg öfver Sassnitz	29,40	22,50	13,90	5	
Karlskrona » »	...	34,30	22,40	10	Varberg	46,50	31,40	20,20	10	
Kristianstad » Hessleholm	40,80	30,10	19,20	5	Vislanda	44,30	31,60	20,10	5	
D:o » Elöf	38,40	28,80	18,70	5	Örebro	56,60	40,30	25,90	10	
Landskrona	35,50	26,70	17,20	5						

- Öfver Malmö—Trelleborg—Sassnitz
- Öfver Malmö—Köpenhamn—Warnemünde
- Öfver Helsingborg—Köpenhamn—Warnemünde
- Öfver Malmö—Trelleborg—Sassnitz
- Öfver Helsingborg—Köpenhamn—Warnemünde
- Öfver Trelleborg—Sassnitz
- Öfver Köpenhamn—Warnemünde

Till Hamburg—Altona.

Från:	Enkel biljett				Giltighetstid dagar	Från:	Enkel biljett			
	I kl. j. I pl. å.	II kl. j. I pl. å.	III kl. j. I pl. å.	II kl. j. I pl. å.			I kl. j. I pl. å.	II kl. j. I pl. å.	III kl. j. I pl. å.	II kl. j. I pl. å.
Göteborg Bis öfver Trelleborg-Sassnitz	54,10	37,20	24,20	10	Lund	30,40	23,30	14,40	5	
D:o	45,20	31,30	19,60	10	Norrköping	55,30	38,40	24,70	10	
Halmstad	37,20	26,50	16,40	5	Stockholm C.	62,80	42,90	27,70	10	
Jönköping	48,50	34,70	...	10	D:o	34,40	23,50	10	10	
Linköping	52,80	36,80	23,70	10	Varberg	41,20	28,90	18,00	5	

- Öfver Helsingborg—Köpenhamn—Kiel—Vamdrup—Warnemünde—Hamburg.
- Öfver Malmö—Trelleborg—Sassnitz
- Öfver Malmö—Köpenhamn—Kiel—Vamdrup—Warnemünde—Hamburg.
- Öfver Malmö—Lübeck (pr ångbåt) till Hamburg Ebf.

OBS! J. L. Lundberg & Co annons om viner etc. se sid. 8.

NORDISK RESEBUREAU

STOCKHOLM: OPERAHESET. MALMÖ: ÖSTRA HAMNGATAN 2.
 Rikstelefon: 2611. Allm. telefon: 6995. Rikstelefon 8226.
 Telegrafadress: Resebureau. Telegrafadress: Resebureau.

GÖTEBORG: PALACE HOTEL.

Rikstelefon: 4194.

Telegrafadress: Resebureau.

Förskjuter järnvägsbiljetter för Sveriges Statsbanor, nästan alla svenska enskilda samt för de flesta i det öfriga Europa. Biljetterna säljas utan pristörlöshöjning. Ångbåtsbiljetter utställas för nästan alla bolag i hela världen.

Vid skriftliga förfrågningar bör svarsporto bifogas. Utländskt mynt köpes och säljes. Resekreditiv betalbara på nästan alla platser i hela världen, där bank finnes, utställas. Bagageförsäkr. o. reseolycksfallförsäkr.

KARLSBAD (Österrike)

Hotel Nürnbergerhof, Kirschenstrasse, midt emot Sprudeln och Badhuset midt i staden.
 Hiss, elektriskt ljus, centraluppvärmning. Rum från Rmk 5.
 Pension för kurgäster för Rmk 5. Samlingsplats för Skandinav.

Hamburg, Streits Hotell

Jungfernstieg — Praktfull utsikt öfver båda Alsterbaseins.
 Utrustadt med nyaste komfort. Rum med bad och toalett.
Rum med frukost från 5 Rmk.
 Man talar svenska. Svenska tidningar.
 Ny Direktör: L. FARNOW, förtut Hotel Hamburger Hof, HAMBURG.

Hotel FALSTERBOHUS i Falsterbo.



Förstklassigt!

Öppet hela året!

Med sin rena luft och milda klimat, samt mätliga värme under sommaren och höga temperatur under vintern, är Falsterbo en synnerligen lämplig hvilo- och rekreationsort under hela året, och erbjuder det nybyggda Hotel Falsterbohus de besökande alla nutida bekvämligheter.
 Rymliga, komfortabelt inredda matsalar och sällskapsrum, propra och trefliga resanderum med förstklassiga sängar, vattenledning, elektrisk belysning, uppvärmning medelst varmvatten, telefon i ett flertal rum, elektrisk personhiss etc.
 Varma bad, ångbad, elektriska ljusbad och elektriska fyrcellbad samt massagebehandling erhållas i hotellet. Fullständig tvätt- och stryknätning finnes i hotellet.
 Förstklassigt kök och goda, väl lagrade viner.
 Öppet under hela året. Under vintersäsongen äro priserna betydligt reducerade. Beställningar å middagar, soupéer m. m. mottagas under hela året, hvarjämte lokaler kunna upplätas för kommittésammanträden o. d.
 Goda tågbindelser.
 Förfrågningar och beställningar, kunna göras per post, telegraf och telefon adress Hotel Falsterbohus, Falsterbo.

Stockholms Dagblad

är bland våra stora dagliga tidningar den trefligaste och innehållerrikaste.

Almänna Lif

Försäkringsbolaget, Strandvägen 5 A, Stockholm.
 Faktiskt utbetald vinst till de lifförsäkrade:
 öfver 900,000 kronor,
 ett belopp som ännu intet annat svenskt ömsesidigt lifförsäkringsbolag uppnått.

Champagne Delbeck & Co. Reims!

Finnes å de flesta restauranter i landet.
 Generalagent för Sverige Georg Kant Stockholm.
 Rikts. 11144. Allm. 6

J. L. LUNDBERG & CO

(etabl. 1851)
STOCKHOLM
 1 MALMTORGSGATAN 1.

VINER OCH SPIRITUOSA

BORDEAUX-VINER
 väl lagrade, stort urval af de bästa årgångar.
CALORIC-PUNSCH
 torr och söt m. m.



ANNY LANDÉN

Regeringsgatan 21, Stockholm, Allm. 193 52,
meddelar

**Hygienisk ansigtsbehandling, Manicure,
Smärtfri Antiseptisk Fotbehandling.**

Centralhotellet och Järnvägshotellet,
GEFLE,
rekommenderar sina komfortabla rum till
moderata priser.

Förstklassig Restaurant.

Centralträdgården med Sommarmatsal och Terrass,
Middags- och Aftonkonsert hvarje dag.

Stadens enda friluftrestaurant.

Observera Hotellens förbindelser med Svenska Turist-
föreningen.
Innehafvare C. J. Berglund.

GRAND HOTEL,

GEFLE.

Nyuppfördt 1900.

Komfortabla resanderum och salonger, stora
ljusa uppkningsrum, elektriskt ljus och telefon
i alla rum, personhiss, badrum och raxsalong,
biljard, skrif- och läsrum, matsalar, caféer och
conserthall, festvånng.



Medlem af »Internationella Möbeltransport-Förbundet» och »Skandinaviska Möbeltr.-Förb.» — Statens Järnvägars entreprenör sedan 1875.

Ombesörjer: Speditioner, förtullningar & distributioner.

Flyttningar såväl till och från utlandet som inom landet under garanti.

Möbelmagasinering på längre och kortare tid i egna förstklassiga lokaler till moderata priser.

Obs! Medaljer och diplom från ett flertal utställningar för omsorgsfull packning af konstskaver m. m.

Damer!

Edra underkläder repareras bäst och billigast i Atelieren 42 Freyngatan. Stockholm. Butiken. Bref besvaras mot porto.

OBS! Röd spårvagn Norrtullsgatan. Allm. Telefon. Fina referenser.

Selma Andersson.

HILMA KARLSSONS PENSIONAT

50 Vasagatan, Stockholm, 1 tr.
(nära Centralstation).

Nytt och komfortabelt Inredt rekommenderas.
Moderata priser.
Allm. Tel. 226 07.

Le Khédive

(ED. LAURENS), Alexandria.

Egyptens förnämsta Cigaret-Fabrik.

19 Grand Prix & Hedersdiplom.

W.O. Stamboli,

THEODOSIA (Krim).

Rysslands förnämsta Cigaret-Fabrik.

Högsta utmärkelser på alla utställningar.

Hotell, Pensionat, Rum för resande och Gästgivarvaregårdar (Ggfv.) i Sverige.					
<p>Stockholm, Hotel Continental, se annons sid. 12. de Frankfurt, se annons sid. 9. Fyrir, se annons sid. 9. Germanis, se annons sid. 17. Grand Hotel Anglais, se annons sid. 18. Hotel Gustaf Adolf, se annons sid. 15. Automat-Hot., se annons sid. 14. Luleå, se annons sid. 12. Hotel Kanan, se annons sid. 14. Kronprinsen, se annons sid. 15. Kung Carl, se annons sid. 17. Lindqvist, se annons sid. 15. Hotel o. pensionat Fagerström, se annons sid. 13. Rydberg, se annons sid. 14. Standard, se annons sid. 15. Stora Rosenbad, se annons sid. 18. Drott se annons sid. 15. de Post se annons sid. 12. Svedia, se annons sid. 13. Victoria, se annons sid. 15. Hellman, se annons sid. 12. Östergötland se annons sid. 42. Kruzes pens. o. hot. se annons sid. 13. Hotel o. Pensionat Cosmopolite, se annons sid. 12. Olara Johanssons pensionat, se annons sid. 13. Torsten & Hallins pensionat, se annons sid. 12. Turisthotellet, se annons sid. 11. Hotel Horn, se annons sid. 11. Pensionat jämte måltidsinackordering, se annons sid. 13. 1:a kl. Privathote o. Pensionat, se annons sid. 15.</p>	<p>1:a kl. Privathotell, se annons sid. 11. 1:a kl. Privathotell, se annons sid. 12. Pensionat Birger Jarl, se annons sid. 17. Pensionat Sylvia, se annons sid. 13. Fröken Carlesons pensionat, se annons sid. 17. Gyllenrams pensionat, se annons sid. 13. Hotel Blå Bandet, se annons sid. 13. Hilma Karlssons Pension, se annons här ovan. Pensionat Selma Kindlund, se annons sid. 12. Pensionat Thorsell, se annons sid. 10. Tattersalls pensionat, se annons sid. 15. Rosens pensionat, se annons sid. 11. Hedvig Johanssons privathotell, se annons sid. 15. Norrländska pensionatet, se annons sid. 11. Stockholms Hospitas, se annons omslagets 2:dra sida. Pensionat Hospita Elim, se annons sid. 7. Turisthemmet, se annons sid. 20. Grand Hotel Vasa o. Elin Welins pensionat, se annons omsl. 2:dra sida.</p> <p>Stora Rör, Ggfv. Storlien, Järnvägshotell. Högtjällsanatoriet</p> <p>Storsund, Hotel. Storvik, Järnvägshotell. Nya hotellet. Ggfv.</p> <p>Strögnäs, Stadshotell. Järnvägshotell. Ggfv.</p> <p>Strömsholm, Rum f. resande. Strömsnäs bruk, Hotel. Strömsstad, Grand Hot. Hellberg. Viktoria.</p> <p>Sjörsund, Hotel Svea. Nya Hotellet.</p> <p>Sjörtorp, Strömtorps hotel. Nya hotellet.</p> <p>Sjögung, Ggfv. Sjöde, Ggfv. Sundsby, Ggfv. (Sundsby).</p>	<p>Sundsvall, Hotel Knaut. Centralhotellet. Privathotell. Sjömanshemmet.</p> <p>Sunne, Hotel Nilsson. Hotel Svea. Hotel »Gästis» m. Ggfv. Hotel Sunne. Turisthotellet.</p> <p>Svalöf, Hotel. Svanesund, Ggfv. Svappavaara, Ggfv. Svedala, Järnvägshotell. Sveg, A. Halfvarssons hotel. Svärdsjö, Ggfv. Säfsjö, Hotel Olof Ruseell. Hotel Augusta Peterson. Säfvar, Ggfv. (Säfvar). Säter, Hotel o. Ggfv. Rum f. resande. Pensionat. Turisthotellet.</p> <p>Söderfors, Hotel. Söderhamn, Stadshotell. Centralhotellet. Nykterhetshot. Ggfv.</p> <p>Söderköping, Stadshotell. Brunnsrest. Hotel Fenix.</p> <p>Södertelje, Stadshotell. Badhotellet. Stadskällaren. Ggfv.</p> <p>Söderåkra, Rum f. resande vid Järnvägstast. Rum f. res. (Buatorp). Södra Sandby, Hotel. Sölvesborg, Stadshotell. Sösdala, Hotel, Ggfv. o. Rest. Teckomatorp, Hotel. Tibro, Rum f. resande o. Ggfv. Rum f. resande.</p> <p>Tidaholm, Fernströms pens. Högbergs hotel. Järnvägshotell.</p> <p>Tierp, Ggfv. Tingsryd, Hotel. Tollarp, Hotel. Ggfv.</p> <p>Tommelilla, Järnvägshotell. Johanssons hotel.</p> <p>Torpshammar, Ggfv. Torsby, Privathotell. Stora hotellet. Turisthot. Björnidet.</p> <p>Torshälla, Stadskällaren. Torsåker, Ggfv. Torsås, Järnvägshotell. Rum f. resande.</p> <p>Torup, Ggfv. Traheryd, Hotel. Ggfv.</p> <p>Tranås, Centralhotellet. Aktb. Tranås vattenkur- anstalts hotel.</p>	<p>Trehörningsjö, Hotel o. Ggfv. Trekanten, Hotel Trekanten. Trelleborg, Stadshotell. Hotel Norden. Trollhättan, Ggfv. Grand Hotel. Järnvägshotell. Restaurant Göta. Ggfv. Rum f. resande.</p> <p>Trosa, Hotel. Ggfv.</p> <p>Tråfvad, Rum för resande. Trångsviken, Hotel Dalgård. Tulleråsen, Ggfv. Tyringe, Hotel. Pensionat. Ggfv.</p> <p>Tåsjö, Ggfv. Tännäs, Ggfv. (Valmåsen). Ggfv. (Sjönevad). Tärnsjö, Rum f. resande. Ggfv.</p> <p>Töllesjö, Ggfv. (1 km. Töllesjö- holm). Töre, Ggfv. Töreboda, Hotel. Ggfv.</p> <p>Uddebo, Rum f. resande. Uddevalle, Grand Hotel. Hotel Royal, se annons sid. 30. Uddevalle hotel. Ggfv.</p> <p>Ulfsåhamn, Ulfs hotelaktb. Ulfsåhamn, Stora hotellet. Ggfv. Restaur. i Sanatoriet.</p> <p>Umeå, Stora hotellet. Hotel Forsberg. Centralhotellet.</p> <p>Uddenäs, Ggfv. (Örverby). Undersåker, Pensionat. Upprud, Hotel.</p> <p>Uppsala, Hotel Svea. Hotel Svanfeldt. Hotel St Erik. Hotel Gofse. Hotel Sala. Stadshotellet m. Annex, se annons sid. 7. Grand Hotel Hörnman, se annons sid. 7.</p> <p>Ursviken, Hotel. Utö, Restaur. o. Hotel.</p> <p>Vadstena, Stadshotell. Vaggeryd, Järnvägshotell. Valdemarsvik, Hotel Svanen. Stora hotellet.</p> <p>Vallentuna, Hotel. Vallista, Rum f. resande. Vallåkra, Ggfv. Vanneboda, Hotel. Vansbro, Järnvägshotell. Vara, Järnvägshotell. Stora hotellet. Rum f. resande</p>	<p>Vartofta, Rum f. resande samt Restaur. Vaxholm, Vaxholms hotel, se annons sid. 7. Veberöd, Hotel And. Bengtsson, J. Thornqvist. Veda, Ggfv. (Hornö). Ggfv. (Veda). Vedum, Ggfv. Veinge, Hotel Veinge. Venersborg, Hotel Anna Björk. Centralhotellet. Hotel Strömers. Venersborgs Stads- hus, Hotel, Käl- lare o. Ggfv.</p> <p>Vernamo, Ggfv. Stora hotellet.</p> <p>Vessigebo, Rum f. resande. Ggfv. (Sjönevad). Vesterfernebo, Ggfv. v. Forsby. Vestervik, Stadshotell. Strandhotellet. Vesterås, Centralhotellet. Hotel Klippan. Vesterås. Pens. Vestmannia.</p> <p>Vestra Torup, Hotel. Vexjö, Hotellet. Stadshotellet, se annons sid. 33. Ggfv. Nystöms hotel. Vifstavarf, Hotel Bergforsen. Turisthyddan.</p> <p>Vilhelmina, Ggfv. Vilshult, Hotel. Vimmerby, Stadshotell. Vindeln, Ggfv. Vingåker, Hotel. Ggfv. (Bondestad).</p> <p>Vinslöf, Rum f. resande. Virserum, Virserums hotel. Visby, Stadshotell. Hotel Visby Börs. Visingsö, Hotel Visingsö. Vislanda, Joh. Lindahls hotel. Vittakulle, Turisthotellet (som- marm.). Vittang, Ggfv. Vittsjö, Hotel. Vollsjö, Hotel Svea. Hotel Flygare.</p> <p>Vretstorp, Hotel. Ggfv. Vrigstad, Ggfv. Vuollerim, Ggfv. Vånga, Ggfv. Vårgårda, Hotel o. Ggfv. Vännäs, Järnvägshotell. Ggfv.</p> <p>Väsby, Rum f. resande. — Mat tillhandahålles.</p> <p>Ystad, Hotel Continental, se annons sid. 35. Hotel du Sud.</p>	<p>Ystad, Hotel du Nord. Hotel Prins Carl. Sallsjöbadens hotel och Restaur. (sommarm.)</p> <p>Åhus, Ggfv. o. Hotel. Järnvägshotell. Ålem, Järnvägshotell. Åmot, Hotel John Englund. Nya hotellet. Ggfv.</p> <p>Åmål, Järnvägshotell. Stadshotell. Rum f. resande.</p> <p>Ånge, Järnvägshotell. Hotel Gustaf. Hotel Höjer. Nya Ggfv. Privathotell.</p> <p>Ånn, Björkhagens pensionat, Klacks pensionat. Ånns fjällpensionat</p> <p>Ånåset, Ggfv. Åre, Grand Hotel Åre. Hotel Åreskutan. Årjeng, Hotel Årjeng m. Ggfv. Åsa station, Ggfv. Åshedda, Hotel Kexholm. Hotel Åshedda.</p> <p>Åstorp, Järnvägshotell. Pensionat. Ggfv.</p> <p>Åtvidaberg, Hotel. Ödenäs, Ggfv. (Kullabo). Ödeshög, Hotel Ödeshög. Hotel Chicago. Ggfv.</p> <p>Öfverhörnsås, Ggfv. (Hörnsås). Öfverklinten, Hotel Dahlström Öfvertornäs, Ggfv. Örebro, Hotel Continental. Stora Hotellet. Grand Hotel. Hotel Germania. Järnvägshotell. Fenix.</p> <p>Örn, Lina Peterson Pensionat (se annons sid. 13).</p> <p>Ösdrå Hotellet, se annons sid. 19.</p> <p>Öregrund, Stadshot. o. Ggfv. Örn, Ggfv. Örnköldsvik, Hot. Örnköldsvik Stadshotell.</p> <p>Örsundsbro, Rum f. resande. Osno, Pensionat.</p> <p>Östersund, Stadshot. m. Rest. Grand Hot. Nya hotellet. Rum f. resande. Hotel Norrland.</p> <p>Östervåla, Ggfv. Östhammar, Hotel Rydberg. Östraby, Ggfv. Östra Grefvle, Järnvägshotell. Öxnered, Järnvägshot. m. Rest.</p>

A.-B. SKANDINAVISKA ELEKTRICITETSVÄRK
 Sthlm. R. T. 40 03. A. T. 5 77.
 erbjuder från våra Kraftstationer i Hornösand, Söderhamn, Sundby-
 berg, Vänersborg, Uddevalla, Strömsstad och Hörby. — Försälja jord-
 områden för industriella anläggningar vid Vänersborg.

ELEKTRISK KRAFT

Hvilo-, Konvalescent- o. Sjukhem.

Falsterbo, Falsterbohus se annons sid. 7.
 Mössebergs sanatorium, se annons sid. 13.
 Nynäs, Sommar- o. vinterkurort, se annons sid. 11.
 Saltjöbaden, Sommar- o. vinterkurort, se annons omslagets
 sista sida hvarannat (udda) nummer.

Km.	Stations järnv. spår, 1, 2, 3, 4, 5, 6, 7, 8, 9, 10, 11, 12, 13, 14, 15, 16, 17, 18, 19, 20, 21, 22, 23, 24, 25, 26, 27, 28, 29, 30, 31, 32, 33, 34, 35, 36, 37, 38, 39, 40, 41, 42, 43, 44, 45, 46, 47, 48, 49, 50, 51, 52, 53, 54, 55, 56, 57, 58, 59, 60, 61, 62, 63, 64, 65, 66, 67, 68, 69, 70, 71, 72, 73, 74, 75, 76, 77, 78, 79, 80, 81, 82, 83, 84, 85, 86, 87, 88, 89, 90, 91, 92, 93, 94, 95, 96, 97, 98, 99, 100, 101, 102, 103, 104, 105, 106, 107, 108, 109, 110, 111, 112, 113, 114, 115, 116, 117, 118, 119, 120, 121, 122, 123, 124, 125, 126, 127, 128, 129, 130, 131, 132, 133, 134, 135, 136, 137, 138, 139, 140, 141, 142, 143, 144, 145, 146, 147, 148, 149, 150, 151, 152, 153, 154, 155, 156, 157, 158, 159, 160, 161, 162, 163, 164, 165, 166, 167, 168, 169, 170, 171, 172, 173, 174, 175, 176, 177, 178, 179, 180, 181, 182, 183, 184, 185, 186, 187, 188, 189, 190, 191, 192, 193, 194, 195, 196, 197, 198, 199, 200, 201, 202, 203, 204, 205, 206, 207, 208, 209, 210, 211, 212, 213, 214, 215, 216, 217, 218, 219, 220, 221, 222, 223, 224, 225, 226, 227, 228, 229, 230, 231, 232, 233, 234, 235, 236, 237, 238, 239, 240, 241, 242, 243, 244, 245, 246, 247, 248, 249, 250, 251, 252, 253, 254, 255, 256, 257, 258, 259, 260, 261, 262, 263, 264, 265, 266, 267, 268, 269, 270, 271, 272, 273, 274, 275, 276, 277, 278, 279, 280, 281, 282, 283, 284, 285, 286, 287, 288, 289, 290, 291, 292, 293, 294, 295, 296, 297, 298, 299, 300, 301, 302, 303, 304, 305, 306, 307, 308, 309, 310, 311, 312, 313, 314, 315, 316, 317, 318, 319, 320, 321, 322, 323, 324, 325, 326, 327, 328, 329, 330, 331, 332, 333, 334, 335, 336, 337, 338, 339, 340, 341, 342, 343, 344, 345, 346, 347, 348, 349, 350, 351, 352, 353, 354, 355, 356, 357, 358, 359, 360, 361, 362, 363, 364, 365, 366, 367, 368, 369, 370, 371, 372, 373, 374, 375, 376, 377, 378, 379, 380, 381, 382, 383, 384, 385, 386, 387, 388, 389, 390, 391, 392, 393, 394, 395, 396, 397, 398, 399, 400, 401, 402, 403, 404, 405, 406, 407, 408, 409, 410, 411, 412, 413, 414, 415, 416, 417, 418, 419, 420, 421, 422, 423, 424, 425, 426, 427, 428, 429, 430, 431, 432, 433, 434, 435, 436, 437, 438, 439, 440, 441, 442, 443, 444, 445, 446, 447, 448, 449, 450, 451, 452, 453, 454, 455, 456, 457, 458, 459, 460, 461, 462, 463, 464, 465, 466, 467, 468, 469, 470, 471, 472, 473, 474, 475, 476, 477, 478, 479, 480, 481, 482, 483, 484, 485, 486, 487, 488, 489, 490, 491, 492, 493, 494, 495, 496, 497, 498, 499, 500, 501, 502, 503, 504, 505, 506, 507, 508, 509, 510, 511, 512, 513, 514, 515, 516, 517, 518, 519, 520, 521, 522, 523, 524, 525, 526, 527, 528, 529, 530, 531, 532, 533, 534, 535, 536, 537, 538, 539, 540, 541, 542, 543, 544, 545, 546, 547, 548, 549, 550, 551, 552, 553, 554, 555, 556, 557, 558, 559, 560, 561, 562, 563, 564, 565, 566, 567, 568, 569, 570, 571, 572, 573, 574, 575, 576, 577, 578, 579, 580, 581, 582, 583, 584, 585, 586, 587, 588, 589, 590, 591, 592, 593, 594, 595, 596, 597, 598, 599, 600, 601, 602, 603, 604, 605, 606, 607, 608, 609, 610, 611, 612, 613, 614, 615, 616, 617, 618, 619, 620, 621, 622, 623, 624, 625, 626, 627, 628, 629, 630, 631, 632, 633, 634, 635, 636, 637, 638, 639, 640, 641, 642, 643, 644, 645, 646, 647, 648, 649, 650, 651, 652, 653, 654, 655, 656, 657, 658, 659, 660, 661, 662, 663, 664, 665, 666, 667, 668, 669, 670, 671, 672, 673, 674, 675, 676, 677, 678, 679, 680, 681, 682, 683, 684, 685, 686, 687, 688, 689, 690, 691, 692, 693, 694, 695, 696, 697, 698, 699, 700, 701, 702, 703, 704, 705, 706, 707, 708, 709, 710, 711, 712, 713, 714, 715, 716, 717, 718, 719, 720, 721, 722, 723, 724, 725, 726, 727, 728, 729, 730, 731, 732, 733, 734, 735, 736, 737, 738, 739, 740, 741, 742, 743, 744, 745, 746, 747, 748, 749, 750, 751, 752, 753, 754, 755, 756, 757, 758, 759, 760, 761, 762, 763, 764, 765, 766, 767, 768, 769, 770, 771, 772, 773, 774, 775, 776, 777, 778, 779, 780, 781, 782, 783, 784, 785, 786, 787, 788, 789, 790, 791, 792, 793, 794, 795, 796, 797, 798, 799, 800, 801, 802, 803, 804, 805, 806, 807, 808, 809, 810, 811, 812, 813, 814, 815, 816, 817, 818, 819, 820, 821, 822, 823, 824, 825, 826, 827, 828, 829, 830, 831, 832, 833, 834, 835, 836, 837, 838, 839, 840, 841, 842, 843, 844, 845, 846, 847, 848, 849, 850, 851, 852, 853, 854, 855, 856, 857, 858, 859, 860, 861, 862, 863, 864, 865, 866, 867, 868, 869, 870, 871, 872, 873, 874, 875, 876, 877, 878, 879, 880, 881, 882, 883, 884, 885, 886, 887, 888, 889, 890, 891, 892, 893, 894, 895, 896, 897, 898, 899, 900, 901, 902, 903, 904, 905, 906, 907, 908, 909, 910, 911, 912, 913, 914, 915, 916, 917, 918, 919, 920, 921, 922, 923, 924, 925, 926, 927, 928, 929, 930, 931, 932, 933, 934, 935, 936, 937, 938, 939, 940, 941, 942, 943, 944, 945, 946, 947, 948, 949, 950, 951, 952, 953, 954, 955, 956, 957, 958, 959, 960, 961, 962, 963, 964, 965, 966, 967, 968, 969, 970, 971, 972, 973, 974, 975, 976, 977, 978, 979, 980, 981, 982, 983, 984, 985, 986, 987, 988, 989, 990, 991, 992, 993, 994, 995, 996, 997, 998, 999, 1000	Fr. Stockholm C...		Fr. Stockholm S...		Fr. Elfsjö		Fr. Huddinge		Fr. Tumba		Fr. Rönninge		Fr. Saltkog		Fr. Södertälje		Fr. Strängnäs		Fr. Eskilstuna C. 48		Fr. Strängnäs 48		Fr. Mariefred 48		Fr. Södertälje		Fr. Saltkog		Fr. Jerna		Fr. Malmö		Fr. Gnesta		Fr. Björnlands		Fr. Stjernhof		Fr. Sparreholm		Fr. Skeboqvärn		Fr. Malmköping 48 b		Fr. Malmköping 48 b		Fr. Skeboqvärn		Fr. Flen		Fr. Eskilstuna 47		Fr. Nyköping 47		Fr. Nyköping 47		Fr. Eskilstuna 47		Fr. Flen		Fr. Kantorp		Fr. Valla		Fr. Katrineholm		Fr. Katrineholm		Fr. Strängsjö		Fr. Simonstorp		Fr. Näkna		Fr. Grafvarestors		Fr. Åby		Fr. Ingelstad		Fr. Norrköping		Fr. Söderköping 72		Fr. Valdemarsvik 72		Fr. Valdemarsvik 72		Fr. Söderköping 72		Fr. Norrköping		Fr. Fiskeby		Fr. Ekaund		Fr. Okna		Fr. Kimstad		Fr. Finspong		Fr. Örebro S. 54		Fr. Örebro S. 54		Fr. Finspong S. 54		Fr. Kimstad		Fr. Norsholm		Fr. Västervik 65		Fr. Västervik 65		Fr. Norsholm		Fr. Gästads		Fr. Lingshem		Fr. Ryslad		Fr. Linköping		Fr. Fogelsta 70		Fr. Hö 70		Fr. Hultsfred 69		Fr. Kalmars 69, 99, 98, 107		Fr. Linköping		Fr. Malmköping		Fr. Bankerby		Fr. Sjögastad		Fr. Mantorp		Fr. Sya		Fr. Mjölby		Fr. Motala 23		Fr. Krylbo 23		Fr. Örebro 23		Fr. Mjölby		Fr. Strålnäs		Fr. Boxholm		Fr. Sommen		Fr. Tranås		Fr. Säby		Fr. Gripenberg		Fr. Brinnaryd		Fr. Aneby		Fr. Flisby		Fr. Solberga		Fr. Näsåw		Fr. Jönköping 24		Fr. Ekeby 98		Fr. Västervik 98, 65		Fr. Oskarshamn 98		Fr. Kalmars 98, 107		Fr. Halmstad 98		Fr. Oskarshamn 98		Fr. Västervik 65, 98		Fr. Ekeby 98		Fr. Gölsborg S. J. 21 b, 24		Fr. Jönköping 24		Fr. Näsåw		Fr. Grimstorp		Fr. Sandsjö		Fr. Säfvald		Fr. Hvetlanda 94		Fr. Hvetlanda 94		Fr. Säfvald		Fr. Stockaryd		Fr. Lambult		Fr. Lidåns		Fr. Moheda		Fr. Grennsfors		Fr. Gäfvestorp		Fr. Alfvesta		Fr. Vezlö 101		Fr. Karlskrona 101, 102		Fr. Kalmars 101, 102, 100		Fr. Ronneby 101, 103		Fr. Bords N. 80		Fr. Kalmars 108, 102, 101		Fr. Karlskrona 102, 101		Fr. Vezlö 101		Fr. Bords N. 80		Fr. Alfvesta		Fr. Vezlö 101		Fr. Karlskrona 101, 102		Fr. Kalmars 101, 102, 100		Fr. Ronneby 101, 103		Fr. Bords N. 80		Fr. Kalmars 108, 102, 101		Fr. Karlskrona 102, 101		Fr. Vezlö 101		Fr. Bords N. 80		Fr. Alfvesta		Fr. Vezlö 101		Fr. Karlskrona 101, 102		Fr. Kalmars 101, 102, 100		Fr. Ronneby 101, 103		Fr. Bords N. 80		Fr. Kalmars 108, 102, 101		Fr. Karlskrona 102, 101		Fr. Vezlö 101		Fr. Bords N. 80		Fr. Alfvesta		Fr. Vezlö 101		Fr. Karlskrona 101, 102		Fr. Kalmars 101, 102, 100		Fr. Ronneby 101, 103		Fr. Bords N. 80		Fr. Kalmars 108, 102, 101		Fr. Karlskrona 102, 101		Fr. Vezlö 101		Fr. Bords N. 80		Fr. Alfvesta		Fr. Vezlö 101		Fr. Karlskrona 101, 102		Fr. Kalmars 101, 102, 100		Fr. Ronneby 101, 103		Fr. Bords N. 80		Fr. Kalmars 108, 102, 101		Fr. Karlskrona 102, 101		Fr. Vezlö 101		Fr. Bords N. 80		Fr. Alfvesta		Fr. Vezlö 101		Fr. Karlskrona 101, 102		Fr. Kalmars 101, 102, 100		Fr. Ronneby 101, 103		Fr. Bords N. 80		Fr. Kalmars 108, 102, 101		Fr. Karlskrona 102, 101		Fr. Vezlö 101		Fr. Bords N. 80		Fr. Alfvesta		Fr. Vezlö 101		Fr. Karlskrona 101, 102		Fr. Kalmars 101, 102, 100		Fr. Ronneby 101, 103		Fr. Bords N. 80		Fr. Kalmars 108, 102, 101		Fr. Karlskrona 102, 101		Fr. Vezlö 101		Fr. Bords N. 80		Fr. Alfvesta		Fr. Vezlö 101		Fr. Karlskrona 101, 102		Fr. Kalmars 101, 102, 100		Fr. Ronneby 101, 103		Fr. Bords N. 80		Fr. Kalmars 108, 102, 101		Fr. Karlskrona 102, 101		Fr. Vezlö 101		Fr. Bords N. 80		Fr. Alfvesta		Fr. Vezlö 101		Fr. Karlskrona 101, 102		Fr. Kalmars 101, 102, 100		Fr. Ronneby 101, 103		Fr. Bords N. 80		Fr. Kalmars 108, 102, 101		Fr. Karlskrona 102, 101		Fr. Vezlö 101		Fr. Bords N. 80		Fr. Alfvesta		Fr. Vezlö 101		Fr. Karlskrona 101, 102		Fr. Kalmars 101, 102, 100		Fr. Ronneby 101, 103		Fr. Bords N. 80		Fr. Kalmars 108, 102, 101		Fr. Karlskrona 102, 101		Fr. Vezlö 101		Fr. Bords N. 80		Fr. Alfvesta		Fr. Vezlö 101		Fr. Karlskrona 101, 102		Fr. Kalmars 101, 102, 100		Fr. Ronneby 101, 103		Fr. Bords N. 80		Fr. Kalmars 108, 102, 101		Fr. Karlskrona 102, 101		Fr. Vezlö 101		Fr. Bords N. 80		Fr. Alfvesta		Fr. Vezlö 101		Fr. Karlskrona 101, 102		Fr. Kalmars 101, 102, 100		Fr. Ronneby 101, 103		Fr. Bords N. 80		Fr. Kalmars 108, 102, 101		Fr. Karlskrona 102, 101		Fr. Vezlö 101		Fr. Bords N. 80		Fr. Alfvesta		Fr. Vezlö 101		Fr. Karlskrona 101, 102		Fr. Kalmars 101, 102, 100		Fr. Ronneby 101, 103		Fr. Bords N. 80		Fr. Kalmars 108, 102, 101		Fr. Karlskrona 102, 101		Fr. Vezlö 101		Fr. Bords N. 80		Fr. Alfvesta		Fr. Vezlö 101		Fr. Karlskrona 101, 102		Fr. Kalmars 101, 102, 100		Fr. Ronneby 101, 103		Fr. Bords N. 80		Fr. Kalmars 108, 102, 101		Fr. Karlskrona 102, 101		Fr. Vezlö 101		Fr. Bords N. 80		Fr. Alfvesta		Fr. Vezlö 101		Fr. Karlskrona 101, 102		Fr. Kalmars 101, 102, 100		Fr. Ronneby 101, 103		Fr. Bords N. 80		Fr. Kalmars 108, 102, 101		Fr. Karlskrona 102, 101		Fr. Vezlö 101		Fr. Bords N. 80		Fr. Alfvesta		Fr. Vezlö 101		Fr. Karlskrona 101, 102		Fr. Kalmars 101, 102, 100		Fr. Ronneby 101, 103		Fr. Bords N. 80		Fr. Kalmars 108, 102, 101		Fr. Karlskrona 102, 101		Fr. Vezlö 101		Fr. Bords N. 80		Fr. Alfvesta		Fr. Vezlö 101		Fr. Karlskrona 101, 102		Fr. Kalmars 101, 102, 100		Fr. Ronneby 101, 103		Fr. Bords N. 80		Fr. Kalmars 108, 102, 101		Fr. Karlskrona 102, 101		Fr. Vezlö 101		Fr. Bords N. 80		Fr. Alfvesta		Fr. Vezlö 101		Fr. Karlskrona 101, 102		Fr. Kalmars 101, 102, 100		Fr. Ronneby 101, 103		Fr. Bords N. 80		Fr. Kalmars 108, 102, 101		Fr. Karlskrona 102, 101		Fr. Vezlö 101		Fr. Bords N. 80		Fr. Alfvesta		Fr. Vezlö 101		Fr. Karlskrona 101, 102		Fr. Kalmars 101, 102, 100		Fr. Ronneby 101, 103		Fr. Bords N. 80		Fr. Kalmars 108, 102, 101		Fr. Karlskrona 102, 101		Fr. Vezlö 101		Fr. Bords N. 80		Fr. Alfvesta		Fr. Vezlö 101		Fr. Karlskrona 101, 102		Fr. Kalmars 101, 102, 100		Fr. Ronneby 101, 103		Fr. Bords N. 80		Fr. Kalmars 108, 102, 101		Fr. Karlskrona 102, 101		Fr. Vezlö 101		Fr. Bords N. 80		Fr. Alfvesta		Fr. Vezlö 101		Fr. Karlskrona 101, 102		Fr. Kalmars 101, 102, 100		Fr. Ronneby 101, 103		Fr. Bords N. 80		Fr. Kalmars 108, 102, 101		Fr. Karlskrona 102, 101		Fr. Vezlö 101		Fr. Bords N. 80		Fr. Alfvesta		Fr. Vezlö 101		Fr. Karlskrona 101, 102		Fr. Kalmars 101, 102, 100		Fr. Ronneby 101, 103		Fr. Bords N. 80		Fr. Kalmars 108, 102, 101		Fr. Karlskrona 102, 101		Fr. Vezlö 101		Fr. Bords N. 80		Fr. Alfvesta		Fr. Vezlö 101		Fr. Karlskrona 101, 102		Fr. Kalmars 101, 102, 100		Fr. Ronneby 101, 103		Fr. Bords N. 80		Fr. Kalmars 108, 102, 101		Fr. Karlskrona 102, 101		Fr. Vezlö 101		Fr. Bords N. 80		Fr. Alfvesta		Fr. Vezlö 101		Fr. Karlskrona 101, 102		Fr. Kalmars 101, 102, 100		Fr. Ronneby 101, 103		Fr. Bords N. 80		Fr. Kalmars 108, 102, 101		Fr. Karlskrona 102, 101		Fr. Vezlö 101		Fr. Bords N. 80		Fr. Alfvesta		Fr. Vezlö 101		Fr. Karlskrona 101, 102		Fr. Kalmars 101, 102, 100		Fr. Ronneby 101, 103		Fr. Bords N. 80		Fr. Kalmars 108, 102, 101		Fr. Karlskrona 102, 101		Fr. Vezlö 101		Fr. Bords N. 80		Fr. Alfvesta		Fr. Vezlö 101		Fr. Karlskrona 101, 102		Fr. Kalmars 101, 102, 100		Fr. Ronneby 101, 103		Fr. Bords N. 80		Fr. Kalmars 108, 102, 101		Fr. Karlskrona 102, 101		Fr. Vezlö 101		Fr. Bords N. 80		Fr. Alfvesta		Fr. Vezlö 101		Fr. Karlskrona 101, 102		Fr. Kalmars 101, 102, 100	
-----	---	--------------------	--	--------------------	--	------------	--	--------------	--	-----------	--	--------------	--	-------------	--	----------------	--	---------------	--	----------------------	--	------------------	--	------------------	--	----------------	--	-------------	--	-----------	--	-----------	--	------------	--	----------------	--	---------------	--	----------------	--	----------------	--	---------------------	--	---------------------	--	----------------	--	----------	--	-------------------	--	-----------------	--	-----------------	--	-------------------	--	----------	--	-------------	--	-----------	--	-----------------	--	-----------------	--	---------------	--	----------------	--	-----------	--	-------------------	--	---------	--	---------------	--	----------------	--	--------------------	--	---------------------	--	---------------------	--	--------------------	--	----------------	--	-------------	--	------------	--	----------	--	-------------	--	--------------	--	------------------	--	------------------	--	--------------------	--	-------------	--	--------------	--	------------------	--	------------------	--	--------------	--	-------------	--	--------------	--	------------	--	---------------	--	-----------------	--	-----------	--	------------------	--	-----------------------------	--	---------------	--	----------------	--	--------------	--	---------------	--	-------------	--	---------	--	------------	--	---------------	--	---------------	--	---------------	--	------------	--	--------------	--	-------------	--	------------	--	------------	--	----------	--	----------------	--	---------------	--	-----------	--	------------	--	--------------	--	-----------	--	------------------	--	--------------	--	----------------------	--	-------------------	--	---------------------	--	-----------------	--	-------------------	--	----------------------	--	--------------	--	-----------------------------	--	------------------	--	-----------	--	---------------	--	-------------	--	-------------	--	------------------	--	------------------	--	-------------	--	---------------	--	-------------	--	------------	--	------------	--	----------------	--	----------------	--	--------------	--	---------------	--	-------------------------	--	---------------------------	--	----------------------	--	-----------------	--	---------------------------	--	-------------------------	--	---------------	--	-----------------	--	--------------	--	---------------	--	-------------------------	--	---------------------------	--	----------------------	--	-----------------	--	---------------------------	--	-------------------------	--	---------------	--	-----------------	--	--------------	--	---------------	--	-------------------------	--	---------------------------	--	----------------------	--	-----------------	--	---------------------------	--	-------------------------	--	---------------	--	-----------------	--	--------------	--	---------------	--	-------------------------	--	---------------------------	--	----------------------	--	-----------------	--	---------------------------	--	-------------------------	--	---------------	--	-----------------	--	--------------	--	---------------	--	-------------------------	--	---------------------------	--	----------------------	--	-----------------	--	---------------------------	--	-------------------------	--	---------------	--	-----------------	--	--------------	--	---------------	--	-------------------------	--	---------------------------	--	----------------------	--	-----------------	--	---------------------------	--	-------------------------	--	---------------	--	-----------------	--	--------------	--	---------------	--	-------------------------	--	---------------------------	--	----------------------	--	-----------------	--	---------------------------	--	-------------------------	--	---------------	--	-----------------	--	--------------	--	---------------	--	-------------------------	--	---------------------------	--	----------------------	--	-----------------	--	---------------------------	--	-------------------------	--	---------------	--	-----------------	--	--------------	--	---------------	--	-------------------------	--	---------------------------	--	----------------------	--	-----------------	--	---------------------------	--	-------------------------	--	---------------	--	-----------------	--	--------------	--	---------------	--	-------------------------	--	---------------------------	--	----------------------	--	-----------------	--	---------------------------	--	-------------------------	--	---------------	--	-----------------	--	--------------	--	---------------	--	-------------------------	--	---------------------------	--	----------------------	--	-----------------	--	---------------------------	--	-------------------------	--	---------------	--	-----------------	--	--------------	--	---------------	--	-------------------------	--	---------------------------	--	----------------------	--	-----------------	--	---------------------------	--	-------------------------	--	---------------	--	-----------------	--	--------------	--	---------------	--	-------------------------	--	---------------------------	--	----------------------	--	-----------------	--	---------------------------	--	-------------------------	--	---------------	--	-----------------	--	--------------	--	---------------	--	-------------------------	--	---------------------------	--	----------------------	--	-----------------	--	---------------------------	--	-------------------------	--	---------------	--	-----------------	--	--------------	--	---------------	--	-------------------------	--	---------------------------	--	----------------------	--	-----------------	--	---------------------------	--	-------------------------	--	---------------	--	-----------------	--	--------------	--	---------------	--	-------------------------	--	---------------------------	--	----------------------	--	-----------------	--	---------------------------	--	-------------------------	--	---------------	--	-----------------	--	--------------	--	---------------	--	-------------------------	--	---------------------------	--	----------------------	--	-----------------	--	---------------------------	--	-------------------------	--	---------------	--	-----------------	--	--------------	--	---------------	--	-------------------------	--	---------------------------	--	----------------------	--	-----------------	--	---------------------------	--	-------------------------	--	---------------	--	-----------------	--	--------------	--	---------------	--	-------------------------	--	---------------------------	--	----------------------	--	-----------------	--	---------------------------	--	-------------------------	--	---------------	--	-----------------	--	--------------	--	---------------	--	-------------------------	--	---------------------------	--	----------------------	--	-----------------	--	---------------------------	--	-------------------------	--	---------------	--	-----------------	--	--------------	--	---------------	--	-------------------------	--	---------------------------	--	----------------------	--	-----------------	--	---------------------------	--	-------------------------	--	---------------	--	-----------------	--	--------------	--	---------------	--	-------------------------	--	---------------------------	--	----------------------	--	-----------------	--	---------------------------	--	-------------------------	--	---------------	--	-----------------	--	--------------	--	---------------	--	-------------------------	--	---------------------------	--	----------------------	--	-----------------	--	---------------------------	--	-------------------------	--	---------------	--	-----------------	--	--------------	--	---------------	--	-------------------------	--	---------------------------	--	----------------------	--	-----------------	--	---------------------------	--	-------------------------	--	---------------	--	-----------------	--	--------------	--	---------------	--	-------------------------	--	---------------------------	--	----------------------	--	-----------------	--	---------------------------	--	-------------------------	--	---------------	--	-----------------	--	--------------	--	---------------	--	-------------------------	--	---------------------------	--	----------------------	--	-----------------	--	---------------------------	--	-------------------------	--	---------------	--	-----------------	--	--------------	--	---------------	--	-------------------------	--	---------------------------	--

Stockholm—Malmö. (Biljettpris zontaxa A, sid. 6.)

	a	b	c	d	e	f	g	h	i	j	k	l	m	n	o
Fr. Karlshamn 116	900		400		400						St. II				610
» Halmstad 114	715	Bolmen	200		200						St. III				522
468 Fr. Vislanda	231		731		701						453				922
» Ljatorp	300		751												943
» Dö															
» Mückeln															
484 Till Elmhult	326		811		731						523				958
Till Sölvesborg 100	702			St. 753	1002						807				208
Fr. Sölvesborg 100				St. II	332										608
499 Fr. Elmhult	339		812	433	732						524				959
» Killeberg	347		823	448											1009
505 » Onsbj	408		837	507											1024
516 Till Hästveda	426		849	525							532				1037
Till Långobro Krist. stad 129	622			745							745				1245
526 Fr. Hästveda	427		850	527							552				1038
» Balingöf	443		992	543											1049
535 Till Hesselholm	457		911	556							610				1100
Till Kristianstad 124	612			750	912										1216
» Sölvesborg 124, 119	722			1155											330
» Åhus hamn 124, 125	742			1145											330
» Markaryd 139	742			1000							903				1229
» Helsingborg C. 142	822			835	1017						835				720
» Köpenh. H. (Nordb.)	1022			1050							1050				533
Fr. Markaryd 139	314		722	460	703										827
» Karlskrona 119, 124	700		705			Pl. 305									
» Karlshamn 119, 124	722		850			350									636
» Kristianstad 124	490		732	645		723	1220	Skd.							1019
550 Fr. Hesselholm	520		818	700	822	243					617				1110
» Sösdala	548		935	724		302									1127
555 » Tjörnarp	557	Pl. 307	943	736		310									1136
564 Till Hörby	612	III	955	750		322									1149
Till Hörby 126	822			1224		822									1224
574 Fr. Hör	618	718	956	751		323									1150
» Sjöholmen															
» Stehag	633		1011	812		338									1202
584 Till Eslöf	648	742	1022	828		350					705				1214
Till Helsingborg C. 137	1042			1115	1042	622					830				326
» Landskrona 137	1012			1050	1012	557					802				249
» Smirishamn 134, 154				1110		722	Pl. 315	Pl. 309	Pl. 311	Pl. 337	1110	Pl. 313		Pl. 333	726
» Ystad 134	1110	1035		1035	1110	615	III	II	III	III	1035	II	III	III	615
Fr. Karlskrona						105					1000				795
» Ronneby	119					215					1700				215
» Karlshamn	127					350					1223				350
» Sölvesborg						502					127				502
» Kristianstad 127						625	Långemo	Krist. stad	800		250				625
» Klippan 140	350	700	Billiga			625			807						625
592 Fr. Eslöf	659	743	1023	835	911	355	647	958	1135	456	707	825		645	1217
Till Örtofta	711	752	1032	848		405	657	1008	1145	505		825		555	1226
Till Kjeftinge 143	855	912				522									723
» Sjöbo 143	1022	940													
596 Fr. Örtofta	713	753	1033	849		406	658	1009	1146	505		826		556	1227
» Stångby	723	800	1041	900		414	705	1016	1158			844		603	1211
601 Till Lund	733	807	1048	910	929	422	713	1025	1201	519	725	852		611	1240
Till Trelleborg 145	922	1045		720			1045	120			1045				530
609 Fr. Lund	739	808	1049	912	931	424	714	1027	1204	521	727	854		615	1243
» Uppåkra															
» Åkarp	752	818		928		437	726	1038	1216	530		906		627	
» Arlöf	803	824		936		443	732	1045	1222			912		633	
618 Till Malmö S. J. O.	812	831	1106	945	947	451	740	1052	1230	541	744	920		757	1000
» Malmö 155					1022						812				
Till Trelleborg 155					1054						844				
Till Sassnitz						325					1259				1259
» Berlin						908					624				624
» Rostock						906					508				508
» Lybeck						724					740				740
» Hamburg H.						225					823				823
Till Köpenhamn (Trihamn)						1122					950				950
» Österbro						1132					1000				1000
» hamn						730	1240				950				950
» Rostock						245					505				505
» Lybeck						502					740				740
» Hamburg H.						615					822				822
» Berlin Stett.						640					920				920
Till Kiel						455					620				620
» Hamburg H.						723					920				920

Att observera vid läsandet af vidstående tab.

Obs. I
Från 1 Juli 1909 särskilda bestämmelser om sof- och direkta vagnar till utlandet se under tab. 155 sid. 39.

Obs. I
Ranklinie framför ett tåg betyder, att i o. h. kl. sofvagnar medföras.

Stockholm—Trelleborg i N:o 1,
Stockholm—Malmö i N:o 11,
Stockholm—Älvesta i N:o 301.



Frans Svensson
Cigarrhandelsfirma
2 Stureplan □ Strandvägen 9
STOCKHOLM.

Brandförsäkrings-Aktiebolaget | **Lif-försäkrings-Aktiebolaget**
VICTORIA
2 Brunkebergstorg 2
STOCKHOLM.
Driftiga agenter antagas.

Kruses Hôtel
& Pensionat, 3 min. från Centralstation.
Verklig sanning är att resande bo billigt, lugnt och fint på Kruses Pensionat.
Små rum för 1: 25, större fr. 1: 50; med två sängar 1 kr. mera.
Klarabergsgatan 52, STOCKHOLM.
Gammalt, välkänt. Prima referenser.
Allm. Telefon 72 07. Rikstelefon 22 43.

Internationella
Olycksfallförsäkrings A.-B. i Wien
tecknar Olycksfallförsäkringar, Reseförsäkringar.
Driftiga och respektabla agenter antagas vid Hufvudkontoret för Sverige
28 Skeppsbron, Stockholm.

HOTEL SVECIA
(1 kl. PRIVAT-HOTELL, STOCKHOLM)
Biblioteksgatan 6 & 8
(invid Norrmalmstorg).
Frukostar. Hiss. Badrum. Elektriskt ljus.
Centralt o. tidsenligt. Moderata priser.
Rikst. Tel. 61 81. Allm. Tel. 63 47.
Innehafvare A. von Plomgren.

KANTS PENSIONAT
STOCKHOLM
5 B Norra Blasieholmshamnen 5 B.
Värmöblerade rum till moderata priser med eller utan inackordering, per dag eller längre tid.
OBS.! Högligt läge med utsikt öfver Nybroviken och Strandvägen. Ångbåtsförbindelse med Utställningen.
Allm. Tel. 16 499.

Pensionat Clara Johansson
KUNGSGATAN N:o 7, STOCKHOLM
Rekommenderar åt resande sina fullt tidsenligt inredda, propra och hemtrefligt möblerade rum med förstklassiga bäddar.
Centralvärme, elektrisk belysning, hiss, spårvagn till porten.
Finaste läge i hörnet af Drottninggatan.
Allm. Tel. 24 241. Rikstel. 13 554.
i. d. innehafv. af Coldinordens Restaurant, Göteborg.

Mössebergs sanatorium.
Bad. Läkare. Hög och stärkande luft.
Full pension fr. 37 till 50 kr. pr vecka.
Begär prospekt. Adr. Falköping-Ranten. Tel. 154.

Svenska Glasförsäkringsaktiebolaget
STOCKHOLM
63 B Slussplan 63 B.
(Räntmästarehuset.)



Lokaltåg Lund—Malmö.

	N:o 317	N:o 318	N:o 321	N:o 322	N:o 325	N:o 327	N:o 329	N:o 331	N:o 335
Fr. Lund	950	1110	110	210	310	625	725	1010	1110
» Uppåkra									
» Åkarp	1092	1122	122	222	322	637	715	1021	1122
» Arlöf	1008	1128	128	228	328	643	722	1027	1128
Till Malmö	1016	1136	136	236	336	651	730	1035	1136

Ångfärja Malmö—Köpenhamn.

	Fr. Stockholm C.	» Berlin Stett. (öfr. Sassnitz)	Afg. Malmö	Ank. Köpenhamn Ö., Frihamnen	Till Köpenhamn Ö. (Österbro)	» Berlin, Stettin (öfr. Varnem.)	» Hamburg H.
	900	700	825	950	1000	900	843
	1025	1050	130	102	305	640	616
					1132		1142

Fr. o. m. 1 Maj.
Skandinavien—Kontinenten.

Öresundsångbåtarna.
Tilläggsplats midt emot Jernvägsstationen, endast två minuters gång.
MALMÖ—KÖPENHAMN.
Från Malmö kl. 7³⁰, 8²⁰, 11¹⁰, 13⁰, 3²⁰, 6⁰⁰, 10⁰⁰.
dessutom sön- o. helgdagar kl. 8⁰⁰.
Från Köpenhamn kl. 6¹⁵, 10⁰⁰, 11³⁰, 3⁰⁰, 5⁰⁰, 7³⁰, 10⁰⁰.
dessutom sön- o. helgdagar kl. 12⁰⁰.

LANDSKRONA—KÖPENHAMN.
Från Landskrona kl. 9⁰⁰, 3⁰⁰.
» Köpenhamn kl. 12⁰⁰, 6¹⁰.

HELSINGBORG—KÖPENHAMN.
Från Helsingborg kl. 9¹⁵.
Från Köpenhamn kl. 5⁰⁰.
Dessutom fr. o. m. medio af Juni till 30 September:
från Helsingborg kl. 5⁰⁰.
» Köpenhamn kl. 9⁰⁰.

OBS.! Reservation för möjliga ändringar.
Genomgående biljetter till Berlin, Hamburg, Paris och London försäljas

Stations järnv. spår. 1. 888.	Pl. 310		St. 8		M. 752		Pl. 306		Pl. 312		Pl. 336		Pl. 302		Pl. 314		Pl. 342		Pl. 310		St. 28		St. 128		Pl. 308	
	II	III	II	III	II	III	II	III	II	III	II	III	II	III	II	III	II	III	II	III	II	III	II	III	II	III
Fr. Hamburg, H.																										
» Kiel																										
Fr. Berlin, Stett.																										
» Hamburg, H.																										
» Lybeck																										
» Klostok																										
» Köpenhamn, hamn																										
» Österbro																										
» (frihamn)																										
Fr. Hamburg, H.																										
» Lybeck																										
» Klostok																										
» Berlin, Stett.																										
» Sassnitz																										
Fr. Hamburg, H.																										
» Lybeck																										
» Klostok																										
» Berlin, Stett.																										
» Sassnitz																										
Fr. Hamburg, H.																										
» Lybeck																										
» Klostok																										
» Berlin, Stett.																										
» Sassnitz																										
Fr. Hamburg, H.																										
» Lybeck																										
» Klostok																										
» Berlin, Stett.																										
» Sassnitz																										

Ångfärja Köpenhamn—Malmö.	Pl. 310	St. 8	M. 752	Pl. 306	Pl. 312	Pl. 336	Pl. 302	Pl. 314	Pl. 342	Pl. 310	St. 28	St. 128	Pl. 308
Fr. Hamburg, H.													
» Berlin, Stett. (Bfr. Varnom.)													
» Köpenhamn Ö. (Österbro)													
Afg. Köpenhamn Ö., Frihamnen													
Ank. Malmö													
Till Berlin, Stett. (Bfr. Sassnitz)													
» Stockholm													

RESTAURANT & HOTEL
rekommenderas.
Godt kök
Moderata priser.
Väl lagrade Viner.
Obs! De snabba tåg-
turerna.
Vördsamt
G. T. EKSTRAND,
f. d. mångårig innehafvare af
Mosebacke Restaurant.

Lokaltåg Malmö—Lund.
Fr. Köpenh., hamn
» D.o. (Österbro)
» D.o. Frihamn
Fr. Malmö
» Arlöv
» Åkarp
» Uppåkra
Till Lund

GRAND HÔTEL
STOCKHOLM
Att observera
vid läsandet
af vidstående
tab.
G Att resande en-
dast af aftiga tåget.
F Att resande en-
dast af påtiga tåget.
Direkta tåg:
Malmö—Stockholm
i N:o 2, 8 o. 802
Direkta vagnar
Hessleholm—Stock-
holm
i N:o 804 o. 82;
Trollberg—Stock-
holm
i N:o 2 o. 8;
Linköping—Stock-
holm
i N:o 412 o. 54;
Malmö—Kristian-
stad
i N:o 310, 314, 316
Restaurationsvagnar
Malmö—Stockholm
medföljer tåg 8
för I, II o. III kl.
passagerare
Obs!
Från 1 Juli 1909
särskilda be-
stämnelser om
sof- och direkta
vagnar till ut-
landet se under
tab. 155 sid. 89.
§ Obs. I
Banklinje
framför ett tåg
betyder,
att I o. II kl.
sofvagnar
medföras.
Trollberg—Stock-
holm
i N:o 2;
Malmö—Stockholm
i N:o 12.
Näsbo—Stockholm
i N:o 302.
Att observera
f. resande å linjen
Köpenhamn—Malmö
—Stockholm
m. snälltåg n:o 2.
Resande, hvilka in-
nehafva genom-
gående biljetter för resa
varje sig mellan
svenska stationer o.
stationer bortom Kö-
penhamn eller mel-
lan svenska stationer
norr om Elmhult
o. Köpenhamn, af-
vensom af dylika re-
sande medförd hand-
resoga, befordras
kostnadsfritt med
omnibus mellan sta-
tionerna i Köpenhamn
i Malmö och tillaga-
stationen för ångfärjan
derstades. I mån af
utrymme befordras
äfvn andra resande
m. sånnda omnibus
mot afgift af 25 öre
pers. I Köpenhamn
sker befordran mel-
lan frihamnen och
hufvudstationen
(Ämrål medelt omnibus.

HOTEL RYDBERG
STOCKHOLM
Gustaf Adolfs Torg.
Elektriskt ljus i hvarje rum
Riks- & Allm. Telefon
Personhiss
Läsosalong
Badrum
Omnibus möter vid tåg och båtar.
Elegant Festvåning för Bröllop, Middagar och Baler.
Stockholms mest gouterade och eleganta Matsal -
Musik-Café & American Bar.
AUG. ÄHLFELDT.

rekommenderar den erade allmänheten sina *Matsalar, Caféer, Bar, Biljard, Buffet* för Kalla rätter och *Maidarycker, Tafelmusik* kl. 6-7,30 e. m. Aftonkonserter i Indiska kaféet kl. 8-11 e. m. I *Bar-Caféet* konserterar *Gasperina's* i engelska Klänster-Quartett hvarje dag kl. 5-11 e. m. Å Hotellets Direktionskontor mottagas hvarje dag kl. 10-1 e. m. be- ställningar å Bröllop, Middagar, Souper och andra fester.

Förbundet mellan Sveriges Kristliga Föreningar af Unge Män
(112 föreningar med 9,000 medlemmar)
erbjuder unge män följande fördelar på nedanstående platser:
B. betyder att föreningen har egen byggnad, K. kafé,
L. läsrum, M. matservering, R. rum för unge män, S. endast servering af supé.
L. M. Borås K. F. U. M., f. d. Hotel Metropol.
B. L. M. Göteborgs K. F. U. M., Parkgatan 11.
L. K. » K. Y. F., » Libanon. » Skolgatan 2.
B. L. Helsingborg K. F. U. M., Södra Kyrkog. 24.
B. L. M. R. Jönköpings K. Y. F., Östra Storgatan 38.
B. L. Karlshamns K. F. U. M.
L. Karlskrona K. F. U. M., Ronnebygatan 34.
L. M. K. Karlstads K. F. U. M., V. Torggatan 4.
B. L. Kristinehamns K. F. U. M., Kungsgatan.
L. Lunds K. F. U. M., St. Algatan 8.
L. Malmö K. F. U. M., Södergatan 15.
L. Norrköpings K. F. U. M. G. la Rådsgatan 29.
B. L. S. Stockholms K. F. U. M., Norr, Birger Jarlsg. 35.
B. L. R. » K. Y. F. Bryggaregatan 10.
L. Uppsala K. F. U. M., Riddaretorget 5.
B. L. M. Östersunds K. F. U. M., Kyrkogatan 80.

Stockholms billigaste hotell är
Automat-Hotellet
22 Vesterlånggatan 22.
28 nymöblerade och propra rum med goda sängar
1:25 å 1:50 per dygn. Per månad billigare.
Billigt — Hederligt — Billigt
Allm. Tel. 2145.
Rosenbad,
Stockholms populära restaurant
rekommenderas.
HOTELL KANAN STOCKHOLM
25 Gamla Kungsholmsbrogatan
nära Centralstationen (strax vid Vasagatan och spårvagnen).
Propra och tysta rum. Moderata priser.
Allm. tel. 79 57. Biletel. 14 12. **JOH. ERIKSSON.**

Stockholms billigaste hotell är
Automat-Hotellet
22 Vesterlånggatan 22.
28 nymöblerade och propra rum med goda sängar
1:25 å 1:50 per dygn. Per månad billigare.
Billigt — Hederligt — Billigt
Allm. Tel. 2145.
Rosenbad,
Stockholms populära restaurant
rekommenderas.
HOTELL KANAN STOCKHOLM
25 Gamla Kungsholmsbrogatan
nära Centralstationen (strax vid Vasagatan och spårvagnen).
Propra och tysta rum. Moderata priser.
Allm. tel. 79 57. Biletel. 14 12. **JOH. ERIKSSON.**

AUSKUNFTEI & INCASSO-BUREAU för SCHWEDEN und NORWEGEN:
ERIK LUNDINS JURIDISKA BYRÅ, STOCKHOLM
DROTTNINGGATAN N:o 2.

Table with columns for routes (Fr. Kalmör, Fr. Långöping, etc.), distances (Km.), and fares (a, b, c, d, e, f, g, h, i, j, k, l, m). Includes sub-sections for 'Restaurationsvagn med föres.' and 'Restaurationsvagn'.

Att observera vid läsandet af vidstående tab.

Obs. I

Från 1 Juli 1909 särskilda bestämmelser om sof- och direkta vagnar till utlandet se under tab. 165 sid. 39.

§ Obs. I Ranklinje framför ett tåg betyder, att i o. II kl. sofvagnar medföras.

Trellaborg—Stockholm i N:o 2.

Malmö—Stockholm i N:o 12.

Näsafö—Stockholm i N:o 302.

Restaurationsvagn medföljer tåg N:o 8 för I, II o. III kl. passagerare.

OBS. I

Mellan Gnesta—Stockholm gå dessutom en hel del andra tåg.

Fullständig tidtabell för dessa se tabell 21 b sid. 17.

Tåg N:o 4 delas i Liljeholmen 1/2-10/6, 10/6, 30/6. Vagn fr. Göteborg ank. Stockholm 7:59, vagn fr. Kristiania 8:04.

Hotel och Restaurant Kronprinsen, 29 Drottninggatan, STOCKHOLM. Innehafvare: Carl Löfvander.

Första klass Privathotell och Pensionat 13 Birger Jarls gatan 13. (Stockholms förnämsta gata.) Komfortabla rum till billiga priser. Elektriskt ljus. Hiss. Rikets 45 94. Allm. 55 62. Anna Petterson.

De bästa Pianinon & Flyglar köpas under full garanti och på förmånliga betalningsvillkor. Bättre, begagnade Pianinon på lager. Allm. Tel. 184 47. J. Aug. Carlsons Rikets 1078. Pianoutställning, Drottninggatan 55, Stockholm.

Boström & Boström Drottninggatan 18 STOCKHOLM. Möbelytger • Mattor Gardiner m. m. Reelt och Billigt. OBS. I Profver sändas på begäran äfven till Landsorten.

Hedvig Johanssons 1sta kl. privathotell Arsenalsgatan 3 C. Stockholm. Allm. tel. 80 05. Rikstel. 109 78. Frakostar. Hiss. Badrum. Elektriskt ljus. Moderata priser.

Norrländska Pensionatet 3 Regeringsgatan 3 STOCKHOLM (intill Gust. Ad. Torg). Elektriskt ljus. Hemtrefligt. Billiga priser. Ny egarinna. Rikstel. 91 07. Allm. tel. 192 10. Fröken FREDERIKA CHRISTENSEN.

AKTIEBOLAGET VENDOR Allm. 127 39, 99 22. Norrmalmstorg N:o 31, Stockholm. Telegramadress: Vendor. Försäljer landt- och stadsfastigheter, bruk m. m. Placerar penningar och inteckningar.

Carlstens Porter 9 GULDMEALJER

HOTEL STANDARD 1sta klass Privathotell. Drottninggatan 66, Stockholm. Nytt. Tidsenligt. Hiss. Badrum. Rikstelefon i rummen. Elektriskt ljus. Betjäning möter vid tåg och båtar. H. Lundgren. A. Luthander. Rikstel. 48 82. Allm. tel. 48 82.

Hotel Lindqvist, 19 Drottninggatan 19. Stockholms billigaste 1:sta kl. hotell med sitt centrala läge. Elektrisk belysning. Rikstelefon i rummen. Betjäning möter vid tåg och båtar.

KARL AHLSTRÖM 11 Birger Jarls g., Stockholm C. Rikstelefon 76 76. Telegr.-adr. »Strömahl». Allm. tel. 9 40. Nordens största specialaffär i Frukt och Konserver. Allt nytt för dagen finner Ni där.

Aktiebolaget NORDISKA KREDITBANKEN DROTTNINGGATAN 1, STOCKHOLM. Kapital kr. 5,000,000. Reserver » 1,600,000. Utfärdar Resekreditiv på alla större platser och turistorter öfver hela världen. Köper och säljer utländska mynt och sedlar. Afdelningskontor: Eskilstuna och Vaxholm.

Aktiebolaget Stockholms Diskontobank Regeringsgatan 8, Stockholm. Afdelningskontor: Norrtälje, Wimmerby, Gamleby o. Liljeholmen. Emottager penningar å Depositionsräkning, Sparkasseräkning, Kapitalräkning, Checkräkning till högsta gällande ränta. Resekreditiv. Förvaringsfack. Notariatsafdelning.

HOTEL DROTT 47 DROTTNINGGATAN 47 STOCKHOLM. NYTT. FÖRSTKLASSIGT. CENTRALT LÄGE. Innehafvare: Emma Hüller.

Hotell Victoria, 14 Norra Smedjegatan 14, Stockholm. Första klassens Privathotell. Nymonterade propra rum med elektriskt ljus från 2 kronor i ett för allt. Rekommenderas särskildt för sitt tysta, fridfulla läge 2 minuter från Gustaf Adolfs torg. Kaffe, frukostar, thésupper m. m. serveras på rummen. Post- och telegrafadress Hotell Victoria, Stockholm. OBS. I Telefon i rummen. Vördsamt Carl Pattersson.

Största lager Klädningstygger Siden och Ylle BRUNKEBERGS MANUFAKTUR-MAGASIN Kungl Hofleverantör. STOCKHOLM. Billiga priser! Profver på begäran franco. — Sändningar öfver 20 Kronors värde franco.

HOTEL GUSTAF ADOLF Regeringsgatan 13, STOCKHOLM. Rikets 1104. Allm. 51 29. Rekommenderar sina propra rum inom olika prislägen. OBS. I det centrala läget, 1 minut från Gustaf Ad. Torg och 5 minuter från Centralstationen. Ny innehafvare. Vördsamt i rummen. Vördsamt Anna Jacobson.

Tab. 21 a, 22 a.

Stockholm—Göteborg.

Biljettpris Zontaxa A sid. 6.

Main table containing train routes, station names, and ticket prices for various destinations including Stockholm, Göteborg, and other regional areas.

GÖTEBORGS största och förnämsta hotell är GRAND HOTEL. Nyrestaurerat 1906—1907. All modern komfort. Under samma direktion: GÖTA KÄLLARE. Nyrestaurerat 1907. Nya sanitära inrättningar. Nytt skriftrum (skrifmaskin). Billiga priser.

Skandinaviska Kreditaktiebolaget Göteborg • Stockholm • Norrköping

Att observera vid läsandet af vidstående tab. Grundfond: Kr. 22,000,060.— Reservfond: Kr. 23,000,000.— Emottager penningar & Depositions-räkning Kapital-räkning Sparkasse-räkning Upp- & afskrifnings-räkning samt drifver öfriga slag af bankrörelse

PATENTBYRÅ HUGO PALMQUIST Civilingenjör CENTRALPALATSET, STOCKHOLM. SÅSOM RESEFFEKT hvilken vid en del fall är af oskattbart värde och därför minstone vid längre resor ständigt medföres, räknas Fil. Doktor P. Håkansson Salubrin af alla, som lärt känna dess utmärkte verkan icke endast mot sår och yttre skador i allmänhet äfven vid insektstyg, ormbett, redan inträdd varblidning, sår, infektion af rosen, eksem, skäggsvam eller annan smitta mot osund luft, för toalettdämål m. m. OBS! Den bästa och värdefullaste sår är till lagen syfte om man icke känner dess egenskaper och icke vet hur de skall användas. Medtag därför och läs den beskrifning, som åtföljer hvarje flaska Salubrin af det äkta fabrikkatet. Partullager Geijer & Co, Stockholm

Table 22 a. Biljettpris enligt Zontaxa, se tab. A sid. 6. Fr. Stockholm 21a Göteborg 21b Malmö 20 b, 21, 21b. Stations järnv. spår. 1, 435.

Göteborgs Handels- och Sjöfartstidning finnes hos tåguden och i kioskerna vid de större stationerna. TATTERSALLS PENSIONAT I kl. STOCKHOLM, Grefthuregatan 24 A, II. Hanna Jönsson. Rikt. 118 43. Allm. 163 74.

Table 23: Krylbo-Njölby. Biljettpris s. 200 A, sid. 6. Columns include station names (Fr. Österlund, Sundavall, Insejö, Borlänge, etc.) and prices for various routes.

Table 23: Mjölby-Krylbo. Columns include station names (Fr. Malmö 20b, Mjölby, Lyckatorp, Skeninge, etc.) and prices for various routes.

Pensionat
Jemte måltidsinackordering.
Godt bord! Billiga priser!
Ottilia Prytz,
Biblioteksgatan 28,
STOCKHOLM.

Fru Lina Peterssons
Pensionat för resande
Storgatan 22, Örebro.
Nymöblerade rum med elektriskt ljus.
Tel. 6 43.



HOTEL
STORA
ROSENBAD
STOCKHOLM
vid Röd bodtorget
(Klara Södra Kyrkogata 4)

Rekommenderas åt Erade resande.
Centralt och härligt läge med utsikt över Norrström.
Elektriskt belysning. Rikstелефon i rummen. Billiga priser.
3 min. v. g. från Centralstation.
Biljet. 4272. Allm. 8550.
Vördsamt
S. Andersson.

GERDA LARSSON
(f. d. ANNA SUNDBERG)
STOCKHOLM,
BIBLIOTEKSGATAN 6 o. 8.
Salong för Manicure och Pedicure samt Ansiktsbehandling med ånga och massage.
Allm. Tel. 22662.
Riks-Tel. 10448.

BUFFALO OCH FERRO
mest erkända (amerikanska)
BÅTMOTORER.
HELMER LANGBORG,
8 Birger Jartagatan. STOCKHOLM.

GRAND HOTEL ANGLAIS, Matsal. Café.
Stureplan 1, Stockholm.
Elegant festväning för större och mindre beställningar.
Resandorum till moderata priser.
A. Hellberg.

Table 24: Falköping R.-Nässjö. Biljettpris enligt kontaxa, se tab. A sid. 6. Columns include station names (Fr. Stockholm 21a, Göteborg 21b, etc.) and prices.

Table 24: Nässjö-Falköping R. Columns include station names (Fr. Oskarshamn 91, Kalmar 107, etc.) and prices.

RESTAURANT och CAFÉ
"METROPOL",
STOCKHOLM.
Elegant Matsal och Café!
Ny utmärkt ventilation!
In- och utländska tidningar.

1:sta klass svenskt kök.
Telefoner: Allm. 8259. Riks 2265.
För beställn.: Allm. 75 67.
Vördsamt
Wilhelm Strandberg.



25. Lerbäck—Askersund.

Table with columns for stations (Fr. Stockholm 21a, 23, Göteborg 21b, 23, Örebro 23, Hallabro 23, Linköping 20a, 23) and ticket prices (822, 705, 1226, etc.).

Askersund—Lerbäck.

Table with columns for stations (Fr. Askersund, Sjötorp, Ingelsby, Skyllbergs bruk, Till Lerbäck) and ticket prices (1020, 330, 625, etc.).

26. Örebro—Svartå.

Table with columns for stations (Fr. Örebro, Till Örebro S., Fr. Pålveda 64, Fr. Örebro S., Karlslund, Lindbacka, Gräfteby, Latorps bruk, Fjögusta, Hidingebro, Gropen, Qvisbro, Mullhytteborn, Till Svartå) and ticket prices (534, 802, 134, etc.).

Svartå—Örebro.

Table with columns for stations (Fr. Charlottenberg 22b, Karlstad 22b, Kristinehamn 22b, Fr. Svartå, Dornen, Mullhytteborn, Qvisbro, Gropen, Fjögusta, Hidingebro, Vintrosa, Latorps bruk, Gräfteby, Lindbacka, Karlslund, Till Örebro S., Till Pålveda 64, Fr. Örebro S., Till Örebro) and ticket prices (942, 709, 1702, etc.).

27. Sköfde—Karlsborg.

Table with columns for stations (Fr. Stockholm C. 21a, Göteborg S. J. 21b, Fr. Sköfde, Igelstorp, Tibro, Fagersanna, Mölltorp, Till Karlsborg) and ticket prices (822, 705, 1226, etc.).

Karlsborg—Sköfde.

Table with columns for stations (Fr. Motala, Fr. Karlsborg, Mölltorp, Fagersanna, Tibro, Igelstorp, Till Sköfde, Till Göteborg S. J. 21a, Till Stockholm C. 21b) and ticket prices (721, Pl. 267, Pl. 263, etc.).

28. Vanneboda—Ludvika.

Table with columns for stations (Fr. Malmö 20b, 23, Göteborg 21b, 23, Stockholm 5, Hallabro, Örebro 23, Stockholm 5, Tillb. 35, Eskilstuna 47, 35, Vesterås 35, Frövi 35, Till Vanneboda 35, Fr. Vanneboda, Vedeveg, Till Linde, Fr. Linde, Gusselby, Till Storå, Fr. Storå, Vasselhyttan, Rällså, Bångbro, Bånghammar 28, Till Kopparberg, Till Ståldalen, Till Stockholm 61, 35, Filipstad 61, Käl 61, Göteborg B:s 61, Insjön 61, 62, Falun 61, Gefle 61, 55, Fr. Ståldalen, Stållberg, Silfverhöjden, Till Grängesberg, Fr. Grängesberg, Björnhyttan, Björget, Gonäs, Till Ludvika, Till Stockholm, Insjön, Falun, Gefle) and ticket prices (705, 1013, 1210, etc.).

Ludvika—Vanneboda.

Table with columns for stations (Fr. Stockholm, Gefle, Insjön, Falun, Fr. Ludvika, Gonäs, Björget, Björnhyttan, Till Grängesberg, Fr. Grängesberg, Stållberg, Till Ståldalen, Fr. Stockholm 35, 61, Göteborg B:s 61, Käl 61, Filipstad 61, Gefle 61, 55, Insjön 61, 62, Falun 61, Fr. Ståldalen, Till Kopparberg, Bångbro, Rällså, Vasselhyttan, Fr. Storå, Gusselby, Till Linde, Fr. Linde, Vedeveg, Till Vanneboda, Fr. Vanneboda 35, Till Frövi 35, Vesterås 35, Eskilstuna 35, 47, Stockholm 5, Tillb. 35, Örebro 23, 21b, Göteborg 24, 21a, Malmö 22b, 20a) and ticket prices (715, 710, 700, etc.).

Bånghammar—Kloten (Stat. Spårvidd 1,435).

Bantåg gå alla helgfria Lördagar mellan Bånghammar och Kloten. Från Bånghammar kl. 11.15 f. m., från Kloten 12.20 e. m., åter från Kloten 100 e. m., från Kloten 132, till Bånghammar 202 e. m.

Biljettpreis enligt zontaxa.

Kilom. Biljettpreis 1-7 0,30 0,20 8-10 0,45 0,30 11-14 0,60 0,40 15-17 0,75 0,50 18-21 0,90 0,60 22-24 1,05 0,70 25-28 1,20 0,80 29-31 1,35 0,90 32-35 1,50 1,00 36-38 1,65 1,10 39-42 1,80 1,20 43-45 1,95 1,30 46-49 2,10 1,40 50-52 2,25 1,50 53-56 2,40 1,60 57-60 2,55 1,70 61-64 2,70 1,80 65-68 2,85 1,90 69-72 3,00 2,00 73-76 3,15 2,10 77-80 3,30 2,20 81-84 3,45 2,30 85-88 3,60 2,40 89-92 3,75 2,50

29. Köping—Uttersberg—Riddarhyttan—Riddarhyttan—Köping.

Table with columns for stations (Fr. Stockholm C. 35, Vesterås 35, Eskilstuna 47, 35, Örebro 23, 35, Gefle) and ticket prices (830, 830, 1125, 249, 827, etc.).

Uttersberg—Riddarhyttan—Riddarhyttan—Köping.

Table with columns for stations (Fr. Uttersberg, Karmansbo, Bernshammar, Gisslarbo, Kolsva, Åsby, Till Köping, Till Gefle, Örebro 35, 23, Eskilstuna 35, 47, Vesterås 35, Stockholm C. 35) and ticket prices (590, 513, 513, etc.).

30. Ervalla—Nora—Strömtorp—Otterbäcken se sid. 20.

31. Grythytted—Kortfors.

Table with columns for stations (Fr. Ludvika 61, Stockholm 35, 36, 61, Göteborg B:s 61, Kristinehamn 32, 61, Filipstad 61, Falun 61, Hellefors 61, Fr. Grythytted, Elfvestorp, Limmingsviken, Flosjöhyttan, Rookesholm, Karlsdal, Till Kortfors, Till Nora, Örebro 30, 23, Stockholm 30, 22, 21, Karlskoga 30, Strömtorp 30, Kristinehamn 30, 22a) and ticket prices (422, 718, 800, etc.).

Kortfors—Grythytted.

Table with columns for stations (Fr. Kristinehamn 22b, 30, Strömtorp 30, Karlskoga 30, Stockholm 21, 23, 30, Örebro 23, 30, Örebro 26, 22, 30, Nora 30, Fr. Kortfors, Karlsdal, Rookesholm, Flosjöhyttan, Limmingsviken, Elfvestorp, Till Grythytted, Till Hellefors 61, Falun 61, Filipstad 61, Kristinehamn 61, 32, Göteborg B:s 61, Stockholm 61, 36, 35, Ludvika 61) and ticket prices (635, 258, 840, etc.).

MÄSTER SAMUEL STOCKHOLM, MÄSTERSAMUELSGATAN 22. TEATERSUPÉER. GCD INACKORDERING. ÖPET TILL KL. 12.

Gamla och Nya Hemlandet AMERIKAS ÄLDSTA OCH MEST SPRIDDA SVENSKA TIDNING 36 N. CLARK ST., -- -- -- CHICAGO, ILL. Svensk-Amerikas förnämsta annonsorgan

FRIMURAREHOTELLET, ESKILSTUNA. Rekommenderas. Gust. V. Johansson.

Södra Hotellet, Örebro. Rekommenderas i benägna kunders häkomst. Treffiga rum med elektriskt ljus. Varmt, tyst, förstklassigt. Nyhet för herrar! "Welt Record" är den mest praktiska mustaschformare, som för närvarande finnes.

Johanna Brunsson Praktiska Konst-Väfskola Beställnings- och Försäljningslokal 27 Birger Jarlsgatan 27, STOCKHOLM. Allm. Telefon 4 37.

A.-B. Svenska Spiralfabriken 25 Kronobergsgatan 25 RIKS 21 01. STOCKHOLM. Allm. tel. 55 45.

ALLMÄNNA PENSIONS-FÖRSÄKRINGSBOLAGET I STOCKHOLM meddelar till särdeles billiga premier: Lif, Blandade Lif och Kapital samt Barnförsäkringar.

Table 30: Ervalla-Nora-Strömtorp-Otterbäcken. Includes routes like Stockholm Öst, Hallberg 21, and various local lines with timetables.

Table 33: Otterbäcken-Strömtorp-Nora-Ervalla. Includes routes like Nora Bergslags järnv. and Stockholm 21a with timetables.

Table 33: Bredsjö-Gyttorp-Nora. Includes routes like Fr. Filipstad 61 and Fr. Falun 61 with timetables.

Table 33: Nora-Gyttorp-Bredsjö. Includes routes like Nora Bergslags järnv. and Fr. Nora with timetables.

Table 30 a: Bofors-Valåsen. Includes routes like Nora Bergslags järnv. and Fr. Bofors 30 with timetables.

Table 33: Valåsen-Bofors. Includes routes like Nora Bergslags järnv. and Fr. Valåsen with timetables.

Table 34: Karlstad Ö-Filipstad. Includes routes like Fr. Stockholm C. 21a, 22a and Karlstad-Munkfors järnv. with timetables.



Äkta Likörer. Bättre än Punsch och of dyrare. Franska Likörmagasinet, Bergsgatan 1, Stockholm.

Table 30 b: Dalkarlsberg-Vikersvik. Includes routes like Dalkarlsbergs järnv. and Fr. Dalkarlsberg with timetables.

Table 33: Vikersvik-Dalkarlsberg. Includes routes like Dalkarlsbergs järnv. and Fr. Vikersvik 30 with timetables.

Table 34: Filipstad-Karlstad Ö. Includes routes like Fr. Falun 61 and Fr. Filipstad 61 with timetables.

Konst- & Antiquitetshandeln Saga. Uppköper och försäljer antikviteter. Kungsträdgårdsgatan 18, Stockholm.

Table 31: Grythytted-Kortfors-Grythytted. Includes routes like Fr. Stockholm 21a, 22a and Grythytted 31 with timetables.

Table 33: Mora-Kristinehamn. Includes routes like Mora-Venerns järnv. and Fr. Falun 55 with timetables.

Table 34: Mora-Kristinehamn. Includes routes like Mora-Venerns järnv. and Fr. Mora with timetables.

TURIST-HEMMET. (NANCY JOHANNESÉN) NORRLANDSGATAN 13, 1 tr. STOCKHOLM.

Table 32: Kristinehamn-Mora. Includes routes like Fr. Stockholm 21a, 22a and Mora-Venerns järnv. with timetables.

Table 33: Finshyttan-Nyhyttan. Includes routes like Mora-Venerns järnv. and Fr. Finshyttan with timetables.

Table 34: Nyhyttan-Finshyttan. Includes routes like Mora-Venerns järnv. and Fr. Nyhyttan with timetables.

Arbetskydd. Lungskyddare 1 kr. Ögonskyddare 0,50. Lukt- och explosionsfria Carbidlampor.

Table 32: Brintbodarne-Limesforsen. Includes routes like Mora-Venerns järnv. and Fr. Brintbodarne with timetables.

Table 33: Limesforsen-Brintbodarne. Includes routes like Mora-Venerns järnv. and Fr. Limesforsen with timetables.

Table 34: Engelsenberg-Kärrgrufvan. Includes routes like Fr. Stockholm C. 35 and Fr. Engelsenberg with timetables.

Kärrgrufvan-Engelsenberg. Includes routes like Fr. Krylbo 33 and Fr. Kärrgrufvan with timetables.

Table 32: Nyhyttan-Finshyttan. Includes routes like Mora-Venerns järnv. and Fr. Nyhyttan with timetables.

Table 33: Engelsenberg-Kärrgrufvan. Includes routes like Fr. Stockholm C. 35 and Fr. Engelsenberg with timetables.

Table 34: Engelsenberg-Kärrgrufvan. Includes routes like Fr. Stockholm C. 35 and Fr. Engelsenberg with timetables.

Arbetskydd. Lungskyddare 1 kr. Ögonskyddare 0,50. Lukt- och explosionsfria Carbidlampor.

Egna Hem! Vid behof af Byggnadsmateriel, såsom Tegel, Cement, Papp, Byggnadsmide, Plåt, Spik, Kokspisar, Torfströ m. m.

Anläggningar Vatten- och Afloppsledningar i Villor och vid Landt gårdar. Uppsätter Pumpar och Utöf Brunnborrningar

Table 34: Engelsenberg-Kärrgrufvan. Includes routes like Fr. Stockholm C. 35 and Fr. Engelsenberg with timetables.

Arbetskydd. Lungskyddare 1 kr. Ögonskyddare 0,50. Lukt- och explosionsfria Carbidlampor.

Arbetskydd. Lungskyddare 1 kr. Ögonskyddare 0,50. Lukt- och explosionsfria Carbidlampor.



35. Stockholm - Köping - Frövi.

Table with columns for routes (e.g., Fr. Stockholm C., Fr. Västervik), distances, and fares. Includes sub-sections for 'Biljettpris' and 'Direkta vagnar medföres'.

Att observera vid läsandet af tab. 35-39.

Tur- och returbiljetter, (Stockholm - Vesterås - Bergslagens järnv.) gällande för återsees afstämplingsdagen...

Observera.

Direkta vagnar medföres från Stockholm: till Käl i N. 3, till Göteborg i N. 1...

Frövi - Köping - Stockholm.

Table with columns for routes (e.g., Fr. Göteborg S. J. 21b, 23), distances, and fares. Includes sub-sections for 'Biljettpris' and 'Restaurationsvagn medföres'.

36. Tillberga - Vansbro.

Table with columns for routes (e.g., Fr. Stockholm C. 35, Fr. Köping 35), distances, and fares.

Att observera vid läsandet af närstående tabeller.

Direkta vagnar medföres: Stockholm - Orsa i tåg 1, Stockholm - Rättvik i tåg 3, Stockholm - Köping i tåg 3, Stockholm - Göteborg i tåg 1, Köping - Stockholm i tåg 4, Orsa - Stockholm i tåg 2, Rättvik - Stockholm i tåg 4, Göteborg - Stockholm i tåg 2.

Vansbro - Tillberga.

Table with columns for routes (e.g., Fr. Kristinehamn 32, Fr. Mora 32), distances, and fares.

38. Kolbäck - Ramnäs.

Table with columns for routes (e.g., Fr. Stockholm 35, Fr. Sala 35), distances, and fares.

Ramnäs - Kolbäck.

Table with columns for routes (e.g., Fr. Ludvika 36, Fr. Engelsberg 36), distances, and fares.

38 b Enköping - Runhällen.

Table with columns for routes (e.g., Fr. Enköping 35, Fr. Värfru), distances, and fares.

Hydro-Cleaner, dammsugning medelst vattenledningen. Romul, elektrisk dammslukare. Hydro-Cleaner, Centralpalatset, Stockholm.

39. Sala—Tillberga.

Table with 4 columns: Station, Biljettpris, and other details for the Sala-Tillberga line.

Tillberga—Sala.

Table with 4 columns: Station, Biljettpris, and other details for the Tillberga-Sala line.

40. Stockholm—Sundbyberg—Spånga—Riddersvik.

Large table with multiple columns showing train schedules and fares for the Stockholm-Sundbyberg-Spånga-Riddersvik line.

Riddersvik—Spånga—Sundbyberg—Stockholm.

Large table with multiple columns showing train schedules and fares for the Riddersvik-Spånga-Sundbyberg-Stockholm line.

41. Stockholm—Djursholm och Danderyd.

Table with 4 columns: Station, Biljettpris, and other details for the Stockholm-Djursholm-Danderyd line.

Djursholm och Danderyd—Stockholm.

Large table with multiple columns showing train schedules and fares for the Djursholm-Danderyd-Stockholm line.

43. (Stockholm) Elfsjö—Nynäshamn i samtrafik med Gotlands järnv.

Table with 4 columns: Station, Biljettpris, and other details for the Elfsjö-Nynäshamn line.

Nynäshamn—Elfsjö (Stockholm) i samtrafik med Gotlands järnv.

Large table with multiple columns showing train schedules and fares for the Nynäshamn-Elfsjö line.

44. Stockholm (Stadsgården)—Saltsjöbaden.

Table with 4 columns: Station, Biljettpris, and other details for the Stockholm-Saltsjöbaden line.

Saltsjöbaden—Stockholm (Stadsgården).

Large table with multiple columns showing train schedules and fares for the Saltsjöbaden-Stockholm line.

46. Stockholm—Värtan.

Table with 4 columns: Station, Biljettpris, and other details for the Stockholm-Värtan line.

Värtan—Stockholm.

Table with 4 columns: Station, Biljettpris, and other details for the Värtan-Stockholm line.

Advertisement for GRAND HOTEL NYNÄS NYNÄSHAMN, featuring text about the hotel and contact information.

Table with columns for routes (e.g., Fr. Oxelösund, Fr. Fen), distances, and ticket prices for various classes (I, II, III, etc.).

Table with columns for routes (e.g., Fr. Stockholm, Fr. Valskog), distances, and ticket prices for various classes.

Table with columns for routes (e.g., Fr. Stockholm, Fr. Oxelösund), distances, and ticket prices for various classes.

Tar- och returbiljetter till dubbla biljettpriset samt partibiljetter i hkten om 20 st. till priset 2 1/2 Öre per kilometer tillhandahållas vid vissa stationer till Nyköping och vid vissa till Eskilstuna C.

48. Mälaren - Nyby bruk (Torshälla) - Eskilstuna - Mariefred - Södertelje (Stockholm).

(Stockholm) Södertelje - Mariefred - Eskilstuna - Nyby bruk (Torshälla) - Mälaren -

48 b. Stålboga - Skeboqvarn.

Table with columns for routes (e.g., Fr. Köping, Fr. Mälaren), distances, and ticket prices.

Table with columns for routes (e.g., Fr. Södertelje, Fr. Stockholm), distances, and ticket prices.

Table with columns for routes (e.g., Fr. Stockholm, Fr. Stålboga), distances, and ticket prices.

Biljettpris per km.: Enkel resa 6 öre i II och 4 öre i III kl. Tar- och retur (14 dagar) 50 % mer. I samt retur tillämpas taxa G, sid. 4.

Tar- och retur (14 dagar) 50 % mer. I samt retur tillämpas taxa G, sid. 4. Inom egen järnväg gäller enkel biljett (dock ej familjebiljetten) sönd- och helgdagar för återresa samma dag.

Biljettpris i såväl lokal som samstråk, se sartzaxa E sid. 6.

Mälaren - Eskilstuna.

Eskilstuna - Mälaren.

Table with columns for routes (e.g., Fr. Stockholm, Fr. Köping), distances, and ticket prices.

Table with columns for routes (e.g., Fr. Eskilstuna, Fr. Mälaren), distances, and ticket prices.

NILS R. LANTZ Telefon-anläggningsaffär STOCKHOLM.

28 Jakobsgratan (vid Rödbodtorget) 19 Birgerjarlsgatan (vid Stureplan). Telefon-, Brandtelegraf-, Åskledare- och alla slags Elektr. Signalanläggningar. Vänningstelefoner.



Emil-Choklad ENASTÅENDE FIN! SOCKERBAGERI AKTIEB. MÄRKE Emil.

Emil-Traliner ÖFVERLÄGSET FINA ENASTÅENDE GODA SOCKERBAGERI AKTIEB. MÄRKE Emil.

Lyrophoner. Stor svensk repertoir. Sång, musik, deklamation. Begär katalog. SV. KONM. den 18 September 1909.

EDBLAD & SANDBERG 21 BIRGERJARLSGATAN (STUREPLAN) STOCKHOLM.

50. Stockholm—Roslagens järnvägar, spårvidd 0,891.

Biljettpris enligt Zontaxa B, sid 6.

Direkta vagnar mellan Stockholms ö. och Norrtälje i nr 4/81, 10/75, 72/5 och 86/11; mellan Uppsala och Norrtälje i alla tåg.

Stockholm—Rimbo—Norrtälje.											
Km.	Pl. 24	Pl. 4	Pl. 25	Pl. 6	Pl. 28	Pl. 30	Pl. 8	Pl. 32	Pl. 10	Pl. 12	Pl. 34
Fr. Stockholms ö.	850	818	930	1216	125	320	395	500	550	725	930
Till Rimbo	701	682	841	1225	141	330	361	460	511	680	840
Till Norrtälje	714	694	853	1234	150	340	371	470	521	690	850
Till Uppsala	728	708	867	1243	159	350	381	480	531	700	860

Norrtälje—Rimbo—Stockholm.										
Km.	Pl. 21	Pl. 23	Pl. 25	Pl. 27	Pl. 29	Pl. 31	Pl. 33	Pl. 35	Pl. 37	Pl. 39
Fr. Norrtälje	410	427	453	480	507	534	561	588	615	642
Till Rimbo	427	444	470	497	524	551	578	605	632	659
Till Stockholm	444	461	487	514	541	568	595	622	649	676

Stockholm—Rimbo—Häverö Sund.			
Km.	Pl. 4	Pl. 6	Pl. 11
Fr. Stockholms ö.	815	1216	580
Till Rimbo	1010	210	740
Till Häverö Sund	725	709	590

Häverö Sund—Rimbo—Stockholm.			
Km.	Pl. 61	Pl. 63	Pl. 65
Fr. Häverö Sund	630	1155	680
Till Rimbo	630	1204	680
Till Stockholm	630	1253	680

Stockholm—Rimbo—Uppsala.							
Km.	Pl. 78	Pl. 80	Pl. 72	Pl. 6	Pl. 84	Pl. 76	Pl. 10
Fr. Stockholms ö.	1216	1210	1210	1210	1210	1210	550
Till Rimbo	1210	1210	1210	1210	1210	1210	750
Till Uppsala	1210	1210	1210	1210	1210	1210	950



Egnahemsbyggare.

Ritningar, Arbetsbeskrifningar, Materialförteckningar, Kostnadsberäkningar samt eventuellt uppförande af Villabyggnader, färdiga snickerivillor, Billigaste arfvode. Lämpliga tomter, färdiga villor, på fördelaktiga villkor.

Brunnsborrningar, vatten-, utlopps- och värmeledningar samt vattenklosetter och badrumsinredningar utföras omsorgsfullt.

FR. LUNDIN,
Bygg- & Murmästare,
STOCKHOLM.
Mästarsamuelsgatan 77.

Stockholm—Näsby—Österskär.				
Km.	Pl. 42	Pl. 26	Pl. 30	Pl. 32
Fr. Stockholms ö.	980	320	500	740
Till Näsby	941	330	511	750
Till Österskär	902	340	522	760

Österskär—Näsby—Stockholm.				
Km.	Pl. 41	Pl. 43	Pl. 45	Pl. 47
Fr. Österskär	741	121	435	740
Till Näsby	741	121	435	740
Till Stockholm	741	121	435	740

Obs! Lokaltågen till och från Danderyd och Stocksund se tab. 41.
Obs! Lokaltågen till och från Täby och Vallentuna medföra endast III kl. vagnar.

51. Ockelbo—Gefle—Uppsala. Biljettpris enligt zontaxa B sid 6. Upsala—Gefle—Ockelbo.

Ockelbo—Gefle—Uppsala.			
Km.	Dagl.	Sök.	S. o. H.
Fr. Ockelbo	756	307	355
Till Gefle	814	325	422
Till Uppsala	828	337	453

Elfkarleby vattenfall

vid Elfkarleby station, U. G. J.
3 tim. bekväm resa fr. Sthlm.



Upsala—Gefle—Ockelbo.										
Km.	St. 2	Pl. 4	Pl. 10	Pl. 6	Pl. 64	Pl. 10	Pl. 10	Pl. 10	Pl. 10	Pl. 10
Fr. Upsala	1135	720	520	247	710	1155
Till Gefle	1135	720	520	247	710	1155
Till Ockelbo	1135	720	520	247	710	1155

Uppsala—Gefle—Ockelbo.										
Km.	Pl. 1	Pl. 3	Pl. 17	Pl. 47	Pl. 45	Pl. 49	Pl. 7	Pl. 51	Pl. 55	Pl. 57
Fr. Uppsala	345	345	345	345	345	345	345	345	345	345
Till Gefle	345	345	345	345	345	345	345	345	345	345
Till Ockelbo	345	345	345	345	345	345	345	345	345	345

Stockholm—Dalarna

snabb och bekväm förbindelse via Gefle; restaurangvagn Uppsala—Gefle; direkta II o. III klassens vagnar Stockholm—Rättvik och tvärtom.

Gefle—Ockelbo—Uppsala.										
Km.	Pl. 15	Pl. 14	Pl. 12	Pl. 66	Pl. 124					
Fr. Gefle	127	95	645	935	720					
Till Ockelbo	127	95	645	935	720					
Till Uppsala	127	95	645	935	720					

Gefle Södra—Bomhus.			
Km.	Pl. 39	Pl. 41	Pl. 37
Fr. Gefle Södra	940	435	700
Till Bomhus	940	435	700

Söderfors—Orrskog.			
Km.	Pl. 31	Pl. 33	Pl. 35
Fr. Söderfors	1225	333	818
Till Orrskog	1247	355	835

Orrskog—Söderfors.			
Km.	Pl. 32	Pl. 34	Pl. 36
Fr. Orrskog	125	430	920
Till Söderfors	125	430	920

1) Direkta II och III klassensvagnar i tågen nr 2 och 3: Stockholm—Rättvik; i tågen nr 1 och 4: Stockholm—Gefle.
2) Vid Mehede göres uppehåll: af tåg nr 1 för resande till eller via Uppsala samt Tierps torgdagar kvällen för resande till Tierp; af tåg nr 4 för resande från eller via Uppsala.

53. Krylbo—Kärgr. Kärgrufvan—Krylbo.

Table with 4 columns: Station, Biljettpris, and other details for the Krylbo-Kärgrufvan-Krylbo route.

54. Hargshamn—Dannemora. Dannemora—Hargshamn.

Table with 4 columns: Station, Biljettpris, and other details for the Hargshamn-Dannemora-Hargshamn route.

55 b. Mora Noret-Elfdalen.

Table with 4 columns: Station, Biljettpris, and other details for the Mora Noret-Elfdalen route.

55. Gefle—Falun—Orsa.

Large table with 4 columns: Station, Biljettpris, and other details for the Gefle-Falun-Orsa route.

Orsa—Falun—Gefle.

Large table with 4 columns: Station, Biljettpris, and other details for the Orsa-Falun-Gefle route.

Elfdalen—Mora Noret.

Table with 4 columns: Station, Biljettpris, and other details for the Elfdalen-Mora Noret route.

56. Falun—Björbo.

Table with 4 columns: Station, Biljettpris, and other details for the Falun-Björbo route.

Björbo—Falun.

Table with 4 columns: Station, Biljettpris, and other details for the Björbo-Falun route.

57. Sveg—Orsa.

Table with 4 columns: Station, Biljettpris, and other details for the Sveg-Orsa route.

58. Bollnäs (Lobonäs—Voxna)—Orsa.

Table with 4 columns: Station, Biljettpris, and other details for the Bollnäs-Orsa route.

Orsa (Voxna—Lobonäs)—Bollnäs.

Table with 4 columns: Station, Biljettpris, and other details for the Orsa-Bollnäs route.

Resande till Utställningen 1909. Antikviteter uppköpas och försäljas. Stort urval af antika möbler m. m. m. Gör ett besök! Lästmakaregatan 6, n. b. Stockholm.

60. Annefors—Hörken.

Table with 4 columns: Station, Biljettpris, and other details for the Annefors-Hörken route.

Hörken—Annefors.

Table with 4 columns: Station, Biljettpris, and other details for the Hörken-Annefors route.

59. Göteborg—Särös järnvägstidtabell, se sid. 48.

E. A. KARLSSON THURE ELFGREN. Urmakare & Urhandel. 15 KUNGSGATAN 15 STOCKHOLM. 63 Regeringsgatan 63, Stockholm.

Rättviks Turisthoteller. öppna året om, rekommenderas. N. Söderström.

61. Falun—Göteborg.										62. Insjön—Borlänge—Krylbo.									
(Biljettpris zontaxa B, sid. 6.)										(Biljettpris zontaxa B, sid. 6.)									
<p>Fr. Östersund 7, 55 ... 882 ... 542</p> <p>Sundsvall 11, 7, 55 ... 882 ... 542</p> <p>Hudiksvall 14, 7, 55 ... 882 ... 542</p> <p>Söderhamn 13, 7, 55 ... 882 ... 542</p> <p>Orsa 55 ... 700 ... 345</p> <p>Rättvik 55 ... 700 ... 345</p> <p>Gefle 55 ... 710 ... 356</p>										<p>Fr. Mora Skd. ... 800 ...</p> <p>d.o. S.o.h. ... 700 ...</p> <p>Rättvik ... 900 ...</p> <p>Leksand dagl. ... 1100 ...</p> <p>Till Insjön ... 1180 ...</p>									
<p>Bergslagens järnv. ...</p> <p>Fr. Falun 21 a ...</p> <p>Hinsnoret ...</p> <p>Tomnäs ...</p> <p>Ornsås ...</p> <p>Domnarvret ...</p> <p>Till Borlänge ...</p> <p>Till Insjön 62 ...</p> <p>Krylbo 62 ...</p> <p>Stockholm 62, 1. ...</p> <p>Fr. Krylbo 62 ...</p> <p>Insjön 62 ...</p>										<p>Södra Dalarnes järnv. ...</p> <p>Fr. Borlänge ...</p> <p>Lindnäs ...</p> <p>Sellnäs ...</p> <p>Ulfshyttan ...</p> <p>Rämsbyttan ...</p> <p>Gränsberg ...</p> <p>Till Ludvika ...</p> <p>Till Ludvika 36 ...</p> <p>Stockholm 36, 35 ...</p> <p>Fr. Stockholm 36, 35 ...</p> <p>Till Ludvika ...</p> <p>Fr. Ludvika ...</p> <p>Klenshyttan ...</p> <p>B:s Grängesberg ...</p> <p>Till Hörken ...</p> <p>Till Annafors 60 ...</p> <p>Fr. Annafors 60 ...</p> <p>Fr. Hörken ...</p> <p>Till B:s Ställdalen ...</p> <p>Till Kopparberg 28 ...</p> <p>Örebro 28, 23 ...</p> <p>Köping 28, 23 ...</p> <p>Fr. Köping 28, 23 ...</p> <p>Örebro 23, 28 ...</p> <p>Kopparberg 28 ...</p> <p>Fr. B:s Ställdalen ...</p> <p>Björås ...</p> <p>Till Nora 33 ...</p> <p>Fr. Nora 33 ...</p> <p>Fr. Bredåsjö ...</p> <p>Sikfors ...</p> <p>Hellefors ...</p> <p>Till Grythytted ...</p> <p>Till Korfors 31 ...</p> <p>Fr. Korfors 31 ...</p> <p>Fr. Grythytted ...</p> <p>Skatviken ...</p> <p>Loka ...</p> <p>Till Herrhult ...</p> <p>Till Kristianshamn 32 ...</p> <p>Fr. Mora 32 ...</p> <p>Kristianshamn 32 ...</p> <p>Fr. Herrhult ...</p> <p>Till Daglösen ...</p> <p>Till Filipstad västra smd. ...</p> <p>Fr. Daglösen ...</p> <p>Brattforsbyttan ...</p> <p>Geijersdal ...</p> <p>Lindfors ...</p> <p>Molkom ...</p> <p>Mölnbacka ...</p> <p>Till Deje ...</p> <p>Till Karlstad O. 34 ...</p> <p>Hagfors 34 ...</p> <p>Fr. Hagfors 34 ...</p> <p>Till Deje ...</p> <p>Till Karlstad 22 b ...</p> <p>Stockholm O. 22 b, 21 b ...</p> <p>Charlottenberg 22 a ...</p> <p>Kristiania O. ...</p> <p>Fr. Kristiania O. ...</p> <p>Charlottenberg 22 a ...</p> <p>Stockholm O. 21 a, 22 a ...</p> <p>Karlstad 22 a ...</p> <p>Fr. Kil ...</p> <p>Edsvalla ...</p> <p>Våhberg ...</p> <p>Grums ...</p> <p>Slottsbron ...</p> <p>Segmon ...</p> <p>Vermlandsbro ...</p> <p>Sefle ...</p> <p>Till Amäl ...</p> <p>Fr. Amäl ...</p> <p>Töse ...</p> <p>Änsmakog ...</p> <p>Köpmannabro ...</p> <p>Till Mellerud ...</p> <p>Till Fredrikshald ...</p> <p>Kristiania ...</p> <p>Trondhjem ...</p> <p>Fr. Trondhjem ...</p> <p>Kristiania ...</p> <p>Fredrikshald ...</p> <p>Fr. Mellerud ...</p> <p>Erikstad ...</p> <p>Bräländas ...</p> <p>Frändefors ...</p> <p>Björhem ...</p> <p>Till Öxnered ...</p> <p>Till Uddevalla 64 ...</p> <p>Strömstad 64, 67 ...</p> <p>Venersborg 64 ...</p> <p>Herrljunga 64 ...</p> <p>Fr. Venersborg 64 ...</p> <p>Strömstad 67, 64 ...</p> <p>Uddevalla 64 ...</p> <p>Fr. Öxnered ...</p> <p>Trollhättan ...</p> <p>Velanda ...</p> <p>Upphärad ...</p> <p>Pressabo ...</p> <p>Nygård ...</p> <p>Till Alfhem ...</p> <p>Till Lilla Edet B ...</p> <p>Fr. Lilla Edet B ...</p> <p>Fr. Alfhem ...</p> <p>Eiflingen ...</p> <p>Nol ...</p> <p>Nödinga ...</p> <p>Bohus ...</p> <p>Surte ...</p> <p>Agnesberg ...</p> <p>Till Ölskrokan ...</p> <p>Till Ålångs 21 b ...</p> <p>Stockholm 21 b ...</p> <p>Till B:s Göteborg ...</p> <p>Till Varberg 148 ...</p> <p>Halmstad 148 ...</p> <p>Bergsholm 148 ...</p> <p>Helsingborg F. 148 ...</p> <p>Köpenhamns F. ...</p> <p>Malmö 148, 147 ...</p> <p>Berlin ...</p> <p>Fredrikshavn ...</p> <p>Altona ...</p>									
<p>Biljettpris enligt zontaxa B sid 6.</p> <p>Tillhör Bergslagens zontaxa-förening.</p>										<p>Södra Dalarnes järnväg taxa I (n) sid. 6.</p> <p>Siljans järnväg taxa B sid. 6.</p> <p>Södra Dalarnes järnväg taxa I (n) sid. 6.</p> <p>Siljans järnväg taxa B sid. 6.</p>									

GÖTEBORGS HANDELS- OCH SJÖFARTSTIDNING finnes hos tågbudnen och i kiosker vid de större stationerna.

Genomsnittliga värden Stockholm—Falun i tåg nr 1 och 2 och 14.

64. Örebro-Finspong-Norrköping.

Table with columns for routes (Fr. Örebro, Fr. Finspong, etc.) and times. Includes sub-tables for Örebro-Finspong and Finspong-Norrköping.

Norrköping-Finspong-Örebro.

Table with columns for routes (Fr. Arkösund, Fr. Valdemarvik, etc.) and times.

67. Tidaholm-Stenstorp.

Table with columns for routes (Fr. Åsarps, Fr. Vartofta, etc.) and times.

Stenstorp-Tidaholm.

Table with columns for routes (Fr. Stenstorp, Fr. Hjo, etc.) and times.

65. Norsholm-Vestervik-Hultsfred.

Table with columns for routes (Fr. Stockholm, Fr. Norrköping, etc.) and times.

Hultsfred-Vestervik-Norsholm.

Table with columns for routes (Fr. Malmö, Fr. Göteborg, etc.) and times.

68. Tidaholm-Vartofta-Åsarps.

Table with columns for routes (Fr. Tidaholm, Fr. Sunket, etc.) and times.

Åsarps-Vartofta-Tidaholm.

Table with columns for routes (Fr. Åsarps, Fr. Vartofta, etc.) and times.

65b. Spängens-Vimmerby.

Table with columns for routes (Fr. Vestervik, Fr. Vimmerby, etc.) and times.

Vimmerby-Spängens.

Table with columns for routes (Fr. Vimmerby, Fr. Spängens, etc.) and times.

69. Linköping-Kisa-Hultsfred.

Table with columns for routes (Fr. Stockholm, Fr. Norrköping, etc.) and times.

Hultsfred-Kisa-Linköping.

Table with columns for routes (Fr. Kalmars, Fr. Oskarshamn, etc.) and times.

66. Hjo-Stenstorp.

Table with columns for routes (Fr. Hjo, Fr. Stenstorp, etc.) and times.

Stenstorp-Hjo.

Table with columns for routes (Fr. Stockholm, Fr. Göteborg, etc.) and times.

69b. Åtvidaberg-Bjärka.

Table with columns for routes (Fr. Åtvidaberg, Fr. Bjärka, etc.) and times.

Bjärka-Åtvidaberg.

Table with columns for routes (Fr. Linköping, Fr. Åtvidaberg, etc.) and times.

Linien Norsholm-Skarblackska.

Table with columns for routes (Fr. Skarblackska, Fr. Norsholm, etc.) and times.

65. Norsholm-Vestervik-Hultsfred.

Table with columns for routes (Fr. Stockholm, Fr. Norrköping, etc.) and times.

Hultsfred-Vestervik-Norsholm.

Table with columns for routes (Fr. Malmö, Fr. Göteborg, etc.) and times.

68. Tidaholm-Vartofta-Åsarps.

Table with columns for routes (Fr. Tidaholm, Fr. Sunket, etc.) and times.

Åsarps-Vartofta-Tidaholm.

Table with columns for routes (Fr. Åsarps, Fr. Vartofta, etc.) and times.

65b. Spängens-Vimmerby.

Table with columns for routes (Fr. Vestervik, Fr. Vimmerby, etc.) and times.

Vimmerby-Spängens.

Table with columns for routes (Fr. Vimmerby, Fr. Spängens, etc.) and times.

69. Linköping-Kisa-Hultsfred.

Table with columns for routes (Fr. Stockholm, Fr. Norrköping, etc.) and times.

Hultsfred-Kisa-Linköping.

Table with columns for routes (Fr. Kalmars, Fr. Oskarshamn, etc.) and times.

66. Hjo-Stenstorp.

Table with columns for routes (Fr. Hjo, Fr. Stenstorp, etc.) and times.

Stenstorp-Hjo.

Table with columns for routes (Fr. Stockholm, Fr. Göteborg, etc.) and times.

69b. Åtvidaberg-Bjärka.

Table with columns for routes (Fr. Åtvidaberg, Fr. Bjärka, etc.) and times.

Bjärka-Åtvidaberg.

Table with columns for routes (Fr. Linköping, Fr. Åtvidaberg, etc.) and times.

65. Norsholm-Vestervik-Hultsfred.

Table with columns for routes (Fr. Stockholm, Fr. Norrköping, etc.) and times.

Hultsfred-Vestervik-Norsholm.

Table with columns for routes (Fr. Malmö, Fr. Göteborg, etc.) and times.

68. Tidaholm-Vartofta-Åsarps.

Table with columns for routes (Fr. Tidaholm, Fr. Sunket, etc.) and times.

Åsarps-Vartofta-Tidaholm.

Table with columns for routes (Fr. Åsarps, Fr. Vartofta, etc.) and times.

65b. Spängens-Vimmerby.

Table with columns for routes (Fr. Vestervik, Fr. Vimmerby, etc.) and times.

Vimmerby-Spängens.

Table with columns for routes (Fr. Vimmerby, Fr. Spängens, etc.) and times.

69. Linköping-Kisa-Hultsfred.

Table with columns for routes (Fr. Stockholm, Fr. Norrköping, etc.) and times.

Hultsfred-Kisa-Linköping.

Table with columns for routes (Fr. Kalmars, Fr. Oskarshamn, etc.) and times.

66. Hjo-Stenstorp.

Table with columns for routes (Fr. Hjo, Fr. Stenstorp, etc.) and times.

Stenstorp-Hjo.

Table with columns for routes (Fr. Stockholm, Fr. Göteborg, etc.) and times.

69b. Åtvidaberg-Bjärka.

Table with columns for routes (Fr. Åtvidaberg, Fr. Bjärka, etc.) and times.

Bjärka-Åtvidaberg.

Table with columns for routes (Fr. Linköping, Fr. Åtvidaberg, etc.) and times.



Zur Kimmestörfer Äktra tyskt öl. Forsiklassigt kök. Stockholm, Jacobsgratan 18.

Tab. 70-77.

Table 70: Ringstorp - Vadstena - Ödeshög. Includes routes like Fr. Ringstorp, Fr. Vadstena, and Fr. Ödeshög with various fare classes and prices.

Table 72: Norrköping - Valdemarsvik. Includes routes like Fr. Norrköping, Fr. Valdemarsvik, and Fr. Ödeshög with various fare classes and prices.

Table 73: Norrköping - Arkösund. Includes routes like Fr. Stockholm 20 a, Fr. Norrköping, and Fr. Arkösund with various fare classes and prices.

Table 74: Mariestad - Moholm, Forshem - Lidköping - Häkantorps. Includes routes like Fr. Stockholm Centr. 21 a, Fr. Mariestad, Fr. Moholm, Fr. Forshem, Fr. Lidköping, and Fr. Häkantorps with various fare classes and prices.

Table 75: Tun - Lidköping. Includes routes like Fr. Tun and Fr. Lidköping with various fare classes and prices.

Table 77: Göteborg - Skara - Mariestad - Häkantorps. Includes routes like Fr. Malmö 147, 148, Fr. Helsingborg F. 148, Fr. Göteborg, Fr. Skara, Fr. Mariestad, and Fr. Häkantorps with various fare classes and prices.

Table 72: Valdemarsvik - Norrköping. Includes routes like Fr. Valdemarsvik, Fr. Norrköping, and Fr. Ödeshög with various fare classes and prices.

Table 73: Arkösund - Norrköping. Includes routes like Fr. Arkösund, Fr. Norrköping, and Fr. Stockholm 20 b with various fare classes and prices.

Table 74: Mariestad - Moholm, Forshem - Lidköping - Häkantorps. Includes routes like Fr. Mariestad, Fr. Moholm, Fr. Forshem, Fr. Lidköping, and Fr. Häkantorps with various fare classes and prices.

Table 75: Lidköping - Tun. Includes routes like Fr. Lidköping and Fr. Tun with various fare classes and prices.

Table 77: Häkantorps - Mariestad - Skara - Göteborg. Includes routes like Fr. Häkantorps, Fr. Mariestad, Fr. Skara, and Fr. Göteborg with various fare classes and prices.

Table 72: Häkantorps - Mariestad - Skara - Göteborg. Includes routes like Fr. Häkantorps, Fr. Mariestad, Fr. Skara, and Fr. Göteborg with various fare classes and prices.

70. Ringstorp - Vadstena - Ödeshög. Biljettpriser i alla genomsnittliga städer. Biljettpriser i alla genomsnittliga städer. Biljettpriser i alla genomsnittliga städer.

73. Norrköping - Arkösund. Biljettpriser enligt kontaxa B, sid. 6. Biljettpriser enligt kontaxa B, sid. 6. Biljettpriser enligt kontaxa B, sid. 6.

Arkösund - Norrköping. Biljettpriser enligt kontaxa B, sid. 6. Biljettpriser enligt kontaxa B, sid. 6. Biljettpriser enligt kontaxa B, sid. 6.

Hotel KUNG KARL, MARIESTAD. Biljettpriser enligt kontaxa B, sid. 6. Biljettpriser enligt kontaxa B, sid. 6. Biljettpriser enligt kontaxa B, sid. 6.

78. Lidköping-Skara-Stenstorp.

Table with columns for routes (Fr. Förshem, Lidköping-Skara-Stenstorp, etc.), distances (Kilom.), and fares. Includes sub-sections for Skövde-Axvall and Axvall-Skövde.

80. Göteborg-Borås-Alfvesta.

Table with columns for routes (Fr. B. Göteborg, Göteborg-Borås-Alfvesta, etc.), distances (Kilom.), and fares. Includes sub-sections for Hillared-Svenljunga and Axelfors-Svenljunga-Hillared.

Alfvesta-Borås-Göteborg.

Table with columns for routes (Fr. Stockholm, Malmö, Kristianst., etc.), distances (Kilom.), and fares. Includes sub-sections for Hillared-Svenljunga-Axelfors and Axelfors-Svenljunga-Hillared.

79. Skövde-Axvall.

Table with columns for routes (Fr. Stockholm, Skövde-Axvall, etc.), distances (Kilom.), and fares.

82. Herrljunga-Borås-Varberg.

Table with columns for routes (Fr. Stockholm, Herrljunga, etc.), distances (Kilom.), and fares. Includes sub-sections for Varberg-Borås-Herrljunga and Virå-Kolmården.

Virå-Kolmården.

Table with columns for routes (Fr. Virå, Kolmården, etc.), distances (Kilom.), and fares.

Öfverrockar, Kostymer, Västar, Promenaddräfter, Klädningar. tvättas billigast och bäst hos Stockholms Färgeri & Kem. Tvättanstalt.

Konstgjorda Blommor Emma Almqvists Blomsteratelierer STOCKHOLM. Greffhuregatan 9.

83. Kolmården-Virå. Table with columns for routes (Fr. Kolmården, Virå, etc.), distances (Kilom.), and fares.

Virå-Kolmården. Table with columns for routes (Fr. Virå, Kolmården, etc.), distances (Kilom.), and fares.

93. Falköping-Ranten-Landeryd.

Table with 4 columns: Station, Price, etc. for Falköping-Ranten-Landeryd.

Landeryd-Falköping-Ranten.

Table with 4 columns: Station, Price, etc. for Landeryd-Falköping-Ranten.

95. Nässjö-Halmstad.

Table with 4 columns: Station, Price, etc. for Nässjö-Halmstad.

Halmstad-Nässjö.

Table with 4 columns: Station, Price, etc. for Halmstad-Nässjö.

Direkta vagnar i tågen Nr: 41 och 42 Falköping Ranten-Halmstad.

94. Säfsjö-Hvetlanda-Mälilla.

Table with 4 columns: Station, Price, etc. for Säfsjö-Hvetlanda-Mälilla.



Text block for Svenska Tidningsagenturen STOCKHOLM.

Mälilla-Hvetlanda-Säfsjö.

Table with 4 columns: Station, Price, etc. for Mälilla-Hvetlanda-Säfsjö.

Observera!

Text block for Aktiebolaget MALCUS HOLMQUIST.

96. Jönköpings Hamn-Vaggeryd.

Table with 4 columns: Station, Price, etc. for Jönköpings Hamn-Vaggeryd.

Vaggeryd-Jönköpings Hamn.

Table with 4 columns: Station, Price, etc. for Vaggeryd-Jönköpings Hamn.

97. Smålands Anneberg-Ormaryd.

Table with 4 columns: Station, Price, etc. for Smålands Anneberg-Ormaryd.

Ormaryd-Smålands Anneberg.

Table with 4 columns: Station, Price, etc. for Ormaryd-Smålands Anneberg.

99. Oskarshamn-Ruda.

Table with 4 columns: Station, Price, etc. for Oskarshamn-Ruda.

98. Nässjö-Oskarshamn.

Table with 4 columns: Station, Price, etc. for Nässjö-Oskarshamn.

Oskarshamn-Nässjö.

Table with 4 columns: Station, Price, etc. for Oskarshamn-Nässjö.

Ruda-Oskarshamn.

Table with 4 columns: Station, Price, etc. for Ruda-Oskarshamn.



100. Elmhult—Olofström—Sölvesborg.

Fr. Stockholm 20	724	7022	7025
» Göteborg öfv. Nässjö	355	7012	7215
» Malmö 20	728	7000	7250
Km. Sölvesb.-Olofstr.-Elmhults f. sprädd 1,435.			
Bl. 3	Bl. 5	Pl. 1	
Fr. Elmhult	528	1010	785
» Fålhult	536	1018	743
» Håkon	549	1037	766
» Kärreboda	557	1050	804
» Dufhult	607	1105	814
» Lönaboda	612	1124	818
» Gylsboda	621	1149	827
» Easaboda	625	1152	831
» Vilshult	640	1215	846
Till Olofström	654	1230	859
Till Karlshamn 119	673	1250	878
Fr. Olofström	659	1245	900
» Jemshögsby	709	1300	909
» Östafors	717	1309	915
» Näsrum	728	1323	925
» Axeltorp	740	136	933
» Barnakälla	744	1393	941
» Håkanryd	753	140	945
Till Sölvesborg	807	205	1000
Till Malmö 119, 20	700	922	...
» Kristianstad 119	920	602	...
» Karlshamn 119	7255	513	...
» Ronneby 119	214	911	...
» Karlshamn 119	317	715	...

Fr. o. m. den dag bansträckan Holje—Olofström öppnas för trafik.

Sölvesborg—Olofström—Elmhult.

Fr. Karlshamn 119	673	1250	878
» Ronneby 119	652	1100	450
» Karlshamn 119	815	1223	625
» Kristianstad 119	1055	1710	625
» Malmö 20, 119	780	945	310
Km. Sölvesb.-Olofstr.-Elmhults f. sprädd 1,435.			
Bl. 4	Bl. 6	Pl. 2	Pl. 8
Fr. Sölvesborg	606	1230	332
» Håkanryd	621	1248	347
» Barnakälla	630	1268	355
» Axeltorp	643	132	359
» Näsrum	651	148	407
» Östafors	700	159	415
» Jemshögsby	710	211	423
Till Olofström	719	221	431
Till Karlshamn 119	724	240	435
» Ronneby 119	740	303	449
» Easaboda	755	320	453
» Gylsboda	801	339	508
» Lönaboda	811	402	517
» Dufhult	816	409	521
» Kärreboda	827	423	532
» Håkon	835	436	540
» Fålhult	847	452	552
Till Elmhult	855	500	600
Till Malmö 20	700	922	...
» Göteborg öfv. Alvesta	454
» Nässjö	922	700	222
» Stockholm 20	712	700	950

Fr. o. m. den dag bansträckan Holje—Olofström öppnas för trafik.



105. Vexjö—Åsheda.

Fr. Stockholm 20	724	7022	7025
» Göteborg S. J. 21, 24, 20, 101	355	7012	7215
» B:s 80, 101	1240	640 (vmo)	800
» Malmö 20, 101	728	7015	725
Km. Vexjö—Klafrestrom—Åsheda f. sprädd 0,891.			
Bl. 25	Bl. 27	Bl. 29	
Fr. Vexjö	620	1052	405
» Evedal	634	1108	421
» Sandsbro	655	1129	444
» Norrgårda	677	1145	500
» Rottne	707	1158	513
» Britatorp	740	1225	597
» Brås	754	1243	556
» Sandreda	808	1259	611
» Klafrestrom	815	109	623
» Norrhult	828	125	640
» Flybo	842	140	655
Till Åsheda	842	140	655
Till Malmö 101, 20	700	922	...
» Göteborg B:s 101, 80	455
» S. J. 101, 20, 24, 21	922	700	...
» Stockholm 101, 20	712	700	...

Fr. o. m. den dag bansträckan Holje—Olofström öppnas för trafik.

101 o. 102. Karlskrona—Vexjö—Alvesta.

Fr. Ronneby 119	655	1250	878
Km. Karlskrona—Vexjö f. sprädd 1,435.			
Bl. 6	Bl. 10	Pl. 4	Pl. 12
Fr. Karlskrona	645	555	1235
» Sunna	659	611	1254
» Thorsköra	708	625	111
» Bödeby	719	640	128
» Spjutabygd	746	712	206
» Näfragsjö	757	801	225
» Holmsjö	807	829	248
» Fuhr	824	851	313
» Saleboda	824	851	313
» Visselherda	824	851	313
» Lännefors	824	851	313
Till Emmaboda	824	851	313
Till Kalmar 108	1220	1220	7020
Fr. Kalmar 108	645	1240	240
Fr. Emmaboda	440	832	915
» Moshult	455	842	931
» Skruf	510	851	946
Till Lessebo	532	907	1008
Till Kosta 110	704	...	632
Fr. Kosta 110	756	...	358
Fr. Lessebo	539	912	1018
» Hofmantorp	607	926	1046
» Åryd	639	944	1116
Till Vexjö	705	1003	1142
Fr. Ronneby 103	652	600	...
» Karlsk. 105, 104, 103	670	...	110
» Åsheda 105	622	...	320
Km. Vexjö—Alvesta järnväg, sprädd 1,435.			
Bl. 15	Bl. 16	Bl. 14	
Fr. Vexjö	750	1010	1250
» Råppe	800	1018	104
» Gemla	812	1026	119
Till Alvesta	828	1037	135
Till Malmö 20	700	922	...
» Göteborg S. J. 21, 24, 21	922	...	222
» B:s 80 (vmo)	455	822	...
» Jönköping 20, 24	133	922	...
» Stockholm 20	712	700	950

Fr. o. m. den dag bansträckan Holje—Olofström öppnas för trafik.

Alvesta—Vexjö—Karlskrona.

Fr. Stockholm 20	724	7022	7025
» Jönköping 24, 20	355	7012	7215
» Göteborg B:s 80	1240	640 (vmo)	800
» S. J. 21, 24, 20	728	7015	725
» Malmö 20	728	7015	725
Km. Vexjö—Alvesta järnväg, sprädd 1,435.			
Bl. 1	Bl. 13	Bl. 15	Bl. 17
Fr. Alvesta	445	905	1005
» Gemla	458	926	1027
» Råppe	507	941	1041
Till Vexjö	515	950	1050
Till Åsheda 105	842	740	...
» Karlshamn 103, 104, 116	1220	340	...
» Ronneby 103	880	200	...
Km. Karlskrona—Vexjö f. sprädd 1,435.			
Bl. 9			
Fr. Vexjö	522	1145	356
» Åryd	542	1210	436
» Hofmantorp	600	1239	516
Till Lessebo	613	1249	533
Till Kosta 110	704	...	622
Fr. Kosta 110	756	...	358
Fr. Lessebo	614	1261	543
» Skruf	635	112	608
» Moshult	644	122	618
Till Emmaboda	655	134	623
Till Kalmar 108	850	...	1040
Fr. Kalmar 108	645	1240	240
Fr. Emmaboda	510	701	...
» Lännefors	535	718	...
» Visselherda	551	730	...
» Saleboda	551	730	...
» Fuhr	610	742	...
» Holmsjö	625	751	...
» Näfragsjö	645	806	...
» Spjutabygd	709	818	...
» Rödeby	722	828	...
» Thorsköra	729
» Sunna	737	840	...
Till Karlskrona	737	840	...
Till Ronneby 119	705

Fr. o. m. den dag bansträckan Holje—Olofström öppnas för trafik.

103. Vexjö—Ronneby.

Fr. Stockholm 20	724	7022	7025
» Göteborg S. J. 21, 24, 20, 101	355	7012	7215
» B:s 80, 101	1240	640 (vmo)	800
» Malmö 20, 101	728	7015	725
Km. Vexjö—Tingsryd järnväg, sprädd 1,067.			
Bl. 35	Bl. 40	Bl. 38	Bl. 42
Fr. Vexjö	525	1010	325
» Dramatorp	541	1030	357
» Tegnaby	559	1050	430
» Krokvik	613	1107	458
» Ingelestad	618	1114	506
» Uråsa	626	1125	519
» Snappabom	636	1137	533
Till Kvarnamåla	636	1137	533
Till Ryd 104, 116	1100	708	624
» Karlshamn 104, 116	1220	652	922
Fr. Karlshamn 115, 104	610	710	...
» Ryd 116, 104	610	710	...
Fr. Kvarnamåla	642	1142	538
Till Tingsryd	656	1158	556
Km. Bredåkra—Tingsryd järnväg, sprädd 1,067.			
Bl. 36	Bl. 37	Bl. 35	Bl. 41
Fr. Tingsryd	706	1203	601
» Hensmåla	717	1215	615
» Konga	728	1228	630
» Tattamåla	740	1240	645
» Varnshult	750	1252	655
» Hallabro	806	110	714
» Backeryd	821	127	732
» Etebro	839	140	751
Till Bredåkra	839	140	751
Till Karlshamn 119	1100	340	922
» Karlshamn 119	1205	317	1115

Fr. o. m. den dag bansträckan Holje—Olofström öppnas för trafik.

Ronneby—Vexjö.

Fr. Karlskrona 119	673	1250	878
Km. Blekinge kustbanor, sprädd 1,067.			
Bl. 39	Bl. 37	Bl. 35	Bl. 41
Fr. Ronneby	600	225	715
» Djupedal	611	238	728
Till Bredåkra	615	240	733
Fr. Karlshamn 119	673	1250	878
» Bredåkra—Tingsryd f. sprädd 1,067.			
Bl. 39	Bl. 37	Bl. 35	Bl. 41
Fr. Bredåkra	620	242	745
» Etebro	634	255	800
» Backeryd	652	313	823
» Hallabro	707	327	840
» Varnshult	731	349	910
» Tattamåla	743	400	923
» Konga	743	400	923
» Hensmåla	753	410	935
Till Tingsryd	753	410	935
Km. Vexjö—Tingsryd järnväg, sprädd 1,067.			
Bl. 39	Bl. 37	Bl. 35	Bl. 41
Fr. Tingsryd	545	800	415
Till Kvarnamåla	601	816	429
Till Ryd 104, 116	700	1100	624
» Karlshamn 115, 104	720	922	...
Fr. Karlshamn 115, 104	610	710	...
» Ryd 116, 104	610	710	...
Fr. Kvarnamåla	606	825	484
» Väckelsång	625	840	445
» Snappabom	635	850	453
» Uråsa	643	857	458
» Ingelestad	703	917	515
» Krokvik	721	936	530
» Tegnaby	740	955	545
Till Vexjö	740	955	545
Till Malmö 101, 20	700	922	...
» Göteborg B:s 101, 80	455
» S. J. 101, 20, 24, 21	922	700	...
» Stockholm 101, 20	712	700	950

Fr. o. m. den dag bansträckan Holje—Olofström öppnas för trafik.

104. Norreryd—Kvarnamåla.

Fr. Karlshamn 116	610	900	710
» Ryd 115	737	1110	325
» Vislanda 115	615	930	930
Km. Hönshytte—Kvarnamåla järnväg, sprädd 1,067.			
Bl. 13	Bl. 9	Bl. 11	
Fr. Norreryd	510	743	1120
» Blådingholm	529	801	1139

108. Emmaboda—Kalmar.

Table with columns for routes (Fr. Karlskrona, Malmö, Göteborg, Växjö), distances, and ticket prices (Biljettpris, Enkel, Tur- o. ret., Sond.-bilj.).

Table for Kalmar—Emmaboda routes, including Fr. Karlskrona, Torås, and Berga, with ticket prices.

Table for Nybro—Säfsjöström routes, including Fr. Kalmar, Växjö, and Karlskrona, with ticket prices.

Table for Säfsjöström—Nybro routes, including Fr. Målerås, Hönsström, and Karlskrona, with ticket prices.

Table for Målerås—Lessebo and Lessebo—Målerås routes, including Fr. Nybro, Säfsjöström, and Växjö, with ticket prices.

Table for Kalmar—Torsås and Torsås—Kalmar routes, including Fr. Näsjö, Västervik, and Östarkarhamn, with ticket prices.

Table for Bergqvara—Torsås—Karlskrona—Torsås—Bergqvara routes, including Fr. Bergqvara, Skällensås, and Gökaland, with ticket prices.

114, 116. Karlshamn—Vislanda—Bolmen—Halmstad.

Table for Karlshamn—Vislanda—Bolmen—Halmstad routes, including Fr. Kristianstad, Karlskrona, and Ronneby, with ticket prices.

Table for Karlshamn—Vislanda routes, including Fr. Vislanda, Malmö, and Stockholm, with ticket prices.

Table for Karlshamn—Vislanda routes, including Fr. Ljungby, Stafsjö, and Angelstad, with ticket prices.

Table for Eringsboda—Nettraby hamn routes, including Fr. Eringsboda, Svarthöden, and Blåningamåla, with ticket prices.

Table for Ljungbyholm—Påryd routes, including Fr. Ljungbyholm, Ölfvingstorp, and Tvärskog, with ticket prices.

Table for Kalmar—Torsås routes, including Fr. Torsås, Ekaryd, and Söderåkra, with ticket prices.

Table for Bergqvara routes, including Fr. Bergqvara, Lyckeby, and Lösen, with ticket prices.

Halmstad—Bolmen—Vislanda—Karlshamn.

Table for Halmstad—Bolmen—Vislanda—Karlshamn routes, including Fr. Helsingborg, Göteborg, and Karlskrona, with ticket prices.

Table for Halmstad—Bolmen routes, including Fr. Halmstad, Skedalahed, and Marback, with ticket prices.

Table for Halmstad—Bolmen routes, including Fr. Göteborg, Malmö, and Stockholm, with ticket prices.

Table for Halmstad—Bolmen routes, including Fr. Nettraby hamn, Malmö, and Karlskrona, with ticket prices.

Table for Halmstad—Bolmen routes, including Fr. Nettraby hamn, Malmö, and Karlskrona, with ticket prices.

Table for Halmstad—Bolmen routes, including Fr. Nettraby hamn, Malmö, and Karlskrona, with ticket prices.

Table for Halmstad—Bolmen routes, including Fr. Nettraby hamn, Malmö, and Karlskrona, with ticket prices.



Advertisement for MALCUS HOLMQUIST Halmstad, featuring a large image of a mechanical device and text: 'ALLA SLAG AF KRANAR OCH LYFT-VERKTYG AF BÄSTA SVENSKA FABRIKAT. BEGÄR OFFERT! AKTIEBOLAGET MALCUS HOLMQUIST HALMSTAD.' Below the image is the text 'Begär prislista på våra förstklassiga Förstoringar, Broscher, Medaljonger, Manschett-knappar och Halsduks-nålar. Obs! Nyhet! Brefpressar med eget porträtt från 8 kr. till högre priser, mycket omtyckta. Agenter antagas. Hög provision.' and 'H. KONN 18 September 1909.'

127. Kristianstad (Långebro)—Eslöf.

Table with columns for routes (Fr. Karlakrona, Ronneby, Karlshamn, Sölesborg, Ostra Skånes järnv., etc.) and fares for different classes (St. 51, St. 53, St. 55, Pl. 57, Gt. 23, Gt. 25).

Eslöf—Kristianstad (Långebro).

Table with columns for routes (Fr. Köpenhamn, Ångfärja Osterbro, Köpenhamn Frithamnen, Malmö, Helsingborg C. 137, Landskrona) and fares for different classes (St. 52, Gt. 24, St. 54, St. 56, Pl. 58, Gt. 26).

133. Ystad—Skifarp.

Table with columns for routes (Fr. Simrishamn 154, 132, Fr. Ystad 135, Charlottenlund 135, Snärestad, Sjöarp, Va Nöbbelöf, Till Skifarp, Till Trelleborg N. 158) and fares for different classes (Pl. 31, Pl. 32, Pl. 34).

128. Tollarp—Åhus.

Table with columns for routes (Fr. Malmö 20, 127, Ostra Skånes järnv., Fr. Tollarp, Ostra Fram, Lyngsjö, Eversöds Lp., Till Eversöds, Till Ystad 131, Fr. Eversöds, Gädda Lyngby, Mjö, Horvåstad, Ripa, Till Åhus) and fares for different classes (Pl. 27, Pl. 21, Pl. 29).

Åhus—Tollarp.

Table with columns for routes (Fr. Åhus, Ripa, Horvåstad, Mjö, Gädda Lyngby, Till Eversöds, Fr. Ystad 131, Fr. Eversöds, Lyngsjö, Ostra Fram, Till Tollarp, Till Malmö 127, 20) and fares for different classes (Pl. 28, Pl. 22, Pl. 30).

134. Ystad—Eslöf.

Table with columns for routes (Fr. Ystad, Köpingebro, Svenstorp, Till Tomelilla, Till Simrishamn 154, Fr. Malmö 154, Fr. Tomelilla, Esperöds, Löfvåstad, Völlejö, Bjersjölagård, Åkeröds, Loberöds, Hurva, Skarhult, Till Helsingb. C. 137, Landskrona 137, Stockholm C. 20b) and fares for different classes (St. 1, Gt. 9, Pl. 13, St. 3, St. 5, Gt. 7).

129. Hästveda—Långebro (Kristianstad)—Brösarp.

Table with columns for routes (Fr. Stockholm 20, Elmhult 20, Ostra Skånes järnv., Fr. Hästveda, Glimminge, Broby, Gryd, Vanås, Hanakog, Bjersjö, Bjersjö, Vinnö, Karpalund, Öllejö, Skepparöf N., Till Långebro (Kristianstad), Till Landskrona, Helsingborg C. 127, 137, Malmö 127, 20, Sölesborg 119, Karlshamn 119, Ronneby 119, Karlakrona 119, Fr. Karlakrona 119, Ronneby 119, Karlshamn 119, Sölesborg 119, Fr. Långebro (Kristianstad), Åsumtorp, Gädda Köpinge, Gringelstad, Till Eversöds, Till Åhus 128, Fr. Eversöds, Vidtsköde, Dageberga, Oleröds, Maglehem, Till Brösarp) and fares for different classes (St. 59, St. 61, Gt. 19, Gt. 39).

Brösarp—Långebro (Kristianstad)—Hästveda.

Table with columns for routes (Fr. Brösarp, Maglehem, Oleröds, Dageberga, Vidtsköde, Till Eversöds, Fr. Åhus 128, Fr. Eversöds, Gringelstad, Gädda Köpinge, Åsumtorp, Till Långebro (Kristianstad), Till Sölesborg 119, Karlshamn 119, Ronneby 119, Karlakrona 119, Fr. Karlakrona 119, Ronneby 119, Karlshamn 119, Sölesborg 119, Fr. Långebro (Kristianstad), Öllejö, Karpalund, Vinnö, Bjersjö, Hanakog, Gryd, Broby, Glimminge, Till Hästveda, Till Stockholm 20, Elmhult 20) and fares for different classes (St. 34, St. 36, St. 38, Gt. 32, Gt. 30).

Eslöf—Ystad.

Table with columns for routes (Fr. Stockholm C. 20a, Landskrona 137, Helsingb. C. 137, Fr. Ystad, Fr. Eslöf, Skarhult, Hurva, Loberöds, Åkeröds, Bjersjölagård, Völlejö, Löfvåstad, Esperöds, Till Tomelilla, Till Simrishamn 154, Malmö 154, Fr. Simrishamn 154, Fr. Tomelilla, Svenstorp, Köpingebro, Ystad saltjöbad, Till Ystad) and fares for different classes (St. 2, St. 4, Pl. 14, Gt. 10, St. 4, St. 6).

Omnibus. Fr. Långebro. Till Kristianstad.

Table with columns for routes (Fr. Långebro, Till Kristianstad) and fares (800, 1032, 1247, 612, 1012, 810, 1040, 1255, 620, 1020).

Brösarp—Ystad.

Table with columns for routes (Fr. Kristianstad, Till Långebro) and fares (748, 816, 330, 620, 758, 820, 340, 628).

131. Ystad—Brösarp.

Table with columns for routes (Fr. Malmö V. 135, Trelleborg N. 158, 133, Ystad—Brösarp järnväg, Fr. Ystad, Ystad saltjöbad, Köpingebro, Svenstorp, Till Tomelilla, Till Simrishamn 154, Fr. Malmö S. J. 154, Ystad—Brösarp järnv., Fr. Tomelilla, Spjutstorp, Onslunda, Till S:t Olof, Fr. Simrishamn 154, 132, Fr. S:t Olof, Hvitaby, Raftundabro, Till Brösarp) and fares for different classes (Pl. 41, Pl. 43, Gt. 45, Pl. 47).

Ystad—Malmö.

Table with columns for routes (Fr. Ystad, Charlottenlund, Marvinsholm, Ryne, Till Rydgård, Fr. Rydgård, Skurup, Näsbyholm, Till Böringe, Fr. Böringe, Svedala, Till Trelleborg N. 145, Fr. Lund 145, Fr. Svedala, Skabersjö, Hindby, Till Malmö V., Till Malmö V.) and fares for different classes (St. 2, Gt. 10, St. 4, Gt. 12, Pl. 6, Pl. 14).

132. Ystad—Gärnsås—S:t Olof.

Table with columns for routes (Fr. Malmö V. 135, Ystad—Gärnsås—S:t Olof järnväg, Fr. Ystad, Ystad saltjöbad, Köpingebro, Glemmingebro, Hedvigsdal, Löderup, Borby, Hammenhög, Till Gärnsås, Till Simrishamn 154, Fr. Simrishamn 154, Fr. Gärnsås, Gyllebo, Till S:t Olof, Till Långebro (Kristianstad) 129) and fares for different classes (Pl. 21, Pl. 23, Gt. 25).

S:t Olof—Gärnsås—Ystad.

Table with columns for routes (Fr. Långebro (Kristianstad) 129, Ystad—Gärnsås—S:t Olof järnväg, Fr. S:t Olof, Gyllebo, Till Gärnsås, Till Simrishamn 154, Fr. Simrishamn 154, Fr. Gärnsås, Hammenhög, Borby, Löderup, Hedvigsdal, Glemmingebro, Köpingebro, Ystad saltjöbad, Till Ystad, Till Malmö V. 135) and fares for different classes (Gt. 22, Pl. 24, Pl. 26).

Uppgående tågen göra efter anmälan hos den vid stora Saltjöbadsvägen tjänstgörande bomvakten ett kort uppehåll vid anhalten i Ystads Saltjöbad för resandes påstigning och nedgående tågen efter anmälan hos konduktören före tågets afgång från Köpingebro ett kort uppehåll för resandes påstigning. Resgods expedieras ej vid anhalten. Tåg N 6 står i Eslöf i direkt förbindelse med statsbanans dagensältåg N 7.

135. Malmö—Ystad.

Table with columns for routes (Malmö—Ystads järnv., Fr. Malmö V., Södervärn, Hindby, Oxie, Skabersjö, Till Svedala, Till Trelleborg N. 145, Fr. Lund 145, Fr. Svedala, Till Böringe, Fr. Böringe, Skurup, Näsbyholm, Till Rydgård, Fr. Rydgård, Ryne, Marvinsholm, Charlottenlund, Till Ystad) and fares for different classes (St. 1, St. 3, Gt. 9, St. 5, Pl. 7, Pl. 13).

Ystad—Malmö.

Table with columns for routes (Fr. Ystad, Charlottenlund, Marvinsholm, Ryne, Till Rydgård, Fr. Rydgård, Skurup, Näsbyholm, Till Böringe, Fr. Böringe, Svedala, Till Trelleborg N. 145, Fr. Lund 145, Fr. Svedala, Skabersjö, Hindby, Till Malmö V., Till Malmö V.) and fares for different classes (St. 2, Gt. 10, St. 4, Gt. 12, Pl. 6, Pl. 14).

Ystad. Hotel Continental. Nybyggt och förstklassigt. Inredt med all modern komfort. Stora och ljusa uppackningsrum för Herrar Handelsresande. Moderata priser. Olof Ohlsson.

136. Östratorp-Börninge. Table with columns for stations (Fr. Östratorp, Börninge, etc.) and ticket prices for various classes (1st, 2nd, 3rd, 4th).

Börninge-Östratorp. Table with columns for stations (Fr. Malmö V. 135, Ystad 135, etc.) and ticket prices.

Elegantaste och finaste utförda förstoringar af fotografier erhållas i storlek 24x30 cm. Kr. 4, 35x43 cm. Kr. 7, 40x50 cm. Kr. 10, 50x60 cm. Kr. 12.

137. Helsingborg och Landskrona-Eslöf. Table with columns for stations (Fr. Kristiania, Göteborg B:s 148, etc.) and ticket prices.

Eslöf-Landskrona och Helsingborg. Table with columns for stations (Fr. Stockholm 20, Karlskrona 119, 127, etc.) and ticket prices.

Advertisement for Rök YALTA featuring a circular logo and text: 'Rök YALTA LÖSTORNS GÖRANETT'.

139. Veinge-Markaryd-Hessleholm. Table with columns for stations (Fr. Göteborg B:s 148, Halmstad 148, etc.) and ticket prices.

Hessleholm-Markaryd-Veinge. Table with columns for stations (Fr. Malmö 20, Kristianstad 124, etc.) and ticket prices.

Advertisement for AKTIEBOLAGET NYA BLÅ HAND featuring a hand icon and text: 'KEMISK TVÄTT, FÄRGERI - STOCKHOLM - Filialer öfverallt i Stockholm.'

140. Klippan-Eslöf. Table with columns for stations (Fr. Engelholm S. J. 147, Östra Ljungby 141, etc.) and ticket prices.

Eslöf-Klippan. Table with columns for stations (Fr. Landskrona 137, Ystad 134, etc.) and ticket prices.

Helsingborg-Råå-Ramlösa fr. 1 Juni-31 Augusti. Text listing train routes and ticket prices between Helsingborg, Råå, and Ramlösa.

141. Helsingborg-Råå-Ramlösa järnv. tidtab. se sid. 37.

142. Helsingborg-Hessleholms järnv. tidtab. se sid. 37.

143. Landskrona-Kjeflinge-Sjöbo. Table with columns for stations (Fr. Landskrona, Heljarp, Saxtorp, etc.) and ticket prices.

Sjöbo-Kjeflinge-Landskrona. Table with columns for stations (Fr. Sörvikshamn 154, Ystad 131, 154, etc.) and ticket prices.

Text providing additional information about train routes and ticket prices, including details for Ramlösa and Kjeflinge.

Biljettpris enligt taxa B sid. 6.



TH. JOHANSSONS HÄSTAFFÄR Lästmakarg. 22 ALM. 19213 RIKS. 8540

RID- OCH VAGNSHÄSTAR

145. Trelleborg-Lund-Kjeflinge.

Table with columns for route (Kilometer), station names (e.g., Fr. Trelleborg N., Fr. Ystad 135), and fare amounts for different classes (I, II, III).

Kjeflinge-Lund-Trelleborg.

Table with columns for route (Kilometer), station names (e.g., Fr. Kjeflinge, Fr. Lund), and fare amounts for different classes (I, II, III).

Billesholm - Bjuf.

Table with columns for route (Kilometer), station names (e.g., Fr. Billesholm, Fr. Bjuf), and fare amounts for different classes (I, II, III).

Bjuf - Billesholm.

Table with columns for route (Kilometer), station names (e.g., Fr. Bjuf, Fr. Billesholm), and fare amounts for different classes (I, II, III).

Pris för resor mellan Billesholm och Bjuf. Biljetter för resor mellan Billesholm och Bjuf. Biljetter för resor mellan Billesholm och Bjuf.

142. Helsingborg - Helsingborg.

Large table with multiple columns for routes (e.g., Fr. Stockholm C. 20, Fr. Helsingborg C. 20), station names, and fare amounts for different classes (I, II, III).

143. Landskrona - Kjeflinge - Sjöbo järnv. tidtab.

Table with columns for route (Kilometer), station names (e.g., Fr. Landskrona 151, Fr. Kjeflinge), and fare amounts for different classes (I, II, III).

144. Engelholm - Klippan.

Table with columns for route (Kilometer), station names (e.g., Fr. Engelholm S. J., Fr. Klippan), and fare amounts for different classes (I, II, III).

146. Vernamo - Åstorp - (Helsingborg C.).

Table with columns for route (Kilometer), station names (e.g., Fr. Vernamo X, Fr. Åstorp), and fare amounts for different classes (I, II, III).

147. Klippan - Engelholm.

Table with columns for route (Kilometer), station names (e.g., Fr. Klippan, Fr. Engelholm), and fare amounts for different classes (I, II, III).

148. Helsingborg - Helsingborg.

Table with columns for route (Kilometer), station names (e.g., Fr. Helsingborg C. 20, Fr. Helsingborg C. 20), and fare amounts for different classes (I, II, III).

149. Helsingborg - Helsingborg.

Table with columns for route (Kilometer), station names (e.g., Fr. Helsingborg C. 20, Fr. Helsingborg C. 20), and fare amounts for different classes (I, II, III).

150. Helsingborg - Helsingborg.

Table with columns for route (Kilometer), station names (e.g., Fr. Helsingborg C. 20, Fr. Helsingborg C. 20), and fare amounts for different classes (I, II, III).

151. Helsingborg - Helsingborg.

Table with columns for route (Kilometer), station names (e.g., Fr. Helsingborg C. 20, Fr. Helsingborg C. 20), and fare amounts for different classes (I, II, III).

152. Helsingborg - Helsingborg.

Table with columns for route (Kilometer), station names (e.g., Fr. Helsingborg C. 20, Fr. Helsingborg C. 20), and fare amounts for different classes (I, II, III).

153. Helsingborg - Helsingborg.

Table with columns for route (Kilometer), station names (e.g., Fr. Helsingborg C. 20, Fr. Helsingborg C. 20), and fare amounts for different classes (I, II, III).

154. Helsingborg - Helsingborg.

Table with columns for route (Kilometer), station names (e.g., Fr. Helsingborg C. 20, Fr. Helsingborg C. 20), and fare amounts for different classes (I, II, III).

155. Helsingborg - Helsingborg.

Table with columns for route (Kilometer), station names (e.g., Fr. Helsingborg C. 20, Fr. Helsingborg C. 20), and fare amounts for different classes (I, II, III).

156. Helsingborg - Helsingborg.

Table with columns for route (Kilometer), station names (e.g., Fr. Helsingborg C. 20, Fr. Helsingborg C. 20), and fare amounts for different classes (I, II, III).

157. Helsingborg - Helsingborg.

Table with columns for route (Kilometer), station names (e.g., Fr. Helsingborg C. 20, Fr. Helsingborg C. 20), and fare amounts for different classes (I, II, III).

143. Landskrona - Kjeflinge - Sjöbo järnv. tidtab. se föregående sida.

144. Engelholm - Klippan.

Table with columns for route (Kilometer), station names (e.g., Fr. Engelholm S. J., Fr. Klippan), and fare amounts for different classes (I, II, III).

Klippan - Engelholm.

Table with columns for route (Kilometer), station names (e.g., Fr. Klippan, Fr. Engelholm), and fare amounts for different classes (I, II, III).

146. Vernamo - Åstorp - (Helsingborg C.).

Table with columns for route (Kilometer), station names (e.g., Fr. Vernamo X, Fr. Åstorp), and fare amounts for different classes (I, II, III).

147. Klippan - Engelholm.

Table with columns for route (Kilometer), station names (e.g., Fr. Klippan, Fr. Engelholm), and fare amounts for different classes (I, II, III).

148. Helsingborg - Helsingborg.

Table with columns for route (Kilometer), station names (e.g., Fr. Helsingborg C. 20, Fr. Helsingborg C. 20), and fare amounts for different classes (I, II, III).

149. Helsingborg - Helsingborg.

Table with columns for route (Kilometer), station names (e.g., Fr. Helsingborg C. 20, Fr. Helsingborg C. 20), and fare amounts for different classes (I, II, III).

(Helsingborg C.) - Åstorp - Vernamo.

Table with columns for route (Kilometer), station names (e.g., Fr. Åstorp, Fr. Vernamo), and fare amounts for different classes (I, II, III).

Genomgående vagnar:

Table listing through services (vagnar) between various stations, including routes like Helsingborg - Åstorp - Vernamo and Klippan - Engelholm.

147. Engelholm—Helsingborg.

Fr. Göteborg B:s 143	712	747	942	...	1290	839
» Varberg 148	242	622	960	1717	...	247
» Halmstad 148	422	...	522	781	1290	106	240	530
» Klippan 144	747	1238	622	622

Helsingborg—Engelholm.

Fr. Berlin, Stett.	1722	848
» Hamburg, H.	1722	848
» Köpenhamn (Österbro) Söckend.	610	...	1781
» » H. (Nordb.) utom 1/2	650	588
» » (Österbro) S. o. H.	610	...	1208	...	530
» » H. (Nordb.) samt 1/2	650	530
» Helsingör	811	...	1787	...	748

148. Göteborg—Malmö.

Fr. Stockholm 21	1220	...	1622	1822	705	1230
» Kristiania O.	535	700	...	810
» Fredrikshald	890	1005	...	1280
» Falun 61	955	955
» Trollhättan 61	1204	...	655	655	954	1740	204	294

Malmö—Göteborg.

Fr. Hamburg, H.	1722	700
» Kiel	732	918
Fr. Berlin, Stett.	1722	848
» Hamburg, H.	1722	848
» Lybeck	722	922
» Rostock	822	1230
» Köpenhamn, hamn	615	...	1000	...	710
» Köpenhamn, Österbro	615	...	1700	...	710
» Köpenhamn, Frihamn	625	...	1710	...	722

Biljettpris enligt zontaxa, se tab. A sid. 6.

Direkta tåg: Göteborg—Helsingborg i N 39, 40, Helsingborg—Malmö i N 377, 378, 379 o. 380. Engelholm—Landskrona i N 809 o. 810. Direkta vagnar: Göteborg—Malmö i N 89, 375, 376, 40. Sofvagnar i o. II kl.: Göteborg—Malmö—Göteborg i N 37 och 38. Direkta vagnar: Helsingborg—Kristiania—Helsingborg i N 37, 38, 41, 42, Göteborg—Köpenhamn—Göteborg i N 89, 40, Helsingborg—Höganäs i N 792/396, 392/820, Höganäs N—Helsingborg F. i N 813/391, 397/838. Sofvagnar i o. II kl.: Kristiania—Trelleborg—Köpenhamn i N 37, Trelleborg—Kristiania i N 38. OBS! Direkta vagnar Berlin—Göteborg—Kristiania. Sofvagnar i o. II kl.: Göteborg—Malmö i N 37 (utifrån lämnas i Göteborg intill kl. 11:00 — Malmö—Göteborg i N 38 (resande få kvarstanna i vagnen intill kl. 8:00) — Kristiania—Köpenhamn—Kristiania i N 37 o. 38, — Kristiania—Trelleborg i N 37 (1/2—15/2), — Malmö—Kristiania i N 38 (1/2—15/2), Berlin—Engelholm i N 42 (1/2—15/2).

149. Barsebäckshamn—Kjeflinge.

Table with columns for station names (Fr. Barsebäckshamn, Sjöbodet, etc.), distances, and fares.

Kjeflinge—Barsebäckshamn.

Table with columns for station names (Fr. Kjeflinge, Tunjan, etc.), distances, and fares.

150. Åstorp—Höganäs.

Table with columns for station names (Fr. Malmö 147, Landskrona 151, etc.), distances, and fares.

Höganäs—Åstorp.

Table with columns for station names (Fr. Höganäs nedre, Höganäs övre, etc.), distances, and fares.

151. Landskrona—Billesholms Gr.

Table with columns for station names (Fr. Köpenhamn, hamn, etc.), distances, and fares.

Billesholms Gr.—Landskrona.

Table with columns for station names (Fr. Göteborg B:s 148, 147, etc.), distances, and fares.

152. Lund—Bjerröd.

Table with columns for station names (Fr. Lands Vestra, Nybble, etc.), distances, and fares.

Bjerröd—Lund.

Table with columns for station names (Fr. Bjerröd, Kanik, etc.), distances, and fares.

153. Harlösa—Lunds södra.

Table with columns for station names (Fr. Harlösa, Refvingehed, etc.), distances, and fares.

Lunds södra—Harlösa.

Table with columns for station names (Fr. Högevall, Fr. Lunds södra, etc.), distances, and fares.

154. Malmö—Simrishamn.

Table with columns for station names (Fr. Köpenhamn ångfärja, Malmö—Simrishamn järnv., etc.), distances, and fares.

Simrishamn—Malmö.

Table with columns for station names (Fr. Simrishamn, Jerrestad, etc.), distances, and fares.

155. Malmö—Trelleborg.

Table with columns for station names (Fr. Stockholm 20, Kristiania 148, etc.), distances, and fares.

Trelleborg—Malmö.

Table with columns for station names (Fr. Trelleborg F., Skytta-Vemmerlöf, etc.), distances, and fares.

Sång- & Praktfåglar! Burar och alla tillbehör samt prima rensadt fågel-frö. Illustr. priskurant mot porto. Axel Cohns Fågel-, Bur- & Fröhandel, Lilla Vattugatan 23. Stockholm. Två minuter från Centralstation.

FRÖLÉENS BOKSKATT är det mest angenäma och underhållande sällskap på resor, utflykter m. m. Endast 50 öre. Se annonsen å omslagets 2:a sida. Velocipeder Nya och begagnade från Kr. 25—125. Alla slags reparationer med full garanti.

Rot YALTA EGYPISK GÄRNET. Multiple circular logos for YALTA brand.

ANGFÄRJA. Fr. o. m. den dag förbindelsen uppehålls med ångfärjor. Table with columns for destinations (Fr. Stockholm, Kristiania, Göteborg, etc.) and fares.

OBS! Mellan Stockholm och Berlin via Trelleborg—Sassnitz komma att från och med den 1 Juli genomföras direkta I o. II kl. sofvagnar samt I, II o. III kl. sittvagnar i tågen 1, 2, 7 och 8 samt direkta I och II kl. vagnar, hvilka gå såsom sofvagnar å följande sträckor nämligen: i tåg 1 Å linjen Stockholm—Trelleborg, i tåg 2 Å linjen Malmö—Göteborg—Berlin direkta I och II kl. vagnar, hvilka gå såsom sofvagnar i tåg 37 Å sträckan Kristiania—Trelleborg samt i tåg 38 Å linjen Malmö—Kristiania. Från och med den 1 Juli till och med den 15 September framföras direkta I och II kl. vagnar mellan Göteborg och Berlin i tågen 41 och 42, hvilka gå såsom sofvagnar i tåg 41 Å linjen Malmö—Berlin samt i tåg 42 Å linjen Berlin—Engelholm. Beträffande samtliga de direkta sofvagnarna gäller, att samma utrymme som disponerats under natten står till den resandes förfogande under hela resan i den direkta vagnen, om i stället för den ordinarie sofvagnsgiften erlägges en afgift af kr. 17.00 i I kl. och 8.00 i II kl.

Stockholm, i tåg 7 Å linjen Malmö—Berlin samt i tåg 8 Å linjen Berlin—Hessleholm. — Från och med den 1 Juli till och med den 15 September framföras å linjen Kristiania—Göteborg—Berlin direkta I och II kl. vagnar, hvilka gå såsom sofvagnar i tåg 37 Å sträckan Kristiania—Trelleborg samt i tåg 38 Å linjen Malmö—Kristiania. Från och med den 1 Juli till och med den 15 September framföras direkta I och II kl. vagnar mellan Göteborg och Berlin i tågen 41 och 42, hvilka gå såsom sofvagnar i tåg 41 Å linjen Malmö—Berlin samt i tåg 42 Å linjen Berlin—Engelholm. Beträffande samtliga de direkta sofvagnarna gäller, att samma utrymme som disponerats under natten står till den resandes förfogande under hela resan i den direkta vagnen, om i stället för den ordinarie sofvagnsgiften erlägges en afgift af kr. 17.00 i I kl. och 8.00 i II kl.

168. Borgholm—Böda.

Km.	Borgholm—Böda järnväg, spårvid 0,881.	Pl. 2	Pl. 3	Pl. 4	Pl. 5	Pl. 6	Pl. 7	Pl. 8
—	Fr. Borgholm	1000	1180	790				
4	» Tingsdal	1009	1140	799				
7	» Öjkekron	1018	1147	718				
8	» Kallögata	1019	1151	719				
72	» Dalbyro	1027	1200	727				
74	» Alböke	1034	1207	733				
77	» Stäckertorp	1041	1214	739				
23	» Uggletorp	1054	1229	752				
26	» Försä	1106	1241	803				
29	» Fornsås	1114	1250	810				
34	» Gunnarslund	1124	101	820				
38	» Källaberg	1133	111	829				
43	» Lötörp	1145	124	840				
46	» Vedborn	1155	135	850				
52	» Skäftekrå	1204	144	859				
55	Till Böda	1210	150	925				

Böda—Borgholm.

Km.	Fr. Böda	Pl. 1	Pl. 2	Pl. 3	Pl. 4	Pl. 5	Pl. 6	Pl. 7	Pl. 8
—	Fr. Böda	510	630	840	420				
3	» Skäftekrå	517	637	348	427				
7	» Vedborn	525	645	358	436				
72	» Lötörp	533	653	368	447				
77	» Källaberg	547	707	423	458				
21	» Gunnarslund	555	715	432	506				
26	» Fornsås	606	726	445	517				
29	» Försä	617	737	457	528				
32	» Uggletorp	624	744	465	536				
38	» Stäckertorp	636	756	478	547				
47	» Alböke	643	803	526	554				
43	» Dalbyro	648	808	531	558				
47	» Kallögata	656	816	540	566				
48	» Öjkekron	700	820	544	610				
57	» Tingsdal	707	827	552	617				
65	Till Borgholm	715	835	620	625				

170. Jernför tab. 20, 142, 143. DANSKA STATSBANOR fr. 1/5 09. Jernför tab. 20, 142, 143.

Förbindelser mellan Sverige—Norge och Utlandet öfver Köpenhamn.

...	900	1000	700	Fr. Stockholm O. öfver Hesselholm	Till	1100	700	700	859	...
...	535	...	700	» Kristiania O.	»	205	1215
...	134	...	389	» Göteborg	»	1239	415
...	259	...	506	» Varberg	»	1109	251
...	432	...	638	Till Helsingborg Wärfstat.	Fr.	850	1245	245	610	1055
...	705	875	387	Fr.	Till	833	1041	1219	208	807
...	721	850	367	Till Helsingör	Fr.	811	1022	1157	146	745
...	743	912	419							1017

Förbindelsen mellan Sverige—Norge o. Utlandet öfver Göteborg—Frederikshavn.

Jernför tab. 20, 21, 61, 89.	Dagligen	1000 f. m.	300 e. m.	Fr. Stockholm O.	Till	759	Jernför tab. 20, 21, 61, 89.
...	822	» Göteborg	Till	320 e. m.	Dagligen
...	850	» Frederikshavn	Fr.	1020 f. m.	...
...	1843	» Frederikshavn	Till	906	...
...	Till Hamburg	Fr.	843	...

Genomgående Vagnar och Sofvagnar:

I & II klass Sofvagnar mellan Köpenhamn och Kristiania i tågen som afgår från Köpenhamn 855 och ank. till Köpenhamn 856

- Köpenhamn och Berlin
- Köpenhamn och Hamburg öfver Gjedser
- Köpenhamn och Hamburg öfver Fredericia
- Frederikshavn och Hamburg

från Esbjerg 1218 hvarje Måndag, Onsdag, Fredag, Lördag och Söndag till Köpenhamn, ank. 813.

I & II klass Sofvagnar mellan Köpenhamn och Kristiania i tågen som afgår från Köpenhamn 850 och ank. till Köpenhamn 1114

- Köpenhamn och Göteborg
- Köpenhamn och Berlin
- Köpenhamn och Hamburg öfver Gjedser
- Frederikshavn och Hamburg

från Köpenhamn 820 hvarje Söndag, Tisdag, Onsdag och Lördag till Esbjergs hamn, ank. 422 e. m. och hvarje Fredag till Esbjergs station, ank. 535 e. m.

Priset för Sofvagnsbiljetter är

a) Köpenhamn—Berlin eller Köpenhamn—Hamburg och omvänt samt Esbjerg—Köpenhamn 6 Kr.

b) Köpenhamn—Warnemünde eller Rostock, Köpenhamn—Fredericia eller Fredericia—Hamburg och omvänt 4 Kr.

När en resande med biljett till I kl. betalar i fall a) 5 Kr. 90 Öre; i fall b) 5 Kr. 35 Öre; har han rättighet att låta förordningöra den ene af en halfrups 2 sofvagnplatser, nämligen den, som han själf vill begagna.

Sofvagnsbiljetter kunna mot ytterligare en förhandsbeställningsavgift på 50 Öre (50 Pf. 6 d) för hvar biljett beställas på förhand för sträckan Köpenhamn Berlin och Köpenhamn—Hamburg ö. Gjedser om man vänder sig till: Det internationale Sovevognsselskabs Rejsebureau, Industrbygningen, Köpenhamn B. (Telegramsadress: »Hovevagn».)

- Berlin—Köpenhamn om man vänder sig till byrån, Unter den Linden 57—58, Berlin N. W. eller till Danska Statsbanornas resebureau (Verkehrsureau »Norden») Under den Linden 3, Hörnet af Wilhelmstrasse, Berlin W.
- Köpenhamn—Hamburg ö. Fredericia om man vänder sig till byrån Thos. Cook & Son, Köpenhamn (Telegramsadress: Cook, Köpenhamn.)
- Hamburg—Köpenhamn öfver Fredericia om man vänder sig till byrån Thos. Cook & Son, Alsterdamm 89, Hamburg.
- Hamburg—Köpenhamn öfver Gjedser om man vänder sig till Bureau der internationalen Schlafwagengesellschaft, Hamburgerhof, Jungtraustieg, Hamburg.
- Frederikshavn—Hamburg om man vänder sig till Stationsföreståndaren i Frederikshavn.
- Hamburg—Frederikshavn om man vänder sig till Bureau der internationalen Schlafwagengesellschaft, Hamburgerhof, Jungtraustieg, Hamburg.
- Esbjerg—Köpenhamn om man vänder sig till The Sleeping-car and International Express-Trains Company, 20, Cockspur street, London S. W. (Telegramsadress: Sleepingcars) mot betalning af ofvannämnda belopp i engelskt mynt.

Förhandsbeställning till Köpenhamn—Berlin, Köpenhamn—Hamburg öfver ram i Köpenhamn, dock endast på hufvudstationen och endast mellan 7—11 e. m., å alla danska statsbanors stationer samt å Helsingborg ångfärjestation, hvarest närmare upplysningar lämnas.

Samtliga ångfärjeturer mellan Helsingborg och Helsingör och omvänt:

Från Helsingborg kl. 721, 850, 1113 f. m., 108, *238, 357, 703, 822, 933 och 1190 e. m. } Öfverfärds tid: ca 20 minuter.

Från Helsingör kl. 811, 1022, 1157, f. m., 146, *318, 625, 745, 922, 1017 och **1143 e. m. }

Biljetter till samtliga statsbanestationer i Danmark; samt Kiel, Hamburg, Lübeck, Berlin, Paris, London m. å. stationer tillhandshållas i ångfärjestationens biljettkassa.

* Endast Sön- och Helgdagar, andra Onsdagen i hvarje månad samt 24 Juni. ** Sön- och Helgdagar 1295 natten.

201. Skandinavien—Kontinenten.



Via Korsör—Kiel.

Två förbindelser dagligen i hvardera riktningen medelst Danska Statsbanornas Ångare (natfart) »FEEJA», »SEIBNER», »AGIB», från Korsör 1022 afton, från Kiel 132 på natten.

Kejsler, tyska dag-post-linien Korsör—Kiel (dagfart) »PRINZ WALDEMAR», »PRINZ ADELBERT», »PRINZ SIGISMUND», från Korsör 1250 e. m., från Kiel 915 f. m., 2 timmars resor i öppen sjö, 8 timmars resa emellan de danska farne och i Kielerfjorden. Kort, lugn och behaglig sjöresa.

Direkt anslutning till de genomgående snälltågen till och från Skandinavien, resp. Kontinenten. Direkta biljetter och direkt resogdsexpedition till och från alla större städer.

[Forts.]

Danska och Mecklenburgska Statsbanorna.

Ångfärjeförbindelse emellan **Skandinavien och Kontinenten** öfver **Gjedser—Warnemünde.**

De stora, lugnt gående, elegant inrättade Postångfärjorna afgår 2 gånger dagligen i hvardera riktningen med direkt anslutning till de genomgående snälltågen.

Endast 2 timmars sjöresa.

Emellan Köpenhamn och Berlin eller Hamburg gå i dag-snälltågen genomgående I och II klassens personvagnar, i nattenkl. tågen sofvagnar och mellan Köpenhamn och Berlin dessutom genomgående I och II kl. personvagnar.

Direkt godsbefordran i järnvägsvagnar utan omlastning. Priset för sofvagnsbiljetterna II klass är:

a) Köpenhamn—Berlin eller Hamburg eller omvänt 6 Kr.

b) Köpenhamn—Rostock, resp. Warnemünde eller omvänt 4 Kr.

När en resande med biljett till I kl. betalar i fall a) 8 Kr. 90 Öre, i fall b) 5 Kr. 35 Öre, vinner han rätt att af de två i en halfrups ofvannä hvarandra uppställda sofvagnplatser endast den tages i anspråk som han vill begagna.

Sofvagnsbiljetter för hela sträckan Köpenhamn—Berlin och för hela sträckan Köpenhamn—Hamburg kunna beställas å förhand i Det internationale Sovevognsselskabs Rejsebureau, Industrbygningen, Köpenhamn B. mot ytterligare betalning af en förhandsbeställningsavgift på 50 Öre för hvar biljett. Förutbeställningar kunna också ske om man vänder sig till hvarje dansk statsbanestation — i Köpenhamn endast till Köpenhamns hufvudstation och endast mellan kl. 715—745 — samt till Helsingborgs ångfärjestation.

I Berlin erhålles upplysningar om resor till Norden, biljettköpm. m. om man vänder sig till »Verkehrsureau NORDEN» de danska Statsbanornas oficiella resebureau, Berlin, W. Under den Linden 3. Hörnet af Wilhelmstrasse.

Till Amerika och Canada.

Direkt resa till New-York

med nya, stora dubbelpropellerångare.

»UNITED STATES» afgår 23 Sept.

»C. F. TIETGEN» » 30 »

Komfortabla 1:sta och 2:dra klass. — Separatlytter å 3:dje klass reserveras och hyttnummer uppgifves vid inteckningen och påföres biljetten. — Bra skandinavisk kost. — Trådlösa telegrafstation installerad och telegrafist anställd å hvarje ångare.

Allt nytt och modernt inrättad. — Illustr. kataloger skändas från Skandinavien—Amerika-Liniens kontor i

Stockholm: Gustaf Adolfs Torg 18,
Göteborg: Postgatan 49,
Malmö: Norra Vallgatan 68,
Helsingborg: Hamnortet 1
och från Passagerarsafdelningen Kongens Nytorv 8, Köpenhamn.

Cunard Linien.

Världens allra största & snabbaste Oceanpalatser. — 4 propellrar.

Lusitania, Mauretania, 790 fot, 32 500 ts, Carmania, Caronia, Saxonica, Ivernia m. fl.

Öfverträffade bekvämligheter. Bästa förbindelser. Illustr. resehandbok och turlista fritt.

Axel H. Lagergren, Postg. 28, Göteborg.

Agent i Stockholm: S. Julln, Skeppsbron 6.

202. Skandinavien—Kontinenten

med svenska postångbåtslinien

Malmö—Köpenhamn—Lybeck

i förbindelse med posttågen från Stockholm:

från Malmö hvar dag med Hallandsångare kl. 1115

» Köpenhamn hvar dag Öresundsångare » 130

till Lübeck på följande morgon före posttågens afgång till Hamburg och Berlin.

Lübeck—Köpenhamn—Malmö

från Lübeck hvar dag kl. 635

till Köpenhamn hvar dag » 800

från » 1200

till Malmö » 130

i förbindelse med posttåget till Stockholm.

Göteborg—Malmö—Köpenhamn

och mellanstationerna

Från Göteborg hvar Lördag afton, samt Onsdag och Fredag morgon anlöpande Halmstad, Helsingborg, Landskrona och Malmö — (Varberg anlöpes Onsdagar och Fredagar.

Från Malmö hvar Söndag, Tisdag och Torsdag morgon anlöpande ofvannämnda stationer.

Kommissionärer i Hamburg och Lübeck: Lüders & Stange (telegramsadress Lüderstrang). — Köpenhamn: Carl Krarup, Amaliegade 31 (tigr. Skibskrarup, tigr. 1964). — Malmö: Thomé & Co (tigr. Thomées, tigr. 778). — Landskrona: Konsul Carl J. Appeltoft (tigr. Appeltoft, tigr. 81). — Helsingborg: Bernhard Bergh (tigr. Bergh, tigr. 147). — Halmstad: F. Hammar (tigr. Hammar, tigr. 37). — Warberg: Victor Krook (tigr. Krook, tigr. 35). — Göteborg: Otto Zell (tigr. Zell, tigr. 12 24).

För ångaren Malmö finnes dessutom såsom kommissionär i Malmö Otto Bergström.

Hallands Ångbåts-Aktiebolags Hufvudkontor, adress Halmstad. Telegramadress Hallandsbolaget, tigr. 89.

204. Malmö—Grimsby och vice versa direkt.

Snabbgående ångartygen EXPRES och ARGO för passagerare och gods.

Från Malmö hvarje Torsdags afton.

» Grimsby hvarje Tisdags afton.

För uppsamling af gods afgår ångarne hvarje Tisdag från Malmö till Halmstad hvarifrån de återvända på följande dag till Malmö med anlöpande af Helsingborg och Landskrona med återkomst till Malmö Torsdags morgon.

Genomgående frakttaxor till och från de festa europeiska och transatlantiska platser. Direkta konossementer.

Malmö i Januari 1909. G. & L. Beijer.

Kommissionärer:

- i Helsingborg: G. & L. Beijer.
- i Landskrona: Aug. Hoyl & Co.
- i Halmstad: Joh. A. Andersson.
- Grimsby: hrr Thos. Wilson, Sons & Co., Ltd.

OBS! Småbret afkyles i ångarne af s. k. refrigerators; torra kylmaskiner. Alla slags expeditioner utföras.

205. Malmö—London

direkt.

Reguller förbindelse mellan dessa platser underhålles från den 15 April af ångarne

Saga och Frederik (eventuellt andra ångare)

med afgång från Malmö hvarje torsdags eftermiddag.

Godset lossas i Millwall Docks.

Agenter i London: The United Shipping Co Ltd. 105 Fenchurch St. E. C.

Malmö i Mars 1909.

G. & L. BEIJER, A.-B.

Ångbåtsexpeditionen. Telefon N:o 3 61.

206. Ångbåtsförbindelse till Köpenhamn från Malmö, Landskrona och Helsingborg se sid. 13.

F. O. Klingström

Lübeck och Hamburg.

Spedition och Ångbåtsexpedition.

Se annonsen å lista sidan.

LÜDERS & STANGE

Lübeck & Hamburg

Spedition och Ångbåtsexpedition till Sverige. Se annonsen å lista sidan.

**PRÖFVA
GAHNS
NORMAL-BLÄCKI**

STOCKHOLM.

I STOCKHOLM och staden inom broarna rekommenderas
Hotell Östergötland
(hörnet af Vesterlånggatan och Salvgränd)
förenadt med
1:a kl. Restaurant & Café.
In- och utländska tidningar. Elektr. ljus och Telefon i de flesta rum.
TH. LAGERSTRÖM.

Hasselbacken.

K. Svea eller K. Göta Lifgardes Musikkår.
Festlokaler och Salonger rekommenderas.

CHARLES PETIT & COMP.,
LYBECK och HAMBURG.
Kommissions- och Speditionsaffär
Ångbåts-Expedition.
Billigaste genomgående frakter.

CARL KRARUP,
Köpenhamn K.

Kommissionär för Angfartygsaktiebolaget Södra Sveriges
och Hallands Ångbåts-Aktiebolags båtar,
rekommenderar sin
Speditions- och Jakassaffär.

W. LARKA,

N. C. Carlsson & Co's Ångb.-exp. Efterträdare.

Ångbåtskommissionär.

Verkställer Speditioner och inkasseringar prompt och billigt.
10 Skeppsbron 10, Stockholm.
Telefonnummer: Allm. 2260. Riks- 1095. Privat 4706.
Kiosken Blasieh. Allm. 5226. Riks- 2914.

HEDBERG & STRINDBERG

(f. d. O. O. STRINDBERG & Co)

Ångbåtsagentur & Speditionsaffär
Riddarholmen 12, Stockholm.
Snabb expedition till lägsta beräkningar vid
omlastning och förtullning af gods.
Telegramadress: Ångbåtskontoret.
Telef.: Allm. 2950, Riks 634.

A.-B. Olson & Wright

Stockholm, Skeppsbron 20, Riks-Tel. 673,
verkställer
Omlastningar och förtullningar fort och billigt.

A.-B. NYMAN & SCHULTZ

STOCKHOLM

Ångbåtskontor och Speditionsaffär.

Agenter för Finska Ångf.-Aktiebolagets och Wasa-Nordsjö Aktiebolags
reguliera ångare till **alla Finska hamnar, Reval och
S:t Petersburg.**
• för alla reguliera ångare till **Köpenhamn och Christi-
ania samt Riga.**
• för ångare till **Hamburg, Lübeck, norra, mellersta
och södra Sverige.**

Aug. Lindholm, Stockholm.

Verkställer
omlastningar och förtullningar af gods fort och billigt
Agent för finska ångare.
In- och utväxlar utländska penningar.
Telegrafadress: 20. Riket. 3331. Allm. 2380.

Stockholm—Göteborg och vice versa.

Bandresbiljetter gällande hela segelationen med rättighet att
medfölja Stockholms Rederiaktiebolaget Sveas ångare **ÆOLUS,**
BIRGER JARL, SVEA, KONUNG OSCAR, DROTNING
SOFIA, SÖDRA SVERIGE, SKANDIA, HYPERION och
RHEA yttre vägen samt Ångf.-Aktiebolaget Göta Kanals ångare
CERES, PALLAS, VENUS, B. von PLATEN, MOTALA
STRÖM och **JUNO** kanalvägen, säljas till ett pris af kr. 50 1:a klass
ombord å fartygen samt hos
W. LARKA, Skeppsbron 10 och Hedberg & Strindberg, Riddar-
holmen 12.

UTRIKES.

**210. Stettin—Stockholm—
Norrköping.**

För passagerare bekvämt inredda ångaren
ALEXANDRA, kapt. J. Gröbner, afgår:
från Stettin Lördagen den 25 Sept.
• Stockholm Onsdagen den 29 Sept.
• Norrköping Lördagen den 1 Okt.
Närmare meddels:
i Stettin Herr Rud. Christ. Gröbel,
i Stockholm **A.-B. OLSON & WRIGHT,**
Rikstel. 11 09. — Skeppsbron 20.

**211. Union-Linien.
Stockholm—Visby—Stettin**
och vice versa.

Svenska ångarne **WISNA**, kapt. Zakrisson, och **CÆROLUS**,
kapt. Törnsten, upprätthålla ofvannämnda förbindelse, med afg-
gång från hvardera knutstationen hvarje Onsdag kl. 100. medtagande
passagerare och fraktgods.
Ång. **WISNA** afgår från Stockholm Onsdagen den 23 Sept. och
ång. **CÆROLUS** från Stettin Onsdagen den 22 Sept., medtagande
passagerare och fraktgods.
Närmare meddels:
i Stettin hr Gustaf Metzler,
i Stockholm **NORDSTRÖM & THULIN**, Skeppsbron 34.

214. Stockholm—Hamburg
direkt
och vice versa

afgå ångf. **STOCKHOLM** från Hamburg den 24 Sept.
Obs. Reducerade frakter.
Närmare meddels:
i Hamburg Herr H. M. Gehrckens,
i Stockholm **NORDSTRÖM & THULIN**, Skeppsbron 34.
Speditioner utföras prompt och billigt.

216. Sveabolagets Ångbåtslinier.

Stockholm—Lybeck via Kalmar.

De snabbgående och för passagerare bekvämt och elegant in-
redda ångarne
GAUTHIOD, kapt. H. E. Rosengren,
SVITHIOD, kapt. J. Borg, och
ÆOLUS, kapt. S. af Klinteberg, afgår:
från Stockholm Tisd. och Fred. kl. 1000.
• Kalmar Onsd. och Lörd. morg.
till Lybeck Torsd. och Sönd. morg.
från • Torsd. och Sönd. i dagningen.
• Kalmar Fred. och Månd. kl. 1100.
till Stockholm Lörd. och Tisd. morg.
Passageraresiffrer: Tur och retur

	I	II	III	I	II	III
Stockholm—Lybeck.....	40.—	30.—	18.—	65.—	50.—	—
• —Kalmar.....	18.—	12.—	5.—	25.—	18.—	7.50
Kalmar—Lybeck.....	25.—	20.—	12.—	40.—	30.—	—

Lybeck—Köpenhamn—Luleå,

**Lybeck—Köpenhamn—
Örnsköldsvik,
Lybeck—Norrköping,**
se 419.

Stockholm—Köln,

via Gelle, Norrköping, event. Vestervik, Oscarshamn,
anlöpande Rotterdam, Duisburg, Uerdingen och Düsseldorf.
Ång. **ASK**, kapt. C. A. Hammarström, afgår omkring den 30
September.

Köln—Malmö—Stockholm,

anlöpande Duisburg, Düsseldorf och Rotterdam.
Ång. **EMBLA**, kapt. J. O. Melinder, afgår
från Rhenstationer omkr. 30 Sept.
• Rotterdam • 7 Okt.

**Stockholm—Rotterdam—
Amsterdam.**

Ång. **AMSTERDAM**, kapt. G. Smedman, afgår omkr. den 18 Sept

**Rotterdam—Amsterdam—
Stockholm**

Ång. **AMSTERDAM**, kapt. G. Smedman, afgår
från Rotterdam den 2 Okt.
• Amsterdam den 5 Okt.

Stockholm—Antwerpen
och åter i förening med

Trelleborgs Ångf. Nya Aktiebolag.
Från Antwerpen:
Ång. **LUDVIG PEYRON**, kapt. O. A. Nisholm, afgår omkr.
den 24 Sept.

**Stockholm—Bordeaux—
La Pallice—Håvre**

afgår ångf. **DUX**, kapt. G. Toll omkring 24—25 Sept.

**Bordeaux—La Pallice—
Håvre—Stockholm**
via Malmö.

Ång. **TELLUS**, kapt. A. F. Svedberg, afgår
från Bordeaux omkring den 25 Sept.
• La Pallice omkring den 27 Sept.
• Håvre omkring den 1 Okt.

**Stockholm—Norrköping—
London—Hull**

och åter i förening med
Thos Wilson Sons & Co Ltd. i Hull.

Från Stockholm:
Ång. **BERGSUND**, E. Åkermark, omkring den 23 Sept.
Från Norrköping:
Ång. **BERGSUND**, E. Åkermark, omkring den 23 Sept.
Från London:
Ång. **NAUTILUS**, N. G. Hultgren, Lördagen den 18 Sept.
Från Hull:
Ång. **NAUTILUS**, N. G. Hultgren, omkring den 24 Sept.

Närmare meddels:
i Kalmar: hrr Sven Söderbergh & Bolin
i Lübeck: Lüders & Stange;
i Antwerpen: E. Sasse
i Bordeaux: Hr Henri Ferriers,
Hr Daniel Binaud,
i La Pallice Hr L. Canaud,
i Håvre Hr E. Gross & Fils,
i London: för Sveabolagets ångare
Phillips & Graves, 23-26 St. Dunstan-Hill, Great Tower
Street E. C.
i do för Wilsonliniens ångare:
The United Shipping Company Ltd 108 Fenchurch Street;
i Hull: Thos Wilson Sons & Co, Ltd;
i Rotterdam: D. Burger & Zoon;
i Amsterdam: B. J. van Hengel,
i Duisburg: M. Zietzschmann,
i Uerdingen: Theod. Müncker,
i Düsseldorf: L. W. Gretschar,
i Köln: H. Milchsack,
i Stockholm för Lübeck- och Antwerpen-linierna
A.-B. OLSON & WRIGHT, Skeppsbron 20.

För London-, Hull-, Amsterdam- & Rotterdamlinierna
EMIL B. BOMAN, Skeppsbron 30.
För Trelleborgsångarne **GUNNAR & JOHN**
NORDSTRÖM & THULIN, Skeppsbron 34.

Stockholms Rederi-Aktiebol. Svea.

**217. Bremen—Stockholm—
Sundsvall**

Ång. **APOLLO** afgår omkr. den 28 Sept.

Stettin—Stockholm direkt.

För passagerare bekvämt inredda ångaren **MOSKAU**, kapt.
G. Erich, afgår omkring 18 Sept.

Stockholm—Stettin.

Ång. **MOSKAU**, kapt. G. Erich, afgår omkr. den 24 Sept.
Närmare meddels:
i Bremen: Dampschiff-fahrt Gesellschaft Neptun och Gottfr. Stei-
meyer & Co.
i Stettin: Die Neue Dampfer-Compagnie,
i Stockholm: **EMIL B. BOMAN**, Skeppsbron 30.

**221. Svenska Lloyds Medel-
hafslinie.**

Ång. **DANIA**, kapt. J. M. Hermansson, afgår:
från Nizza omkring den 21 Sept.
• Marseille omkring den 22—23 Sept.
• Gandia omkring den 25 Sept.
• Denia omkring den 26—27 Sept.
• Almeria omkring den 28 Sept.
• Malaga omkring den 29—30 Sept.
• Cadiz omkring den 1 Okt.
• Oporto omkring den 4 Okt.

Ång. **IBERIA**, kapt. Nils Forsblad, afgår:
från Livorno omkring den 28 Sept.
• Marseille omkring den 1—4 Okt.
• Tarragona omkring den 5 Okt.
• Gandia } omkring den 6—9 Okt.
• Denia }
• Almeria omkring den 10 Okt.
• Malaga omkring den 11—12 Okt.
• Cadiz omkring den 14 Okt.
• Lissabon omkring den 15 Okt.
• Oporto omkring den 17 Okt.

Ångaren **MALAGA** beräknas lasta i Livorno, Marseille, Gandia,
Denia (event.), Almeria, Malaga, Cadiz och Oporto i senare hälften
af Oktober.

Närmare meddels:
i Stockholm **A.-B. Olson & Wright**,
Skeppsbron 20, 1 tr. Rikstelefon 11 09.

STOCKHOLM ÖSTERUT.

224. Stockholm—Vasa

via Raumo, Mäntyluoto (Björneborg) o. Kristinestad (på nedresan).
(Skärgårdsvägen till Raumo)
i direkt och snabb förbindelse med årnsväg från Raumo till Tam-
merfors och Norra Finland afgår Vasa Nordsjö Ångbåts Aktiebolag
i Vasa förstklassiga, bekvämt inredda ångare **CARL v. LINNE**,
kapt. W. Marklund,
Från Stockholm den 18 och 23 Sept., den 6, 15 och 26 Okt.,
den 3 Nov. kl. 800.
Från Vasa den 22 Sept., den 2, 10, 20 och 30 Okt. kl. 800.
OBS! Billigaste lägenhet till Tammerfors med omlastning i
Raumo.
Gods medtages på genomfrakt till Nystad, Jacobstad, Gås
Karleby, Brahestad, Uleåberg, Kemi och Tornå.
Konossement och förpassningar mottagas till kl. 1200 afgångs-
dagen. Närmare meddels:
A.-B. NYMAN & SCHULTZ, Skeppsbron 26. Riket. 635. Allm. 377.

(Forts.)

Stockholms Sjöförsäkrings-Aktiebolag antager
agenter.

255. **Stockholm (Riddarh.)—Södertelje—Helgö—Nyköping.**
 Ängf. NYKÖPING, kapt. J. A. Hartzell, afgår från Stockholm Tisd. och Fred. kl. 1000.
 » Nyköping Sönd. kl. 800. Onsd. kl. 1000.
 R. T. ombord 96 57. Allm. 11 81.
 HEDBERG & STRINDBERG, Riddarh. 12. A. 29 50. R. 6 34.

Stockholm (Riddarh.)—Nyköping—Näfveqvarn—Norrköping.
 Ängf. SÖDERMANLAND, kapt. John Bolin, afgår från Stockholm till Nyköping Söndagar kl. 800.
 » Nyköping till Norrköping Måndagar kl. 1000
 » Norrköping till Nyköping Onsdagar kl. 800.
 » Nyköping till Stockholm Torsdagar kl. 800.
 OBS. Nynäs, Oxelösund och Qvarsebo anlöpas. Allm. tel. 11 81. Rika tel. 25 30.
 Hedberg & Strindberg, Riddarh. 12. A. 29 50, R. 6 34.

Passagerareavgifterna från Stockholm är:	Hytt	Salong	Däck
Till Södertelje	—	—	1.—
» Helgö	5.—	4.—	2.—
» Nyköping	5.—	4.—	2.—
» tur och retur	8.—	6.—	3.—
Fr. Nyköping till Norrköping	4.—	3.—	2.—
» tur och retur	6.—	4.50	3.—

256. **Stockholm (Riddarh.)—Oxelösund—Norrköping.**
 Från Stockholm:
 Ängf. DAGMAR Månd., Onsd. och Fred. kl. 800
 » GÖTA Tisd., Torsd. och Lörd. kl. 800.
 Från Norrköping:
 Ängf. GÖTA Månd., Onsd. och Fred. kl. 800.
 » DAGMAR Tisd., Torsd. och Lörd. kl. 800.
 R. T. omb. 27 36 o. 24 90.
 Tur o. returbiljetter gällande hela seglitionen säljas hos under- tecknade samt i Nord. Resebyrå, Operahuset.
 HEDBERG & STRINDBERG, Riddarh. 12. A. 29 50, Rika 6 34.
 Passagerareavg. fr. Stockholm är: Hytt Damsal. Herrsal. Däck
 Till Norrköping..... 7.— 5.50 4.50 3.—
 » tur och retur..... 12.— 9.50 7.50 5.—

Stockholm—Oxelösund—Norrköping.
 Snabbgående och elegant inredda ängf. BALDER, kapt. Th. Morsing, afgår från Stockholm Måndagar, Onsdagar och Fredagar kl. 800.
 » Norrköping Tisdagar, Torsdagar och Lördagar » 800.
 A. t. till fart. 11 16. R. t. 72 70. Tilläggspl. Norra Riddarholmshamn. Vidare meddela A.-B. Nyman & Schultz, Riddarh. 7. A. 28 78. R. 17 36.

257. **Angfartygsbol. Gotlands ångare. Till Visby**
Stockholm—Nynäshamn—Visby och vice versa.
 Ängf. THJELVAR, kapt. H. Gardsten, afgår från Nynäshamn till Visby: Tisd., Onsd., Fred. o. Lörd. kl. 1030, i förbindelse med bantåg från Stockholms Central kl. 822.
 Från Visby till Nynäshamn: Månd. och Torsd. kl. 800, med slutning till tåg, som afgår från Nynäshamn på följande dagar kl. 600 och 800 och ankommer till Stockholms Central resp. kl. 837 o. 837 samt Onsd. o. Lörd. kl. 1100, med anslutning till tåg, som afgår från Nynäshamn kl. 725 och framkommer till Stockholms Central kl. 919.
 Biljetter säljas hos fartygets kommissionär samt afgångsdagen efter kl. 500 vid Stockh. Centralstation.
 Person- och godsamtåg är inrättad mellan fastlandet och Gotlands järnvägar öfver Nynäshamn med direkta biljetter, direkt pollettering af resgods och fri omlastning af gods i Nynäshamn.
 Närmare meddela: W. LARKA, Skeppsbron 10.
 Rikstel. 10 95. Allm. Tel. 22 50.

Stockholm—Visby.
 Ängf. HANSA, kapt. Bernh. Sandström, afgår från Stockholm till Visby Måndagar och Torsdagar kl. 500.
 Från Visby till Stockholm Tisdagar och Fredagar kl. 800.
 Rikstelefon ombord 85 21.
 Tilläggsplat: Norra Blasieholmshamnen.
 Närmare meddela och biljetter säljas hos W. LARKA, Skeppsbron 10

Stockholm (Riddarh.)—Visby—Burgsvik—Klintehamn—Ronehamn
 afgår ängf. KLINTEHAMN, kapt. E. Smittberg, Onsdagar kl. 500, från Stockholm till Stockholm d. 19, 26 Sept. kl. 800.
 Rikst. omb. 85 23.
 HEDBERG & STRINDBERG, Riddarh. 12. Allm. t. 29 50, Rikst. 6 34.

Stockholm (Riddarholmen)—Visby.
 Ängf. POLHEM, kapt. Alf. Snöbom, afgår från Stockholm Tisd. och Fred. kl. 500.
 » Visby Onsd. och Lörd. kl. 800.
 Rikstel. ombord 85 23.
 HEDBERG & STRINDBERG, Riddarh. 12. A. 29 50, R. 6 34.

Stockholm (Riddarh.)—Visby—Fårösund—Slite—Kathammarsvik—Ljugarn—Ronehamn—Kappelshamn.
 afgår ängf. GUTE, kapt. G. Tigerhielm, från Stockholm Söndagar kl. 500.
 » Visby Torsdagar kl. 800.
 R. t. omb. 85 23.
 HEDBERG & STRINDBERG, Riddarh. 12. A. 29 50. R. 6 34.

Visby—Kalmars.
 Ängf. GOTLAND, kapt. B. Ljungholm, afgår från Visby till Kalmars Månd. och Torsd. kl. 800.
 » Kalmars till Visby Onsd. och Lörd. kl. 730.
 Kommission. i Visby: Bolagets kontor.
 » i Kalmars: Sven Söderbergh & Bolin.
 » i Stockholm Hedberg & Strindberg.

Visby—Norrköping.
 Ängf. VISBY, kapt. M. Smittberg, afgår från Visby till Norrköping den 16, 23, 30 Sept. kl. 800.
 Från Norrköping till Visby den 11, 18, 25 Sept. kl. 600.
 OBS! Besande från Södra Sverige till Visby torde observera Norrköpingsturerna.
 Kommission. i Stockholm Hedberg & Strindberg, i Norrköping A.-B. P. Janson & Co.
 OBS. Då frakterna beräknas efter bruttovikt, torde densamma utsättas å konnossementen.

259. **Stockholm (Klara Strand)—Oxelösund—Gryt—Valdemarsvik—Vestervik—Verkeback—Gunnabo—Gamleby**
 Ängf. TJUST från Stockholm Ängf. GAMLEBY från Stockholm Lördagar kl. 1100.
 OBS. Gods till Vimmerby lossas i Verkeback.
 OBS! Fogelvik anlöpas af Ängf. GAMLEBY.
 A. t. till »Gamleby» 45 09. Rikst. till »Tjust» 36 10.
 Hedberg & Strindberg, Riddarholmen 12. A. 29 50, R. 6 34.

260. **Stockholm (Klara strand)—Norrköping—Byxelkrok—Oskarshamn—Påskallavik (ev.)—Mönsterås—Borgholm—Kalmars—Mörbylånga—Degerhamns—Bergqvara**
 afgår ängf. PRINS BERNADOTTE, kapt. O. A. Svensson, Söndagar kl. 1030.
 A. Tel. 95 63. R. 86 00.
 HEDBERG & STRINDBERG, Riddarh. 12. A. 29 50, R. 6 34.

Biljettpiserna från Stockholm är: Hytt Damsal. Försal. Förd. Till Norrköping..... 7.— 6.— 5.— 3.—
 » Oskarshamn, Mönsterås, Borgholm och Kalmars..... 12.— 10.— 8.— 4.—
 » Bergqvara och Degerhamns..... 12.— 10.— 8.— 4: 50
 Returbiljetter gällande seglitionsåret 50 proc. förhöjning.

Stockholm—Vestervik—Oskarshamn—Borgholm—Kalmars.
 Ängf. Ångf. KALMARSUND N:o 9, kapt. J. Vestermark, från Stockholm Lördagar kl. 500.
 » Kalmars Onsdagar kl. 800.
 Ank. Stockholm Torsdagar på morgonen.
 Tilläggsplat: Norra Blasieholmshamnen. (Midt för Musikaliska akademien.)
 Rikstel. ombord 45 07.
 Närmare meddela: A.-B. Nyman & Schultz, Skeppsbron 26. Rikstel. 99 13. Allm. 24 160.

Stockholm (Klara Strand)—Kalmars,
 anlöpande Oxelösund, Oskarshamn, Borgholm och eventuellt Degerhamns.
 Ängf. BROR OSCAR, kapt. Josef Rehnberg, afgår Lördagar kl. 800.
 A. t. omb. 232 33.
 HEDBERG & STRINDBERG, Riddarh. 12. A. 29 50. R. 6 34.

Stockholm (Klara Strand)—Oskarshamn—Borgholm—Kalmars—Karlskrona—Karlskrona—Åhus—Sölvesborg.
 Ängf. SÖDERN, kapt. J. Lundström, afg. fr. Stockholm Torsd. kl. 815.
 Ängf. RONNEBY, kapt. O. Carlsson, afg. fr. Stockholm Månd. kl. 815.
 Reymersholm m. fl. platser anlöpa eventuellt.
 Fartygens kommissionärer är: i Stockholm Hr. Hedberg & Strindberg, i Södertelje Hr. G. Ekbohm, i Oskarshamn Hr. B. Eekhöll i Borgholm Hr. S. J. Bergqvist, i Kalmars Hr. Uno Pettersson, i Karlskrona Hr. Carl F. Boberg, i Karlskrona Hr. Lundström & Nilsson, i Sölvesborg A.-Bol. Sölvesborgs Skeppsmäklari- & Speditiönskontor, i Åhus Hr. O. Olsson.
 Telefon i Stockholm: Rikstelefon 116 29] till båda ångarna. Allmänna d:o 78 15]

Passagerareavgifterna från Stockholm är:

	Hytt		Damsal		Försalng		Fördäck
	Enkel	Tur o. ret.	Enkel	Tur o. ret.	Enkel	Tur o. ret.	
Till Oskarshamn	14.—	21.—	10.—	15.—	9.—	14.—	4.—
» Borgholm	14.—	21.—	10.—	15.—	9.—	14.—	4.—
» Kalmars	14.—	21.—	10.—	15.—	9.—	14.—	4.—
» Karlskrona	17.—	26.—	13.—	20.—	10.—	16.—	6.—
» Karlskrona	18.—	28.—	14.—	22.—	11.—	17.—	7.—
» Sölvesborg	18.—	28.—	14.—	22.—	11.—	17.—	7.—
» Åhus	20.—	30.—	15.—	24.—	12.—	18.—	8.—

HEDBERG & STRINDBERG, Riddarholmen 12. A. 29 50. R. 6 34.

265. **Stockholm (Norra Blasieholmshamnen)—Köpenhamns**
 Ängf. EOLUS turor på Köpenhamns hafva upphört för året.

Stockholm (Riddarh.)—Köpenhamns.
 Ängf. TRANSIT I, kapt. Emil Åström, afgår från Stockholm hvarannan Onsd. kl. 800
 Vestervik » Torsd. » 200
 Oskarshamn » » 800
 Kalmars » Fred. » 800
 Karlskrona » » 300
 Karlskrona » Lörd. » 100
 Åhus » » 800
 Simrishamn » » 1200
 Malmö » Sönd. » 800
 Till Köpenhamns » midd. Vestervik » » 700 till Stockholm » » afton.

Från Stockholm den 22 Sept. Södertelje anlöpas.
 Ängf. DANIA, kapt. H. Åkerson, eller ÖSTERSJÖN, kapt. E. Mathson, fr. Köpenhamns Lördagar på e. m. fr. Gefle hvarannan Lörd. afton » Ystad Söndagar. » Stockholm hvarje Torsd. » Åhus Måndagar. » Norrköping hvarannan Lörd. Till Stockholm Onsdagar på morg. afton.

Närmare meddela: i Stockholm för TRANSIT I A.-B. Nyman & Schultz, Skeppsbron 26, för DANIA och ÖSTERSJÖN A.-B. Olsson & Wright, Skeppsbron 20, öfriga kommissionärer se under 419.
 Passagerareavgifterna från Stockholm är:

	Enkel tur			Tur- och retur		
	I	II	III	I	II	III
Till Vestervik	12.—	8.—	4.—	18.—	12.—	8.—
» Oskarshamn	12.—	8.—	4.—	18.—	12.—	8.—
» Kalmars	14.—	9.—	4.—	21.—	13.50	8.—
» Karlskrona	17.—	10.—	6.—	25.50	15.—	9.—
» Karlskrona	18.—	11.—	7.—	27.—	16.50	10.50
» Åhus	20.—	12.—	8.—	30.—	18.—	12.—
» Simrishamn	24.—	15.—	8.—	36.—	22.50	12.—

267. **Stockholm (Norra Blasieholmsh.)—Göteborg (Köpenhamns via Malmö)**
 Ängf. LILY, kapt. E. Åström, och » KOLGA, kapt. B. O. F. Beijerstein, afgå alternerande

Fr. Stockholm	» hv. Tisd. kl. 200	Fr. Göteborg	» hv. Tisd. kl. 600
» Vestervik	» Onsd. » f. m.	» Halmstad	» Onsd. f. m.
» Oskarshamn event. Onsd. e. m.		» Landskrona	» » e. m.
» Ystad hv. Torsd.		» Malmö	» » afton
» Trelleborg » Torsd. kl. 1150		» Trelleborg » Torsd. morg.	
» Malmö » Fred. midd.		» Simrishamn hvarn Torsd. midd.	
» Halmstad » » afton		» Oskarshamn hv. Fred. e. m.	
till Göteborg » Lörd. f. m.		» Visby » Lörd. morg.	
» Kogla den 21 Sept.		till Stockholm » Sönd.	
Lily den 28 Sept.		» Lily den 21 Sept.	
		» Kogla den 28 Sept.	

Ängf. RHEA, kapt. B. A. Morin, och » HYPERION, kapt. H. A. Söderbergh, afgå alternerande
 Fr. Stockholm » hv. Torsd. kl. 200
 » Vestervik » Fred. » 900
 » Kalmars » » » 800
 » Karlskrona » Lörd. » 900
 » Sölvesborg » » » 200
 » Malmö » Sönd. kl. 200
 » Helsingborg » » » 810
 till Göteborg Måndag morgon.
 » Hyperion 23 Sept.
 » Rhea 30 Sept.

Ängf. DROTNING SOPHIA, kapt. Tage Wiberg, och » KONUNG OSCAR, kapt. A. G. Ohlsson, afgå alternerande.
 Fr. Stockholm » hv. Lörd. kl. 200
 » Oskarshamn » Sönd. » 1200
 » Kalmars » » » 800
 » Karlskrona » Månd. » 700
 » RonnebyRedd » » » 1030
 » Ystad » » » 1150
 » Malmö » Tisd. » 200
 » Landskrona » » » 500
 » Helsingborg » » » 810
 till Göteborg Onsdag morgon.
 » Konung Oscar 25 Sept.
 » Drottning Sofia 18 Sept.

Stockholm (Norra Blasieholmshamnen)—Göteborg—Kristiania, (Köpenhamns via Malmö).
 Ängf. BIRGER JARL, kapt. Gust. Brandt, och » SÖDRA SVERIGE, kapt. Arnold Friberg, afgå alternerande

Fr. Stockholm	» hv. Onsd. kl. 1200	Fr. Kristiania	» hv. Tisd. kl. 400
» Kalmars » Torsd. » 900		» Göteborg » Onsd. » 600	
» Karlskrona » » » 430		» Helsingborg » Torsd. » 800	
» Malmö » Fred. » 200		» Malmö » » » 200	
» Helsingborg » » » 810		» Ystad » » » 1000	
» Göteborg » Lörd. » 600		» Ronneby Redd » Fred. » 875	
Till Kristiania Söndag morg.		» Karlskrona » » » 100	
» Birger Jarl 29 Sept.		» Kalmars » » » 800	
Södra Sverige 23 Sept.		Till Stockholm Lördag midd.	
		» Birger Jarl 21 Sept.	
		Södra Sverige 28 Sept.	

OBS. Passande lägenhet till Borgholm via Kalmars. Gods emottages ej senare än 2 timmar före fartygets afgång. Bruttovikten torde utsättas å konnossementen.

OBS! För dessa linier skola användas särskilda konnossement, som tillhandahållas hos resp. kommissionärer å Kr. 0,60 pr 100 st.

Tur- och returbiljetter, gällande hela seglitions tiden, säljas med 25 proc. rabatt. Återresan kan ske med hvilken af bolagets ångare som helst.

Från Göteborg till Köpenhamns via Helsingborg, Landskrona och Malmö är för passagerare en snabb och bekväm lägenhet med dessa ångare hvarje Måndag, Onsdag, Torsdag och Lördag, kl. 600. Passagerare från Köpenhamns till Göteborg torde observera att ett af fartygen afgår från Malmö till Göteborg hvarje Söndag, Tisdag, Torsdag och Fredag kl. 200 efter Köpenhamnsbåtens och snälltågets ankomst, samt från Helsingborg samma dagar kl. 810.

Fartygen invänta Öresundsbatens ankomst.
 Fartygens kommissionärer är: i Stockholm för Birger Jarl och Södra Sverige A.-B. Nyman & Schultz, Skeppsbron 26, för de öfriga W. Larka, Skeppsbron 10, öfriga kommissionärer se under 419.

Passagerareavgifterna från Stockholm är:

	Tur och retur		
	I	II	III
Till Vestervik	12.—	8.—	4.—
» Oskarshamn	14.—	9.—	4.—
» Kalmars	16.—	11.—	4.—
» direkt	18.—	12.—	5.—
» Karlskrona	20.—	14.—	7.—
» Ronneby	21.50	15.—	8.—
» Karlskrona	23.—	16.—	8.—
» Sölvesborg	24.50	16.—	8.—
» Ystad	25.—	16.—	8.—
» Trelleborg	25.—	16.—	8.—
» Malmö	25.—	16.—	8.—
» Köpenhamns	25.—	16.—	8.—
» Landskrona	25.—	16.—	8.—
» Helsingborg	25.—	16.—	8.—
» Göteborg	25.—	16.—	8.—
» Kristiania	30.—	20.—	10.—

KANALVÄGEN.

318. **Stockholm (Riddarh.)—Arkö—Arkösund—Stegeborg—Söderköping—Norsholm—Linköping.**

Ängf. VISINGSÖ, kapt. W. Westberg, afgår från Stockholm Onsdagar kl. 600.
 » Linköping Lördagar kl. 1100.

OBS! Fraktgods omlastas kostnadsfritt i Linköping, såväl å statens som enskilda järnvägar. A. Tel. omb. 27 99.
 HEDBERG & STRINDBERG, Riddarh. 12. Allm. t. 29 50. Rikst. 6 34.
 OBS. För ångfartyget VISINGSÖ är enkla biljettpisrer likamed halva tur- och returpris.

Stockholm (Riddarh.)—Söderköping—Norsholm—Linköping.

Ängf. LINKÖPING, kapt. B. P. Sjödin, afgår från Stockholm Lördagar kl. 600.
 » Linköping Onsdagar kl. 1030.
 OBS. Fraktgods omlastas kostnadsfritt i Linköping såväl å Statens som enskilda järnvägar.
 Allm. telef. ombord 11 47.
 HEDBERG & STRINDBERG, Riddarh. 12. A. 29 50. R. 6 34

320. **Stockholm—Göteborg (Kanalvägen)**
 Se stora tabellen öfverst å nästa sida.

321. **Stockholm—Jönköping och vice versa.**
 Se stora tabellen å nästa sida.

MÄLAREN.

330. **Stockholm (Munkbroh.)—Sigtuna—Örsundsbro.**

afgår ett af ångf. UPLAND eller SKOKLOSTER fr. Stockholm Söckendagar tills vidare kl. 215.
 Från Örsundsbro Söckendagar kl. 230, Söndagar fr. Stockholm kl. 830.
 » Örsundsbro Söndagar kl. 200.
 NILS ELIASSON, Kütorget 8. A. t. 12 53. R. 14 69.

320.

Ångfartygsaktiebolaget Göta Kanal, Stockholm.

Stockholm (Riddarholmen)—Göteborg

underhålls regulier kommunikation genom Södertelje-, Göta- och Trollhätte kanaler af Passagerare-ångarne

B. v. PLATEN, CERES, JUNO, MOTALASTRÖM, PALLAS & VENUS,
Kapten R. Jacobson, Kapten B. O. Ohlin, Kapten Aug. Höglund, Kapten C. A. Svensson, Kapten H. Hanson, Kapten O. v. Schoultz,

anlöpnande utom alla kanalstationer nedanstående hamnar vid Vettera och Venern.

Från Stockholm till Göteborg				Från Göteborg till Stockholm			
Stationer:	B. v. PLATEN eller MOTALASTRÖM	JUNO eller VENUS	CERES eller PALLAS	Stationer:	B. v. PLATEN eller MOTALASTRÖM	JUNO eller VENUS	CERES eller PALLAS
Fr. Stockholm	Sönd. 300	Onsd. 300	Fred. 300	Fr. Göteborg	Sönd. 600	Onsd. 600	Fred. 600
> Södertelje	530	530	530	> Lilla Edet	930	930	930
> Oxelösund (vid signal)	1100	1100	1100	> Trollhättan*	130	130	130
> Söderköping	400	400	400	> Brinkebergskulle	400	400	400
> Norsholm	900	900	900	> Venersborg	500	500	500
> Berg	1200	1200	1200	> Lidköping	Månd. 1000	—	—
> Borensberg	Månd. 500	Torsd. 500	Lörd. 500	> Hellekis (vid signal)	1100	—	—
> Motala	900	900	900	> Mariestad	100	—	—
> Vadstena	1000	1000	1000	> Sjötorp	300	Torsd. 100	Lörd. 100
> Rådesund (Karlsborg)	1200	1200	1200	> Töreboda	800	600	600
> Forsvik	1230	1230	1230	> Forsvik	Tisd. 800	1030	1030
> Töreboda	500	500	500	> Rådesund (Karlsborg)	700	1130	1130
> Sjötorp	1190	1190	1190	> Vadstena	900	100	100
> Mariestad	—	Fred. 700	—	> Motala	1100	230	230
> Hellekis (vid signal)	—	900	—	> Borensberg	100	500	500
> Lidköping	—	1100	—	> Berg	500	800	800
> Karlstad	Tisd. 900	—	—	> Norsholm	800	1100	1100
> Venersborg	—	Fred. 600	Sönd. 600	> Söderköpingslag	Onsd. 200	Fred. 500	Sönd. 500
> Brinkebergskulle	—	630	630	> Oxelösund (vid signal)	800	1000	1000
> Trollhättan*	Onsd. 700	Lörd. 700	800	> Södertelje	100	300	300
> Lilla Edet	1130	1130	1130	Till Stockholm	400	600	600
Till Göteborg	300	300	300				

Afgångsdagar:	September	Oktober	November	Afgångsdagar:	September	Oktober	November
Venus	22	6 20	3 17	Juno	— 22	6 20	3 17
Pallas	— 24	8 22	5 19	Ceres	— 24	8 22	5 19
Motalaström	— 26	10 24	7 21	B. v. Platen	— 26	10 24	7 21
Juno	— 29	13 27	10 24	Venus	— 29	13 27	10 24
Ceres	—	1 15 29	12 26	Pallas	—	1 15 29	12 26
B. v. Platen	19	3 17 31	14 28	Motalaström	19	3 17 31	14 28

OBS. Ångf. PALLAS afgår Torsdagen den 9 Sept. kl. 800 istället för Fred. d. 10 och anlöper ej Vadstena denna resa.
Lastfartygen afgår fr. Norrköping t. Göteborg Onsdagsmidd. kl. 1200.
Göta Kanal VI. — 29 20 10
Göta Kanal IV. — 6 27 17
Göta Kanal II. 22 13 3 24

Ångarne GÖTA KANAL II, IV och VI lasta i Stockholm Månd., i Nyköping Lörd., i anl. alla kanalstationer, Kristinehamn, Karlstad samt eventuellt Vadstena, Hästholmen, Grenna, Jönköping och Hjo hvarje vecka.
* Vid TROLLHÄTTAN afgår för slussning ca 2 timmar, hvarunder passagerarne kunna besöka de storartade vattenfallen.
OBS. I Efter ångarne »Ceres» och »Pallas» uppläggnings på hösten, som tillkännagivits i tidningarne Nya Dagligt Allehanda och Göteborgs Handelstidning, afgår ångarne »Juno» och »Venus» från Stockholm Torsdagar kl. 300, från Göteborg Torsdagar kl. 800, och anlöpa i Rådjärd 24 timmar senare till stationerna än turisterna utvisar.
Fraktgodis till KRISTINEHAMN (med omlastning å annan bolagets ångare) mottages af det från Stockholm på ONSDAGAR afgående fartyget.
OBS. I Frakterna beräknas efter bruttovikt, hvilken torde utskittas å konnossementen.
Efter lista Oktober säljas tur- och returbiljetter till samma pris som enkla biljetter, då sammanlagda biljettpriiset uppgår till minst 5 kr. 25 proc. rabatteras efter den lista Oktober å alla enkla biljetter, hvilka enligt taxan betalas med 5 kr. och därutöver Järnvägens alternativa kombinerade rundresobiljetter gälla för resor med fartygen.
Kommissionärer och speditörer äro: i Stockholm H. Hedberg & Strindberg, Södertelje G. Ekdom, Norrköping Aktieb. P. Jansson & Co., Nyköping N. O. Malmberg, Linköping W. Ljungstedt, Söderköping A. Almgren, Norsholm Johan Carlsson, Borensberg P. J. Sundahl, Motala V. Kjellberg, Vadstena E. Guldström, Rådesund P. A. Palmqvist, Töreboda R. Ahlenius, Lyrestad F. Karlsson, Mariestad J. N. Kihlborn, Lidköping A. H. Olsson, Kristinehamn C. O. Carlsson, Karlstad Handelsbol. A. G. Moberg, Venersborg F. W. Jönsson, Trollhättan C. Axelsson, Göteborg Carl Sköberg & Co.

Passagerareafgifterna från Stockholm äro:				Passagerareafgifterna från Stockholm äro:					
Till	Hytt	Salong	Akterdäck	Fördäck	Till	Hytt	Salong	Akterdäck	Fördäck
Till Söderköping	7.—	—	4.50	3.—	Till Mariestad	20.—	12.—	8.—	6.50
> Norsholm	8.—	6.—	4.50	3.—	> Lidköping	21.—	14.—	10.—	7.50
> Motala	12.—	10.—	7.50	5.—	> Venersborg	25.—	16.—	11.—	8.—
> Vadstena	12.50	10.—	7.50	5.—	> Trollhättan	27.—	17.—	11.50	8.—
> Rådesund	18.—	12.—	8.—	6.—	> Göteborg	30.—	20.—	12.—	8.—
> Töreboda	18.—	12.—	8.—	6.—					

321. STOCKHOLM (Riddarholmen)—JÖNKÖPING.

1909 års reseturer 1909

för Ångbåts-Aktiebolaget Jönköping—Stockholms Passagerare- och Lastångare

PRIMUS, Kapten F. Hellberg. VIKTOR RYDBERG, Kapten A. E. Hellberg. PER BRAHE, Kapten A. Hedlund. TYRA, Kapten V. Forsberg.

Bland hamnarna vid Vettern anlöpa PRIMUS och PER BRAHE Vadstena och Hjo, VIKTOR RYDBERG Hästholmen (Omberg) och Grenna. TYRA anlöper eventuellt Åsersund, Vadstena o. Hjo, Hästholmen, Grenna, Åmmeberg, Hammar, Bastedalen, Rää, Medevi o. andra Vetterns lastageplatser; då tillräckligt gods i god tid anmäles hos kommissionärerna å ändstationerna.

Turlista

Under Maj, Juni, Juli, Augusti, September och Oktober månader.

Från Stockholm:				Från Jönköping:			
	Per Brahe	Primus	V. Rydberg		V. Rydberg	Per Brahe	Primus
Fr. Stockholm (Riddarh.)	Månd. 800	Onsd. 600	Fred. 600	Från Jönköping	Tisd. 1100	Torsd. 1100	Lörd. 1100
Passerar Södertelje	810	810	810	Passerar Grenna	Onsd. 100	—	—
> [Oxelösund...]	Tisd. 100	Torsd. 100	Lörd. 100	> Hästholmen	300	—	—
> [Brevik vid signal...]	500	500	500	> Hjo	—	Fred. 200	Sönd. 200
> Mem	600	600	600	> Vadstena	—	500	500
> Söderköping	1100	1100	1100	> Motala	Onsd. 700	700	700
> Norsholm	100	100	100	> [Borensberg...]	840	840	840
> Bergs slussar	500	500	500	> [Husbyfjöl...]	100	100	100
> [Borensberg...]	300	300	300	> Norsholm	300	300	300
> [Husbyfjöl...]	800	800	800	> Söderköping	900	900	900
> Motala	900	900	900	> Mem	1000	1000	1000
> Vadstena	900	900	900	> [Brevik vid signal...]	Torsd. 100	Lörd. 100	Månd. 100
> Hjo	Onsd. 1215	Fred. 1215	—	> [Oxelösund...]	700	700	700
> Hästholmen	—	—	Lörd. 1130	> Södertelje	1000	1000	1000
> Grenna	—	—	Sönd. 200	Ank. till Stockholm (Riddarh.)	1000	1000	1000
Ank. till Jönköping	Onsd. 500	Fred. 500	400				

20 proc. rabatteras å tur- och returbiljetter med PRIMUS, VIKTOR RYDBERG och PER BRAHE, då sammanlagda biljettpriiset uppgår till minst 5 kr.; gällande för återresa mellan alla stationer och hela seglångsåret med hvilket som helst af Bolagets fartyg.
Järnvägens kombinerade biljetter gälla, med tillägsavgift, för resor med fartygen.
Anmälan om återresa på grund af returbiljetten i Hytt eller Salong med PRIMUS, VIKTOR RYDBERG och PER BRAHE bör göras å utgångsstationen hos kommissionären 48 timmar före fartygets afgång.
Från Halmstads- och Statsbanans stationer till Ångbåtskanalen i Jönköping är mindre än 5 minuters promenadväg.

Stockholm—Åsersund—Jönköping.

Ångaren »TYRA» reseturer 1909 meddelas af resp. kommissionärer.

Rundresor:

Tisdagar, Torsdagar och Lördagar: Från Motala (statsbanan) 1030 öfver Fogelsta, Klockrike till Borensberg (gästgivarvård) med elektrisk järnväg samt åter med ångbåt till Motala 800.
Söndagar: Från Motala 700 med ångbåt till Borensberg (gästgivarvård) samt åter med elektriska järnvägen via Klockrike och Fogelsta till Motala (statsbanan) 511.
Söndagar: Från Linköping (M. Ö. J.) 826 till Borensberg med elektrisk järnväg, därifrån med ångbåt till Norsholm (hotell) med återkomst statsbanan till Linköping 815.
Tisdagar, Torsdagar och Lördagar: Från Linköpings (stats) 932 till Norsholm, därifrån med ångbåt till Borensberg samt åter med elektriska järnvägen och M. Ö. J. till Linköping 824.
Onsdagar, Fredagar och Söndagar: Från Linköping (M. Ö. J.) 826 till Borensberg med elektrisk järnväg, därifrån med ångbåt till Norsholm (hotell) samt åter med Vesterviks- och Ringstorsbanorna till Linköping 725.
Kommissionärer i Stockholm A.-B. Nyman & Schultz filial, (Riddarholmen); Södertelje Gust. Ekdom; Söderköping A. Almgren; Norsholm Joh. Carlsson; Berg J. Åkerström; Borensberg P. J. Sundahl; Motala V. Kjellberg; Åsersund A. Zetterwall; Vadstena E. Guldström; Hjo Axel Andersson; Hästholmen Ludv. Hellström; Grenna B. Björkegren och i Jönköping Emil Andersson.

Passagerareafgifterna från Stockholm äro:				Passagerareafgifterna från Stockholm äro:					
Till	Hytt	Salong	Akterdäck	Fördäck	Till	Hytt	Salong	Akterdäck	Fördäck
Till Söderköping	7.—	5.—	4.—	3.—	Till Motala	12.—	10.—	7.50	5.—
> Norsholm	8.—	6.—	4.—	3.—	> Jönköping	16.—	11.—	9.—	5.—

331. Stockholm (Riddarh.)—Skokloster—Upsala.

Ångf. FYRIS I, FYRIS II och NYA UPSALA

afgå alternerande alla dagar:

från Stockholm kl. 830, från Upsala kl. 915.
Allm. tel. till fartygen 1131.
Hedberg & Strindberg, Riddarh. 12. A. 29 50. R. 6 34.
Passagerareafgifterna från Stockholm äro: Salong Fördäck
till Skokloster och Upsala 1.50 1.—
Tur och returbiljetter gälla för återresa med något af dessa fartyg och säljas å 2.50 kr. till skerdäck och salong samt 1.50 kr. å fördäck.

333. Stockholm (Munkbroh.)—Enköping.

Ångf. ENKÖPING I o. ENKÖPING II afgår

alternerande Söckendagar från Stockholm kl. 1200.
Från Enköping kl. 500.
NILS ELIASSON, Kötorget 8. A. t. 12 53. R. 14 69.
Passagerareafgifterna från Stockholm äro:
Salong Däck Salong Däck
Till Grönsö 1.75 1.— Till Weppeby 2.— 1.25
> Staxhammar ... 1.75 1.— > Haga 2.— 1.25
> Österby 1.75 1.— > Enköping 2.— 1.25
> Hacksta 2.— 1.25

336. Stockholm (Klara strand)—Stallarholmen—Strengnäs

afgå ångf. STRENGNÄS EXPRESS

från Stockholm alla söckendagar utom Måndagar kl. 830.
Strengnäs alla söckendagar utom Måndagar kl. 830.
Sö- och Helgdagar:
från Stockholm kl. 930, från Strengnäs kl. 600 och 430.
Rikstелефон ombord 12 007.
Hedberg & Strindberg, Riddarh. 12. A. t. 29 50. R. t. 6 34.
Passagerareafgifterna från Stockholm:
Till Stallarholmen och Strengnäs Salong 2.— enkel 3.— tur & retur.
Däck 1.25 > 2.— Barn 1.— > 1.50

Stockholm (Munkbroh.)—Stallarholmen—Strengnäs—Tynnelso

afgå ångf. TYNNELSÖ

från Stockholm Månd., Onsd. och Fred. kl. 1200.

> Strengnäs Tisd., Torsd. och Lörd. kl. 700.

Stockholm (Munkbroh.)—Strengnäs—Björnsund,

anl. Stallarholmen—Kungsberg och Hesselbyholm.

Ångf. STRENGNÄS afgår

från Stockholm Tisd., Torsd. och Lörd. kl. 1200.
> Björnsund Månd., Onsd. o. Fred. kl. 500.
NILS ELIASSON, Kötorget 8. A. t. 12 53. R. 14 69
Passagerareafgifterna från Stockholm äro:
Salong Däck
Till Tynnelso 2.— 3.— enkel tur och retur 1.25 2.—
> Björnsund 3.— 5.— 1.75 3.—

338. Stockholm (Riddarh.)—Stallarholmen—Strengnäs—Vesterås

afgå ångf. AROS och VESTERÅS

Från Stockholm:
AROS Månd., Onsd., Fred. kl. 100.
VESTERÅS Tisd., Tors., Lörd. kl. 100.
Från Vesterås:
VESTERÅS Månd., Onsd., Fred. kl. 900.
AROS Tisd., Torsd., Lörd. kl. 900.
Fri omlastning i Vesterås af gods till Sala och mellanliggande stationer. Returbiljetter gälla för bägge ångarne.
A. t. AROS 10 15, VESTERÅS 10 21.
Kommissionärer i Stockholm för:
AROS A.-B. Nyman & Schultz. A. t. 28 78. R. t. 17 36.
VESTERÅS Hedberg & Strindberg. A. t. 29 50. R. t. 6 34.
Passagerareafgifterna från Stockholm äro Hytt Salong Däck
Till Vesterås 4.— 3.— 2.—
> tur och retur 7.— 5.— 3.—

341. Stockholm (Riddarh.)—Strengnäs—Torshälla—Eskilstuna.

Ångf. ESKILSTUNA I och ESKILSTUNA II afgår

alternerande:
från Stockholm alla söckendagar, utom Månd., kl. 900.
> Eskilstuna alla dagar, utom Månd., kl. 800.
OBS. Gods emottages alla dagar.
A.-B. NYMAN & SCHULTZ, Riddarholmen 7. A. t. 28 78; R. t. 17 36.
Passagerareafgifterna från Stockholm äro:
Hytt Salong Fördäck
Till Strengnäs ... 2.50 4.50 2.— 3.— 1.25 2.—
> Torshälla ... 4.50 7.50 3.50 5.50 1.50 2.50
> Eskilstuna ... 5.— 8.— 4.— 8.— 2.— 3.—

342. Stockholm (Munkbroh.)—Mariefred—(Gripsholms slott)—Sundsvik.

Med anlöpnande af mellanliggande bryggor.

Ett af ångf. MARIEFRED eller GRIPSHOLM afgår från Stockholm alla söckendagar kl. 330, fr. Mariefred alla söckendagar kl. 630.
Hälsnäs anlöper Onsdagar.
OBS. Sista Fredagen i hvarje månad framflyttas 630-turen till kl. 800.
Söndagar från Stockholm kl. 1000 och 800; från Mariefred kl. 615 och 430.
NILS ELIASSON, Kötorget 8. A. t. 12 53 R. 14 69.

346. Stockholm—Vesterås.

Ångf. KÖPING afgår tillsvärdare:

Från Stockholm Tisd. och Fred. kl. 700.
> Vesterås Onsd. och Lörd. kl. 800.

Stockholm (Riddarh.)—Eskilstuna (via Mälarbädd)—Kungsör—Köping.

anlöpnande Stallarholmen, Strengnäs Sundbyholm, Mälarbädd och Kviksund, afgår ångf. MARIA I tillsvärdare:
Från Stockholm Tisd., Torad, och Lörd. kl. 700.
> Köping Sönd., Onsd. och Fred. kl. 810.
OBS. Fartyget står i Köping i förbindelse med kurirtåget till och från Örebro samt i Mälarbädd med ordinarie tåget till och från Eskilstuna.
Rikst. 25 39.

(Forts.)

Stockholm (Riddarh.)—Kungsör—Arboga

Ängt. PRINS CARL afgår tillsvärdar:
Från Stockholm Sönd. och Torsd. kl. 700.
Arboga Tisd. och Fred. kl. 745.
OBS. Gods emottages alla dagar.
Vidare meddela A.-B. NYMAN & SCHULTZ, B. t. 1786, A. 28 78 samt
Stockholms Transport- och Bogserings-A.-B. Riks 62 35. Allm. 1028.
Biljettpris från Stockholm med PRINS CARL o. ARBOGA II,
samt MARIA I o. KÖPING.

	I	III
Till Bockholmsund	1.—	1.—
» Hamnskr.	1.50	1.—
» Stallarholmen	2.—	1.25
» Strengnäs	2.—	1.25
» Hesselbyholm	2.50	1.50
» Syndbyholm	3.—	1.50
» Mälarbaden	3.30	1.55
» Eskilstuna	4.—	2.—
» Kviksund	4.—	2.—
» Köping	4.—	2.50
» Kungsör	4.—	2.50
» Arboga	5.—	3.—

Stockholm—Strömsholm—Smedjebacken,

anlöpande mellanliggande kanalstationer.

Från Stockholm (Kornhamnstorg)
Månd. ängt. SURAHAMMAR 430.
Onsd. motorf. BARBRO 430.
Torsd. ängt. PIUS 430.
Fredag motorf. TOMTE-MATTS 730.

Återvända från Smedjebacken: från Sörqvarn:
SURAHAMMAR Torsd. kl. 520 Fred. kl. 400
BARBRO Lördagar på morg. — — — — —
PIUS Söndagar kl. 520 Månd. kl. 400
TOMTE-MATTS Månd. på e. m. — — — — —

OBS. Gods till Norberg, Krylbo, Avesta, Hedemora samt Sliter
omlastas kostnadsfritt i Engelsberg samt gods till Ludvika och
Grängesberg äfven kostnadsfritt i Smedjebacken.

OBS. Gods emottages alla dagar i kiosken vid Kornhamnstorg,
Rikst. 15 64, Allm. 26 76.

Vidare meddela:
Stockholms Transport- & Bogserings-A.-B. Riks. 6 27, Allm. 26 54.

MÄLAREN OCH HJÄLMAREN.

348. Stockholm (Riddarh.)—Örebro,

anlöpande Kungsör, Grafudden, Notholmen, Låppe och Björksundet.

Ängt. ÖREBRO I, ÖREBRO II o. ÖREBRO III
Från Stockholm Månd., Tisd., Torsd., Lörd. kl. 800.
Örebro Sönd., Tisd., Torsd., Fred. kl. 600.

OBS. Låppe anlöpes Torsd. och Lörd. på resorna fr. Stock-
holm samt Tisd. och Torsd. på resorna från Örebro.

OBS. Resgods transporteras kostnadsfritt till och från järn-
väg i Örebro.

A.-B. NYMAN & SCHULTZ, Riddarh. 7. A. 28 78. B. 1786.

Stockholm (Klara strand)—Odensbacken—Örebro,

anlöpande Kungsör, Grafudden, Notholmen och Hjelmarehamnar
afgår ängt. GUSTAF LAGERBJELKE från Stockholm Tisdagar
kl. 800.

OBS. Laster Måndagar och Tisdagar.

Allm. till fart. 98 95.
A.-B. NYMAN & SCHULTZ, Riddarh. 7. A. 28 78. B. 1786

Passagerareafgifterna från Stockholm kro:	Hytt Akter el. Damsal.	Försal.	Akterd.	Förd.
Till Stallarholmen och Strengnäs	2,75	2,25	2.—	1,75
» Sundbyholm	3,50	3.—	2,50	2.—
» Qviksund	4.—	3,50	3.—	2,50
» Kungsör	4.—	3,50	3,25	2,50
» Grafudden	4,50	4.—	3,50	2,50
» Notholmen	5.—	4,50	3,75	2,75
» Låppe och Vinön	5,50	5.—	4.—	3,50
» Björksundet	6.—	5.—	4,25	3,50
» Essön	6.—	5.—	4,25	3,50
» Örebro	6,50	5,50	4,75	3,50

STOCKHOLMS OMGIFNINGAR.

MÄLAREN.

363. Stockholm—Hillersjö—Svartsjö

afgår ängt. NYA HILLERSJÖ Söckendagar
från Svartsjö kl. 610, från Hillersjö kl. 845, fr. Stockholm kl. 315.

Sön- och Helgdagar (LUSTBESA)
Från Svartsjö kl. 600 och 500
» Hillersjö » 630 » 530
» Stockholm » 980 » 720
Anlöper Nockeby och mellanliggande bryggor.

Stockholm—Berghamn—Riddersvik—Brogård.

Ängt. HILLERSJÖ afgår Söckendagar:
från Stockholm kl. 330.
Återvänder från Brogård kl. 445, anl. mellanliggande bryggor.

Stockholm—Nockeby—Berghamn—Ilända.

Ängt. BRAGE afgår Söckendagar:
från Stockholm till Nockeby och Berghamn kl. 930 och 115 samt från
Stockholm till Nockeby, Berghamn, Hillersjö och Ilända kl. 715.
Åter från Ilända kl. 515 samt från Berghamn kl. 630, 1100 och 300.
Mellanliggande bryggor och Kungsholmsstorg anlöpes.

Stockholm—Tappström—Löten—Kungsberga—Skarnholmen.

Ängt. WALBORG afgår hvardagar från Stockholm kl. 600 till
Herrhamn, Tappström, Hagaberg, Tureholm, Kersgatan, Skytteholm,
Stenhamra, Kärsö, Nora, Husby, Löten, Kungsberga, Skeppsbacka-
sundet och Skarnholmen; återvänder från Skarnholmen kl. 520,
från Kungsberga kl. 600.

Stockholm—Nockeby—Svartsjö—Lullehof.

Ängt. SÄBYHOLM afgår Söckendagar:
från Stockholm till Lullehof kl. 600
åter från Lullehof kl. 600.
från Stockholm till Hillersjö och Svartsjö kl. 1115.
Återvänder från Svartsjö kl. 300.
Mellanliggande bryggor anlöpas.

(Forts.)

Stockholm—Tappström—Löten—Säbyholm

och mellanliggande stationer å Ekerö och Munsösidan
afgår ängt. GUNHILD Söckendagar
från Stockholm, Munkbrohamnen kl. 330. Återvänder från Säby-
holm 445.

Ängt. NYA SVARTSJÖLANDET

afgår Söckendagar från Stockholm kl. 400
till Herrhamn, Tappström, Lullehof, Stjertnäs, Thureholm, Sten-
hamra Nora, Kungsberga, och Munsö. Återvänder kl. 420.
Sön- och Helgdagar:
Från Stockholm kl. 900. Återvänder på e. m.

365. Stockholm—Ekolsund.

Ängt. EKOLSUND afgår Söckendagar:
Från Stockholm kl. 330. Återvänder från Ekolsund kl. 400.
Anlöper Eldgarn, Hacksta, Fånöö o. mellanl. bryggor.
A. t. till fartyget 1058.

Stockholm—Berghamn (Riddersvik)—Kalmarsand.

Ängt. SIGTUNA afgår Söckendagar:
Från Stockholm direkt till Hesselby, Berghamn (Riddersvik) och
Kalmarsand m. fl. bryggor kl. 400, åter från Kalmarsand 600.
Tilläggsplats Kornhamnstorg mittför Cederlundskas huset.

SALTSJÖN.

372. Till Utställningen.

Från och med den 4 Juni dagligen:
Från Röntmätaretrappan: söckendagar hvar 20 minut och från
kl. 400 hvar 15 minut till kl. 1145; å Sön- och Helgdagar hvar
15 minut från kl. 930 till kl. 1145.
Från Nybron: söckendagar hvar 20 minut från kl. 1045 till kl. 1145;
Sön- och Helgdagar hvar 15 minut från kl. 1020 till kl. 1160.
Från Tegelviken: kl. 800, 830 och 900 samt åtminstone hvar 30
minut från kl. 930 till kl. 1002 antingen med öfvergång vid
Dockan, eller, då trafiken det kräfvär, med direkt båt.
Sön- och Helgdagar: direkt båt hvar 30 minut kl. 945—1145.
Från Utställningsbryggan (invid Restaurant Bispen) turar till ofvannämnda
platser med de angifna mellantiderna till kl. 1200.
OBS. Utställningsbryggan angöres äfven af Ringlinjebåtarna, hel-
tim-, Finnbadabåten från Röntmätaretrappan och å särskild
kungfärd turar af de ångslupar, som trafikera Vikdalen,
Lidingön, Fjäderholmen, Mariedal och Kummelnäs.

374. Stockholm—Brevik.

Ängt. BREVIK Hvardagar:
fr. Brevik kl. 710 och 945, 330 620 och 1000.
» Stockholm kl. 900, 100, 430 720 och 1020.
Söndagar:
fr. Brevik kl. 945, 330, 620 och 920.
» Stockholm kl. 100, 430 720 och 1020.

Stockholm—Brevik—Hustegaholm.

Ängt. LIDINGÖ II afgår anl. Mölna, Eilfvik, Ytteringe m. fl. bryggor:
Hvardagar:
Fr. Stockholm fr. Brevik fr. Hustegaholm
1100 840 800
345 110 1245
620 omkr. 525 500
Sön- och Helgdagar:
fr. Stockholm fr. Brevik fr. Hustegaholm
1000 755 730
230 1225 1200
920 — 800

384. Stockholm (Karl XII:s torg)—Vaxholm (dir.)—Ytterby—Linanäs—Vadholma—Östana—Vestra Lagnö hafsbad—Östra Lagnö

och mellanliggande bryggor å Ljusterö, afgår ängt. ÖSTANA I
söckendagar kl. 315, återv. 545.

Stockholm (Karl XII:s torg)—Vaxholm (dir.)—Ytterbystrand—Östana—Bergshamra,

anlöpande bryggor å fastlandet, afgår ängt. ÖSTANA II
söckendagar kl. 320; återv. kl. 515
OBS. Bammarboda och Björnhufvud anlöpas ej.

Stockholm (Karl XII:s torg)—Vaxholm (dir.)—Stegesund—Östana—Spillersboda,

anlöpande Bammarboda och Björnhufvud, afgår ängt. ÖSTANA III
söckendagar kl. 305, återv. kl. 445.
OBS. Fraktdogs emottages ej Lörd. fr. Stihlm, öfriga dagar ej
senare än en timme före afgång.

OBS. Turförändring

fr. o. m. den 20 September:
Till Vaxholm (dir.), Östana—Bergshamra,
anlöpande stationerna å Ljusterö afgår ängt. ÖSTANA I
Månd., Onsd. o. Fred. kl. 100; återv. Tisd., Torsd. och Lörd. kl. 500.

Till Vaxholm (dir.)—Östana—Spillersboda,

anlöpande bryggor å Ljusterö till Östana afgår ängt. ÖSTANA II
Tisd., Torsd. o. Lörd. kl. 100; återv. Månd., Onsd. o. Fred. kl. 445.
Till Vaxholm (dir.)—Östana,
anlöpande Stegesund, Ytterby, Ytterbystrand samt bryggorna
å fastlandet afgår ängt. ÖSTANA III
söckendagar kl. 300, återvänder från Östana kl. 615.

386 Stockholm—(Lagnö-Tynningö)—Vermdö,

ängt. TOR II fr. Karl XII:s torg, TOR III fr. Nybron
afgå t. v. Till Stockholm:
Helgdagar:
Kl. 630 fr. Vik (Normäs—Työ),
» 215 » Vik (Stadsvall—
» 220 » Normäs (Työsd.)båtb.
» 530 » Vik (Stadsvall-Lagnö).
» 540 » Normäs (Työ)sund).

Hvardagar:
Kl. 1100 till Betsede (Månd.,
Onsd., Fred.)^{††}
Kl. 1100 t. Betsede (Tisd., Torsd.,
Lörd.)^{††}
Kl. 330 till Vik!
1) Työ—Normäs; 2) Ångsholmsund—Vik; 3) Työ—Stadsvall
—Vik; †† Till och från Nybron. Allm. Tel. 42 35 och 239 20.

OBS. Extra resor.

Lördagen den 18 Sept. afgår ängt. TOR från Stockholm
till Vik kl. 515.
Söndagen den 19 Sept. afgår ängt. TOR:
från Vik till Stockholm kl. 830,
från Stockholm till Vik kl. 1100.

(Forts.)

Marianelunds Praktiska Skola.

Sveriges mest vittomfattande praktiska läroanstalt med
Realskola, Gymnasium, Handelsinstitut, Teknisk skola, Lant-
mannaskola, Juridiskt seminarium för länsmansaspiranter
och polismän, Hushållsskola, Slöjdskola och Slöjdläroin-
stitut, Musikskola m. m. börjar sina hufvudkurser 16
augusti med nyintagning 1 och 15 september, 1 okt., 1 nov.
och 10 januari. Denna skola, den mest snabbbläsande, har
bibringat många elever med endast folkskola som underlag
realskoleexamen på 7 å 8 månader och list i ett par års-
kurser vid Sveriges mest framstående tekniska skola på lika
många månader. Vid skolan förekomma undervisning i djur-
skyddslära för alla eleverna. Vacker natur, härlig luft.
Bad. Illustrerade prospekt mot 2 porten.
Alb. Långström,
Marianelund.

Stockholm—Vermdö.

Ängt. VERMDÖ II afgår t. v. Från Stockholm: Till Stockholm:
Helgdagar: Helgdagar:
Kl. 930 till Velamsund och Kl. 650 från Långsunda.
» 200 Långsunda. » 1200 »
» 900 » 700
Helgfria dagar: Helgfria dagar:
Kl. 1100 extra-tur till Koviks- Kl. 650 från Långsunda.
» 745 Långsunda och » 1245 från Koviksudde.
» 745 Långsunda. » 600 från Långsunda.
OBS. Extra resorna från Stockholm kl. 1100 alla helgfria dagar
äro anordnade för inflyttningar m. m.

387. Stockholm—Tollare-S:a Ståket-Gustafsberg.

Ängt. GUSTAFSBERG afgår genom Skurusund och Baggenstaket:
Från Stockholm (Gustaf III:s staty) till Gustafsberg: Hvardagar kl. 800, 1100, 215, 330*, 515, 730.
Söndagar kl. 900, 1000*, 1100, 515, 730, 1115.
Till Stockholm
från Gustafsberg Hvardagar kl. 545, 700, 745*, 1100, 200, 530.
Söndagar kl. 800, 200, 430*, 720.
*) Anlöpande Kilsviken.

390. Stockholm—Dalarö—Björksund—Utö.

Ängt. SÖDERTÖRN 16—25 Sept.
Från Stockholm till Dalarö alla hvardagar kl. 330.
Från Dalarö till Stockholm alla hvardagar kl. 720.
Från Stockholm till Utö Tisd., Torsd., Lörd. kl. 330.
Från Utö till Stockholm Onsd., Fred. kl. 610.
OBS. Lörd. från Utö till Stockholm omkr. kl. 700, från Dalarö
omkr. kl. 800.
OBS. Månd., Onsd., Fred. o. m. kvarligger ångaren i Dalarö
till påföljande morgon.

Stockholm—Brevik—Dalarö—Björnholmen—Muskö—Söderby och Häringe.

Ängt. DALARÖSTRÖM 13 Sept.—2 Okt.
Från Stockholm Månd., Onsd., Fred., kl. 1200.
» Muskö Tisd., Torsd., Lörd. kl. 600.
» Dalarö till Stockholm Tisd., Torsd., Lörd. kl. 800.
OBS. Till Söderby och Häringe endast Onsdagar.

GÖTEBORG NORRUT.

397. Göteborg—Marstrand,

Ångarne MARSTRAND LYSEKIL, S:t ERIK, ALBREKTSUND och VESTKUSTEN
Från Göteborg: Från Marstrand:
Söndag kl. 830 S:t Erik. Söndag kl. 100 Marstrand.
» 1000 Albrekts:d. » 500 Albrekts:d.
Måndag » 800 Albrekts:d. Måndag » 800 Vestkusten.
» 300 Vestkusten. » 100 Lysekil.
Tisdag » 800 Marstrand. Tisdag » 800 Vestkusten.
» 300 Vestkusten. » 1100 S:t Erik.
Onsdag » 800 Lysekil. » 100 Albrekts:d.
» 300 Vestkusten. Onsdag » 800 Vestkusten.
Torsdag » 800 Albrekts:d. » 100 Marstrand.
» 830 S:t Erik. Torsdag » 800 Vestkusten.
» 300 Vestkusten. » 100 Lysekil.
Fredag » 800 Marstrand. Fredag » 800 Vestkusten.
» 300 Vestkusten. » 1100 S:t Erik.
Lördag » 800 Lysekil. Lördag » 800 Albrekts:d.
» 300 Vestkusten. » 100 Albrekts:d.

Sista morgonturen från Marstrand blifver 27 Sept.

Göteborg—Stenungsund—Nösund.

Från Göteborg: Från Nösund:
Söndag och Torsdag kl. 830 f. m. Tisdag och Fredag kl. 830 f. m.
S:t Erik. S:t Erik.
Från Stenungsund Tisdag och Fredag kl. 830 f. m.
anlöpande Marstrand, Djupvik, Låks, Skopesund och Rossön alla
resor, Kåkenäs Söndag och Tisdag, Askerön Söndag och Fredag,
Hästudden Tisdag och Torsdag.

Göteborg—Marstrand—Lysekil—Brofjorden—Åby—Smögen.

Från Göteborg: Från Lysekil:
Månd., Torsd. kl. 800 Albrekts:d. Sönd., Onsd. kl. 1000 Marstrand.
Tisd., Fred. » 800 Marstrand. Månd., Torsd. » 900 Lysekil.
Onsd., Lörd. » 800 Lysekil. Tisd., Lörd. » 900 Albrekts:d.
Marstrand anlöper Kyrkesund, Mollösund och Gullholmen.
Lysekil anlöper Stoeckevik, Mollösund, Gullholmen, Ellös,
Grundsand och Fiskebäckskil.
Albrektsund anlöper Rönning, Skärhamn, Kyrkesund, Mollö-
sund, Hällevikstrand Gullholmen och Fiskebäckskil.
Till Smögen: Från Smögen:
Måndag kl. 800 Albrektsund. Sönd., Onsd. kl. 730 Marstrand.
Tisd., Fred. » 800 Marstrand. Tisdag » 700 Albrektsund.
anlöpande Malmön och Grafvarne alla resor samt Örn Sönd. o. Fred.
Till Hälmedal: Från Hälmedal:
Torsdag kl. 800 Albrektsund. Lördag kl. 630 Albrektsund.
anlöpande Sjöbol, Lahällan, Bixö, Ingeröd och Sandvik.
Till Åby: Från Åby:
Lördag kl. 800 Lysekil. Måndag kl. 630 Lysekil.
anlöpande Fågelvik och Vrågebäck.

Stockholms Transp.- och Bogserings A.-B.

Kontor: Skeppsbron 46. Vikst. 136, 627 o. 717.
verkställer transporter, bogseringar, dykeri- och varts-
arbeten billigast. Allm. Telef. 1020 2130 o. 2739.

398. Ångbåtsaktiebolaget Bohuslänska kustens ångare

afgå från och med 2 September till 1 Oktober 1909.

Göteborg—Stenungsund—Lyckorna—Ljungskile—Uddevalle, anl. Höviksnäs, Svanesund, Stillingsön m. fl. mellanst.,

Från Göteborg Sönd. kl. 900. Från Uddevalla Sönd. kl. 1030.
Månd., Onsd. och Lörd. kl. 1000. Tisd. och Fred. kl. 600.

Göteborg—Fiskebäckskil—Lysekil

anl. Höviksnäs, Sund Sandvik, Henån och Morlanda m. fl. mellanstationer.

Fr. Göteborg Torsd. kl. 700. Fr. Lysekil Tisd. o. Fred. kl. 830.
OBS. Resan från Göteborg utsträcker till Saltkällan anlöpande Holma och Sämstad. Resan till Göteborg Tisd. och Fred. börjar kl. 600 i Saltkällan anlöp. Sämstad och Holma.

Uddevalle—Lysekil

anl. S. Sandvik, Henån, Morlanda och Fiskebäckskil m. fl. mellanstationer.

Från Uddevalla Sönd. Månd. Från Lysekil Söndag, Måndag
Tisd. och Fred. kl. 900. Månd. (direkt), Tisd., Torsd. och Fred.
och Torsd. kl. 1030. Onsd. och kl. 230, Månd. kl. 800, Onsd. o.
Lörd. kl. 500 och kl. 300. Fred. Lörd. kl. 600 och kl. 200.
kl. 300 direkt.

OBS. Resorna från Uddevalla Månd. och Fred. kl. 900 utsträcker till Saltkällan anl. Holma och Sämstad. Resorna från Uddevalla Tisd. och Torsd. utsträcker till Malmön och Smögen samt Tisd. äfven till Åbyfjorden. Resorna från Uddevalla Månd. kl. 1030 och Onsd. kl. 300 (fr. Lysekil Torsd. kl. 730) utsträcker till Hjelmdal och andra Brofjords stationer.

Uddevalle—Ljungskile

anlöpande Slussen och Stillingsön m. fl. mellanstationer.

Från Uddevalla Sönd. kl. 1030. Från Ljungskile Sönd. kl. 200.
Tisd. och Fred. kl. 600. Onsd. Månd., Onsd. och Lörd. kl. 230,
och Lörd. kl. 300. Onsd. Onsd. och Lörd. kl. 700.

Ljungskile—Stenungsund—Nösund—Käringön—Lysekil

anl. Lyckorna, Stillingsön, Svanesund, Skopesund, Mollösund, Hällevikastrand och Gullholmen m. fl. mellanstationer.

Fr. Ljungskile Månd. kl. 700. Fr. Lysekil Tisd. kl. 1100 (Ste-
nungsund kl. 430).

Ljungskile—Nösund—Käringön—Uddevalle

anl. Stillingsön, Svanesund, Mjösund, Hästudden, Skopesund, Mollösund, Hällevikastrand, Gullholmen och Ellös m. fl. mellanstationer.

Fr. Ljungskile Torsd. kl. 700. Fr. Uddevalla Fred. kl. 630.
Vidare meddela Otto Zell, Göteborg och A. Radhe, Uddevalla.

399. Bohusbanan—Lysekil

(med Munkedals järnväg och ångaren »GULLMAR»)
från Munkedals statsbanestation kl. 1110 och 622
till Lysekil kl. 1250 och 822.
från Lysekil kl. 530 och 345,
till Munkedals statsbanestation kl. 755 och 620.

400. Göteborg—Kristiania (inomskärs)

anlöp. Lysekil, Bovallstrand, Fjellbacka, Grebbestad, Hafsten-
sund och Strömstad afgå:

Ångf. Göteborg Kapt. G. A. Miltopæus	Ångf. Oscar Dickson Kapt. A. B. Johansson
Från Göteborg Onsdagar kl. 800.	Från Göteborg Söndagar kl. 800.
» Strömstad Torsd. morgon.	» Strömstad Måndag morgon.
» Kristiania Lördagar kl. 1200.	» Kristiania Onsdagar kl. 1200.
» Strömstad Söndag morgon.	» Strömstad Torsdag morgon.
» Lysekil Söndag kl. 200.	» Lysekil Torsdag kl. 200.

OBS. Göteborg anlöper dessutom Hunnebostrand och Tängen.
Oscar Dickson anl. dessutom Grafvarne.
Närmare meddela OTTO ZELL, Telefon 1224, 46 82.

410. Göteborg—Trollhättan.

Nybyggda, passagerarångaren TURISTEN afgår:

från Göteborg Tisdagar Torsdagar Lördagar	från Trollhättan Måndagar Onsdagar Fredagar
kl. 800 f. m.	kl. 800 f. m.

Trediga salonger och hytter. God matrestaurations ombord

412. Dalslands Kanal (Norra delen).

Post- och Passagerarångarne

»NORDMARKEN», kapt. Alf. Andersson.

Läses upptrån	Årjäng—Bengtstors. Alla dagar.	Läses nedifrån
730	Fr. Årjäng	Till 620
×†	Bisjviken	×†
×†	Breviken	×†
900	Skorfeld	445
×†	Vambreviken	×†
1020	Gustafstors	400
1000	Torrskog	390
1100	Gammerud	245
×†	Herrensås	×†
1200	Till Bengtstors	Fr. 200

OBS. Vid Gustafstors anslutning till ångf. »IDUN».

»FLORA», kapt. J. A. Pettersson.

Läses upptrån	Töcksfors—Ed (Lee)	Läses nedifrån
530	Månd., Tisd., Onsd., Torsd., Fred., Lörd.	
520	Fr. Töcksfors	Till 820
×†	Sundsby	800
700	Nästeviken	×†
×†	Lennartstors	700
×†	Bostenäs	×†
×†	Funka	×†
×†	Sandviken	×†
×†	Dalen	×†
×†	Kölviken	×†
×†	Sund	×†
1000	Strand	400
×†	Fruustad	×†
×†	Knipan	×†
1200	Till Ed (Lee)	Fr. 200

OBS. Vid Lennartstors anslutning till ångf. »IDUN».

Töcksfors—Bengtstors.
Söndagar.

830	Töcksfors	800
830	Lennartstors	615
1015	Gustafstors	400
1145	Bengtstors	215

De vanliga mellanliggande bryggorna anlöpes vid flaggning.

Ångaren »IDUN», kapt. Axel O. Wherne.

Fölsbyn—Bengtstors—Sil.

Måndagar, Onsdagar och Fredagar.	Tisdagar, Torsdagar och Lördagar.
Fr. Fölsbyn	Fr. Sil
530	530
» Björkvik	» Rök
» Myrhvarf	» Egenäs
» Upsal	» Torgelsbyn
» Breviken	» Önnelby
» Lennartstors	» Sillerud
745	» Harnäs
» Trankil	» Krokfors
» Blomma	» Värvik
» Bråtnäs	» Gustafstors
» Tofterud	» Till Bengtstors
» Ekenäs	Fr. D:o
» Kölens brygga	215
» Gustafstors	» Gustafstors
1015	» Torrskog
Till Bengtstors	» Kölens brygga
Fr. D:o	» Ekenäs
215	» Tofterud
» Gustafstors	» Bråtnäs
350	» Blomma
» Värvik	» Trankil
» Krokfors	» Lennartstors
500	» Önnelby
» Harnäs	» Torgelsbyn
» Sillerud	» Egenäs
» Önnelby	» Rök
» Torgelsbyn	» Upsal
» Egenäs	» Björkvik
» Rök	815
Till Sil	Till Fölsbyn
	820

OBS. Vid Lennartstors anslutning till ångf. »FLORA» och
vid Gustafstors till ångf. »NORDMARKEN».

×† Anlöpes endast vid flaggning.

Gods medtages, Restaurations ombord.

Ångfartygsaktieb. BENGTSTORS—NORDMARKEN, Lennartstors.

418. Göteborg—Visby—Norrköping.

(Köpenhamn via Malmö.)

Ångf. SKANDIA, kapt. E. Th. Lengqvist och ELLIDA, kapt. F.

Söderlund, afgå alternerande:

Fr. Göteborg Måndagar kl. 620	Fr. Norrköping Måndagar kl. 800
» Helsingborg Tisdagar » 800	» Kalmars Tisdagar » 400
» Landskrona » 1100	» Karlskrona Onsdagar » 300
» Malmö » 600	» Karlshamn » 900
» Åhus Onsdagar » 1200	» Åhus » 300
» Karlshamn » 600	» Malmö Torsdagar » 200
» Karlskrona Torsdagar » 800	» Landskrona » 500
» Kalmars » 400	» Helsingborg » 810

Ank. till Norrköping Fredagar på morgonen. Ank. till Göteborg Fredagar på morgonen.

Kommissionärer se under № 419.

419. Göteborg—Örnsköldsvik.

Ångf. TITANIA, kapt. G. Diurlin, GOTHIA, kapt. C. R. Svanström,
och VESTA, kapt. G. W. Svensson,

afgå alternerande från Göteborg hvarje Fredag kl. 620 anlöpande
(Halmstad endast af »Vesta»), Helsingborg, Landskrona, (event. Trelle-
borg), Ystad, Åhus, Karlshamn, Karlskrona, Kalmars, Gefle, Stugsund
(Söderhamn), Hudiksvall, Sundsvall, Hernösand.

Göteborg—Luleå.

Ångf. ARTEMIS, kapt. G. A. Hallengren, och IRENE, kapt. J. A. Sjölander, afgå alternerande från Göteborg två gånger i månaden
(enligt särskild annonsering i resp. platstidningar) anlöpande Helsing-
borg, Landskrona, Malmö (event. Trelleborg), Ystad (event. Åhus),
Karlskrona, Kalmars, Sundsvall, Holmsund (Umeå), Ursviken (Skel-
lefteå).

TITANIA och IRENE rekommenderas särskildt såsom lämpliga
för rekreationsresor till Norrland.

Lybeck—Köpenhamn—Luleå.

Ångf. GUSTAF WAJA, kapt. H. E. Falk,

afgår hvarje tredje vecka från Lybeck anlöpande Köpenhamn,
Malmö (event.) Trelleborg, Simrishamn, Åhus, Kalmars, Norrköping,
Sundsvall, Holmsund (Umeå), Ursviken (Skellefteå).

Lybeck—Köpenhamn— Örnsköldsvik.

Ångf. SVEA, kapt. L. H. Sonesson, SVECIA, kapt. O. Hallberg,
URANIA, kapt. Ad. Landgren och MOTALA, kapt.
G. A. Gustafsson,

afgå alternerande hvarje 6:e dag från Lybeck anlöpande Köpen-
hamn, Malmö (event. Trelleborg, Simrishamn, Åhus, Kalmars), Norrkö-
ping, Gefle, Stugsund (Söderhamn), Hudiksvall, Sundsvall och
Hernösand.

Lybeck—Norrköping.

Ångf. RURIK, kapt.

L. Gräslund,
afgår hvarannan torsd. efter-
middag anlöpande Ystad, Karls-
hamn, Karlskrona, Vestervik och
Oskarshamn.

Ångf. GERMANIA, kapt.

H. Dellgren,
afgår hvarannan torsd. efter-
middag anlöpande Simrishamn,
Åhus, Karlskrona Vestervik och
Oskarshamn.

Kommissionärer för Stockholms Rederiaktiebolag Sveas ångare:

Göteborg	Edv. Johanson.
Göteborg	Victor Dryselius.
Göteborg	F. B. Wahlquist.
Halmstad	F. Hammar.
Helsingborg	Witt & Co.
Hernösand	Fr. Ramström och Törnsten & Co.
Holmsund	J. A. Hanström och A. L. Samuelsson.
Hudiksvall	J. E. Arndt.
Kalmars	Sven Söderbergh & Bolin och Uno Nilsson.
Karlshamn	Lundström & Nilson och O. F. Söderbergh & Son.
Karlskrona	Carl F. Boberg och Wm L. Thörn.
Kristiania	Berg-Hansen & Co.
Köpenhamn	Carl Krarup och Fritsche & Co.
Landskrona	W. Fritsch.
Luleå	Larsson & Lind.
Lybeck	Luders & Stange.
Malmö	J. A. Larsson och F. Th. Frostenson.
Norrköping	Ang. V. Svensson och A.-Bol. P. Janson & Co.
Nyköping	N. C. Malmberg.
Oskarshamn	G. Levin och Ad. Lundberg & Co.
Påskallavik	O. Kask.
Ronneby Redd	P. Siegbahn & Son.
Simrishamn	M. E. Nilsson.
Skellefteå	H. O. Klockhoff.
Stugsund	Linck & Co eftertr. och J. Fr. Brolin.
Sundsvall	O. B. Joachimsen.
Söderhamn	Linck & Co eftertr. och J. Fr. Brolin.
Sölvesborg	Sölvesborgs Skeppsmäklari och Speditionskontor.
Trelleborg	G. Smiths A.-Bol.
Umeå	Göta Österberg & Co kommanditbol.
Ursviken	J. A. Henriksson och A. L. Samuelsson.
Vestervik	H. O. Klockhoff.
Visby	Ångfartygs A.-Bol. Gotland.
Ystad	Carl Gram.
Åhus	O. Olson och J. Ek.
Örnsköldsvik	J. W. Grundberg & Co.
	F. W. Nordemans Ångbåtsexped.

427. Stettin—Malmö—Göteborg— Christiansand—Stavanger— Bergen och vice versa.

Reguljär förbindelse hvarje Åttonde dag emellan ofvannästade
platser upprätthålles af Ångfartygs-Aktiebolaget Normans Ångare
NIORD, SKULDA, URD och NORNA

med afgång från Stettin hvarje Torsdag,
» Bergen hvarje Lördag,
» Göteborg till Bergen hvarje Tisdag,
» Göteborg till Stettin hvarje Torsdag.

Reservation för turförändringar.
Närmare meddela: i Stettin Hr William Schröder, i Malmö Hr
Simon Edström, i Christiansand Hr F. Preis, i Stavanger Hr N. B.
Sörensen, i Bergen Hr Otto F. Hansen, i Göteborg Hr Borland,
Borin & Co och Th. Ahrenberg, Hufvudredare.

GÖTEBORG SÖDERUT.

428. Göteborg—Köpenhamn

via Helsingborg, Landskrona och Malmö

är för passagerare en snabb och bekväm ligenhet med Stockholms
Rederiaktiebolag Sveas utmärkta passagerarångare hvarje Måndag,
Onsdag, Torsdag och Lördag kl. 622. Resande från Köpenhamn
till Göteborg torde observera att ett af fartygen afgår från Malmö
till Göteborg hvar Söndag, Tisdag, Torsdag och Fredag kl. 200, efter
Köpenhamnsbåtens och snälltågets ankomst samt från Helsingborg
samma dagar kl. 810. Fartygen invänta Öresundsbatens ankomst.

429. Göteborg—Köpenhamn— Stettin.

Reguljär förbindelse mellan ofvannämnda hamnar underhålles af
ångf. »AARHUS», kapt. Schmidt, med afgång Måndagar kl. 500,
ångf. »TAASINGE», kapt. Houman, med afgång Torsdagar kl. 500,
ångf. »BOGÖ», kapt. Dam, med afgång hvarje Fredag kl. 500.
medtagande fraktgods kräves på genomfrakt till de festa danska
hamnar, Newyork, Boston, Baltimore, Philadelphia, New Orleans
samt hamnar vid Östersjön och Levanten m. fl. platser.

Närmare meddela:
i Köpenhamn Det Förenade Dampskibs Selskab,
i Stettin: Herr Gustav Metzler,
i Göteborg: Herr Bildberg, Metcalfe & Co.
OBS. Ång. »AARHUS» medtager passagerare.
Reservation för afgångstiden.
Speditioner verkställas

430. Göteborg—Kontinenten— via Fredrikshavn.

Billigaste och snabbaste förbindelse.
Daglig afgång från Göteborg kl. 1000 med förstklassiga för
passagerare bekvämt inredda ångare »OLUF BAGER» och
»FIONA» i direkt förbindelse med Kurltråget från Fredrikshavn
till Hamburg med ankomst 843.
OBS. Nya ytterst bekväma och eleganta sofvagnar Frederiks-
havn—Hamburg kro insatta.
Genomgående biljetter till alla platser på Kontinenten säljas
af Nordisk Resebureau.
Närmare meddela i Göteborg Bildberg, Metcalfe & Co.

431. Göteborg—Hamburg

och retur.

Hvarje Lördag och Onsdag afgå alternerande, förstklassiga,
af stål byggda, snabbgående ångarna:
HAMBURG om ca 700 tons, kapt. J. E. Risberg,
GÖTEBORG » » 1,100 » » J. F. Björnberg,
NORGE » » 1,200 » » Emil Nilsson,
GERMANIA » » 1,600 » » U. Th. Clase,
från Göteborg till Hamburg och tvärtom.
Hvarje Onsdagsbåt medtager passagerare!
Öfverresa ca 36 timmar.

Biljettpriiset inclusive vivre:
I klass enkel tur Kr. 30.— Tur och retur Kr. 50.—
III » » » 15.— » » » 25.—
Speditioner utföras prompt och billigt.
Agent i Hamburg: Hr Aug. Bolten.

Svenska Lloyd.

Begär alltid **Svenskt** Postpapper från "Finbruken", Stockholm.

470. **Norrlands sevärdaste turistled.**
Indalselven—Ångermanelven.

Ångaren »TURISTEN» afgår från Sundsvall Söckendagar kl. 600, Sönd- och Helgdagar kl. 700. Genomgående biljetter Sundsvall—Utaneke kr. 4: 50 kombinerad med ångarne »INDALEN» och »LIDEN». Skjuts Utaneke—Bispgården (12 km.) kr. 2: —, hälften för barn. Tåg Bispgården—Sollefteå (52 km.) kl. 745 och 1129 på följande dag.
Ångaren »STRÖMKARLEN» afgår från Sollefteå till Hernösand Söckendagar kl. 330, 850- och Helgdagar kl. 500.
Ångaren »SOLLEFTEÅ» afgår från Sollefteå till Hernösand alla dagar kl. 700.

Ångermanelven—Indalselven.

Ångaren »STRÖMKARLEN» afgår från Hernösand till Sollefteå alla dagar kl. 750. Inträffar i Sollefteå omkring kl. 240. Biljettpris kr. 4: 50. Tåg Sollefteå—Bispgården kl. 320 och 745. Ångaren »SOLLEFTEÅ» afgår från Hernösand till Sollefteå alla dagar kl. 300. Tåg Sollefteå—Bispgården på följande morgon kl. 522.
Ångaren »LIDENS» turer stå i förbindelse med de första morgontågen, afgår från Utaneke alla dagar kl. 1130. Resande framkomma till Sundsvall kl. 822.

Sundsvall—Hernösand—Sundsvall.

Ångaren »TYNDERÖ» dagligen: från Sundsvall kl. 1000 (i anslutning till nattsnälltåget söderifrån. Från Hernösand kl. 230 (i anslutning till södergående nattsnälltåget).
Ångaren »NYLAND» dagligen: från Hernösand kl. 1000, från Sundsvall kl. 245.
Ångaren »SOLLEFTEÅS» turer stå i direkt förbindelse med TYNDERÖS, lifvensom ankommande och afgående ångarne Stockholm—Sundsvall—Hernösand—Ornsköldsvik och nordligare.
OBS! Goda restaurationer å samtliga ångare.
Ombud i Hernösand: Fr. Ramström.
STYRELSENA.

Tolf mils ångbåtsfärd på Ångermanelvens södra gren till norska gränsen och norra Jämtlands fjälltrakter.

Strömsund—Bågede—Gäddede.

Ång. VIRGO o. STRÖMS VATTUDAL afgå alternerande
Från Strömsund till Bågede. Från Bågede till Strömsund.
Måndagar kl. 1030. Tisdagar kl. 700.
Onsdagar » 700. Onsdagar » 200.
Fredagar » 1200. Lördagar » 700.

Från Strömsund till Gärdviken Fredagen den 11 Sept. kl. 1200.
Från Gärdviken till Strömsund Lördagen den 11 Sept. kl. 700.

Ångaren TURISTEN afgår:

Från Bågede till Gäddede.	Från Gäddede till Bågede.
Tisdagar kl. 730.	Måndagar kl. 1200.
Onsdagar » 230.	Onsdagar » 900.
Lördagar » 730.	Fredagar » 300.

God restaurations- och hvarje båt.

OBS! Lättare resgods transporteras fritt emellan båtarne. Afståndet emellan dessa utgör omkring 1 kilometer på jämn lands väg längs efter Bågedeforsen.

Extraturer till moderata priser efter öfverenskommelse med någon af befallhafvarne.

OBS! Helingsåfallet, Gäddedeforsen m. fl. sevärheter. Håkijns afgår från Östersund Tisdagar, Torsdagar och Lördagar kl. 700 med ankomst till Strömsund samma dagar på aftonen. Afgift 15 kronor.

Biljetter gällande under 8 dagar tur och retur:
Strömsund—Bågede kr. 4: 50.
Bågede—Gäddede II kl. kr. 4: 50, III kl. kr. 3: —.

Turistled på Ångermanelvens södra gren. Helgum—Ramsele.

Ångaren PRIMUS afgår från Helgum kl. 840, från Utaneke kl. 330.
Ångaren RAMSELE afgår från Edselebro kl. 815 och 300, från Ramsele kl. 100 och 530. Bekväma åkdon för färden mellan Utaneke och Edselebro flanas. Tåg afgår från Sollefteå kl. 522 och framkommer 612 till Helgums järnvägsstation, hvarefter Ångaren PRIMUS efter södra snälltågets ankomst fr. Stockholm afgår kl. 840 uppför Faxelöven samt återkommer till Helgum före tågets afgång till Stockholm kl. 842. Till Sollefteå afgår tåg från Helgum kl. 922.
God restaurations- och hvarje båt.
Fri expedition af fraktgods vid Utaneke.

480. **Ångbåtsförbindelser i Kalmarsund (Öland—Fastlandet)**

med ångf. KALMARSUND 6, 7 och 8 från

Bergkvara till Degerhamn	To. 430, F. 430.
» » » Kalmarsund	To. 430, F. 30.
» » » Mörbylånga	To. 430, F. 30.
Borgholm » Kalmarsund	S. 700*, M. 845, Ti. 730, O. 730, To. 730
» » » Mönsterås	L. 730, 700*.
» » » Stora Rör	Ti. 530, O. 530.
Degerhamn » Bergkvara	S. 700*, M. 845, Ti. 730, O. 730, To. 730,
» » » Kalmarsund	L. 730, 700*.
» » » Mörbylånga	O. 530, To. 530.
» » » Mörbylånga	Ti. 600, O. 600, To. 600, F. 600, L. 600.
Färjestaden » Kalmarsund	Ti. 600, O. 600, To. 600, F. 600, L. 600.
Kalmarsund » Bergkvara	Sönd. 1015, Söckend. 730, 1200, 700.
» » » Borgholm	O. 200, To. 200.
» » » Degerhamn	S. 1015, M. 530, Ti. 300, O. 300, To. 300, L. 300.
» » » Färjestaden	M. 200, Ti. 200, O. 200, To. 200, F. 200.
» » » Mönsterås	Sönd. 930, Söckend. 600, 1100, 300.
» » » Mörbylånga	Ti. 300, O. 200 o. 300.
» » » Stora Rör	M. 600, 200, Ti. 200, To. 200, F. 200, L. 200.
Mönsterås » Borgholm	S. 1015, Ti. 300, O. 300, To. 300, L. 300.
» » » Kalmarsund	O. 500, O. 720.
» » » Stora Rör	O. 500.
Mörbylånga » Bergkvara	O. 500.
» » » Degerhamn	O. 330, To. 330.
» » » Kalmarsund	M. 330, Ti. 330, O. 330, To. 330, F. 330.
Stora Rör » Borgholm	M. 800, Ti. 800, O. 800, To. 800, F. 800,
» » » Kalmarsund	L. 800, 200.
» » » Mönsterås	S. 1115, 800*, Ti. 400, O. 400, To. 400, L. 400.
» » » Kalmarsund	S. 800*, M. 845, Ti. 845, O. 845, To. 845,
» » » Mönsterås	L. 845, 800*.
» » » Mönsterås	Ti. 400, O. 400.

* I Aug. 600. † I Aug. 700. ‡ I Aug. 600.

Passagerareavgifter:

Kalmarsund—Mörbylånga	I 0.75	II 0.40
» —Degerhamn o. Bergkvara	1.50	1.00
Mörbylånga—Degerhamn	1.00	0.60
» —Bergkvara	1.00	0.75
Degerhamn—Bergkvara	1.00	0.60

482. **Kinda Kanal, Vackraste turistled.**

Ångf. NYA KINDA, telef. 184, afgår från Linköping till Horn Söndagar och Torsdagar kl. 700 samt från Horn till Linköping Tisdagar och Fredagar kl. 600, anlöpande mellanliggande bryggor. Sijärnevik anlöpas Söndagar, Tisdagar och Fredagar.
Passagerare med tåg från Linköping kl. 940 och 1020 kunna fortsätta med båt från Hofvetorp, Brokind och Rimforsa.
Närmare meddelar W. Ljungstedt, Linköping.
Hotell med resanderum vid Horn. Tel. 12.

483. **Sjön Sommen.**

Passagerareångaren »CARL JOHAN» afgår:

Måndagar och Torsdagar från Sommen kl. 800 till Tranås (kl. 930), Bålnäs, Sånna, Sikkult och Norra Vi, återvänder från Norra Vi (kl. 200) anlöpande Sånna, Bålnäs (kl. 400), Tranås kl. 600 till Sommen.
Fredagar från Sommen (kl. 800) till Torpa (kl. 1000) och Tranås därifrån kl. 100 till Bålnäs, Sånna, Norra Vi (kl. 500) och Sommen.
Lördagar från Sommen (kl. 800) till Tranås (kl. 930) och Asby, därifrån kl. 200 till Tranås (kl. 400) och Sommen.
OBS! Månd., Torsd., Lörd. i förbindelse med tåg norr ut kl. 924.
OBS! På denna en af Sveriges mest natursköna mindre insjöar fästes resp. resandes och turisternas uppmärksamhet.
OBS! Tranås anlöpdes på resor från Sommen Månd., Torsd. och Lörd. kl. 930 samt Fred. kl. 100. På resor till Sommen Månd. och Torsd. kl. 600 samt Lörd. kl. 400.
Restauration ombord. Hotell i Sommen. Rikstelefon finnes.

534. **Frykenskjöarna.**

Post- och Passagerareångaren VICTORIA, kapten J. O. Bergström underhåller reguliera turer mellan Fryksta—Sunne enl. nedanstående turistlista 1909:

Fr. Sunne	830	Fr. Kil med bantåg	435
» Rottneros ej före	900	» Fryksta efter bant, ank.	445
» V:a Emtervik »	925	» Nilsby ej före	525
» O:a Emtervik »	950	» O:a Emtervik »	615
» Nilsby »	1040	» V:a Emtervik »	640
Anl. till Fryksta f. tåg. afg.	1145	» Rottneros »	720
Ank. till Kil	1157	Anl. till Sunne	730

OBS! Restauration finnes ombord.

550. **Motala—Karlsborg**

med ångf. »SKARGÅRDEN»

är snabbaste och bekvämaste förbindelsen mellan Öster—Vester-götland. Norrköping—Göteborg m. fl. mellanliggande platser, dagligen i samtrafik med Sveriges statsbanor.

Från Motala kl. 1045. Från Karlsborg kl. 425.
Till Karlsborg » 1245. Till Motala » 625.

Kommissionärer äro: i Motala J. Andersson, Kanalkontoret (Rikstel. 15), i Karlsborg P. A. Palmkvist (Rikstel. 22).
Hufvudredare A. E. Fernstedt, Motala (Rikstel. 107).

553. **Jönköping—Hjo—Motala**

Ångaren »MOTALA EXPRESS», kapten J. Lindberg.

Höstturer fr. o. m. 30 Augusti 1909 t. v. sålunda:

Måndagar:		Tisdagar:	
Från Jönköping	kl. 830	Från Motala	kl. 700
» Visingsö	» 1000	» Vadstena	» 800
» Grenna	» 1030	» Hästholmen	» 1000
» Hjo	» 1215	» Hjo	» 1115
Till Motala	» 300	» Grenna	» 100
		» Visingsö	» 130
		Till Jönköping	» 300
Onsdagar:		Fredagar:	
Från Jönköping	» 830	Från Motala	» 700
» Visingsö	» 1000	» Vadstena	» 800
» Grenna	» 1030	» Hästholmen	» 1000
» Hjo	» 1215	» Hjo	» 1115
» Vadstena	» 200	» Grenna	» 100
Till Motala	» 300	» Visingsö	» 130
		Till Jönköping	» 300

Söndagar till Visingsö och Grenna genom annons i tidningarne.

Närmare meddela: i Jönköping Emil Andersson (tel. 60), i Grenna B. Björkengren (tel. 2), i Hjo Axel Andersson (tel. 44), i Hästholmen Ludvig Hellström, i Vadstena E. Gullström (tel. 5), i Motala Victor Kjellberg (tel. 15).

Sundets fjällpensionat Hjärpen

öppnas under sommarsäsongen.

Godt bord. Härlig luft.

Hulda Wiklund.



Bjurholms

Porter

Välsmakande

Omtyckt

På Albert Bonniers förlag ha utkommit och finnes till salu i alla boklädor i Skandinavien följande

Arbeten för Resande:

Hela Stockholm för en krona. Nyaste handbok för resande 1909. 1 kr.

Ny plan af Stockholm upptagande samtliga öppnade och bebyggda gator och trafikleder, jämte notiser på 4 språk för resande. 75 öre; i perm 1 kr.; uppfodrad på väl 1: 75.

Järnvägs- och Reskarta öfver Sverige, ny och fullständig, upptagande alla järnbanor och ångbåtslinjer m. m. Af C. E. Dahlman. 1: 50; i permar 2 kr.; uppf. på lärt 2: 75.

En-Kronas Karta öfver Sverige, ny och fullständig, upptagande alla järnvägar, kanaler, större landsvägar, herresäten, järnbruk, grufvor m. m. samt specialkarta öfver Göta kanal, af H. Schlachter, jämte fullständig förteckning öfver alla svenska järnvägsstationer, med uppgift inom hvilket län och vid hvilken bana de äro belägna, 1 kr.; kart. 1: 25; uppf. på lärt 2: 25.

Geografisk handatlas öfver jorden, utarb. af Edv. Cohrs och Nils Torpson. 2:a genoms. uppl. Inb. 4: 75. I biblioteksband 6: —.

Reskarta öfver Norra Sverige upptagande alla järnvägar m. m. jämte förteckning öfver skjutsanstalterna i Norra Sverige, af C. F. Söderberg. 2: 50; kart. 3: —; uppl. på lärt 3: 50.

Köpenhamn och dess omgifningar. Handbok för resande, utgifven af den danska turistföreningen. Med en plankarta öfver Köpenhamn. Pris 1: 50.

Bonniers Turist-Parlörer å 75 öre för turister utan språkstudier, med noggrant angifvande af uttalet.

1. Schwedisch. 2. Suédois. 3. Swedish. 4. Tyska. 5. Franska. 6. Engelska.
Lämpa sig efter de resandes faktiska språkliga behof och innehålla alla uttryck, som turister behöfva i det praktiska lifvet under sin vistelse i främmande landet. Alla upptagna ord och fraser kunna utan vidare begagnas, vare sig det gäller umgänges- eller affärslifvet.

SVENSKA KURORTSFÖRENINGEN.

Bie Vattenkuranstalt. Kneippbad. Skogsluft. Enkel och sträng lefnadsordning. Läkare: Astley Levin, Sthlm.

Båstad Hafsbad och kurort. Friskt läge, härligt klimat, bland de mildaste i Sverige. Natursköna omgifningar. Läkare: G. Krikortz.

Furusund Hafs- o. Gyttebad i Sthlms norra skärg. vid stora segelleden. 2^o/, t. resa med eleg. ångare fr. Grand Hôtel. Alla sorters bad. Billiga bostäder. 1:a kl. restaurant. Läkare: Sigge Wikander.

Grennafors Vid S. stambanan. Gytte- o. medic. bad. Mildt barrskogsklimat, härlig luft. Sjö. Bostäder i brunnsparken. Adr.: Moheda. Läkare: A. Drougge.

Hjo Badanstalt. Sundaste läge i den förtjusande Guldkroken vid Vättern. Utmärkta bad. Goda bostäder. Läkare: Professor V. Hultkrantz, Uppsala; för gymn. och massage: Dr C. Törngren, Sthlm.

Kneippbaden Sommar- och vinterkurort. Alla varma bad, massagebad, elektriska bad, Kneippskallvattenkur, solbad. Utm. bostäder o. inackd.-ställen. Läkare: Walter Bergvall.

Lannaskede Hälsobrunn och badanstalt. Härligt läge i skogrik trakt i Småland. Järnkälla. Alla brukliga badformer. Kneippbad. Läkare: O. Sundell, Hvetlanda.

Ljungskile, förträfflig rekreationsort, med väl serverade bad. Apotek. Järnkälla. Nytt societetshus. Öppen 1 juni—1 sept. Ångbåts- och järnvägsstation. Läkare: Nath. Dahlberg.

Loka, vid Bergslagens järnväg. Säsong 9 juni—7 aug. Terminalsindeln. Naturskönt läge i högtliggande skogstrakt. Berömda gyttebad jämte alla vanliga badformer. Läkare: Llfmedikus I. Hedenius, Sthlm.

Lundsbrunn Hälsobrunn och badanstalt. Högt och torrt läge i naturskön trakt nära Kinnekulle. Vidsträckt parker. Berömd järnkälla. Billigt. Läkare: E. Pontén, Göteborg.

Lyckorna Hafsbad och klimatisk kurort i härlig natur å västkusten, kranad af yppiga, skogklädda höjder. Läkare: M. Blumenthal, Sthlm.

Eysekil Klimatisk kur- och rekreationsort. Utmärkta gytte-, kreuznacher, half- och hafsbad, sjukgymnastik, massage. Tidsenliga anläggningar, billiga priser. Läkare: Professor A. Wide, Sthlm.

Marstrand (»Nordens Madeira») Hafscuranstalt med utmärkta bad, spec. gyttebad, goda kommunikationer, billiga lefnadsomkostnader. Läkare: J. Bauman, Marstrand.

Mörsils Sanatorium för bröstsjuka, Jämtland. Öppet året om. Ren stark fjällluft. Lätta kommunikationer. Första klass bord. Elektr. belysn. Öfverläkare: T. Horney, Mörsil. Prospekt. gen. Kamrerarekontoret. Rikstelefon 7.

Nynäs Hafsbad och Sanatorium modern, förstklassig sommar- o. vinterkurort med fullst. vattenkuranst. o. alla moderna kurmedel. Mildt klimat, härl. läge. Läkare: J. O. A. Bergqvist.

Porla Brunn. Berömda, kraftiga järnvatten. Fullst. badanstalt. I termin: 1 juni—1 juli; II termin: 5 juli—2 aug. Postadr.: Porla. Läkare: Llfmedikus E. O. Lidin, Sthlm.

Ramlösa 203:dje säsong. Järnkälla & Neuenahr-liknande alk. källa; kall-, Nauheimer-, varmvattenkur; gyttebad. Speciell diet för socker-, gikt-, njursjuka. Afmagringskur. Läkare: E. Landergren, Sthlm.

Ronneby Brunn. Starkaste järnkällor; massage-, ljus-, hafsbad m. m.; kallvattenkur, dietkur. Läkare: Gunnar Forsner, Sthlm. Ensk. praktiserar prof. Lindfors, Petren och dr. Harald Ernberg.

Ryd Sanatorium och kneippkuranstalt. Naturskönt läge. Barrskog och insjöar. Lugnt och stilla. Läkare: H. V. Kindblom, Ryd.

Saltsjöbaden Sanatorium och badanstalt, öppen hela året. 100 gästrum. Alla moderna kurmedel. Fvnsenbad för hjärt- och nervsjuka. Läkare: E. Zander och Olof Sandberg.

Strömstad Hafscuranstalt. Skyddadt läge. Mildt hafs-klimat. Nytt förstklassiga varmbadhus. Berömda gyttebad. Järnkälla. Säsong 1 juni—15 sept. Läkare: A. Berghel, Stockholm.

Styrsö Hafsbad i Göteborgs skärgård. Mildt och jämnt klimat. 45 minuters inomskärsresa från Göteborg. 1:a klassens Hotell, Restauration, Bad m. m. Läkare: A. Kuylenstierna, Göteborg.

Sätra Brunn. 1,4 mil från Sala. Stillhet, enkelhet. Barrskog. Gyttebad, gymnastik, massage; skräkild matordning för magsjuka. Öppen 10 juni—11 augusti. Läkare: R. Friberger, Uppsala.

Söderköping Brunn och bad. Fullständigt brunns- & badkur. Sjukgymnastik och massage. Enkelt lefnadsstätt. Tidsenliga bostäder. Läkare: Rudolf Almqvist, Sthlm.

Varberg Hafsbad och gyttebadanstalt. Bästa hafsbad äfven strandbad spec. gyttebad. Billiga afgifter och lefnadsomkostnader. Läkare: Llfmedikus Emil Jacobson, Sthlm.

Visby Varmbada- o. Kneippkuranstalt. Mildt ö-klimat. »Ruinerernas och rosornas stad.» Nytt: Kneippbyn med luft-hyddskolonier och naturliga strandbad vid Vibestrand. Läkare: Karl Kallenberg, Sthlm.

Värmlands Eda Vattenkuranstalt o. Järnkälla. Säsong 10 juni—30 augusti. Naturskönt och sundt läge, millevida skogar. Electricitet, bad, massage. Läkare: G. Grill, Avesta.

Ystads Saltsjöbad Badort å södra kusten af Skåne. Härlig sandstrand, med utmärkta strandbad. Nytt varmbadhus. Läkare: Docenten Dr. Alfred Levertin, Stockholm. I förbindelse med Hotel Continental i Ystad. Prospekt genom Saltsjöbadens direktion.

Östhammar Hafsbadanstalt. Skyddadt läge vid en vik af Ålands haf. Berömda gytte- och två-massagebad för reumatism. Härlig hafs- o. skogsluft. Läkare: F. Scherstén, Östhammar.



så vänd Eder till

Svenska Tidningsagenturen

STOCKHOLM

RIKS. 8165. VASAGATAN 5

som förmedlar annonser till alla svenska tidningar till tidningarnas eget pris.

Ett enda manuskript.

Ett enda betalningsställe.

Williams Affischerings-Aktiebolag, STOCKHOLM
Jakobstorg N:o 1 (vid Gustaf Adolfsborg)
Annonsering å såväl statens som enskilda järnvägar.
Bästa och billigaste sätt att annonsera kr och förblir genom Williams Affischerings-Aktiebolag.



— NORRKÖPINGS ELEKTRICITETSVERK —

DIESELMOTORER

för

FABRIKER, ELEKTR.-VERK, M. M.

Utföras af

A·B·DIESELS MOTORER

Stockholm I.

C. J. NYQUIST & Co A.-B.

Rikt. ROSLAGSGATAN N:o 2 Allm. i. 65 91. STOCKHOLM. 65 91.

JÄRNSTAKETFABRIK

TIDSENLIG UTRUSTNING
MODERNA METODER.
PRYDLIGA MÖNSTER.
BILLIGA PRISER.
SOLIDT ARBETE.
ILLUSTRATIONER
OCH PRISER
PÅ BEGÄRAN
FRANKO
FRITT.
SKRIF
NU!

FÖR

HEM,
PARKER,
SKOLHUS,
LAZARETT,
BANGÅRDAR,
TRÄDGÅRDAR,
VILLABYGGNADER,
FÖRGÅRDAR OCH
SKILJOMURAR,
KYRKOGRÅDAR,
FAMILJEGRAFVAR M. M.

GRINDEN "KONKURRENS"

1 meter hög, 1 meter bred, levereras med klinka, gängjärn på stältapp, skruvar för fästning och målad till pris kr. 15.—



Användes mer och mer. Efterfrågas öfverallt.

NORDISKA MUSEET.



Skansens portar öppna kl. 8 f. m.—8 e. m.

Å Lejonslätten

kulturhistoriska samlingarna

Öppna hvard. 11—3, sön- och helgdagar kl. 1—3.
Inträdesavgift: Månd. 1 kr. öfriga dagar 50 öre.
Barn under 12 år half afgift.

Å Skansen

kulturhistoriska samlingar

med fullständigt inredda allmogestugor och andra byggnader från gångna tider.

Zoologisk trädgård.

Under sommaren:

Dagliga aftonkonserter.

Folkdanser eller ringlekar

utföras alla dagar utom Månd. af allmoge och nationalklädda barn.

Servering å Högloftet och Bredablicks kafé. Under sommaren äfven i Idunshallen, Sagaliden, Balderslunden m. fl. ställen.

Inträdesavgift 50 öre. Barn under 12 år half afgift, under 3 år fritt tillträde.



En hvar sin egen pianist.
AUTO PIANO PREMIER
är nutidens största uppfinning på musikens område. Auto Piano Premier spelar med största lätthet på ett mönstergillt sätt de mest invecklade kompositioner, för »Premier» är ingenting för svårt, ingenting för exakt; genom manövrering af nyanseringsknapparna uppnås de underbaraste resultat. Premier Piano kan omedelbart förvandlas till helt vanligt pianino.
AUTO PIANO PREMIER säljes endast i **John Jacobsons Pianoetablissement** Drottninggatan 37 .: Stockholm.

A.-B. ANKARSRUMS BRUK

tillverkar Kaminen VIKING. Handelsjutgods, svart och emaljradt. Sanitetsutensilier. Emalj. Skyltar. Moderna Transmissionsdelar. Turbiner m. m. Valsjärn.
ANKARSRUM.



Lux-Lampan

tillverkas för såväl kolsyretryck som lufttryck.
 På grund af automatisk fotogenpåfyllningsanordning m. m.
 enklast i skötsel.
 billigast i drift,
 Högsta utmärkelse vid hvarje utställning.
 Begär katalog och kostnadsförslag.
Aktiebolaget LUX, Stockholm.
 Rikst. 3273, 3368, 4080. Allm. tel. 191, 791.

Flera Frågor

vid besök i Stockholm:

Hvar badar man elegantast och bäst!
 Hvar får man sin tvätt bäst tvättad!
 Hvar får man sina starksaker bäst strukna!
 Öfver hvilket SOLBAD skiner solen härligast!
 Hvar erhålles den absolut bästa simundervisningen.

Det ligger ej minsta tvifvel om att alla dessa frågor lösas bäst genom att vända sig till

MÅLARBADETS

Bad-, Tvätt- och Strykinrättningar.
 Handverkaregatan 11.
 Rika Tel. 38 14. 38 15. Allm. Tel. 93 43. 93 44.

Stammare

och öfriga tal-lidande begär prospekt.

Stockholm, Jakobsbergsgatan 30. Julius Kamke.
 A. T. 185 81. R. t. 97 73.

BENNET & Co.

Stockholm.

För Stadsplaner, Offentliga Byggnader och Fabriksanläggningar.
 Undersökningar, planering, grundläggning, vatten- och afloppsledning, förslag, ritningar, värdering och kontroll.

Hos *Generalstabens Litografiska Anstalt, Stockholm*, och i samtliga boklädare i riket finnes allt tillgå.

Generalstabens karta öfver Sverige.

Skala 1:100,000. 88 blad utgifna i öfvertryck.
 Pris 50 öre pr blad.

Generalstabens karta öfver Norra Sverige.

Skala 1:200,000. 62 blad utgifna i öfvertryck.
 Pris 75 öre pr blad.

Konceptkartor i ljustryck öfver delar af Norrland.

Skala 1:50,000. Pris 1 Kr. pr blad.

Häradskartor

öfver Norrbottens, Södermanlands, Upsala, Värmlands, Älfsborgs, Örebro och Östergötlands län.

Länskartor

öfver Gotland, Halland, Jämtland, Kopparberg, Norrbotten, Småland och Öland, Skåne, Värmland och Östergötland.

Karta öfver Sverige af N. Selander.

Skala 1:500,000.

Generalkarta öfver Sverige.

Skala 1:1,000,000.

Våra Kartor.

En rådgifvare vid köp af kartor öfver Sverige eller delar där af, lämnar fullständiga upplysningar om ofvanstående och öfriga svenska kartverk. Pris inb. kr. 1.50.

Tandläkare Nils Sjöquist

Stockholm, Stureplan 2.

Rådfr. 2-3. Riks 45 91. Allm. 54 63.

Fasta tandkronor, Bryggarbeten, Löständer, Plomberingar.

Barnängens Skrif- & Copiebläck

som jämte en mångfald andra utmärkelser och prisbelöningar erhöil

Juryns 1:sta Guldmedalj i Lübeck 1895 och

Guldmedalj i Bruxelles 1897 och som var det enda bläck som erhöil

Guldmedalj i Stockholm 1897

och det enda icke franska bläck som tillerkändes så högt pris som

Guldmedalj på Verldsutställningen i Paris 1900,

är odisputabelt det främsta af alla.



Järnsängar & Sängkläder.

Största och rikhaltigaste urval.

Illustrerad Priskurant gratis och franco.

GÖTEBORGS NYA VERKSTADS AKTIEBOLAG.

(Göteborgs Mek. Verkstad.)

Rikstelef. 77 10.

NY RESLEKTÜR

Almayers dårskap

Berättelse från en flod i Östern af

Joseph Conrad.

Pris 2 kr. 75 öre.

Ur pressen:

»Joseph Conrads namn på en bok måste ovillkorligt locka enhver. »Almayers dårskap för oss till den egentliga hentrakten för Conrads novellistik, den ostindiska arkipelagen. Ninas och malajens kärlekshistoria rymmer en öm och lidesfull poesi. Ja, till och med en utsökt förning.» (Stockholms Dagblad.)

Skogvaktarpojarna

af

PETER ROSEGGER.

Pris 2 kr. 75 öre.

Rosegger är Alplifvets och Alpfolkets speciella skildrare. Om hans »flua, friska och skälmaktiga» humoresker skrifer St. D. bl. a.: »De spraka och lysa af satir och godt humör. Man häpnar öfver den äldrande mennens vigör. Med den vida och mogna erfarenheten hos en gammal vis parar sig här den mest ungdomliga och medryckande uppsluppenhet.»

Aktiebolaget Hiertas Bokförlag.

Joh. Lundström & C:o A.-Bol.

STOCKHOLM.

(Etablerad 1867).

Lager af Stenkol, Cokes o. Antracit.

Åtaga sig leveranser till Järnvägar, Ångbåtar, Maskinverkstäder och Bruk.

Kontor: Skeppsbron 22.

Rikstel. 427.

Allm. t. 22 88.

Cement- o. Betonarbeten,

se annonsen å 9:de sidan.

Köp Klädningstyger

BRUNKEBERGS MANUFAKTURMAGASIN

STOCKHOLM, 24 BRUNKEBERGSTORG.

Se annonsen sid. 15.

Använd Dr. P. Håkansson's
SALUBRIN
 Patentoråd, Giffrött, Antiseptiskt.
 Se annonsen sid. 16.

VILLATOMTER

i SALTSJÖ-DUFNÄS,
Hus och Tomter.

Industritomter. Inteckningar placeras. Försäkringar ombesörjas.

FASTIGHETSMÄKLARE **BERNH. SOLLÉN**

Rikst 53 84 & 413 67.

Allm. t. 53 84 & 74 48.

Drottninggatan 8,

Stockholm.

OBS! J. L. Lundberg & C:o annons om Viner och Spirituosa sid. 8.

Th. Tjäders Byrå

STOCKHOLM, Brunkebergstorg 12.

Förmedlar: Egendomsförsäljning.

Uthyr: Alla slags affärslokaler, Butiker, Våningar och Enkelrum.

Anskaffar: Inackorderingar.

Förmedlar: Platser för bättre kvinnliga platssökande.



Riksbankens

kassor och expeditioner stängas för allmänheten från och med den 29 Maj till och med Augusti månads utgång dagen före sön- eller helgdag kl. 2 e. m.

FULLMÄKTIGE.

Å Grand Restaurant Saltsjöbaden

serveras dagligen table d'hôte kl. 3-7 e. m. bestående af Smörgåsbord och fyra rätter, inclusive rosa tur och retur till ett pris å 3 kr.

Middagsbiljetter lösas i Kiosken Carl XII torg samt vid Stadsårdens Järnvägsstation.

Obs! Denna anordning gäller ej Sön- och helgdagar.

Å Sommarhotellet, Restaurantholmen

emottages inackordering. Rum med full pension till moderata priser.

Vördsamt Aug. Ahlfeldt.

OBS! 2:ne Kågelbanor!

OBS! 2:ne Kågelbanor!

SURAHAMMARS BRUKS AKTIEBOLAG

(Post-, telegraf-, telefon- och järnvägsadress Surahammar) tillverkar och försäljer:

Ångpanne-, fartygs- och cisternplåt.

Stålpåt till sågblad m. m.

Takplåt och annan tunnplåt.

Pressad plåt, såsom ångpannebottnar, separatorskolor m. m.

Lokomotivhjul, järnvägshjul och spårväghjul.

Hjulringar till lokomotiv-, järnvägs- och spårväghjul.

Smiden till järnvägsvagnar.

Bromsblock af »Glöckhaus stahlguss».

Spårveklar af järnvägsföreningens modell.

Axlar och maskinsmidan alla slag.

Stålgjutgods och tackjärnsjutgods.

Valsadt rostjärn, bult- och nageljärn.

Lancashire-smältstycken. Tackjärn m. m.

J. GRUNDSTRÖM.

Bankir-, Fond- och Vexellaffär.

Stockholm. Drottninggatan 9. Filial: Hamngat. 14.

Bureau de Change. Exchange Office.

Geldwechsel.

Filial: Södra Hamngatan 41, Göteborg.

Förvara Edra värdepapper hos ★ ★ ★ ★
 Stockholms Ensk. Banks ★ ★ ★
 Notariatsafdelning ★ ★ ★ ★ ★
 Lilla Nygatan 27. ★ ★ ★ ★ ★

Fr. V. Tunborg & C:o Modemagasin

38 Hamngatan, 1 tr., Stockholm.

Riks 47 46. Allm. 2 81.