N:o 2.

# SVERIGES KOMMUNIKATIONER

Pris 15 öre.

42:dra Årg.

(Utgifves i Stockholm hvarje helgfri Lördag och säljes i bokhandeln samt å järnvägsstationerna.) Byrå o. Expedition Vasagatan 14. (Rikstel. 23 85, Allm. 150 21.) (Prenumerationspriset är lika öfver hela riket: för 1/1 år Kr. 6,00, 3/4 år Kr. 4,50, 1/2 år Kr. 3,00, 1/4 år Kr. 1,50.)

Lörd. d. 11 Jan. 1908.

Bankaktiebolaget STOCKHOLM—ÖFRE NORRLAND. Egna fonder: 27 millioner kroner

Å Depositionsräkning godtgör banken 5½% mot en uppsägningstid af 4 à 6 månader. Banken utfärdar depositionsbevis med kuponger, å hvilka räntan utbetalas kvartalsvis amot insändande af den förfallna kupongen. Beviset behöfver härvid icke företes. Dessa bevis lämpliga för personer, hvarfra på landet.

Spedition och Ångbåtsexpedition (Etablerad sedan 1852).

F. O. KLINGSTRÖM LÜBECK och HAMBURG.

Hydro-Cleaner

Dammsugning medels vattenledning! Enkelt! Billligt! Hygieniskt!! Redan infört i många hus. Besök Hydro-Cleaner Centralpalatset Stockholm.

## Järnvägskarta öfver Sverige

Siffrorna vid järnvägslinierna hänvisa till resp. järnvägstabeller

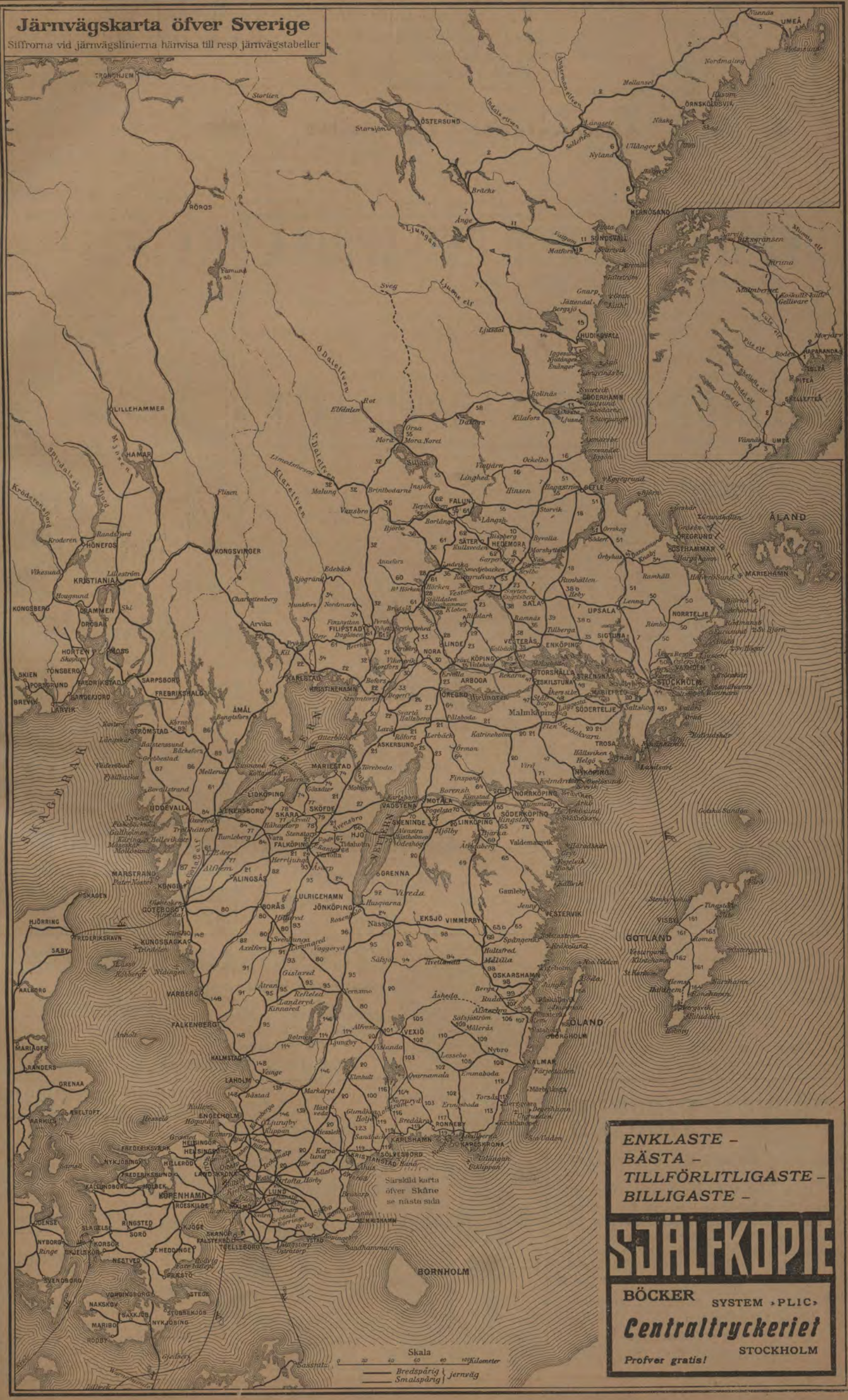


ENKLASTE –
BÄSTA –
TILLFÖRLITLIGASTE –
BILLIGASTE –

SJÄLFKOPIE

BÖCKER SYSTEM »PLIC»

Centraltryckeriet STOCKHOLM

Profver gratis!

LÜDERS & STANGE • LÜBECK & HAMBURG • Spediflon- & Ångbåtsexpedition. Flodseglatsrederi. • Kommissionärer för ångbåtslininierna Lübeck—Stockholm etc. samt för postångarne Lübeck—Köpenhamn—Malmö & Lübeck—Göteborg.

# Köp Svensk Damtidning!

Lösnummerpris 6 öre.

BÄSTA OCH BILLIGASTE ROMAN- OCH NOVELL-BIBLIOTEK SOM UTGIFVES I SVERIGE.

# FRÖLÉENS BOKSKATT

Hittills utkomna:

N:o 1. Bertha von Suttner: **High Life.**
» 2. Elisabeth Kuylenstierna-Wenster: **Gungfly.** Kärleksroman.
» 3. Paul Féval: **De gyllene knifvarna.** Äfventyrsroman.
» 4. **Kärlek och galvanoplastik.** Humoresker från skilda länder.
» 5. Frank Barret: **Smugglarens hemlighet.** Roman.
» 6. John Nobody: **Poste restante.** Detektivroman.
» 7. Fritz Reuter: **Hur jag fick mig en hustru** och andra berättelser.
N:o 8. Asch. Cl. Gunter: **Min brud från Södern.** Roman.
» 9. Oscar Fredrik: **Dikter.**
» 10. Johan Levart: **Genom Europa efter en bulldogg.** Studentminnen och hugskott.
» 11. Elisabeth Kuylenstierna-Wenster: **I elfte timmen.** Roman.
» 12. Charles Dickens: **En julberättelse och syrsan vid härden.**

I januari utkommer:

N:o 13. Henning von Melsted: **Kärleksresan.** Roman.

**OBS.!** Hvarje nummer kostar *endast* 50 öre.

TILL SALU Å ALLA JÄRNVÄGSSTATIONER, I ALLA BOK- OCH TIDNINGSAFFÄRER SAMT HOS VÅRA ENSKILDA KOMMISSIONÄRER.

# SVERIGE DIREKT SYD-AFRIKA.

SVENSKA SYD-AFRIKA LINIEN underhåller **direkt** ångbåtsförbindelse mellan **svenska** hamnar och hamnar i **Syd-Afrika** såväl som i **Australien,** med avgång från **Göteborg** till Syd-Afrika ungefär **varje månad** och till Australien **var sjette vecka.**

Gods medtages på genomgångsfrakt från alla platser i Sverige även till New Zealändska och Tasmania-hamnar.

1:sta och 3:dje klass passagerare medtagas.

Tel. 58 69 & 47 38 Göteborg. Tel.-adr. »NIKE»- Göteborg.

# SVERIGE DIREKT AUSTRALIEN.

Kautschuks- & Guttaperkavaru-
Aktiebolaget
# KUNTZE & Co
STOCKHOLM.
**Specialaffär i alla slags Gummivaror.**

# MEJERIER

**anläggas och monteras med bästa, modernaste och mest ekonomiska maskiner och redskap af**

STEN ERICSSONS EFTERTR.
VASAGATAN 3 — STOCKHOLM
Lager af alla slags mejeriutensilier.
Riks 30 30. Katalog på begäran. Allm. 419

Aktiebolaget
# Sundsvalls Handelsbank

**Egna Fonder Kr. 7,170,000.—**

Hufvudkontor: SUNDSVALL.

Afdelningskontor:
STOCKHOLM • ÖSTERSUND.
Gustaf Adolfs torg 14.

# Amiant-Isoleringar

R. t. 59 05. HENRIK NAUCKHOFF 1898 STOCKHOLM Allm. tel. 70 91.

**af lokomotiv-, sjö- och fabriksångpannor, ledningar m. m.**

**Effektivaste och hållbaraste isolering.**

**Asbestmassa "D. A. G."**
**Sträckmetall**
till inlägg i betonkonstruktioner.
**Cement, Gips** m. m.

**HENRIK NAUCKHOFF**
STOCKHOLM

A·B·STOCKHOLMS PATENTBYRÅ
KY·ZACCO & E·H·BRUHN

Patentombud: Ingeniör E. Svanqvist. Ombesörjer uttagning af patenter, registrering af varumärken, mönster eller modeller i alla länder. Utfört öfver 17,000 sådana uppdrag. Etabl. 1879. Tlgr-adr.: Invention. Tel. Riks 382. Allm. 7809.
VASAGATAN 7· STOCKHOLM

# RUDOLF BILLSTRÖM

KONGL. HOF-BLOMSTERHANDEL
4 Stureplan 4 • STOCKHOLM

Specialitet:

*Brudbuketter & Presentbuketter*
*Tärnbuketter & Begrafningskransar*

Elegant arbete.
Lika priser med öfriga blomsterhandlare.
*Allm. Tel. 5739.* *Rikstel. 1409.*

# G. U. HEURLIN & C:o

(K. E. Ringholm)
SKRÄDDERI-AFFÄR
**Biblioteksgatan 6 o. 8.**
Stockholm.

# PATENT BYRÅ

WALDEMAR BOMAN INGENIÖR
ROSENBAD 2, STOCKHOLM

# TURBINFABRIKEN, *FINSHYTTAN.*

Levererar ***alla slags*** vattenturbiner.
Ny tillverkning af
***ytterligt snabbgående typer.***
Levereras billiga och goda
***Regulatorer.***

Egen profningsanstalt ***med direkt vattenmätning i reservoar*** för bestämmande af turbinernas verkningsgrad.

**Fabrikens arbetsledare, äldre vattenverksbyggare, lemnar på begäran råd och upplysningar.**

# HÖGSTA VINSTEN

är god hälsa! Hur skall man vinna och bibehålla denna?

Lider ni af: **hufvudvärk. reumatism, gikt, nervsmärtor; katarrer i strupe, lungor, mage och tarmar, sömnlöshet, blodbrist. döfhet, menstruationskrämpor m. m.** Har Ni rynkor i ansiktet som Ni vill aflägsna, eller en vacker hy som Ni vill bevara, så skrif efter vår utförliga brochyr och följ dess råd, så blir Ni frisk och nöjd med Er själf.

Sändes ***Gratis*** från
**Hemmassage**
**Centralpalatset, Stockholm.**

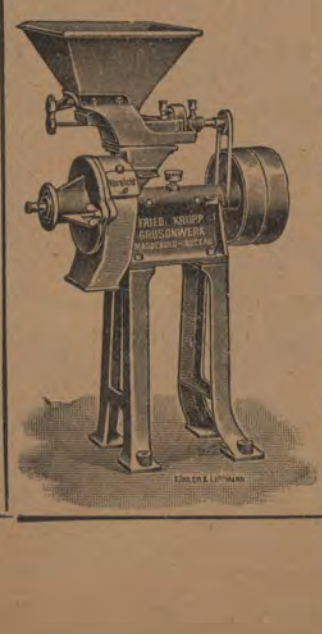


KRUPPS
**EXCELSIOR-KVARNAR**
för
**Industri och landtbruk.**

Belönade med
**FÖRSTA PRIS**
i Norrköping 1906.
Oöfverträffade som gröpkvarnar!

AKT.-BOL.
**MASKINKOMPANIET,**
**Vasagatan 12,**
**STOCKHOLM.**

DANILO-Portmonä **NYTT** GLADA ÅNKAN-Portmonä

*SVENSKT FABRIKAT*

Öfverträffar i styrka och elegans alla hittintills i handeln förekommande portmonäer. Ingen metall som sliter fickorna. Flera rum. Svarta, bruna, mörkröda färger. Exp. mot efterkraf eli. förskottslikvid franco

**NYTT** **Pris pr styck Kr. 3.25** **NYTT**
Order direkt till
Stockholms Portföljfabrik

## Konvalescent- och hvilohemmet i Strängnäs

mottager klena och nervösa personer till moderata priser.
Godt bord. Exam. sjuksköterska.
Konvalescent- och hvilohemmet i Strängnäs.
Allm. Telef. 59.

# REGISTER Å JÄRNVÄGS- OCH ÅNGBÅTSSTATIONER.

Feta siffror (**1, 3, 5**) hänvisa till järnvägstidtabellerna. Kursiva siffror (*1, 3, 5*) hänvisa till ångbåtsturer.

## Att observera!

Restaurationsvagn medföres: i tåg № 7 och 8 Stockholm—Malmö—Stockholm, № 9 och 10 Göteborg—Stockholm—Göteborg samt № 21 o. 22 Stockholm—Riksgränsen—Stockholm.

Tillträde till restaurationsvagnarne ega resande, hvilka äro försedda med I, II och III klassens biljetter.

**I tidtabellerna** äro namnen å **utgångs-** och **slut**stationer, äfvensom **förenings**stationer betecknade med fet stil. Namnen å stationer vid **anslutande** järnvägar äfvensom tiderna för anslutande bantågs till eller afgång från sist nämnda stationer äro betecknade med *kursiv* stil. De vid samma stationsnamn utsatta siffrorna hänvisa till den eller de tabeller, hvarest anslutande banors tågtider finnas fullständigt angifna.

Tiden fr. o. m. kl. 600 på afton till o. med 559 på morg. angifves med understrukna minutsiffror.

### Teckenförklaring.

× betyder att tåg gör uppehåll, endast om resande finnes att upptaga eller aflemna.
| » att tåg icke stannar.
a » att tåg stannar endast för resandes **afstigande**.
: » framför tidsiffra föregående dag samt : efter, följande dag.
p » att tåg stannar endast för resandes **påstigande**.
» att mat finnes att tillgå.
» att hotell, rum för resande eller gästgifvaregård finnes i närheten af station
» att förbindelse eger rum med ångbåt.
~~~~ Ranklinie framför ett tåg, betyder att sofvagnar medfölja.

C. = Centralstation.
Ö. = Östra station eller öfre station.
S. = Södra station.
V. = Vestra station.
N. = Nedre eller norra station.
S.J. = Sveriges statsbanors station.

B:s = Bergslagsbanans station.
F. = Ångfärjestation.
h. = hamnen.
Bt. = Blandadt tåg.
Gt. = Godståg.
Lt. = Lokaltåg.
Pt. = Persontåg.
St. = Snälltåg.

S. = Söndagar.
M. = Måndagar.
Ti. = Tisdagar.
O. = Onsdagar.
To. = Torsdagar.
F. = Fredagar.
L. = Lördagar.
S.Hd. = Sön- o. Helgdagar.
Skd. = Söckendagar.
hf. = helgfria.

Tecknen ● ✝ ♀ * † § hänvisa till en med samma tecken försedd anmärkning.

Abbetorp ... 106
Abisko ... 1
Abiskojokk.. 1
Acklinga ... 66
Adolfsberg .. 23
Afvafors ... 2
Afvaviken ...
Agnesberg ... 61
Ahlstad ... 145
Ahlsvik ...
Albano ... 46
Alby ... 7
Alböke ... 168
Alebäck ... 78
**Alfhem**
—*Falun* ... 61
—*Göteborg* ... 61
—*Lilla Edet* 68
Alfta ... 58
Alfva ... 161
**Alfvesta**
—*Borås* ... 80
—*Göteborg* ... 80
—*Malmö* ... 20
—*Stockholm* 20
—*Vexiö* ... 101
Alfvidsjöbodar
Alingsås ... 21
**Almedal**
—*Alfvesta* ... 80
—*Borås* ... 80
—*Göteborg* 80, 148
—*Helsingborg* 148
Almnäs ... 48
Almunge ... 50
Almvik ... 65
Alnaryd ... 117
Alsheda ... 94
Alster ... 22
Alsterbro ... 106
Altappen ...
Altuna ... 38 b
Alvastra ... 70
Ambjörnarp 93
**Amsterdam** *216*
Amundön ... 90
Andersbenning ... 53
Anderslöf ... 136
Andersons S:a 92
Anderstorp.. 95
Aneby ... 20
Angelstad ... 114
Ankarsrum.. 65
Anneberg ... 148
Annefors ... 60
Annelöf ... 143
Ansta ... 36
Anten ... 77
**Antwerpen** *218*, *445*
Anundsjö ... 2
Aplared ... 80
**Arboga** ... 35
Arbrå ... 7
Ardala ... 77
Arentorp ... 77
Arfslindan... 56

Arkelstorp .. 123
Arkösund ... *72*
**Arlöf**
—*Engelholm* 147
—*Göteborg* ... 147
—*Malmö* 20, 147
—*Stockholm* 20
Arneberga... 70
Arnebo ... 38 b
Arrie ... 155
**Arvika** ... 22
Asarum ... 116
Asby ...
Aska ... 70
**Askersund**.. 25
Askeröd ... 134
Askerön ... *397*
Askim ... 90
Asmundtorp 137
Aspa ...
Aspeboda ... 56
Aspeå ... 2
Attarp ... 124
Autsarfve .. 164
**Avesta** ... 62
**Axelfors**
—*Falkenberg* 91
—*Hillared* ... 80
—*Limmared* 91
Axeltorp ... 100
Axelvold ... 147
Axhult ... 146
**Axvall**
—*Lidköping* 78
—*Skara* ... 78
—*Sköfde* ... 79
—*Stenstorp*.. 78

Backa ... 148
Backagård... 79
Backaryd ... 103
Baggetorp... 21
Bagghus...
Balingslöf... 20
Balsby ... 123
Bammarboda
Bander ... 162
Bankeberg .. 20
Bankeryd ... 24
Banketorp 69 b
Bara ... 160
Barkarby ... 35
Barkåkra ... 148
Barlingbo .. 161
Barnakälla.. 100
Barnängsbr:n
Barsebäcksby 149
Barsebäcksh. 149
Bastedalen
Bastuträsk .. 2
Bedinge ... 158
Belgviken ... 47
Bellevue ... 157
Bengtsfors .. 86
Bengtstorp .. 30
Bengtsviken

Berg ... 117
Berg ...
**Berga**
—*Kalmar* ... 107
—*Nässjö* ... 98
—*Oskarshamn* 98
Berga gård.. 107
**Bergen** ... *427*
Bergfors ... 1
Berghem ... 82
Bergqvara 113
Bergsbrunna 7
Bergsgården 55
Bergshamra
Bergsjö ... 15
Bergsslussar
Bergsviken..
Bergvik ... 13
Bernshammar 29
Bersbo ... 65
Bestorp ... 69
Bettna ... 47
Billdal ... 90
Billeberga... 137
**Billesholm**
—*Bjuf* ... 142
—*Helsingb. C.* 142
—*Hessleholm* 142
**Billesholms Gr.**
—*Engelholm* 147
—*Göteborg* ... 147
—*Landskrona* 151
—*Malmö* ... 147
Billinge ... 140
Billingsfors 86
Birkekärr ... 72
Bispberg ... 62
Bispgården 2
Bjellum ... 78
Bjereshög ... 160
Bjerges ... 161
Bjerlöf ... 129
Bjernum ... 139
**Bjerred** ... 152
Bjersjölagård 134
Bjuf ... 142
Bjurfors ... 53
Bjurhem ... 61
Bjurå ... 2
**Bjärka**
—*Linköping* 69
—*Vestervik* 69
—*Atvidaberg* 69 b
**Björbo**
—*Falun* ... 56
—*Tillberga* .. 36
Björboholm 77
Björka ... 23
Björkeryd ... 117
Björketorp (Vesterg.) 66
Björketorp (Smål.) ... 82
Björkfors...
Björkholmen
Björkhult ... 69
Björkliden .. 1

Björksjön ... 61
Björksundet
Björna ... 2
Björnanäset
**Björneborg** (Finl.) ...
Björneborg.. 22
Björnhufvud
Björnhyttan 28
Björnlunda 21
Björnmossen, L:a o. St:a 16
Björnsjö ... 2
Björnstorp.. 154
Björnänge... 7
Björsared ... 77
Björstorp ... 108
Björsund ...
Björsäter ... 65
Blankaholm
Blidingsholm 104
Blidsberg ... 93
Blidstena ... 65
Blixterboda 23
Blixtorp ... 66
Blomberg ... 74
Blomma ...
Blomstermåla 107
Blyberg ... 32
Blåningsmåla 117
Blågda ... 65
Blötberget... 28
Boda (Verml.) 22
Boda (Vesterg.) 80
Bodarne ... 51
Bodarne V:a 21
**Boden**
—*Bräcke* ... 2
—*Luleå* ... 1
—*Morjärv* ... 2
—*Riksgränsen* 1
Bofors ... 30
Boge ... 163
Bohult ... 98
Bohus... 61, *403*
Bokskogen .. 160
Bollebygd... 80
**Bollnäs**
—*Orsa* ... 58
—*Stockholm* 7
—*Storlien* ... 7
Bollsta bruk 6
Bolmen ... 114
Bomhus ... 51
Bomsarfvet 56
Bor ... 80
**Bordeaux** ... *218*
Borensberg 70
Borggård ... 64
Borghamn... 70
**Borgholm** 168, *470*
Borgsjöede.. 11
Borgstena ... 82
**Borlänge**
—*Falun* ... 61
—*Göteborg* ... 61

—*Insjön* ... 62
—*Krylbo* ... 62
Born ... 55
Borrby ... 132
**Borås**
—*Alfvesta* ... 80
—*Göteborg* ... 80
—*Herrljunga* 82
—*Varberg* ... 82
Bottna ...
Bovallstrand *400*
Boxholm ... 20
Brandsmo... 80
Brandstorp 79
Bratteborg .. 96
Brattfors ... 16
Brattforshyttan 61
Braås ... 105
Breared ... 114
Bredaryd ... 95
Bredgrind... 9
**Bredsjö**
—*Dalkarlsberg* 33
—*Falun* ... 61
—*Göteborg* ... 61
**Bredåkra**
—*Karlskrona* 119
—*Kristianst.* 119
—*Vexiö* ... 103
**Bremen** *216*, *432*
Bresfall ... 65
Brevik ... 98
Brevik (Lidingö)
Breviken ...
Brintbodarne 32
Brittatorp... 105
Bro ... 35
Broaryd ... 93
Brobacken... 82
Broby ... 129
Broddbo ... 7
Broddetorp 78
Brofjorden. *397*
Brogård ...
Brokind ... 69
Bromsten ... 40
Bromölla ... 119
Brottskär ... 90
Brovallen ... 7
Bruksgården 94
Brunarp ... 87
Brunflo ... 7
Brunna ... 7
Brunnkärr... 70
Brunsberg... 22
Brunsbo ... 78
Bruzaholm.. 98
Bryne ... 74
Brålanda ... 61
Brånahult... 109
Brännestad.. 72
Brästorp ... 117
Brätnäs ...
**Bräcke**
—*Morjärv* ... 2
—*Stockholm* 7
—*Storlien* ... 7

Bräkne-Hoby 119
Brännarp ... 148
Brännberg... 2
Bränninge... 70
Brännland... 3
Brännsågen 51
Brömsebro.. 113
Brösarp 129, 131
Brötjemark 92
Budatorp ... 77
Budskär ... 90
Bunn ... 92
Burgsvik ...
Burseryd, Smål. ... 93
Butle ... 161
Byarum ... 96
Bygget ... 114
Byholma ... 114
Byringe ... 48
Byske ...
**Byvalla**
—*Långshyttan* 10
—*Stockholm* 7
—*Storlien* ... 7
Byvattnet ... 2
Byxelkrok...
Bågede ...
Bålnäs ...
Bålsta ... 35
Bångbro ... 28
**Bånghammar**
—*Frövi* ... 28
—*Kloten* ... 28
—*Ludvika* ... 28
Båstad ... 148
Båtskärsnäs
Bäck (Gestrikl.) 55
Bäck (Smål.) 146
Bäckaskog... 119
**Bäckefors**
—*Bengtsfors* 86
—*Kornsjö* ... 89
—*Mellerud*... 89
—*Uddevalla* 86
Bäl ... 163
Bärby ... 50
Bäsna ... 56
Böda ... 168
Bökebergssl. 145
Böketofta ... 147
Bökö ... 114
Börje ... 7
**Börringe**
—*Malmö* ... 135
—*Ystad* ... 135
—*Östratorp*.. 136
Börseryd ... 108

Cadiz ... *221*
**Catania** ... *221*
**Charlottenberg** ... 22
**Charlottenlund**
—*Malmö* ... 135
—*Skifarp* ... 133
—*Ystad* 133, 135
**Christians:d** *427*
**Cimbrishamn** 154

Dagarn ... 23
**Daglösen**
—*Falun* ... 61
—*Filipstad*.. 61
—*Göteborg* ... 61
Dagstorp ... 143
Dal ... 91
Dala ... 66
Dala Floda 56
Dala Järna... 36
Dalarö ...
Dalby ... 154
Dalelfven ...
Dalen ...
Dalbyro ... 168
Dalfors ... 58
Dalkarlsberg 30
Dalskog ... 89
Dalslands kanal
Dalum ... 93
Danderyd ... 50
**Dannemora**
—*Gefle* ... 51
—*Hargshamn* 54
—*Upsala* ... 51
Defvelstorp 136
Degeberga... 129
Degerbäcken 2
**Degerfors**
—*Charlottenb:g* 22
—*Laxå* ... 22
Degerhamn
Degerselet... 2
Degerön ... 23

Deglunds-bäcken ... 34
**Deje**
—*Falun* ... 61
—*Göteborg* ... 61
—*Karlstad Ö.* 34
—*Munkfors* 24
Dejefors Bruk 34
Delsbo ... 14
Derome ... 82
Derome skolh. 82
Dillne ...
Dingelvik ... 86
Dingle ... 87
Dingtuna ... 35
Diö ... 20
Djupadal 103, 119
Djupvik ... *397*
Djurkälla ... 70
Djurmo ... 62
Djursholm.. 41
Djurslöf ... 154
Djurås ... 62
Dockmyr ... 2
Dofverstorp 64
Domnarfvet 61
Dormen ... 26
Drefviken ... 43
Drättinge ... 92
Dufed ... 7
Dufhult ... 100
Dufnäs ... 62
Dufnäs, Saltsjö 44
Dufnäs ... *387*
Dune ... 163
Dunker ... 48 b
Dvärsätt ... 7
Dylta bruk 23
Dynekärr ... 113
Dynäs ... 6
Dysjön ... 7
Dösjöbro ... 143
Eckerna ... 63
Ed ... 89
Edane ... 22
Ede ... 11
Edebo ... 50
Edebäck ... 34
Edefors ...
Edestad ... 119
Edsbro ... 50
Edsbyn ... 58
Edselebro...
Edsgatan ... 34
Edsvalla ... 61
Edsviken ...
**Efveröd**
—*Hästveda* 129
—*Långebro* 129
—*Tollarp* ... 128
—*Ystad* ... 129
—*Åhus* ... 128
Ekaryd ... 112
Ekeberga ... 110
Ekeby ... 151
Ekebyholm 50
Ekedalen ... 66
Ekenäs ...
Ekefors ... 93
Ekeryd ... 96
Ekerö ...
Ekestad ... 123
Eket ... 146
Ekeås ... 105
Ekholmen (Dalarö) ...
Ekhult ... 99
Eklunda ... 74
Eklången ... 48
Eknön ...
Ekolsund ... 35
Eksjö ... 98
Ekskogen ... 50
Eksund ... 20
Eksås ... 105
Ekträsk ... 2
Eldgarn ...
Eldris ... 32
Eldsberga... 148
Elfdalen ... 32
Elfkarleö ... 51
Elfnäs ...
Elfsbyn ... 2
Elfsered ... 91
**Elfsjö**
—*Malmö* ... 20
—*Nynäshamn* 43
—*Stockholm* 20
Elfvesta ... 70
Elfvestorp .. 31
Elfvik ...
Elfängen ... 61
Elgarås ... 21
Ellenö ... 86
Ellös ... *397*
**Elmhult**
—*Malmö* ... 20
—*Stockholm* 20

—*Sölvesborg* 100
Elmsta ...
Elmås ... 114
Emarp ... 98
**Emmaboda**
—*Kalmar* ... 108
—*Karlshamn* 102
—*Vexiö* ... 102
Emmaljunga 139
Emtervik, Ö:a o. V:a ...
Enafors ... 7
Enbergsläng 30
Eneboga ... 48 b
Engebacken 84
Engelbrektsgat. (Stockholm) 41
**Engelholm**
—*Göteborg* ... 148
—*Helsingborg* 148
—*Malmö* ... 147
—*Ö:a Ljungby* 144
Engelholms värn ... 144
**Engelsberg**
—*Kärrgrufvan* 37
—*Ludvika* ... 36
—*Nyhammar* 36
—*Tillberga* .. 36
Enggrufvorna 34
**Enköping**
—*Frövi* ... 35
—*Runhällen* 38 b
—*Stockholm* 35
Eriksdal ... 154
Erikslund ... 11
Erikstad ... 61
Eringsboda 117
Erken ... 50
**Ervalla**
—*Krylbo* ... 23
—*Mjölby* ... 23
—*Nora* ... 30
—*Otterbäcken* 30
**Eskilstuna**
**Eskilstuna c:l**
—*Kolbäck* ... 47
—*Mälarbaden* 48
—*Nyköping*.. 47
—*Södertelje*.. 48
—*Valskog* ... 47
Eskilstuna n:a 48
» s:a 48
**Eslöf**
—*Helsingborg* 137
—*Klippan* ... 140
—*Kristianst.* 127
—*Landskrona* 137
—*Malmö* ... 20
—*Stockholm* 20
—*Ystad* ... 134
Esperöd ... 134
Espinge ... 127
Espås ... 78
Espö ... 136
Esseboda ... 100
Essunga ... 77
Etelhem ... 161
Ettebro ... 103
Evedal ... 105
Experimentalfältet ... 41

Fagerhult, Åsbo 146
Fagersanna 27
Fagersjö ... 43
Fagersta ... 36
Fagerås ... 22
Falerum ... 65
**Falkenberg**
—*Göteborg* ... 148
—*Helsingborg* 148
—*Limmared* 91
**Falköping-Ranten**
—*Göteborg* ... 21
—*Landeryd* 93
—*Nässjö* ... 24
—*Stockholm* 21
—*Ulricehamn* 93
**Falköping stad**
—*Jönköping* 24
—*Landeryd*.. 93
—*Nässjö* ... 24
—*Ulricehamn* 93
**Falsterbo** ... 158
**Falun**
—*Björbo* ... 56
—*Gefle* ... 55
—*Göteborg* ... 61
—*Orsa* ... 55
—*Repbäcken* 56
Falun, norra 55
Fanom ... 6
Faringe ... 50
Fegen ... 95
Fellingsbro 35

Figeholm ...
**Filipstad**
—*Daglösen* .. 61
—*Edebäck* ... 34
—*Elfdalen*... 32
—*Falun* ... 61
—*Göteborg* ... 61
—*Kristinch.* 32
—*Mora* ... 32
—*Munkfors* 34
Filsbäck ... 74
Finja ... 142
Finnerödja.. 21
Finnmossen 34
**Finshyttan**
—*Elfdalen*... 32
—*Kristinch.* 32
—*Mora* ... 32
—*Munkfors* 34
Finsjö ... 99
Finspong ... 64
Finsta ... 50
Fiskeby ... 20
Fiskebäckskil *397*
Fisksätra ... 44
Fjelie ... 152
Fjelkinge ... 119
Fjellbacka... *400*
Fjerdingslöf 145
Fjugesta ... 26
Fjällåsen ... 1
Fjärdhundra 38 b
Fjärås ... 148
Fjöle ...
**Flen**
—*Eskilstuna* 47
—*Malmö* ... 20
—*Nyköping*.. 47
—*Stockholm* 20
Flisby ... 20
Flivik ...
Fliseryd ... 99
Floda ... 21
Flosjöhyttan 31
Flugeby ... 94
Flybo ... 105
Flyinge ... 143
Flädie ... 147
Fogdarp ... 127
Fogdhyttan 34
Fogelhem ... 69
Fogelmara .. 113
**Fogelsta**
—*Krylbo* ... 23
—*Linköping* 70
—*Mjölby* ... 23
—*Vadstena*.. 70
—*Odeshög* ... 70
Fogelvik ... *397*
Fogelvik ...
Foglavik ... 21
Folkabo ... 68
Folkesta ... 47
Fornåsa ... 70
**Fors**
—*Garpenberg* 8
—*Stockholm* 7
—*Storlien* ... 7
Forsaström 65
Forsbacka... 55
Forsby ... 51
Forserum ... 24
Forshaga ... 34
Forshammar 29
Forsheda ... 95
**Forshem**
—*Göteborg* 74, 77
—*Lidköping* 74
—*Moholm* ... 74
—*Skara* ... 74, 77
Forshult ... 98
Forssa ... 14
Forssa ångsåg 14
Forsvik ...
Fosieby ... 155
Fotevik ... 158
Framnäsviken 41
Fredriksberg 60
Fredriksdal 95
Fredriksfors 14
**Fredrikshald**
**Fredrikshamn** 170, *430*
Fredrikslund
Freluga ... 58
Frescati ... 41
Fridafors ... 116
Fridened ... 66
Fridhem ... 124
Fridhemsberg 91
Frillesås ... 148
Frinnaryd... 20
Fristad ... 82
Fritsla ... 82
Frosta Hammarlunda 143
Fruvik ...

Frykensjön *534*
Fryksta 22, *534*
Fränö ... 6
Främlingshem 18
Frändefors.. 61
Frändtorp... 21
Fränsta ... 11
Fröslida ... 95
Frösthult ... 38 b
Frösunda ... 50
**Frövi**
—*Krylbo* ... 23
—*Ludvika* ... 28
—*Mjölby* ... 23
—*Stockholm* 35
Fu ... 55
Fuhr ... 102
Fulltofta ... 126
Funka ...
Furingstad.. 72
Furudal ... 58
Furulund ... 147
Furustad ...
Furusund ...
Furuvik ... 51
Fåfängan ... 44
Fågelsång ... 153
Fållnäs ...
Fånöö ...
Fårhult ... 65
Fårösund ...
Fälhult ... 100
Färgelanda.. 86
Färjestaden *470*
Färlöf ... 129
Färnäs ... 55
Fässberg ... 148
Fästad ... 65
Fölsbyn ...
Föra ... 168
Förlösa ... 107
Förnäs ... 92
Förslöf ... 148

Gagnef ... 62
Gamla Upsala 51
Gamleby ... 65
Gammalkroppa 32
Gammalstorp 119
Gammelmark 152
Gammelstad 1
Gammerud..
Gane ... 163
Gantofta ... 137
Garn ... 63
Garpenberg 8
Garsås ... 55
Gastsjön ... 2
**Gefle**
—*Falun* ... 55
—*Ockelbo* ... 51
—*Orsa* ... 55
—*Sala* ... 18
—*Upsala* ... 51
Gefle södra 51
Gefsjön ... 7
Geijersdal... 61
Geijersholm 34
Gellivare ... 1
Gemla ... 101
Genarp ... 160
Gendalen ... 77
Genevad ... 148
Getinge ... 148
Getterån ... 11
Getterö ...
Gideåelfven
Gillberga ... 70
Gimo ... 54
Gisebo ... 92
Gislaved ... 95
Gislöf ... 158
Gisslarbo ... 29
Gistad ... 20
**Gjedser** ... *201*
Gladvik ...
Glemmingebro 132
Glimminge.. 129
Glimåkra ... 123
Glottra ... 64
Gnarp ...
Gnesta ... 21
Gnosjö ... 80
Godegård ... 23
Gonäs ... 28
Gopshus ... 32
Gottne ... 2
Grafudden...
Grafvarne *397*, *400*
Grafversfors 20
Granbergsdal 30
Granbo ... 7
Grangärde... 36
Graninge ... 2
Gransjö ... 1

Granstanda 55
Granton ... *442*
Grafvendal.. 69
Gravnings:nd
Grebbestad *400*
Grevie ... 148
Grevie, östra 155
Grenna ...
Grennaforsa 20
Grillby ... 35
Grimnäs ... 7
Grimsby ... *204*
Grimslöf ... 116
Grimstorp... 20
Grimsås ... 80
Gringelstad 129
Gripenberg.. 20
Gripsholm .. 48
**Grislehamn**
Grohed ... 87
Gropen ... 26
Grums ... 61
Grundbro ... 48
Grundsund.. *397*
Grunnebo ... 84
Gryckabo ... 55
Grydt ... 129
Gryt ...
Gryt ... 23
**Grythyttehed**
—*Falun* ... 61
—*Göteborg* ... 61
—*Kortfors* ... 31
Gryttjom ... 6
Grytsvexeln 64
Gråbo ... 77
Gräddö ...
Gräfsnäs ... 77
Gräfve by... 26
Grängen ... 33
Grängesberg 28
Grängesberg B:s ... 61
Gränum ... 119
Gräsberg ... 61
Gräsgärde ... 112
Grästorp ... 84
Grönhult ... 132
Grönskog ... 99
Grönängen.. 11
Grötingen ... 2
Gualöf ... 119
Gullaskruf .. 109
Gullberg ... 70
**Gullberna**
—*Kalmar* ... 113
—*Karlskrona* 113, 119
—*Kristianst.* 119
Gullbrandst. 148
Gullholmen *397*
Gullringen.. 69
Gullspång... 30
Gullsta ... 11
Gullträsk ... 1
Gumboda ...
Gungvalla... 116
Gunnarslund 168
Gunnarstorp 142
Gunnebo ...
Gunnilse ... 77
Gunsta ... 50
Gusselby ... 28
Gustafs ... 62
Gustafsberg *387*
Gustafsfors
Gustafstorp 119
Gustafsvik .. *387*
Gusum ... 72
Gyhult ... 148
Gyllebo ... 132
Gylsboda ... 100
Gysinge ... 18
Gyttorp ... 30
Gäfvan ... 94
Gäfvetorp... 20
Gånghester 80
Gångsätra...
Gårda ... 148
Gårdmanstorp 144
Gårdnäs ... 6
Gårdsjö ... 21
Gårdstånga 143
Gårdveda ... 94
Gårrö ... 123
Gåshvarf ... 32
Gåsö ...
Gäfverånge 16
Gäfvunda ... 32
Gällö ... 7
Gärdala ... 69
Gärds Köpinge 129
Gärds Lyngby 128
**Gärsnäs**
—*Malmö* ... 154
—*Simrish*... 154

—*S:t Olof* ... 132
—*Ystad* ... 132
Gökalund ... 113
Gölsjö ... 80
Göringen ... 58
Gössäter 74, 77
Göta ... 65
**Göteborg** 170, 202, 267, *397—445*
—*Alfvesta* ... 80
—*Borås* ... 80
—*Falun* ... 61
—*Helsingborg* 148
—*Lidköping* 77
—*Malmö* ... 148
—*Skara* ... 77
—*Stockholm* 21
—*Särö* ... 90
Götened ... 77

Habo ... 24
Hacksta ...
Hafdhem ... 161
Hafstenssund *400*
Hagalund ... 7
**Hagaström**
—*Falun* ... 55
—*Gefle* ... 55
—*Sala* ... 18
Hagelsrum.. 98
Hagfors ... 34
Hagge ... 36
Hallabro ... 103
Halleby ... 65
**Hallsberg**
—*Göteborg* ... 21
—*Krylbo* ... 23
—*Mjölby* ... 23
—*Stockholm* 21
Hallstahammar 38
Halltorp ... 112
**Halmstad** *202*, *204*
—*Göteborg* ... 148
—*Helsingborg* 148
—*Nässjö* ... 95
—*Vislanda*.. 114
Halmstad n:a 148
**Hamburg** ... *431*
Hamburgsund
Hammar ... 125
Hammar ...
Hammarlunda Frosta ... 143
Hammenhög 132
Hamneda ... 146
Hanå ... 1
**Hangö** ... *225*
**Haparanda**
Hara ...
Harads ...
Haraldsmåla 107
Hardeberga 153
Harg ... 54
Hargshamn 54
Harlösa 143, 153
Harmånger 15
Harnäs ... 51
Harplinge ... 148
Harri, Lilla 143
Harrå ... 1
Hasselfors... 22
Hasslarp ... 150
Håvre ... *218*, *445*
Heagård ... 147
Heberg ... 148
**Heby**
—*Enköping* 38 b
—*Runhällen* 38 b
—*Sala* ... 7
—*Upsala* ... 7
Hede ... 148
Hedemora... 62
Heden ... 90
Hedensberg 30
Hedesunda.. 18
Hednoret ... 2
Hedvigsdal.. 132
Helgum ... 2
Helgö ...
Heljarp ... 143
Hellberga ... 48
Hellby brunn 48
Hellefors ... 61
Helleforsnäs 47
Hellekis ... 74
Hellestad ... 64
Hellinge ... 94
Hellingsåfallet
**Helsingborg** 170, *202*, *206*
—*Eslöf* ... 137

## Hotel, Pensionat, Rum för resande och Gästgifvaregårdar (Ggfvg.) i Sverige.

**Aborrträsk**, Ggfvg.
**Alanäset**, Ggfvg.
**Alfhem**, Lödöse hotel.
**Alfvesta**, Hotel.
» Ggfvg.
**Alingsås**, Stadshotellet.
» Ggfvg.
**Alstad**, Järnvägshotellet.
**Alsterbro**, Hotel.
**Alunda**, Ggfvg.
**Alvastra**, Järnvägshotellet.
» Ombergs Turisthotel.
**Anderssons Sanna**, Järnvägsh:t.
**Anderstorp**, Järnvägshotellet.
**Antnäs**, Ggfvg.
**Anundgård**, Ggfvg. (Östbyn).
**Arboga**, Hotel m. Restaurant.
**Arbrå**, Ggfvg. o. Hotel.
**Arfslindan**, Ggfvg. (Komtillmätta).
**Arholma**, Pensionat.
**Arjeploug**, Ggfvg.
**Arkösund**, Hotel m. Restauration.
**Arlöf**, Hotel.
**Arvika**, Arvika hotell.
» Hotel Central
**Askersund**, Askersunds hotel.
» Stadshotellet.
**Aspeboda**, Ggfvg.
**Avesta**, Hotel Avesta.
» » Bellevue.
» Ggfvg.
**Backa**, Ggfvg.
**Backe**, Rum för resande.
» Ggfvg. o Hotel.
**Balingslöf**, Hotel.
**Bankeberg**, Hotel.
**Bastuträsk**, Ggfvg.
**Bengtsfors**, Hotel.
**Berga** (Kalmar l.), Hotel.
**Bergnäsudden**, Ggfvg. (Afvaviken).
**Bergqvara**, Hotel.
**Bergsjö**, Ggfvg. o. Hotel.
**Beted**, Ggfvg.
**Bie**, Ggfvg.
**Billesholms Grufva**, Hotel.
» Rum f. resande.
**Billinge**, Billinge hotel.
**Bispgården**, Hotel o. Restaur.
**Bjerka**, Turisthotellet.
**Bjernum**, Ggfvg.
**Bjuf**, Hotel.
**Björksele**, Ggfvg.
**Björna**, Ggfvg.
**Boden**, Ggfvg.
» Järnvägshotellet.
» Pensionat.
**Bofors**, Bofors hotel.
**Bograngen**, Ggfvg.
**Bogsta**, Ggfvg. Svärdsbro.
**Bollnäs** Järnvägshotellet.
» Nya hotellet.
» Pensionat.
» Ggfvg.
**Bomsarfvet**, Ggfvg.
**Borghamn**, Turisthotellet (Sommarmån.).
**Borgholm**, Stadshotellet.
» Hotel Borgholm.
**Borgstena**, Ggfvg.
**Borlänge**, Järnvägshotellet.
» Centralhotellet.
» Rum f. resande.
**Borrby**, Hotel.
**Borås**, Borås hotell.
» Centralhotellet.
» Hotel Metropol.
» Hotel du Nord.
» Järnvägshotellet.
» Nya hotellet.
» Vestergötland.
» Ggfvg.
**Bovallstrand**, Ggfvg.
**Boxholm**, Brukshotellet.
» Järnvägshotellet.
**Brattbäcken**, Ggfvg.
**Breared**, Ggfvg.
**Bredsel**, Ggfvg. (Storfors).
**Broby**, Ggfvg.
**Brålanda**, Privathotel.
**Bräcke**, Järnvägshotellet.
» Nya hotellet.
**Bräcke**, Wallanders hotel.
**Bräkne-Hoby**, Ggfvg. o. Hotel.
**Brösarp**, Hotel.
**Bureå**, Rum f. resande.
**Burge**, Ggfvg.
**Burgsvik**, Rum f. resande.
**Bygdeå**, Hotel Röring.
**Bygget**, Järnvägshotel.
**Byske**, Ggfvg.
» Hotel.
**Båstad**, Hotel A.-Bol.
» Hotel Viktoria.
» Ggfvg.
**Bäckebo**, Ggfvg.
**Bäckefors**, Hotel.
**Bönan**, Hotel.
**Charlottenberg**, Hotel m. Rest.
» Privathotel.
**Dalarö**, Hotel Dalarö m. Rest.
» Hotel Lilla Sällskapet.
**Dalby**, Järnvägshotellet.
» Ggfvg.
**Dannemora**, Hotel Dannemora.
**Degeberga**, Hotel.
**Degerfors**, Centralhotellet.
» Hotel Svea.
**Degerhamn**, Degerhams hotel.
» Ggfvg.
**Deje**, Engbergs hotel.
» Ryds hotel.
**Delsbo**, Ggfvg.
**Djupviken**, Ggfvg.
**Djursholm**, Hotel m. Rest.
» Pensionat o. Hotel.
» Rum för resande.
» Pensionat.
**Djurås**, Ggfvg. v. Komtillmätta.
**Dofverstorp**, Ggfvg. (Finspong).
**Dufed**, Dufeds hotel.
» Ggfvg.
**Ed**, Järnvägshotel o. Rest.
» Turisthotellet Carl XII.
» Hotel m. Restaurant.
**Edane**, Rum för resande.
» Ggfvg.
**Edefors**, Turisthotellet (under sommarm.)
**Edsbyn**, Ggfvg.
**Ekshärad**, Rum f. res. (Kyrkheden).
**Eksjö**, Ggfvg. o. Hotel: Stadshot.
» Rum f. res.: Järnvägshot.
**Elfdalen**, Hotel.
» Ggfvg.
» Nya Hotellet.
**Elfkarleö**, Elfkarleö turisthotel.
» Hotel m. Restaurant.
**Elfsbyn**, Hotel.
**Elgarås**, Ggfvg.
**Ellös**, Ggfvg.
**Elmhult**, Hotel m. Restauration.
**Emmaboda**, Emmaboda nya hot.
**Enafors**, Turisthotel.
**Engelholm**, Hotel: Thor (ggfvg.).
» Nya Hotellet.
» Rum f. resande.
**Engelsberg**, Järnvägshotellet.
» Turisthotellet.
**Enköping**, Stadshotellet.
» Nya Hotellet.
» Rum f. resande.
**Eskilstuna**, Hotel: Stadshuset.
» Hotel Gästis.
» Frimurarehotellet.
» Nya Hotellet.
» Strömsholmen (sommarm.).
» Centralhotellet se annons sid. 23.
**Eslöf**, Eslöfs järnvägshotel.
» Nilssons hotel.
**Esperöd**, Hotel.
**Essunga**, Ggfvg.
**Evedal**, Hotel m. Restaurant (sommarm.).
**Fagerhult**, Ggfvg.
**Fagersta**, Hotel.
**Falerum**, Hotel.
**Falkenberg**, Stadshotellet.
» Hvitan.
» Ggfvg.
» Järnvägshotellet.
**Falköping**, Hotel.
» Ggfvg.
**Falköping-Ranten**, Rantens Hotel m. Restaurant.
**Falsterbo**, Falsterbo badhotel (sommarm.).
**Falun**, Stadshotellet.
» Nya Hotellet.
» Falu Hotel.
» Centralhotellet.
**Fellingsbro**, Ggfvg. (Olofsborg).
**Filipstad**, Stadshotellet.
» Järnv.- o. Turisthot.
» Rum för resande.
**Finspong**, Finspongs hotel.
» Lotorps hotel.
**Fiskebäckskil**, Ggfvg.
» Pensionat.
**Fittja**, Ggfvg.
**Fjelkinge**, Hotel.
» Ggfvg.
**Fjellbacka**, Hj. Andrén.
» Ggfvg.
**Fjellnäs**, Sanatorium Fjellnäs.
**Fjellsjö Sil**, Ggfvg.
**Fjärdhundra**, Ggfvg. (Karleby).
**Flen**, Hotel Rosenberg.
» Ggfvg.
**Fogelsta**, Rum f. resande.
**Forserum**, Restaurant m. rum för resande.
**Forshaga**, Järnvägshotellet.
**Fredriksberg**, Ggfvg.
**Fristad**, Järnvägshotellet.
**Fritsla**, Hotel m. Restaurant.
**Frändefors**, Ggfvg. (Dykälla).
**Fränsta**, Hotel.
» Ggfvg.
**Frövi**, Frövi hotel.
**Funäsdalen**, Ggfvg.
**Furusund**, Hotel o. Ggfvg.
**Fårö**, Ggfvg. (Broa).
**Fårösund**, Fårösunds hotel.
» Rum f. resande.
**Färgelanda**, Färgelanda hotel.
**Färjestaden**, Hotel
**Föllinge**, Ggfvg.
**Förslöf**, Hotel.
**Gagnef**, Pensionat.
**Gamleby**, Hotel Gamleby.
**Gammelstad**, Ggfvg.
**Gefle**, Centralhotellet.
**Gefle**, Fenix.
» Järnvägshotellet.
» Grand Hotel.
» Lilla Hotellet.
» Strandhotellet.
**Gellivare**, Järnvägshotellet
» Ggfvg.
**Genarp**, Järnvägshotel.
**Getinge**, Hotel.
**Gislaved**, Hotel Birger.
**Glimåkra**, Hotel.
**Glommersträsk**, Ggfvg.
**Gnesta**, Järnvägshotel.
» Hotel Hahr.
**Gnosjö**, Rum för resande.
**Godegård**, Ggfvg. (Godegård).
**Gottne**, Ggfvg.
**Grangärde**, Ggfvg.
» Turisthotel.
**Granö**, Ggfvg, vid Tegsnäs.
**Grebbestad**, Hotel
» Ggfvg.
» Rum f. resande.
**Grefvie**, Hotel.
**Grenna**, Hotel Brahe.
» Grenna Turisthotel.
**Grimslöf**, Ggfvg.
**Grisslehamn**, Pensionat.
**Grillby**, Hotel m. Restauration.
**Gryt**, Ggfvg. vid Snäckevarp.
**Grythyttehed**, Hotel.
**Grängesberg**, Förvaltningshot.
» Turisthotellet.
» Hotel Holmberg
**Gräsmark**, Ggfvg. (Uddheden).
**Grästorp**, Ggfvg.
» Hotel.
**Grönskåra**, Ggfvg.
**Gustafsberg**, Ggfvg.
**Gusum**, Hotel.
**Gällared**, Ggfvg. (Normanstorp).
**Göteborg**, Hotel Berlin
» Bogrens hotel.
» Hotel Bristol.
» Centralhotellet.
» Hotel d'Angleterre.
» » du Nord.
» » de Suède.

SIGRID SUNDBORG
KONST- och ANTIQVITETSHANDEL (Firman etablerad 1857)
STOCKHOLM Brunkebergstorg 2, högra uppg. III tr.
UPPKÖP och FÖRSÄLJNING


Forts. sid. 4.
~~~~

Forts. från sid. 3.




Helsingborg
—Göteborg... 148
—Landskrona 137
—Malmö...... 137
—Ramlösa... 141
—Råå......... 141
—Stockholm öfv. Göteborg... 148
—Stockholm öfv. Hessleholm 142
Helsingfors
Helsingör... 170
Helås ......... 77
Hemfosa..... 43
Hemse
—Hafdhem.. 161
—Ronehamn 164
—Visby ...... 161
Hemsjö ...... 116
Hennan ...... 7
Henriksdal.. 44
Hensmåla ... 103
Henån ......
Hernestad... 128
Hernösand.. 6
Herrenäs.....
Herrestad ... 70
Herrhamn...
Herrhult
—Elfdalen... 32
—Falun...... 61
—Göteborg... 61
—Kristinehamn 32
—Mora........ 32
Herrljunga
—Borås ...... 82
—Göteborg... 21
—Stockholm 21
—Uddevalla 84
—Varberg ... 82
—Venersborg 84
Herräng......
Hersby ......
Hesselby ... 163
Hessleholm
—Helsingborg 142
—Kristianst. 124
—Malmö...... 20
—Stockholm 20
—Veinge...... 139
Hestra........ 80
Hidingebro 26
Hidingsta ... 64
Hillared
—Alfvesta ... 80
—Axelfors... 80
—Borås ...... 80
—Göteborg... 80
Hillersjö ...
Hillerstorp.. 80
Hillringsberg
Himle......... 148
Hindby ...... 135
Hindås ...... 80
Hinsnoret... 61
Hjelmsäter.. 74
Hjelta......... 5
Hjeltevad ... 98
Hjerpen...... 7
Hjerpås ...... 74
Hjertsäter... 86
Hje ........... 66
Hjorted ...... 65
Hjortkvarn.. 64
Hjortsberga 80
Hjulsbro..... 69
Hjulsjö ...... 33
Hjälmedal... 397
Hoby, Bräkne 119
Hofmansby:d 116
Hofmantorp 102
Hofors ...... 55
Hofslätt...... 96
Hofsta........ 23
Hof, Stora... 77
Hofvetorp... 69
Hofås ......... 90
Hogrän ...... 162
Hogstorp ... 87
Hohög ........ 160
Holen ......... 55
Holje ......... 119
Holmby ...... 143
Holmeja ..... 145
Holmfors ... 1
Holmsjö ..... 102
Holmsveden 7
Holsby ...... 34
Holsby br.... 94
Holtsljunga 91
Homna ...... 58
Hook ......... 95
Horda......... 80
Horn .........
Horn .........
Horna......... 125
Horndal...... 7
Hornsborg.. 146
Hornsö ...... 107
Horred ...... 82
Horrsjön ... 32
Horsaryd ... 119
Hosjö ......... 55
Hospitalet... 145
Hossmo ...... 112
Huddinge ... 21
Hudiksvall 14, 15
Hudiksvall ö. 15
Hufvudsta... 40
Hulån......... 36
Hull ......... 216
Hult (Smål.) 98
Hult (Vesterg.) 82
Hultaby ...... 94
Hultafors ... 80
Hultagård ... 94
Hultrum...... 92
Hultsfred
—Linköping 69
—Nässjö ..... 98
—Oskarshamn 98
—Vestervik.. 65
—Vimmerby 69
Hultsfreds sl. 69
Hulvik ...... 116
Humlehallar 117
Hundsjö ..... 2
Hunneberga 143
Hurfva ...... 134
Husby ......
Husby östra 72
Huskvarna.. 92
Husum ......
Hvalstad ... 65
Hvarf......... 70
Hvellinge ... 158
Hvena......... 65
Hvetlanda... 94
Hviderup ... 143
Hvitaby...... 131
Hvitsten ... 106
Hvittaryd ... 146
Hybo ......... 14
Hylinge ...... 72
Hyllstofta... 142
Hylta ......... 123
Håkanbol ... 30
Håkanryd ... 100
Håkantorp
—Herrljunga 84
—Göteborg... 77
—Lidköping 74
—Moholm ... 74
-Uddevalla 84
Håknäs ......
Hålland...... 1
Hällsta ...... 47
Hällsviken
Hänger ...... 146
Hängsdala... 68
Hänick ...... 15
Häredal ......
Härsbäck ... 35
Häsjö ......... 2
Häslöf ........ 158
Hädinge...... 80
Häfverösund 50
Hällabäck... 93
Hällerum... 65 b
Hällevadsh:lm 87
Hällnäs ...... 2
Hällsjö ...... 11
Hällstigen... 35
Häradsh:mar 72
Härlingstorp 78
Härryda...... 80
Härsjön...... 119
Hästbo ...... 7
Hästholmen
—Fogelsta... 70
—Lidköping 70
—Ödeshög ... 70
Hästholmens hamn ...... 70
Hästnäs...... 161
Hästveda
—Kristianst. 129
—Malmö...... 20
—Stockholm 20
—Ystad ...... 129
Höfversby... 65
Höganäs öfre 150
» nedre 150
Högberg...... 30
Högen......... 15
Högestad ... 154
Högfors...... 37
Högsbo ...... 90
Högsby ...... 107
Högsjö ...... 21
Högsten...... 48 b
Högsäter ... 86
Högåsen ..... 30
Höje ......... 34
Höjsmölla... 149
Hökedalen... 89
Hökmora ... 23
Hökön ...... 100
Hököpinge.. 158
Höneström 109
Hönsinge ... 136
Hör
—Hörby ...... 126
—Malmö...... 26
—Stockholm 20
Hörby
—Eslöf ...... 127
—Hör ......... 126
—Kristianst. 127
Hörk ......... 28
Hörken B:s
—Annefors.. 60
—Falun...... 61
—Göteborg... 61
Hörle ......... 95
Hörnefors...
Hörnsjö...... 2
Höstena...... 91
Idefjorden.. 400
Ideholm...... 110
Igelsta ...... 21
Igelstorp ... 27
Iggesund ...
Ignaberga ... 124
Illända ......
Immeln ...... 123
Indalsefven
Ingatorp..... 98
Ingelsby..... 25
Ingelstad ... 103
Ingelsträde.. 150
Ingeröd ...... 397
Insjön ...... 62
Isums......... 162
Ivåg .......... 86
Jakobsberg 35
Jemjöslätt... 113
Jemshög..... 119
Jemshögsby 100
Jenny......... 65
Jerfsö......... 7
Jerfva......... 7
Jerla ......... 44
Jerle ......... 30
Jerna ......... 21
Jerrestad ... 154
Johannesdal 48
Johannisberg 11
Johannishus 119
Johansfors.. 95
Jonsberg ... 72
Jonsered ... 21
Jonsjö........ 82
Jordberga... 136
Jordbro ...... 43
Jugansbro... 18
Jula .......... 74
Jularbo ...... 7
Jäders bruk 35
Jädraås ...... 16
Järbo ......... 7
Järlåsa ...... 7
Järnboås ... 33
Järnbrott ... 90
Jättendal ...
Järnforsen.. 94
Jönköping 24
Jönköpings h. 96
Jönköping ö. 92
Jörlanda ... 87
Jörn ...... ... 2
Kaffatorp ... 123
Kafläs......... 66
Kaisepakte.. 1
Kalix .........
Kalixfors ... 1
Kallerö ......
Kalleguta ... 168
Kallholn ... 58
Kallhäll...... 35
Kallmora ... 53
Kallviken ...
Kalmar 207, 267, 407
—Berga ...... 107
—Emmaboda 108
—Karlskrona 112, 113
—Torsås ... 112
Kalmarsand
Kanik......... 152
Kantorp...... 21
Kapellskär..
Kappelshamn
Karbenning 23
Karby......... 161
Karkashult.. 91
Karlberg 7, 35, 46
Karlsborg... 27, 550
Karlsby ...... 23
Karlsdal...... 31
Karlshamn
—Karlskrona 119
—Kristianst. 119
—Vislanda.. 116
Karlskoga... 30
Karlskrona 267
—Kalmar 112, 113
—Kristianst. 119
—Vexiö ...... 102
Karlslund ... 26
Karlstad ... 22
Karlstad östra
—Charlottenb. 22
—Laxå ...... 22
—Munkfors 34
Karmansbo 29
Karpalund 124, 127, 129
Karsjö........ 7
Kastberga ... 127
Katrineholm
—Göteborg... 21
—Malmö...... 20
—Stockholm 21
Kattarp
—Göteborg... 148
—Helsingborg 148
—Höganäs nedre 150
—Astorp...... 150
Katthammarsvik
Kaxholm..... 92
Kedum ...... 77
Kelfvene ... 68
Kellgrens s:a 92
Kellna ........ 144
Kettilstorp (Vesterg.) 24
Kettilstorp (Blekinge) 117
Kiel ... 201, 432
Kil
—Charlottenb. 22
—Falun...... 61
—Fryksta ... 22
—Göteborg... 61
—Laxå ...... 22
Kilafors
—Stockholm 7
—Storlien ... 7
—Stugsund.. 13
Killeberg ... 20
Kilsmo ...... 21
Kimstad
—Malmö...... 20
—Pålsboda.. 64
—Stockholm 20
—Örebro...... 64
Kinda kanal
Kingelstad.. 151
Kinna......... 82
Kinnared ... 95
Kinnarp...... 93
Kinnekulle.. 74
Kinstaby..... 13
Kiruna........ 1
Kisa .......... 69
Kjeflinge
—Barsebäckshamn ...... 149
—Engelholm 147
—Göteborg... 147
—Landskrona 143
—Lund ...... 145
—Malmö...... 147
—Sjöbo ...... 143
—Trelleborg 145
Kjellstorp... 147
Kjerstinbo.. 18
Kjettbo ...... 32
Klacka Lerb. 33
Klafreström 105
Klagshamn.. 159
Klagstorp
—Börringe... 136
—Rydsgård 158
—Trelleborg 158
—Östratorp 136
Klagstorp V:a 158
Klarelfven...
Klefshult ... 95
Klenshyttan 61
Klinga ...... 64
Klintehamn 162
Klippan
—Eslöf ...... 140
—Helsingborg 142
—Hessleholm 142
—Östra Ljungby 144
Klockrike
—Borensberg 70
—Linköping 70
—Vadstena.. 70
—Ödeshög ... 70
Kloten........ 28
Klågerup
—Genarp ... 160
—Landskrona 145
—Lund ...... 145
—Malmö...... 160
—Trelleborg 145
Kläckeberga 107
Klädesholmen 397
Knaby ........ 54
Knaperåsen 51
Kneippbaden 64
Knifsta ...... 7
Knifvingaryd 106
Knipan ......
Knutby ...... 50
Knypplan ... 51
Knäred ...... 139
Kode ......... 87
Kohler........ 2
Kolbäck
—Flen ........ 47
—Frövi ...... 35
—Nyköping.. 47
—Stockholm 35
—Ramnäs ... 38
Kolforsen ... 51
Kolmården.. 71
Kolsva........ 29
Konga......... 103
Kongelf ...... 403
Kongsbacka 148
Kongsmarken 160
Konsterud... 30
Kopparberg 28
Kopparåsen 1
Kornsjö
—Mellerud... 89
Korpklef..... 69
Korsberga... 66
Korsbrinken 72
Korsnäs...... 55
Korsträsk ... 2
Korsån........ 55
Korsör........ 201
Kortebo...... 24
Kortfors
—Ervalla ... 30
—Grythyttehed 31
—Otterbäcken 30
Koskivara ... 1
Koskullskulle 1
Kosta ........ 110
Kragenäs..... 87
Kramfors ... 6
Krampen
—Krylbo...... 23
—Köping..... 29
—Mjölby...... 23
—Riddarhyttan 29
Kristiania... 22, 400
Kristianstad
—Eslöf ...... 127
—Glimåkra 123
—Hessleholm 124
—Hästveda.. 129
—Karlskrona 119
—Ystad 129, 131
—Åhus hamn 125
Kristinehamn
—Charlottenberg 22
—Elfdalen... 32
—Laxå ...... 22
—Mora........ 32
Kristinelund 51
Kristinestad
Krokfors ...
Krokom...... 7
Krokvik (Lappl.) 1
Krokvik (Smål.) 103
Krutmöllan 143
Krylbo
—Borlänge... 62
—Insjön...... 62
—Kärrgrufvan 53
—Mjölby...... 23
—Stockholm 7
—Storlien ... 7
Krägga ...... 35
Kuddby ...... 72
Kulladal ..... 158
Kullen ........ 90
Kullsta ...... 43
Kullsveden.. 62
Kullåkra..... 119
Kumla........ 23
Kummelby
—Arkösund. 72
—Norrköp. 72, 73
—Söderköping 72
Kungsgården 55
Kungshult... 127
Kungstorp... 158
Kungsängen 35
Kungsör...... 47
Kusfors ...... 2
Kvarnamåla
—Norraryd.. 104
—Ronneby... 103
—Vexiö ...... 103
Kvarnlyckan 112
Kvarnsveden 56
Kvarntorp... 34
Kvickjock ...
Kvicksund... 47
Kvillsfors ... 94
Kvitsle ......
Kylinge .. ... 119
Kyrkesund.. 397
Kyrkheddinge 154
Kåge .........
Kågeröd...... 147
Kåhög......... 21
Käkenäs...... 397
Källered...... 148
Källtorp...... 77
Känna......... 146
Käreholm ...
Käremo ...... 107
Kärsta ........ 50
Käkenäs...... 397
Kälarne ...... 2
Källaberg ... 168
Källby ........ 74
Källeryd ..... 21
Källnäs ...... 397
Källstad...... 70
Källunge..... 163
Källvik ......
Källviken ... 56
Kärda......... 95
Kärfven...... 50
Käringön ...
Kärra ......... 148
Kärraboda... 100
Kärreberga
—Helsingborg 142
—Hessleholm 142
—Vernamo .. 146
Kärrgrufvan
—Engelsberg 37
—Krylbo ..... 53
Kärrgården 77
Kättinge...... 72
Köfra .........
Köinge........ 91
Kölby ......... 112
Kölefors...... 69
Kölsjön ...... 28
Kölviken ...
Köpenhamn 202, 206, 267, 429
Köping
—Frövi ...... 35
—Stockholm 35
—Riddarhytt. 29
—Uttersberg 29
Köpingebro 131, 132, 134
Köpinge, Gärds 129
Köpmanholmen
Köpmanholm
Köpmannabro 61
Labacken ... 38
Lackalänga 145
Lagan........ 146
Lagklarebäck 148
Lagmansholm 21
Lagnö.........
Laholm ...... 148
Lahällan..... 397
Lakaträsk ... 1
Lakvik ...... 65
Lamhult..... 20
Landa......... 13
Landeryd .........
—Falköping Rant. ...... 93
—Falköping stad........ 93
—Halmstad 95
—Nässjö ... 95
—Ulricehamn 93
—Vernamo... 95
Landsbro ... 94
Landskrona 202, 204, 206
—Billesh. grufva 151
—Eslöf ...... 137
—Harlösa ... 143
—Helsingborg 137
—Kjeflinge... 143
—Sjöbo ...... 143
—Stockholm 137
—Örtofta ... 143
Landvetter.. 80
Lane.......... 86
Lannaskede br. 94
La Pallice... 218
Lappberg ... 1
Larkollen ... 399
Larsarfve ... 163
Larslund ... 47
Latorps bruk 26
Laxå
—Charlottenb. 22
—Göteborg... 21
—Stockholm 21
Lefvalunda 119
Leksand......
Leksberg ... 74
Lemunda ...
Lena ......... 93
Lene ......... 22
Lenna......... 50
Lennartsfors
Lennheden.. 62
Lenninge ... 7
Lerberg, Klacka 33
Lerbäck
—Askersund 25
—Krylbo ..... 23
—Mjölby...... 23
Lerhyttan ... 10
Lerje ......... 77
Lerum........ 21
Leråkra ...... 152
Lesjöfors ... 32
Lessebo
—Karlskrona 102
—Målerås ... 110
—Vexiö ...... 102
Lia ........... 91
Liarum ...... 127
Listorp ...... 20
Libau.........
Lidhult ...... 114
Lidingön.....
Lidköping
—Forshem... 74
—Göteborg 74, 77
—Håkantorp 74
—Moholm ... 74
—Skara ...... 78
—Stenstorp.. 78
Lidnäs........ 20
Liljeholmen 21
Lilla Edet... 63
Lilla Harrie 143
Lilleskog ... 84
Lillie ......... 64
Lillsjödal ... 98
Limedsforsen 32
Limhamn ... 157
Limmared
—Alfvesta ... 80
—Borås ...... 80
—Falkenberg 91
—Falköping Ranten ... 93
—Göteborg... 80
—Landeryd 93
—Ulricehamn 93
Limmingsviken 31
Linaelf ...... 1
Lindan ...... 61
Lindbacka... 26
Linde ......... 28
Linderöd ... 127
Lindesberg.. 105
Lindfors..... 61
Lindholmen 50
Lindnäs......
Lindome..... 148
Lindås........ 108
Lingbo ...... 7
Linghed...... 16
Linghem..... 20
Linköping
—Malmö...... 20
—Stockholm 20
—Vadstena.. 70
—Vimmerby 69
—Ödeshög ... 70
Linneberg... 105
Linnefors ... 102
Lis ........... 148
Liverpool ...
Livorno ...... 221
Ljugarn......
Ljung......... 82
Ljungarum 96
Ljungby
—Halmstad 114
—Vernamo... 146
—Vislanda.. 114
—Åstorp ..... 146
Ljungbyhed 140
Ljungbyholm 112
Ljungby, Östra 146
Ljunghusen 158
Ljungskile 87
Ljungstorp 79
Ljusdal
—Hudiksvall 14
—Stockholm 7
—Storlien ... 7
Ljusfallshammar......... 64
Ljusfors ..... 64
Ljusne ......
Ljusterö ...
Ljuså ......... 1
Lockarp...... 155
Lockne ...... 7
Lodna.........
Lofvene...... 74
Loka ......... 61
Lomma ...... 147
London 216, 442
Loo........... 11
Lottefors ... 7
Ludvika
—Falun ...... 61
—Frövi ...... 28
—Göteborg... 61
—Nyhammar 36
—Tillberga... 36
Ludvigsborg 126
Lugnås ...... 74
Luleå......... 1
Lund
—Bjerred..... 152
—Harlösa ... 153
—Landskrona 145
—Malmö...... 20
—Stockholm 20
—Trelleborg 145
Lunda ......
Lund södra 153
Lund vestra 152
Lund östra 153
Lundby...... 35
Lundsbrunn 77
Lunnarp..... 154
Lustebo...... 55
Lybeck 202, 207
Lyckeby ..... 113
Lycketorp... 23
Lyckorna ...
Lyckåsgård 92
Lyngby, Gärds 128
Lyngsjö...... 128
Lysekil 87, 397—400
Låka ......... 397
Långbanshyttan 32
Långbansände 32
Långebro 127, 129
Långemåla.. 107
Långenäs ... 80
Långsele
—Bräcke ..... 2
—Morjärv ... 2
—Sollefteå... 5
Långshyttan 10
Långtarmen
Långträsk... 2
Långviksmon 2
Långås ...... 148
Långängen.. 71
Långängskrogen 35
Läckeby...... 107
Läggesta..... 48
Länghem ... 80
Lännerstas:d 44
Läppe.........
Löberöd...... 134
Löddeköpinge 149
Löderup..... 132
Lödöse ...... 63
Löfvekulle.. 21
Löfvestad ... 134
Lökom ...... 6
Lönneberga 98
Lönsboda ... 100
Lörstrand ... 7
Lösen......... 113
Löttorp ...... 168
Mackmyra... 18
Madängsholm 68
Maglehem... 129
Mahult ...... 114
Majenfors... 139
Mala ......... 139
Malaga ...... 227
Malevik ...... 90
Malma........ 77
Malmberget 1
Malmby...... 48
Malmbäck... 95
Malmköping
—Skebokvarn 48 b
—Stålboga ... 48 b
Malmslätt... 20
Malmvik.....
Malmö 202, 204, 206, 267, 427
—Engelholm 147
—Genarp .... 160
—Göteborg... 147
—Limhamn 157
—Simrish.... 154
—Tomelilla 154
—Stockholm 20
—Trelleborg 158
—Kontinentalb. » 155
—Ystad ...... 135
Malmön...... 397
Malsta........ 50
Malung ...... 32
Malungs-Fors 32
Manchester
Mantorp..... 20
Marbäck..... 114
Marianelund 98
Marieberg (Skåne) ... 145
Marieberg (Nerike)... 23
Mariedam... 23
Mariefred... 48
Mariehamn 225
Marieholm.. 137
Marielund... 50
Mariestad... 74
Mark ......... 64
Markaryd
—Hessleholm 139
—Veinge...... 139
—Vernamo... 146
—Åstorp...... 146
Markustorp 69 b
Marma........ 51
Marseille ... 221
Marstrand 397, 400
Marsvinsholm 135
Martebo...... 161
Marum ......
Maspelösa... 70
Matfors ...... 12
Mattmar ..... 7
Mattsarfve... 164
Medevi ......
Mehede ...... 51
Mellansel
—Bräcke ..... 2
—Morjärv ... 2
—Örnsköldsvik 4
Mellansjö ... 7
Mellby stora 77
Mellerud
—Falun ...... 61
—Göteborg... 61
—Kornsjö ... 89
Mellösa ...... 47
Mem .........
Menhamra...
Merserum... 119
Messina ...... 221
Mjö ........... 128
Mjöbäck ..... 91
Mjöhult...... 150
Mjölby
—Krylbo...... 23
—Malmö...... 20
—Stockholm 20
Mjörnsjö..... 77
Mo ...........
Mobodarne.. 13
Mockfjärd... 56
Moelfven ... 4
Mofalla ...... 66
Moheda ...... 20
Moholm
—Göteborg (statsb.)... 21
—Göteborg ö. Skara ell. Lidköp. 74, 77
—Mariestad 74
—Stockholm 21
Mokärnshyttan 34
Molkom...... 61
Mollaryd..... 82
Mollösund... 397
Molnby ...... 50
Mon .......... 89
Mora
—Elfdalen... 32
—Falun...... 55
—Gefle........ 55
—Kristineh. 32
—Orsa........ 55
Mora Noret 55
Morgongåfva 7
Morgårdshammar......... 36
Morjärv...... 2
Morkarlby... 32
Mormorsgrufvan 69 b
Morshyttan
—Näs......... 9
—Stockholm 7
—Storlien ... 7
Moshult...... 102
Mosås......... 23
Motala 23, 550
Motala verkst. 23
Mullhyttemon 26
Mullsjö ...... 24
Multrå........ 6
Munka Ljungby 144
Munkarp..... 127
Munka Ågård 144
Munkedal 87, 399
Munkekullen 90
Munkfors ... 34
Munksund...
Munktorp ... 35
Munsö ......
Murjek ...... 1
Muskö........
Myra ......... 34
Myresjö...... 94
Myrheden ... 2
Myrhvarf ...
Myrom ...... 22
Myråsen...... 77
Myskje ...... 13
Målaskog ... 114
Målerås
—Lessebo ... 110
—Nybro ...... 109
—Säfsjöström 109
Mållila
—Nässjö ... 98
—Oskarshamn 98
—Säfsjö ...... 94
Mållila by... 94
Målsryd...... 80
Månsarp..... 96
Månstadskulle 93
Månstorp ... 155
Måstad ...... 117
Mälarbaden 48
Märsta........ 7
Mässbacken 58
Möckeln...... 20
Möckhult ... 98
Mölltorp..... 27
Mölna.........
Mölnbacka.. 61
Mölnbo ...... 21
Mölndal...... 80
Mölnlycke... 80
Mönsterås... 106
Mörarp ...... 142
Mörby ........ 41
Mörhult...... 114
Mörkhult ... 71
Mörlunda ... 98
Mörrum...... 119
Mörsil ........ 7
Nacka......... 44
Nackanäs ...
Narvik........ 1
Nattavara ... 1
Nedansjö ... 11
Nedansjöby 11
Neglinge..... 44
Nelhammar 65
Nettraby
—Eringsboda 117
—Karlskrona 119
—Kristianstad 119
Nettraby hamn 117
Neva ......... 32
Niemisel..... 2
Nilsby ........ 534
Nissafors ... 80
Nittqvarn ... 60
Njavve........
Nockeby .....
Nohlvik......
Nol ........... 61
Nors........... 30
Norberg...... 37
Nordanå...... 154
Norderön ...
Nordmark.. 34
Nordmaling
Norehoff. ... 70
Norrahammar 96
Norra Vi ...
Norraryd
—Karlshamn 116
—Kvarnamåla 104
—Vislanda.. 116
Norra Tång 113
Norra Vram 147
Norrbacken 106
Norrby ......
Norrfors ..... 2
Norrgidsjö ..
Norrgård..... 112
Norrgårda... 105
Norrhult..... 105
Norrhvidinge 147
Norrköping 210, 216
—Arkösund.. 72
—Malmö...... 20
—Stockholm 20
—Söderköping 72
—Örebro...... 64
Norrnäs ......
Norrsundet 16
Norrtelje ... 50
Norrtull...... 46
Norrviken... 7
Norsbro...... 36
Norsesund... 21
Norsholm ...
—Malmö...... 20
—Pålsboda.. 64
—Stockholm 20
—Vestervik.. 65
—Örebro...... 64
Nossaby ...... 119
Nossebro..... 77
Notholmen
Notviken..... 1
Nuortikon... 1
Nybble ...... 152
Nybo ......... 7
Nybro
—Emmaboda 108
—Kalmar ... 108
—Säfsjöström 109
Nyby bruk... 48
Nyckelby ... 35
Nydal......... 50
Nygård ...... 61
Nyhammar.. 36
Nyhem ...... 2
Nyhyttan ... 32
Nykroppa ... 32
Nykvarn ..... 48
Nyköping ... 47
Nyland ...... 6
Nynäs.........
Nynäshamn 43, 257
Nynäs hafsbad 43
Nysätra ......
Nyvarp ......
Nyåker........ 2
Nås ........... 62
Nås ........... 36
Näfragöl..... 102
Näfvekvarn
Näfverkärret 23
Nälden........ 7
Näs (Dalarne) 9
Näs (Ångerm.) 6
Näsberg...... 1
Näsby
—Häfverösund 50
—Stockholm 50
—Åkers Berga 50
Näsbyholm 135
Näsby, Taxinge 48
Nässjö
—Falköping R. 24
—Halmstad 95
—Malmö...... 20
—Oskarshamn 98
—Stockholm 20
Nässundet... 32
Nästeviken
Näsum........ 100
Näsviken..... 14
Nättjebacka 86
Nöbbelöf ... 127
Nöbbelöf V:a 133
Nödinge...... 61
Nösund ...... 397
Ocke ......... 7
Ockelbo
—Linghed ... 16
—Norrsundet 16
—Stockholm ö. Storvik ... 7
—Stockholm ö. Gefle ...... 51
—Storlien ... 7
Odensala..... 1
Odensbacken
Odensberg... 21
Oforsen ...... 32
Ofvanåker... 58
Okna ......... 20
Olberga ...... 38
Olof, S:t
—Hästveda... 128
—Kristianstad 128
—Ystad öfv. Gärsnäs ... 132
—Ystad öfv. Tomelilla .. 128
Olofstorp ... 77
Olofström ... 100
Olsbacka ... 56
Olseröd ...... 129
Olskroken 21, 61
Olsäter ...... 34
Olsö .........
Ombenning 23
Omberg ...... 70
Onslunda ... 131
Oporto ...... 221
Opphem...... 69
Oringen ...... 6
Ormaryd..... 98
Ormastorp... 150
Ornäs ........ 61
Orrefors...... 109
Orreklöpp... 87
Orresta ...... 35
Orrskog ...... 51
Orsa
—Bollnäs ... 58
—Falun ...... 55
Ortala........
Ortalalund ..
Osdal ........ 82
Oskarshamn
—Nässjö ...... 9
—Ruda ...... 99
Oskarström 95
Oslättfors ... 51
Osängsholm 56
Ottarp ........ 151
Ottebol ...... 22
Otterbäcken 30
Onsby........ 20
Onsbyholm 127
Ovesholm ... 127
Oxberg........ 32
Oxelösund 47
Oxie .......... 135
Parkijaur ...
Parteboda... 11
Partilled..... 21
Pataholm ...
Persberg..... 32
Persbergs grufvor ... 32
Persborg..... 55
Persnäs ...... 168
Perstorp ..... 142
Petersb:g S:t
Piksborg ... 114
Pilgrimsta... 7
Piteå .........
Pixbo ......... 80
Polcirkeln... 1
Porla ......... 22
Pressebo..... 61
Prestköp ..... 64
Prestmon ... 6
Prestqvarn.. 74
Prinshaga ... 79
Putsered..... 139
Påarp ......... 142
Pålsboda
—Göteborg... 21
—Norsholm.. 64
—Stockholm 21
—Örebro...... 64
Påskallavik
Qvarnabo ... 77
Qvarnby...... 160
Qvarsebo ...
Qvicksund... 47
Qvidinge ... 142
Qviinge ...... 129
Qvisbro ...... 26
Qvismaren .. 64
Qvänum...... 77
Rabbalshede 87
Rafundabro 131
Ragunda ..... 2
Ramdala ..... 113
Ramlösa 137, 141, 142
Ramlösa br. 142
Ramnäs
—Kolbäck ... 38
—Ludvika ... 36
—Nyhammar 36
—Tillberga... 36
Ramnäs kyrkoby 38
Ramsele......
Ramsjö ...... 7
Ramvik ...... 6
Randijaur Ö.
Rangeltorp.. 84
Ransta........ 39
Ransäter..... 34
Ratan.........
Raumo ......
Raus ......... 137
Rautas ...... 1
Refsund...... 7
Refteled...... 95
Refvelsta ... 38 b
Refvingeby.. 153
Refvinge hed 153
Rekarne...... 47
Rensjön...... 1
Repbäcken
—Björbo...... 56
—Borlänge... 62
—Falun ...... 56
—Insjön ...... 62
Resteröd ..... 87
Reval ......... 225
Ribergsborg 157
Riddarholmen 21
Riddarhyttan 29
Riddersvik.. 40
Riga .........
Riksgränsen 1
Rimbo
—Häfverösund 50
—Norrtelje... 50
—Stockholm 50
—Upsala. ... 50
Rimforsa ... 69
Ringarum... 72
Ringestena.. 80
Ringstorp ... 65


## Hotel, Pensionat, Rum för resande och Gästgifvaregårdar (Ggfvg.) i Sverige.

Göteborg, Hotel Garni.
» Praktiska hemmet.
» Grand Hotel Haglund.
» Hotel Dalarne.
» » Eggers.
» » Kronprinsen.
» » Norden.
» » Pens. Öster.
» Johanssons hotel.
» Hotel Kung Karl.
» » Neptun.
» Privathotellet.
» Hotel Royal.
» Strandhotellet, se annons sista sidan.
Götened, Hotel Karl.
Hafdhem, Rum f. resande.
Hagfors, Hotel.
Hallen, Hotel vid Bydalens (20 km.) turistort.
Hallsberg. Hotel m. Restaurant.
» Järnvägshotellet.
» Stora Hotellet.
» Rum för resande.
» Ggvfg.
Halmstad, Grand Hotel.
» Hotel Arvidsson.
» Hotel Central.
» Hotel Lugnet.
» Hotel Metropol.
» Hotel Mårtensson.
» Hotel Svea.
» Järnvägshotellet.
Hammenhög, Ggfvg.
Haparanda, Ggfvg.
Harestad, Ggfvg.
Harnäs, Pensionat: Furuvik.
Heby, Hotel.
» Ggfvg.
Hedemora, Stadshotellet.
» Ggfvg.
» Rum f. resande.
Helgum, Hotel.
Hellesjöby, Ggfvg.
Helsingborg, Hotel Continental.
Helsingborg, Hotel d'Angleterre, se annons sid. 36.
» Hotel de Munthe.
» Hotel d'Öresund.
» Hotel Garni.
» Hotel Mollberg.
» Winbergs Pension.
Henån, Hotel Henån.
» Ggfvg.
Hernösand, Stadshotellet.
» Frimurarelogen.
» Centralhotellet.
» Ggfvg.
» Hotel Nord.
Herrljunga, Herrljunga hotel.
» N. S. Kjellgren.
» Ggfvg.
Hessleholm, Berns hotel.
» Hotel Skandia.
» Nya Hotellet.
» M. Pehrssons pens.
Hindås, Hotel.
Hjerpen, Hotel.
» Ggfvg.
Hjo, Hotel Royal.
» Stadskällaren.
Hofmantorp, Hotel.
Hofors, Hofors hotell.
» Nya Hotellet.
Hofva, Ggfvg.
Holmsund, Rum f. resande.
Horn, Rum f. resande.
Horndal, Hotel.
Hotagen, Ggfvg.
Hoting, Ggfvg.
Hudiksvall, Hotel Helsingland.
» Hotel National.
» Stadshotellet.
Hultsfred, Hotell.
» Ggfvg.
Hulån, Ggfvg.
Hunnebostrand, Hotel.
» Ggfvg.
Hvetlanda Centralhotellet.
» Järnvägshotellet.
» Ggfvg.
Hvitaby, Hotel.
Hyssna, Ggfvg.
Håkantorp, Rum f. resande.
Häfverösund, Hotel.
Häggsjövik, Ggfvg.
Hästholmen, Ggfvg.
Hästveda, Hotel.
» Ggfvg.
Höckerstad, Ggfvg.
Höganäs, Hotel Höganäs.
» Schweitz' hotel.
» Ggfvg.
Högsby, Hotel Morén.
» Centralhotellet.
Hörby, Järnvägshotellet.
» Stora Hotellet.
Höör, Hotell.
» Ggfvg.
Ingatorp, Hotel.
» Ggfvg.
Ingelstad, Rum f. resande.
» Ggfvg.
Insjön, Järnvägshotel.
Ishult, Ggfvg.
Jemserum, Ggfvg.
Jemshög, Ggfvg.
Jemshögeby, Ggfvg.
Jukkasjärvi, Ggfvg.
Junosuando, Ggfvg.
Jät, Ggfvg.
Jönköping, Stora Hotellet, se annons sid. 13.
» Lundbergs hotel.
» Järnvägshotel.
» Hotel Göta.
» Stadsparkens Turisthotel.
Jörn, Järnvägshotellet.
» Ggfvg.
Kalmar, Centralhotellet.
» Hotel Witt.
» Stadshotellet, se annons sid. 31.
» Turisthotel.
Karlsborg, Hotel.
» Kanalhotellet (Rödesund).
» Ggfvg.
Karlshamn, Stadshuset.
Karlshamn, Hotel Kung Karl.
» Järnvägshotellet.
» Ggfvg.
» Vägga turisthotel (sommarm.).
Karlskoga, Centralhotellet.
» Järnvägshotellet.
Karlskrona, Stadshotellet.
» Storkällaren.
» Frimurarehus-källaren.
Karlstad, Stadshotellet.
» Grand Hotel.
» Hotel Kristiania.
» Järnvägshotellet.
» Stieglers hotel.
» Hotel Kung Karl XV.
» Ggfvg.
Karsjö, Ggfvg.
Katrineholm, Nya Hotellet.
» Ggfvg.
» Hotel m. Rest.
Kil, Centralhotellet.
» Järnvägshotellet.
» Nya Hotellet.
Kilafors, Ggfvg.
Kinna, Hotel Witte.
Kiruna, Ggfvg.
» Bolagshotellet.
» Privathotellet.
» Järnvägshotellet.
Kisa, Ggfvg.
Kivik, Hotel.
Kjeflinge, Hotel.
Klagstorp, Hotel.
Klintehamn, Järnvägshotellet.
» Privathotel.
» Pens. (sommarm.) (Varfsholm).
Klippan, Klippans hotel.
» Ggfvg.
Kneippbaden, Badhotellet.
» Stora Pensionat.
» Villa Strömsborg.
» Malmströmska Pensionatet.
» Hultska Pens.
» Pens. Fridhem.
Kneippbaden, Pens. Gödthem.
Knäred, Ggfvg.
Kopparberg, Hotel Laxbro.
» Ggfvg.
Kragenäs, Ggfvg. (Skälleröd).
Kramfors, Hotel.
Kristdala, Rum f. resande.
Kristianstad, Frimurarehotellet.
» Stadshotellet.
» Hotel Norden.
» Hotel Brissman.
» Hotel Ahlström.
» Hotel Léonarde.
» Hotel Temperance.
Kristinehamn, Stadshotellet.
» Järnvägshot.
» Nya Hotellet.
» Hotel Svea.
» Ggfvg.
Krokom, Järnvägshotellet.
» Ggfvg.
Krylbo, Järnvägshotellet.
» Hotel Svea.
Kråksmåla, Ggfvg.
Krångede, Ggfvg.
Kuddby, Ggfvg.
Kumla, Hotel
Kungelf, Stadskällaren.
» Ggfvg.
Kungsör, Hotel.
» Ggfvg.
Kyrkheddinge, Hotel.
Kåge, Hotel.
» Ggfvg.
Kågeröd, Hotel m. Restaur.
Kölsillre, Ggfvg.
Köping, Stadshotellet.
» Stora Hotellet.
Laholm, Stadshotellet.
Lamhult, Hotel.
Landeryd, Hotel.
Landskrona, Järnvägshotellet.
» Stadshotellet.
» Ggfvg.
Landvetter, Ggfvg.
Laxå, Hotel.
Leksand, Hotel Leksand.
Leksand, Ggfvg.
» Turisthotellet.
» Hot. Leksands Annex.
» Nya Hotellet.
Lenna, Lenna hotel.
Lerum, Pensionat Lyckan.
Liatorp, Hotel.
Lidköping, Stadshotellet.
» Hotell Svea.
» Centralhotellet.
» Rum f. resande.
Lilla Edet, Hotel.
» Ggfvg.
Lillholmsjö, Ggfvg.
Limhamn, Limhamns hotel.
» Hotel Öresund.
Lindesberg, Stadshotellet.
Lingbo, Hotel.
Linköping, Stora Hotellet.
» Järnvägshotellet.
» Hotel Lindeberg.
» Grand Hotel.
» Centralhotellet.
» Hotel Westling.
» Lovisa Dahlgren.
» Fru Wejdling.
» Ågrens hotel.
Ljungby, Järnvägshotellet.
» Ggfvg.
Ljungbyhed, Järnvägshotellet.
» Nya Hotellet.
Ljungskile, Ggfvg.
» Hotel Ljungskile.
» Rum f. resande.
» Rum f. res. (Lyckorna.
Ljusdal, Järnvägshotellet.
» Jakobssons Privathot.
» Centralhotellet.
» Ggfvg.
Ljusne, Hotel.
Lommaryd, Ggfvg. (Hullaryd).
Ludvika, Hotel Bergslagen.
» Järnvägshotellet.
» Pensionat Furuhäll.
» Rum f. resande.
Luleå, Stadshotellet.
» Ggfvg.



Forts. sid. 5.

Ringvägen 44
Rinkaby 125
Rinkabyholm 112
Rinnebäck 143
Ripa 128
Ripats 1
Risa 74
Risbäck 1
Risviken
Rockesholm 31
Rockneby 107
Rogslösa 70
Rogsta 15
Roma
—Hafdhem 161
—Klintehamn 162
—Slite 163
—Visby 161
Ronehamn 164
Ronneby
—Karlskrona 119
—Kristianstad 119
—Vexiö 103
Ronneby brunn 103, 119
Rosendala
—Huskvarna 92
—Jönköping 92
—Vireda 92
Rosenfors 98
Rosenholm 119
Rosersberg 7
Rosshyttan 7
Rossön 397
Rostock 89
Rotebro 7
Rotterdam 216
Rottne 105
Rottnäs kvarn 105
Rouen 445
Ruda
—Berga 107
—Kalmar 107
—Oskarshamn 99
Runamo 58
Runhällen
—Enköping 38 b
—Gefle 18
—Heby 38 b
—Sala 18
Runnsågen 55
Runö 50
Ryd 116
Rydaholm Smål. 80
Rydbo 50
Rydboholm 82
Rydsgård
—Malmö 135, 158
—Trelleborg 158
—Ystad 135
Rydö 95
Ryedal 119
Ryggen 55
Rynge 135
Ryningsnäs 98
Ryr 84
Rysjön 16
Ryssby 114
Ryssjö brink 48
Rystad 20
Råbäck 74
Råda (Upland) 50
Råda (Verml.) 34
Rågåker 62
Råhällan 51
Råneå
Rånnum 84
Rånäs 50
Råsbo 18
Råstorp 139
Råå 141
Råflanda 80
Rällså 28
Rämen 32
Rämshyttan 61
Räppe 101
Rättvik 55
Rö 50
Rödaled 123
Rödeby 102
Röena 123
Rögle 148
Röhl Smedsta 48 b
Röinge 124
Rönneshytta 23
Rönninge 21
Rönnäng 397
Rörberg 18
Rörshyttan 16
Rösjö 119
Rösmåla 104
Röste 7
Röstånga 140
Sala
—Gefle 18
—Stockholm 7
—Storlien 7
—Tillberga 39
Sala damm 18
Saleboda 102
Salstad 84
Saltkällan 87
Saltsjöbaden 44
Saltsjö-Dufnäs 44
Saltskog
—Eskilstuna 48
—Malmö 20
—Stockholm 20
Salån 36
Sanda 162
Sandared 80
Sandarne
Sandbyhof
Sandby södra 153
Sandbäck 119
Sandbäckshult
—Alsterbro 106
—Berga 107
—Kalmar 107
—Mönsterås 106
Sandhem 24
Sandreds 105
Sandsbro 105
Sandsjö 20
Sandträsk 1
Sandviken 55
Sandviken
Sanna A:son 92
Sannahed 23
Sanna Kellgr. 92
S:t Olof
—Hästveda 129
—Kristianstad 129
—Ystad öfv. Gärsnäs 132
—Ystad öfv. Tomelilla 129
S:t Petersb:g
Sassnitz se turlista sid. 13.
Satserup 127
Saxto 143
Schebo bruk 50
Seckestad 74
Seffle 61
Sege 154
Segerstad 78
Seglingsberg 36
Segmon 61
Selinäs 61
Selsjön 2
Sem 7
Sennan 95
Seskarö
Sexdrega 80
Sibbhult 123
Sickla 44
Sigtuna
Sikeå
Sikfors 61
Sikhult
Sikträsk 1
Silfverhöjden 28
Silinge 47
Siljansnäs
Sillerud
Simeå 7
Similinge 158
Simmabo 77
Simonstorp 20
Simrishamn 154
Simunde 163
Singö
Siringe 92
Själevad 4
Sjöbo 143, 154
Sjöbobadet 149
Sjögesta 20
Sjögränd 31
Sjöholmen 20
Sjömarken 80
Sjön Bandijaur
» Saggat
» Siljan
» Skalka
» Sommen
Sjön Vettern 550
Sjörup 133
Sjöryd 104
Sjöstorp (Östergötl.) 70
Sjöstorp (Nerike) 25
Sjötorp
Sjötofta 93
Sjövik 77
Sjöändan 32
Skabersjö 135
Skafteröd 87
Skallberget 36
Skallinge 114
Skanör 158
Skara
—Forshem 77
—Göteborg 77
—Lidköping 78
—Moholm 77 78
—Stenstorp
Skarhult 13
Skarup 103
Skatteberga 153
Skattkärr 22
Skattungbyn 58
Skattungsjön 58
Skatviken 61
Skebokvarn
—Flen 21
—Malmköping 48 b
—Saltskog 21
—Stålboga 48 b
Skedala 114
Skedalahed. 144
Skee 87
Skegrie 158
Skelderhus 144
Skelderviken 148
Skellefteå
Skene 82
Skeninge 23
Skensta 38 b
Skepparslöf 127, 129
Skeppshult 95
Skifarp
—Rydsgård 158
—Trelleborg 158
—Ystad 133
Skifarps sockerbruk 158
Skifved 34
Skillingaryd 95
Skinskatteberg 28
Skjettelljunga 127
Skogaby 139
Skogs 162
Skogsgärde 95
Skogeryd 82
Skogstorp (Söderm.) 47
Skokloster
Skopesund 397
Skorfed
Skorped 2
Skorpetorp 99
Skottorp 148
Skrea 148
Skruf 102
Skultorp 21
Skultuna 36
Skurup 135
Skurusund 387
Skuthamn
Skutskär 51
Skyllbergs bruk 25
Skyttorp 51
Skytts-Vemmerlöf 155
Skytts Tomarp 158
Skårby 87
Skåre 22
Skåresta 72
Skäftekärr 168
Skäggatorp 78
Skälboö 72
Skälby 107
Skällenäs 115
Skällsäter 86
Skäralid 140
Skärblacka 64
Skärfva 119
Skärkind 65
Skästra 7
Sköfde
—Axvall 79
—Göteborg 21
—Karlsborg 27
—Stockholm 21
Sköllersta 64
Skölsta 50
Skönberga 72
Skönnarbo 64
Skönsbo 62
Slattefors 69
Slattesmåla 116
Slite 163
Slottsbron 61
Slut
Slutarp 93
Slågarp 155
Släp 90
Slätmon 69
Slättberg 55
Slättfall 65 b
Slöinge 148
Smedby 108
Smedjebacken 38
Smedstorp 154
Smedsäng 18
Smedtofta 74
Smål. Burseryd 93
Smålands Rydaholm 80
Smålandsstenar 95
Smålands Taberg 96
Smögen 397, 400
Snappahem 103
Snickarbo 62
Snogeröd 127
Snyten
—Engelsberg 37
—Krylbo 23
—Kärrgrufvan 37
—Mjölby 23
Snårestad 133
Solberga 20
Solfvarbo 62
Sollebrunn 77
Sollefteå
—Hernösand 6
—Långsele 5
Sollefteå läger 6
Sollerön
Sommen 20
Sonstorp 64
Sorunda 43
Spannarboda 23
Spannarp 147
Sparreholm 21
Sparren 50
Sparrsätra 38 b
Sparsör 82
Sperlingsholm 95
Spillersboda
Spjutsbygd 102
Spjutstorp 131
Sprängsviken 6
Spånga 35, 40
Spångenäs
—Hultsfred 65
—Vestervik 65
—Vimmerby 65 b
Spöland 3
Stabbarps grufva 140
Stacketorp 168
Stackmora 58
Stadsgården (Stockh.) 44
Staffanstorp
—Landskrona 145
—Lund 145
—Malmö 154
—Simrisham 154
—Trelleborg 145
Stafre 7
Stafsjö (Smål.) 114
Stafsjö (Söderm.) 71
Stafsjö såg 71
Stallarholmen
Stallmästaregården
Stannum 77
Stavanger 427
Stegeborg
Stegesund
Stehag 20
Stenbacken 1
Stenby Ö. 72
Stenkullen (Vesterg.) 21
Stenkullen (Helsingl.) 58
Stensbo 36
Stenstorp
—Göteborg 21
—Hjo 66
—Lidköping 78
—Skara 78
—Stockholm 21
—Tidaholm 66
Stenstu 162
Stensvik
Stenungsund 87, 397
Stettin 210, 216, 427, 429
Stidsvig 146
Stigtomta 47
Stillingsön
Stjernevik
Stjernhof 21
Stjernholm 47
Stjernfors 34
Stjernsund 10
Stocka
Stockaryd 20
Stockholm
—Djursholm 41
—Frövi 35
—Göteborg 21
—Häfverösund 50
—Järfva 7
—Malmö 20
—Riddersvik 40
—Rimbo 50
—Saltsjöbaden 44
—Storlien 7
—Sundbyberg 40
—Södertelje 21
—Upsala 7
—Vesterås 35
—Vårtan 46
—Akers Berga 50
—Örebro öfv. Frövi 35
—Örebro öfv. Hallsberg 20
—Österskär 50
Stocksund 41, 50
Stockvik 397
Stolpen 95
Stora Björnmossen 16
Stora Hof 77
Stora Mellby 77
Stora Rör 470
Stora Tuna 62
Stora Vede 161
Stordalen 1
Storebro 69
Storfors 32
Storlien 7
Storlången 72
Storsjö 65
Storsjön (Gestrikland)
Storsjön (Jemtland)
Storsund 2
Stortorp 64
Storvik
—Falun 55
—Gefle 55
—Orsa 55
—Stockholm 7
—Storlien 7
Storvik öfre 55
Stor Vreta 51
Storå 28
Storängen 44
Strand
Strengnäs 48
Striberg 30, 33
Strålsnäs 20
Strängsjö 20
Strömnäs 6
Strömsbro 51
Strömsdal 60
Strömsfors 91
Strömsholm 47
Strömsnäs 62
Strömsnäs bruk 146
Strömstad 87, 400
Strömtorp
—Charlottenberg 22
—Ervalla 30
—Laxå 22
—Otterbäcken 30
Stugsund 13
Stumsnäs 55
Sturefors 69
Stureholm 150
Stuteriet 47
Styrshult 66
Stålboga
—Eskilstuna 48
—Malmköping 48 b
—Skebokvarn 48 b
—Åkers Styckebruk 48
Stånga 161
Stångby 20
Stäfvesjö 136
Stäfvie 147
Stäket (Almar-) 35
Stäket (baggen-) 387
Ställberg 28
Ställdalen
—Falun 61
—Frövi 28
—Göteborg 61
—Ludvika 28
Stöde 11
Stömne
Sund
Sundbo 36
Sundbyberg 35, 40
Sundbyberg N. 40
Sundbyholm
Sunderby 1
Sundhaken
Sundholmen 82
Sund, Häfverö 50
Sundsandsvik
Sundsby
Sundsjön 34
Sundsvall 11,
Sundsvall V. 11
Sundsvik
Sundsvik kvarn
Sundsör
Sunna 102, 113, 119
Sunne
Sunnerstaholm 58
Suntak 68
Surahammar 38
Surte 61
Svalnäsvägen 41
Svalöf 147
Svaneberg 74
Svanrödjan 74
Svanå 36
Svartbäcken 16
Svarthöfden 117
Svartsjö
Svartsjölandet
Svartå
—Charlottenberg 22
—Laxå 22
—Örebro 26
Svedala
—Lund 145
—Malmö 135
—Trelleborg 145
—Ystad 135
Sweden 18
Svenljunga 80
Svenneby 72
Svennevad 64
Svensbro
—Hjo 66
—Stenstorp 66, 67
—Tidaholm 67
Svenshögen 87
Svenstorp 131, 134
Svängsta 116
Svärdsjö 62
Sya 20
Sylfaste 161
Syninge 50
Sågen 32
Sågmyra 55
Sånekulla 157
Sånna
Säby (Skåne) 151
Säby (Österg.) 20
Säby, Verml. 30
Säbyholm
Säbylund 23
Säfsjö
—Hvetlanda 94
—Malmö 20
—Stockholm 20
Säfsjöström 109
Säfvast 1
Säfve 87
Säfvenäs 21
Säfö-sund
Sällinge 23
Särö 90
Sätaröd 127
Säter 62
Sättraby 50
Söderala 13
Söderbärke 36
Söderfors 51
Söderhamn 13,
Söderhamn V. 13
Söderhvidinge 147
Söderköping 72
Södertelje
—Eskilstuna 48
—Malmö 20
—Stockholm 20
Södertelje uth. 48
Södertörns villastad 43
Södervärn 135, 158
Söderåkra 112
Södra Hyttan 33
SödraSandby 153
Södra Vi 69
Södra Åby 158
Söfdeborg 154
Söfröd 126
Sölje
Sölvesborg
—Elmhult 100
—Karlskrona 119
—Kristianstad 119
Sörby 21
Sörvik 36
Sörvik 99
Söräng (Helsingl.) 58
Söräng (Smål.) 95
Sösdala 20
Taberg, Smål. 96
Tallås 16
Tallåsen 7
Tandö 32
Tannefors 69
Tanum 87
Tappsund
Tappström
Tarragona 221
Tarsta 64
Tattamåla 103
Taxinge-Näsby 48
Teckomatorp
—Engelholm 147
—Eslöf 137
—Göteborg 147
—Helsingborg 137
—Landskrona 137
—Malmö 147
Tegefors 7
Tegelhagen
Tegelön 386
Tegnaby 103
Tenhult 24
Terna 39
Thorskors 102
Thoresta 35
Tibro 27
Tidaholm
—Svensbro 67
—Vartofta 68
Tidan 21
Tierp 51
Tillberga
—Frövi 35
—Ludvika 36
—Nyhammar 36
—Sala 39
—Stockholm 35
Tillingenabben
Timansberg 33
Timsfors 146
Tingedal 168
Tingsryd 103
Tingstad 72
Tingstad
—Strömstad 87
—Uddevalla 87
Tingstäde 161
Tingvalla 89
Tjengdarfve 161
Tjerna 62
Tjockö
Tjuls 162
Tjörnarp 20
Tobo 51
Tofta 82
Tofthög 158
Tofverud
Tollarp
—Eslöf 127
—Kristianstad 127
—Åhus 128
Tomarp 154
Tomelilla
—Eslöf 134
—Hästveda 131, 129
—Långebro,
—Kristianstad 131, 129
Malmö 154
—Simrishamn 154
—Ystad 131, 134
Tomnäs 61
Tomta
Tomteboda 7, 40
Toppeladugård 160
Toresta 35
Torne 116
Tornetråsk 1
Torneå
Torp 21
Torpa 30
Torpa
Torpshammar 11
Torrskog
Torsby
Torpåkra 82
Torsbyfjärd
Torshälla
Torshälla stad (Nyby bruk) 48
Torskors 102
Torsåker 7
Torsås 112, 113
Tortuna 35
Torup 95
Torup, Vestra 142
Torvalla 7
Totebo 65
Totra 16
Tottnäs
Traheryd 146
Tranemo 91
Tranemo Östra 93
Trankil
Tranås 20
Trehörningsjö 2
Trekanten 108
Trekärn 32
Trelleborg
—Landskrona 145
—Lund 145
—Malmö 158
—Malmö (Kontinentb.) 155
—Rydsgård 158
Trensum 119
Triangeln 141
Trolleholm 140
Trollenäs 137
Trollhättan 61,
Trolmen 74
Trondhjem 7
Trosa
Trottorp 112
Trufve 74
Träfvad 77
Trångsund 43
Trångsviken 7
Trädet 93
Trästa
Träskholm 2
Trönninge 148
Tubbarp 124
Tubbetorp 78
Tule 163
Tullinge 21
Tumba 21
Tumleberg
—Göteborg 77
—Håkantorp 77
—Moholm 77
—Skara 77
Tuna 65
Tuna, Stora 62
Tungan 149
Tungelsta 43
Tunge-Torp 63
Tungsen 58
Tureberg 7
Turisthydda 1
Tutaryd 114
Tveta 77
Tvetaberg 48
Tving 117
Tvååker 148
Tvärålund 2
Tygelsjö
—Klagshamn 159
—Malmö 158
—Trelleborg 158
Tyngen 32
Tynnelsö
Tyringe 142
Tågarp 137
Tålebo 106
Tånebro 158
Tångelanda 86
Tången 400
Tång, Norra 113
Täby 50
Tälläng 94
Täng 7
Täpperöd 143
Tärnsjö 18
Töcksfors
Töfva 11
Töreboda 21
Törefors
Törneby 108
Törnåkra 113
Tösse 61
Uddebo 91
Uddeholm 34
Uddevalla
—Bengtsfors 86
—Herrljunga 84
—Strömstad 87
—Tingstad 87
—Öxnered 84
Uggletorp 168
Ulfsby 34
Ulfshyttan 61
Ulfstorp 84
Ulfö 116
Ullared 91
Ullersäter 35
Ullerud öfre 34
Ulricehamn 93
Ulriksdal
Umeå 3
Undersåker 7
Unnen 116
Ununge 50
Upphärad 61
Uppåkra 20
Upsala
—Gefle 51
—Norrtelje 50
—Stockholm 7
—Storlien 7
Upsala, G:la 51
Urshult 104
Uråsa 103
Utansjö 6
Utby 55
Uttersberg 29
Utö
Vackerslätt 106
Vad 36
Vadensjö 151
Vadsbro 47
Vadstena 76
Vadviken (Dalarö)
Vaggeryd
—Halmstad 95
—Jönköping h. 96
—Nässjö 95
Vakern 32
Valbo 55
Valdemarsvik 72
Valje 119
Valla (Dalarne) 10
Valla (Österg.) 74
Valla (Söderm.) 21
Vallberga 148
Vallby (Österg.) 70
Vallby (Skåne) 158
Vallen 87
Vallentuna 50
Vallerås 32
Vallkärra 145
Vallnäs 98
Vallsta 7
Valläkra 137
Valsberga 48
Valsjö 43
Valskog
—Eskilstuna 47
—Frövi 35
—Stockholm 35
Vamberviken
Van 32
Vanhäll 36
Vankifva 139
Vanneboda 28, 35
Vansbro
—Björbo 36
—Brintbodarne 32
—Kristinehamn 32
—Ludvika 36
—Tillberga 36
Vanås 129
Vara
—Göteborg 77
—Herrljunga 84
—Moholm 77
—Skara 77
—Venersborg 84
—Uddevalla 84
Varberg 202
—Borås 82
—Göteborg 148
—Helsingborg 148
—Herrljunga 82
Warnemünde 201
Varnhem 79
Varp 87
Vartofta
—Falköping R. 24
—Nässjö 24
—Tidaholm 68
—Ulricehamn 93
Vasa
Vassemåla 65 b
Vasselhyttan 28
Vassijaure 1
Vassmolösa 112
Vattholma 51
Vattjom
—Matfors 12
—Sundsvall 11
—Ånge 11
Vattnäs 55
Vaxholm
Veberöd 154
Veda 6
Vedborm 168
Veddige 82
Vede, Stora 161
Vedevåg 28
Vedum 84
Vegby 93
Vegeholm 148
Veinge
—Göteborg 148
—Helsingborg 148
—Hessleholm 139
Vekerum 119
Velamsund 386
Velanda 61
Vemmerlöf, Skytts 155
Venersborg 84
Verfveln 69
Verkebäck 65,
Verlebo 107
Vermanshult 103
Vermdö 386
Vermlandsbro 61
Vermlands Säby 30
Vernamo
—Alfvesta 80
—Borås 80
—Halmstad 95
—Göteborg 80
—Nässjö 95
—Astorp 146
Vessigebro 91
Vestanfors
—Krylbo 23
—Ludvika 36
—Mjölby 23
—Nyhammar 36
—Tillberga 36
Vestanhede 9
Vestanhög 149
Vestanå 95
Vesterby 10
Vesterby hytta 36
Vesterhaninge 43
Vesterhus 4
Vestervik 257
—Hultsfred 65
—Norsholm 65
Vesterås 35
Vestgärde 55
Vestkinde 161
Vestra Bodarne 21
Vestraby 150
Vestra Klagstorp 158
V:a Nöbbelöf 133
Vestra Torup 142
Vexiö
—Alfvesta 101
—Kalmar 102
—Karlskrona 102
—Ronneby 103
—Asheda 104
Vi, Södra 69
Via 15
Viby 125
Vidtsköfle 129
Vidöstern 146
Viggbyholm 50
Vij bruk 16
Vik 386
Vika 32
Vikarbyn 55
Vikersvik
—Bredsjö 33
—Dalkarlsberg 30
—Degerfors 33
—Ervalla 30
—Otterbäcken 30
Vikingshill 386
Viklau 161
Vikmanshyttan 62
Viksjöfors 58
Villingen 10
Vilshult 100
Vimmerby
—Hultsfred 69
—Linköping 69
—Spångenäs 65 b
Vimo 32
Vinberg 91
Vindeln 2
Vingåker 21
Vinkeltomta 65 b
Vinnings 78
Vinnö 129
Vinslöf 124
Vintjern 16
Vintrie 158
Vintrosa 26
Vireda 92
Virsbo 36
Virå 71
Visby 161, 257
Visby hamn 161
Visingsö
Viskafors 21
Viskan 18
Vislanda
—Halmstad 116
—Karlshamn 116
—Malmö 20
—Stockholm 20
Vissefjärda 102
Vistakulle 92
Vittersjö 16
Vittinge 7
Vittsjö 139
Voilsjö 134
Voxna 58
Vram, Norra 147
Vram, Östra 128
Vrena 47
Vreta-Kloster 70
Vreta, Stor. 51
Vreten 66
Vretstorp 21
Vrå 7
Vrångebäck 397
Vählberg 61
Våmhus
Vårfru 38 b
Vårgårda 21
Väckelsång 103
Väderum 65
Väfversunda 70
Välja 6
Vängsjö
Vännäs
—Bräcke 2
—Morjärv 2
—Umeå 3
Väring 21
Värsjö 146
Värsta
Värtan 46
Väsby 7
Väse 22
Vättlösa 77
Ystad
—Eslöf 134
—Gärsnäs 132
—Hästveda 132
—Kristianstad 132
—Malmö 135
—S:t Olof 132
—Skifarp 133
Ystad Saltsjöb. 131, 132
Ytterby 87
Ytterharnäs 51
Yttersjön 2
Ytterån 7
Yxenhult 146
Yxern 65
Yxlö
Yxningen 72
Åbo 225
Åby 20
Åby 397
Åbydal 16
Åbyfors 18
Åbyggeby 51
Åbyn
Åby, Södra 158
Ådö
Åhus 128
Åhus hamn 125
Åhylte 95
Åkarp 20
Åkeholm 116
Åkers Berga 50
Åkerström
Åkers styckebr.
—Eskilstuna 48
—Strengnäs 48
—Södertelje 48
Åkeshög 158
Åland 7
Åled 95
Ålem 107
Ålkistan 41
Ålshult 116
Ålsäng 35
Åminne 146
Åmmeberg
Åmot 22
Åmål 61
Ånge
—Stockholm 7
—Storlien 7
—Sundsvall 11
Ångermanelfven
Ånimskog 61
Ånn 7
Åre 7
Årjeng
Årsta 50
Årsunda
Åryd 102
Årås 30
Åsa 148
Åsarp 93
Åsbo 10
Åsbo-Fagerhult 146
Åsbo-Össjö 144
Åsbro 23
Åsby 29
Åsen 114
Åsgarn 8
Åshammar 7
Åsheda 105
Åskebro 35
Åskloster 148
Åsljunga 146
Åssjöbo 58
Åstorp
—Engelholm 147
—Göteborg 147
—Helsingborg 142
—Hessleholm 142
—Höganäs nedre 150
—Malmö 147
—Vernamo 146
Åsträsk 2
Åsumtorp 129
Åsunden 93
Åsvittinge 72
Åtvidaberg
—Bjärka 69 b
—Norsholm 65
—Vestervik 65
Äng 114
Ädelfors 94
Älandsbro 6
Äng 24
Ängsholm 386
Ängsholm 159
Äpplarö
Ärila 48
Äskekärr 74
Ätrafors 91
Ätran 95
Öbnebo 72
Ödeborg 86
Ödefalla 30
Ödeshög 70
Ödåkra 148
Öfre Storvik 55
Öfre Ullerud 34
Öfverby 87
Öfverhärde 18
Öfverlida 91
Öfversjäla 4
Öfversäfne 38 b
Öfverrum 65
Öje 32
Öjkroken 168
Ökne
Öllsjö 127, 129
Ölme 22
Önnerup 147
Önnestad 124
Örbyhus 51
Örebro
—Krylbo 23
—Norrköping 64
—Mjölby 23
—Stockholm öfv. Frövi 35
—Stockholm öfv. Hallsberg 23
—Svartå 26
Örebro södra
—Krylbo 23
—Mjölby 23
—Norrköping 64
—Norsholm 64
—Pålsboda 64
—Svartå 26
Öregrund
Örkelljunga 146
Örmon 64
Örn 397
Örnsköldsvik 4
Örsjö 108
Örsundsbro
Örsås 91
Örtofta 20, 143
Ösby 41
Ösmo 43
Östafors 100
Östansjö 21
Östanvik 58
Östanå
Östavall 7
Östby 16
Österby 54
Österede 2
Österforssa 2
Österhaninge 43
Österport 161
Österskär 50
Österslöf 123
Östersund 7
Östersund vestra 7
Öster-Tibble 47
Östervik 44
Östervärn
—Genarp 160
—Simrishamn 154
—Trelleborg 155
Österås 2
Österäng 74
Österängen 92
Östhammar
Östra Grefvie 155
Östra Husby 72
Östra Ljungby
—Engelholm 144
—Klippan 144
—Vernamo 146
—Astorp 146
Östra Stenby 72
Östra Torn 153
Östra Tranemo 93
Östratorp 136
Östra Vram 128
Öttum 77
Öveds Kloster 154
Öveds Klosters gård 143
Öxnered
—Falun 61
—Göteborg 61
—Herrljunga 84
—Uddevalla 84
—Venersborg 84


## Hotel, Pensionat, Rum för resande och Gästgifvaregårdar (Ggfvg.) i Sverige.

**Lund,** Grand Hotel.
» Hotel Central.
» Hotel Skandinavien.
» Järnvägshotellet.
» Ahlströms hotel.
**Lyckorna,** Hotel Styrnäs.
» Badhotellet.
**Lycksele,** Hotel.
» Ggfvg.
**Lysekil,** Grand Hotel.
» Hotel Lysekil.
» Stadshotellet.
**Långed,** Hotel Katrineholm (Mustadfors).
**Långsele,** Hotel.
**Löberöd,** Hotel O. Hallqvist.
» Löberöds hotel.
**Löderup,** Hotel m. Restaurant.
**Löfvestad,** Järnvägshotellet.
» Nya Hotellet.
**Löfånger,** Hotel.
**Lökom,** Ggfvg. (i Kläpp).
**Lönsboda,** Hotel »Finland».
**Malmberget,** Strands Pensionat.
» Ggfvg.
**Malmköping,** Hotel m. Restaur.
**Malmslätt,** Hotel Malmen.
**Malmö,** Hotel Standard.
» Järnvägshotellet.
» Kramers hotel.
» Malmö privathotel, se annons sid. 12.
» Savoy-hotellet.
» Hotel Skandia.
» » Skåne.
» » Stockholm.
» » Svea.
» Temperancehotellet.
» Hotel Öresund.
**Malung,** Ggfvg. (Grönland).
**Malungs Fors,** Ggfvg.
**Mariannelund,** Hotel.
» Rum f. resande.
**Mariedam,** Hotel.
**Mariefred,** Stadshuset m. Ggfvg.
**Marieholm,** Ggfvg. (i Åkarp).
**Mariestad,** Hotellet.
» Hotel Lindblom.
**Markaryd,** Turisthotellet.
**Markaryd,** Järnvägshotellet.
**Marstrand,** Stadshotellet.
» Alphyddan (sommarm.).
» Sommarhotellet.
» Grand Hotel.
» Turisthotellet.
**Medle,** Ggfvg.
**Mellerud,** Järnvägsrest. o. Hot.
» Hot. Ottoson m. Ggfvg.
**Mjölby,** Järnvägshotellet.
» Central-Hotellet.
» Ggfvg.
**Moheda,** Rum för resande.
**Moholm,** Moholms hotel.
**Molkom,** Hotel.
**Mora,** Mora hotel.
» Hotel Gustaf Wasa.
**Morjärw,** Ggfvg.
**Morup,** Ggfvg.
**Motala,** Hotel Nilsson.
» Grand Hotel.
» Mathilda Johanssons Privathotel, se annons sid. 18.
» Ggfvg.
**Motala verkstad,** Hotel m. restaurant.
» Rum f. resande.
**Mullsjö,** Järnvägshotel.
**Munka-Ljungby,** Hotel.
**Munkedal,** Järnvägshotellet.
**Munkfors,** Hotel.
**Måleras,** Hotel.
**Målilla,** Järnvägshotellet.
» Ggfvg.
» Rum f. resande.
**Mölle,** Hotel Kullaberg.
» Hotel Corfitzon.
» Hotel Elfversson.
» Kullagårds pensionat.
» Hotel Mölleberg.
**Mölltorp,** Rum f. resande.
**Mölnbo,** Pensionat Karlsro.
**Mölndal,** Hotel m. Restaurant.
**Mönsterås,** Ggfvg.
**Mörbylånga,** Ggfvg.
» Rum f. resande.
**Mörsil,** Järnvägshotellet.
» Göran Anderssons Pens.
» Ggfvg.
**Mösseberg,** Mössebergs hotel (sommarm.).
» frkn Lindborgs o. fru Borglunds pens.
**Nedansjö,** Ggfvg.
**Nederkalix,** Hotel o. Ggfvg.
**Nora,** Stadshuset.
**Norberg,** »Hotel Lethenström.»
» »Stora Hotellet.»
» Ggfvg.
**Nordmaling,** Hotel o. Ggfvg. (Lefvar).
**Norrhult,** Hotel.
**Norrköping,** Stora hotellet.
» Centralhotellet, se annons sid. 12.
» Göta hotel.
» Standard hotel.
» Hotell Kullberg.
» Central Annex.
» Ggfvg.
**Norrsundet,** Rum för resande (Rödboham).
**Norrtelje,** Hotel Skandia.
» Nya Stadshotellet m. Ggfvg.
» Pensionat.
**Norsholm,** Hotel Götha.
**Nossebro,** Järnvägshotellet.
» Rum f. resande.
**Nybro,** Järnvägshotellet.
» Stora hotellet.
» Rum f. resande.
**Nyköping,** Stora hotellet.
» Ggfvg.
**Nyland,** Centralhotellet.
» Hotel Kahn.
» Ggfvg.
**Nynäshamn,** Hotel Hagman.
» Järnvägshotellet.
» Pensionat Granlid.
» » Hyddan.
» » Kullen.
**Nyqvarn,** Pensionat: Nyqvarns hvilohem.
**Nyåker,** Ggfvg.
**Nässjö,** Hotel Svensson.
» »f. d. Wibergs hotel.»
**Näsum,** Hotel Finn.
**Nösund,** Rum f. res. o. Ggfvg.
**Ockelbo,** Hotel o. Ggfvg.
**Olofström,** Hotel.
**Olsäter,** Ggfvg.
**Onslunda,** Hotel.
**Ornäs,** Hotel Haganäs (2 km. Tomnäs hållpl.).
» Pens. o. Turisthotel.
**Orrefors,** Rum f. resande.
**Orsa,** Järnvägshotel.
» Ggfvg.
**Oskarshamn,** Hotel Kung Oskar.
» Hotel Svea.
» Stadshotellet.
**Ousby,** Hotel m. Ggfvg.
» Nya hotellet.
**Oxelösund,** Badhotellet m. Rest. (sommarm.).
» Hotel Eskilstuna.
» Järnvägshotellet.
**Pajala,** Ggfvg.
**Piksborg,** Ggfvg. (Skeen).
**Piteå,** Stadshuset
**Pålsboda,** Ggfvg.
**Qvibille,** Ggfvg.
**Qvicksund,** Hotel Qvicksund.
**Qvidinge,** Rum för resande.
**Qvänum,** Hotel o. Ggfvg.
**Rabbalshede,** Ggfvg.
**Ragunda,** Hotel.
» Ggfvg.
**Ramlösa brunn,** Lilla hotellet.
» Stora hotellet.
**Ramsele,** Hotel (Nyland).
**Refvingeby,** Järnvägshotellet.
**Rejmyra,** Ggfvg.
**Rekarne,** Ggfvg. (Sörby).
**Repbäcken,** Ggfvg. (Gagnbro).
**Rimbo,** Hotel.
**Ronehamn,** Ggfvg.
**Ronneby,** Stadshotellet.
» Ronneby hot. o. Ggfvg.
» Grand Hotel.
**Roslagsbro,** Ggfvg. (Röksta).
**Rotebro,** Ggfvg.
**Ruda,** Rum för resande.
**Ryd,** Hotel invid stat.
**Rydsgård,** Hotel.
**Ryssby,** Hotel o. Ggfvg.
**Råbäck,** Hotel Kinnekulle.
**Råneå,** Ggfvg.
**Råå,** Råå hotel.
**Rättvik,** Turisthotellet.
» Ggfvg. o. hotel.
**Röke,** Ggfvg.
**Rörum,** Ggfvg.
**Sala,** Centralhotellet.
» Lilla hotellet.
» Privathotellet.
» Stadshotellet.
**Saltsjöbaden,** Grand Hotel Saltsjöbaden.
**Sandhamn,** Sands hotel.
» Turisthotellet.
**Sandsjö,** Hotel.
**Sandviken,** Hotel Svea.
» Sandvikens hotel.
**Sankt Olof,** Hotel.
**Sannäs,** Ggfvg.
**Schebo bruk,** Hotel.
**Seffle,** Hotel Royal.
» Järnvägshotellet.
» Privathotellet.
» Rum f. resande.
**Sexdrega,** Ggfvg.
**Sigtuna,** Ggfvg.
**Sillre,** Ggfvg.
**Simonstorp,** Hotel o. Restaur.
**Simrishamn,** Hotel Svea.
» Stadshotellet.
**Sjöbo,** Järnvägshotellet.
» P. Ljungbergs hotel.
» Ggfvg.
**Sjötorp,** Rum f. resande.
**Skanör,** Ggfvg.
**Skara,** Järnvägshotellet.
» Stadshotellet.
» Ggfvg.
**Skattkärr,** Rum f. resande.
**Skelderviken,** Hotel Hoppet.
» Hotel Skelderviken.
**Skellefteå,** Stadshotellet.
**Skellefteå,** Gästgifvaregården.
» Privathotell.
**Skeninge,** Stadshotellet.
» Hotel Pelikan.
**Skifarp,** Ggfvg.
**Skillingaryd,** Hotel Ekegren.
» Hotel Welander.
» Ggfvg.
**Skillingsfors,** Johansbergs turisthotel.
» Ggfvg. (Vikna).
**Skinnskatteberg,** Rum f. res. o. Restaurant.
**Skurup,** Järnvägshotellet.
**Skåne-Tranås,** Ggfvg.
**Skällinge,** Ggfvg.
**Skäralid,** Hotel Skäralid.
**Skärvången,** Ggfvg.
**Sköfde,** Hotel Billingen m. Annex,
» Hot. Skandinav. o. Ggfvg.
**Slöinge,** Ggfvg.
**Smedjebacken,** Hotel o. Ggfvg.
**Smedstorp,** Hotel.
**Smålands Rydaholm,** Hotel.
**Smålands Taberg,** Turisthotel, (Maj—Sept.).
**Smögen,** Hotel Smögen.
**Sollefteå,** Hotel Appelberg.
» Rosenqvists hotel, se annons sid. 9.
» Ggfvg.
**Sommen,** Hotel.
**Stafre,** Ggfvg.
**Stallarholmen,** Ggfvg. (Sundby).
**Stehag,** Hotel.
**Stenstorp,** Hotel.
» Ggfvg.
**Stockaryd,** Hotel.
**Stockevik,** Ggfvg.
**Stockholm,** Belfrages pensionat o. hotel.
» Grand Hotel, se annons sid. 14.
» Hotel Bellevue, se annons sid. 11.
» » Bellman, se annons sid. 12.
» » Clara Larsson.


AKTIEBOLAGET SVENSK KONSTSLÖJD — UTSTÄLLNING S. GIÖBEL
STOCKHOLM 12 Hamngatan 12 — 3 Norrmalmstorg 3.
Allm. Telefon 310. — Textilafdelning:

SVEABADET, STOCKHOLM,
hörnet af Sveavägen och Markvardsgatan.
Utmärkta Simhallar och Badstu.

# A Statens järnvägars zontaxa.

| Zon | Kilometer | Afgift för biljett I | II | III | resgodsöfvervikt pr 10 kg. |
|---|---|---|---|---|---|
| 1 | 1—8 | 0,50 | 0,30 | 0,20 | 0,10 |
| 2a | 9—12 | 1,00 | 0,60 | 0,30 | 0,10 |
| 2 | 13—16 | 1,00 | 0,60 | 0,40 | 0,10 |
| 3a | 17—20 | 1,50 | 0,90 | 0,50 | 0,10 |
| 3 | 21—24 | 1,50 | 0,90 | 0,60 | 0,10 |
| 4a | 25—28 | 2,00 | 1,20 | 0,70 | 0,10 |
| 4 | 29—32 | 2,00 | 1,20 | 0,80 | 0,10 |
| 5a | 33—36 | 2,50 | 1,50 | 0,90 | 0,10 |
| 5 | 37—40 | 2,50 | 1,50 | 1,00 | 0,10 |
| 6a | 41—44 | 3,00 | 1,80 | 1,10 | 0,20 |
| 6 | 45—48 | 3,00 | 1,80 | 1,20 | 0,20 |
| 7a | 49—52 | 3,50 | 2,10 | 1,30 | 0,20 |
| 7 | 53—56 | 3,50 | 2,10 | 1,40 | 0,20 |
| 8a | 57—60 | 4,00 | 2,40 | 1,50 | 0,20 |
| 8 | 61—64 | 4,00 | 2,40 | 1,60 | 0,20 |
| 9a | 65—68 | 4,50 | 2,70 | 1,70 | 0,20 |
| 9 | 69—72 | 4,50 | 2,70 | 1,80 | 0,20 |
| 10a | 73—76 | 5,00 | 3,00 | 1,90 | 0,20 |
| 10 | 77—80 | 5,00 | 3,00 | 2,00 | 0,20 |
| 11a | 81—84 | 5,50 | 3,30 | 2,10 | 0,30 |
| 11 | 85—88 | 5,50 | 3,30 | 2,20 | 0,30 |
| 12a | 89—92 | 6,00 | 3,60 | 2,30 | 0,30 |
| 12 | 93—96 | 6,00 | 3,60 | 2,40 | 0,30 |
| 13 | 97—105 | 6,50 | 3,90 | 2,60 | 0,30 |
| 14 | 106—114 | 7,00 | 4,20 | 2,80 | 0,30 |
| 15 | 115—123 | 7,50 | 4,50 | 3,00 | 0,30 |
| 16 | 124—132 | 8,00 | 4,80 | 3,20 | 0,40 |
| 17 | 133—141 | 8,50 | 5,10 | 3,40 | 0,40 |
| 18 | 142—150 | 9,00 | 5,40 | 3,60 | 0,40 |
| 19 | 151—159 | 9,50 | 5,70 | 3,80 | 0,40 |
| 20 | 160—168 | 10,00 | 6,00 | 4,00 | 0,40 |
| 21 | 169—177 | 10,50 | 6,30 | 4,20 | 0,50 |
| 22 | 178—186 | 11,00 | 6,60 | 4,40 | 0,50 |
| 23 | 187—195 | 11,50 | 6,90 | 4,60 | 0,50 |
| 24 | 196—204 | 12,00 | 7,20 | 4,80 | 0,50 |
| 25 | 205—214 | 12,50 | 7,50 | 5,00 | 0,50 |
| 26 | 215—224 | 13,00 | 7,80 | 5,20 | 0,60 |
| 27 | 225—234 | 13,50 | 8,10 | 5,40 | 0,60 |
| 28 | 235—244 | 14,00 | 8,40 | 5,60 | 0,60 |
| 29 | 245—254 | 14,50 | 8,70 | 5,80 | 0,60 |
| 30 | 255—264 | 15,00 | 9,00 | 6,00 | 0,60 |

| Zon | Kilometer | Afgift för biljett I | II | III | resgodsöfvervikt pr 10 kg. |
|---|---|---|---|---|---|
| 31 | 265—274 | 15,50 | 9,30 | 6,20 | 0,70 |
| 32 | 275—284 | 16,00 | 9,60 | 6,40 | 0,70 |
| 33 | 285—294 | 16,50 | 9,90 | 6,60 | 0,70 |
| 34 | 295—304 | 17,00 | 10,20 | 6,80 | 0,70 |
| 35 | 305—314 | 17,50 | 10,50 | 7,00 | 0,70 |
| 36 | 315—324 | 18,00 | 10,80 | 7,20 | 0,80 |
| 37 | 325—335 | 18,50 | 11,10 | 7,40 | 0,80 |
| 38 | 336—346 | 19,00 | 11,40 | 7,60 | 0,80 |
| 39 | 347—357 | 19,50 | 11,70 | 7,80 | 0,80 |
| 40 | 358—368 | 20,00 | 12,00 | 8,00 | 0,80 |
| 41 | 369—379 | 20,50 | 12,30 | 8,20 | 0,90 |
| 42 | 380—390 | 21,00 | 12,60 | 8,40 | 0,90 |
| 43 | 391—401 | 21,50 | 12,90 | 8,60 | 0,90 |
| 44 | 402—412 | 22,00 | 13,20 | 8,80 | 0,90 |
| 45 | 413—423 | 22,50 | 13,50 | 9,00 | 0,90 |
| 46 | 424—434 | 23,00 | 13,80 | 9,20 | 1,00 |
| 47 | 435—445 | 23,50 | 14,10 | 9,40 | 1,00 |
| 48 | 446—456 | 24,00 | 14,40 | 9,60 | 1,00 |
| 49 | 457—468 | 24,50 | 14,70 | 9,80 | 1,00 |
| 50 | 469—480 | 25,00 | 15,00 | 10,00 | 1,00 |
| 51 | 481—492 | 25,50 | 15,30 | 10,20 | 1,10 |
| 52 | 493—504 | 26,00 | 15,60 | 10,40 | 1,10 |
| 53 | 505—516 | 26,50 | 15,90 | 10,60 | 1,10 |
| 54 | 517—528 | 27,00 | 16,20 | 10,80 | 1,10 |
| 55 | 529—540 | 27,50 | 16,50 | 11,00 | 1,10 |
| 56 | 541—552 | 28,00 | 16,80 | 11,20 | 1,20 |
| 57 | 553—564 | 28,50 | 17,10 | 11,40 | 1,20 |
| 58 | 565—576 | 29,00 | 17,40 | 11,60 | 1,20 |
| 59 | 577—588 | 29,50 | 17,70 | 11,80 | 1,20 |
| 60 | 589—600 | 30,00 | 18,00 | 12,00 | 1,20 |
| 61 | 601—613 | 30,50 | 18,30 | 12,20 | 1,30 |
| 62 | 614—626 | 31,00 | 18,60 | 12,40 | 1,30 |
| 63 | 627—639 | 31,50 | 18,90 | 12,60 | 1,30 |
| 64 | 640—652 | 32,00 | 19,20 | 12,80 | 1,30 |
| 65 | 653—665 | 32,50 | 19,50 | 13,00 | 1,30 |
| 66 | 666—678 | 33,00 | 19,80 | 13,20 | 1,40 |
| 67 | 679—691 | 33,50 | 20,10 | 13,40 | 1,40 |
| 68 | 692—704 | 34,00 | 20,40 | 13,60 | 1,40 |
| 69 | 705—717 | 34,50 | 20,70 | 13,80 | 1,40 |
| 70 | 718—730 | 35,00 | 21,00 | 14,00 | 1,40 |

| Zon | Kilometer | Afgift för biljett I | II | III | resgodsöfvervikt pr 10 kg. |
|---|---|---|---|---|---|
| 71 | 731—743 | 35,50 | 21,30 | 14,20 | 1,50 |
| 72 | 744—756 | 36,00 | 21,60 | 14,40 | 1,50 |
| 73 | 757—770 | 36,50 | 21,90 | 14,60 | 1,50 |
| 74 | 771—784 | 37,00 | 22,20 | 14,80 | 1,50 |
| 75 | 785—798 | 37,50 | 22,50 | 15,00 | 1,50 |
| 76 | 799—812 | 38,00 | 22,80 | 15,20 | 1,60 |
| 77 | 813—826 | 38,50 | 23,10 | 15,40 | 1,60 |
| 78 | 827—840 | 39,00 | 23,40 | 15,60 | 1,60 |
| 79 | 841—854 | 39,50 | 23,70 | 15,80 | 1,60 |
| 80 | 855—868 | 40,00 | 24,00 | 16,00 | 1,60 |
| 81 | 869—882 | 40,50 | 24,30 | 16,20 | 1,70 |
| 82 | 883—896 | 41,00 | 24,60 | 16,40 | 1,70 |
| 83 | 897—910 | 41,50 | 24,90 | 16,60 | 1,70 |
| 84 | 911—924 | 42,00 | 25,20 | 16,80 | 1,70 |
| 85 | 925—939 | 42,50 | 25,50 | 17,00 | 1,70 |
| 86 | 940—954 | 43,00 | 25,80 | 17,20 | 1,80 |
| 87 | 955—969 | 43,50 | 26,10 | 17,40 | 1,80 |
| 88 | 970—984 | 44,00 | 26,40 | 17,60 | 1,80 |
| 89 | 985—999 | 44,50 | 26,70 | 17,80 | 1,80 |
| 90 | 1 000—1 014 | 45,00 | 27,00 | 18,00 | 1,80 |
| 91 | 1 015—1 029 | 45,50 | 27,30 | 18,20 | 1,90 |
| 92 | 1 030—1 044 | 46,00 | 27,60 | 18,40 | 1,90 |
| 93 | 1 045—1 059 | 46,50 | 27,90 | 18,60 | 1,90 |
| 94 | 1 060—1 074 | 47,00 | 28,20 | 18,80 | 1,90 |
| 95 | 1 075—1 089 | 47,50 | 28,50 | 19,00 | 1,90 |
| 96 | 1 090—1 104 | 48,00 | 28,80 | 19,20 | 2,00 |
| 97 | 1 105—1 120 | 48,50 | 29,10 | 19,40 | 2,00 |
| 98 | 1 121—1 136 | 49,00 | 29,40 | 19,60 | 2,00 |
| 99 | 1 137—1 152 | 49,50 | 29,70 | 19,80 | 2,00 |
| 100 | 1 153—1 168 | 50,00 | 30,00 | 20,00 | 2,00 |
| 101 | 1 169—1 184 | 50,50 | 30,30 | 20,20 | 2,10 |
| 102 | 1 185—1 200 | 51,00 | 30,60 | 20,40 | 2,10 |
| 103 | 1 201—1 216 | 51,50 | 30,90 | 20,60 | 2,10 |
| 104 | 1 217—1 232 | 52,00 | 31,20 | 20,80 | 2,10 |
| 105 | 1 233—1 248 | 52,50 | 31,50 | 21,00 | 2,10 |
| 106 | 1 249—1 264 | 53,00 | 31,80 | 21,20 | 2,20 |
| 107 | 1 265—1 280 | 53,50 | 32,10 | 21,40 | 2,20 |
| 108 | 1 281—1 296 | 54,00 | 32,40 | 21,60 | 2,20 |
| 109 | 1 297—1 313 | 54,50 | 32,70 | 21,80 | 2,20 |
| 110 | 1 314—1 330 | 55,00 | 33,00 | 22,00 | 2,20 |

| Zon | Kilometer | Afgift för biljett I | II | III | resgodsöfvervikt pr 10 kg. |
|---|---|---|---|---|---|
| 111 | 1 331—1 347 | 55,50 | 33,30 | 22,20 | 2,30 |
| 112 | 1 348—1 364 | 56,00 | 33,60 | 22,40 | 2,30 |
| 113 | 1 365—1 381 | 56,50 | 33,90 | 22,60 | 2,30 |
| 114 | 1 382—1 398 | 57,00 | 34,20 | 22,80 | 2,30 |
| 115 | 1 399—1 415 | 57,50 | 34,50 | 23,00 | 2,30 |
| 116 | 1 416—1 432 | 58,00 | 34,80 | 23,20 | 2,40 |
| 117 | 1 433—1 449 | 58,50 | 35,10 | 23,40 | 2,40 |
| 118 | 1 450—1 466 | 59,00 | 35,40 | 23,60 | 2,40 |
| 119 | 1 467—1 483 | 59,50 | 35,70 | 23,80 | 2,40 |
| 120 | 1 484—1 500 | 60,00 | 36,00 | 24,00 | 2,40 |
| 121 | 1 501—1 518 | 60,50 | 36,30 | 24,20 | 2,50 |
| 122 | 1 519—1 536 | 61,00 | 36,60 | 24,40 | 2,50 |
| 123 | 1 537—1 554 | 61,50 | 36,90 | 24,60 | 2,50 |
| 124 | 1 555—1 572 | 62,00 | 37,20 | 24,80 | 2,50 |
| 125 | 1 573—1 590 | 62,50 | 37,50 | 25,00 | 2,50 |
| 126 | 1 591—1 608 | 63,00 | 37,80 | 25,20 | 2,60 |
| 127 | 1 609—1 626 | 63,50 | 38,10 | 25,40 | 2,60 |
| 128 | 1 627—1 644 | 64,00 | 38,40 | 25,60 | 2,60 |
| 129 | 1 645—1 662 | 64,50 | 38,70 | 25,80 | 2,60 |
| 130 | 1 663—1 680 | 65,00 | 39,00 | 26,00 | 2,60 |
| 131 | 1 681—1 698 | 65,50 | 39,30 | 26,20 | 2,70 |
| 132 | 1 699—1 716 | 66,00 | 39,60 | 26,40 | 2,70 |
| 133 | 1 717—1 735 | 66,50 | 39,90 | 26,60 | 2,70 |
| 134 | 1 736—1 754 | 67,00 | 40,20 | 26,80 | 2,70 |
| 135 | 1 755—1 773 | 67,50 | 40,50 | 27,00 | 2,70 |
| 136 | 1 774—1 792 | 68,00 | 40,80 | 27,20 | 2,80 |
| 137 | 1 793—1 811 | 68,50 | 41,10 | 27,40 | 2,80 |
| 138 | 1 812—1 830 | 69,00 | 41,40 | 27,60 | 2,80 |
| 139 | 1 831—1 849 | 69,50 | 41,70 | 27,80 | 2,80 |
| 140 | 1 850—1 868 | 70,00 | 42,00 | 28,00 | 2,80 |
| 141 | 1 869—1 887 | 70,50 | 42,30 | 28,20 | 2,90 |
| 142 | 1 888—1 906 | 71,00 | 42,60 | 28,40 | 2,90 |
| 143 | 1 907—1 925 | 71,50 | 42,90 | 28,60 | 2,90 |
| 144 | 1 926—1 944 | 72,00 | 43,20 | 28,80 | 2,90 |
| 145 | 1 945—1 964 | 72,50 | 43,50 | 29,00 | 2,90 |
| 146 | 1 965—1 984 | 73,00 | 43,80 | 29,20 | 3,00 |
| 147 | 1 985—2 004 | 73,50 | 44,10 | 29,40 | 3,00 |
| 148 | 2 005—2 024 | 74,00 | 44,40 | 29,60 | 3,00 |
| 149 | 2 025—2 044 | 74,50 | 44,70 | 29,80 | 3,00 |
| 150 | 2 045—2 064 | 75,00 | 45,00 | 30,00 | 3,00 |

*Frivikt å resgods.* Hvarje resande — utom innehafvare af parti- eller månadsbiljetter — äger att utan särskild afgift medföra resgods till en vikt af högst 25 kg. Barn, för hvilka erlagts half afgift, äger medföra resgods till en vikt af högst 12 kg.

Uträknande af biljettpris för resa, som *endast* berör statsbanorna — till statsbanorna höra de sträckor, som upptagas under tab. 1, 2, 3, 4, 5, 7, 11, 13, 14, 20, 21, 22, 23, 24, 27, 147, 148 — tillgår sålunda:

Först uttages ur tabellerna för de sträckor, öfver hvilka resan skall äga rum, sammanlagda afståndet mellan begynnelse- och slutstationerna. Därefter uppsökes i tabellen här ofvan den zon, till hvilken detta afstånd hör; och bredvid denna äro då angifna afgifterna i de olika vagnklasserna.

Detta beräkningssätt får dock endast användas, då man färdas *kortaste vägen* mellan begynnelse- och slutstationen; i de särskilda fall då biljetten utställes för resa en längre väg beräknas biljettpriset öfver denna längre väg.

För *barn* mellan 3 och 12 år betalas hälften. Mindre barn befordras fritt.

## Zontaxa B

| Zon | Kilometer | Personbiljetter I Kr. | II Kr. | III Kr. | Afgift för resgodsöfvervikt pr 10 kg. Kr. |
|---|---|---|---|---|---|
| 1 | 1—6 | 0,50 | 0,30 | 0,20 | 0,10 |
| 1½ | 7—9 | 0,75 | 0,45 | 0,30 | 0,10 |
| 2 | 10—12 | 1,00 | 0,60 | 0,40 | 0,10 |
| 2½ | 13—15 | 1,25 | 0,75 | 0,50 | 0,10 |
| 3 | 16—18 | 1,50 | 0,90 | 0,60 | 0,10 |
| 3½ | 19—21 | 1,75 | 1,05 | 0,70 | 0,10 |
| 4 | 22—24 | 2,00 | 1,20 | 0,80 | 0,10 |
| 4½ | 25—27 | 2,25 | 1,35 | 0,90 | 0,10 |
| 5 | 28—30 | 2,50 | 1,50 | 1,00 | 0,10 |
| 5½ | 31—33 | 2,75 | 1,65 | 1,10 | 0,10 |
| 6 | 34—36 | 3,00 | 1,80 | 1,20 | 0,10 |
| 6½ | 37—39 | 3,25 | 1,95 | 1,30 | 0,10 |
| 7 | 40—42 | 3,50 | 2,10 | 1,40 | 0,10 |
| 7½ | 43—45 | 3,75 | 2,25 | 1,50 | 0,10 |
| 8 | 46—48 | 4,00 | 2,40 | 1,60 | 0,10 |
| 8½ | 49—52 | 4,25 | 2,55 | 1,70 | 0,20 |
| 9 | 53—56 | 4,50 | 2,70 | 1,80 | 0,20 |
| 9½ | 57—60 | 4,75 | 2,85 | 1,90 | 0,20 |
| 10 | 61—64 | 5,00 | 3,00 | 2,00 | 0,20 |
| 11 | 65—72 | 5,50 | 3,30 | 2,20 | 0,20 |
| 12 | 73—80 | 6,00 | 3,60 | 2,40 | 0,20 |
| 13 | 81—88 | 6,50 | 3,90 | 2,60 | 0,20 |
| 14 | 89—96 | 7,00 | 4,20 | 2,80 | 0,20 |
| 15 | 97—104 | 7,50 | 4,50 | 3,00 | 0,20 |
| 16 | 105—112 | 8,00 | 4,80 | 3,20 | 0,20 |
| 17 | 113—122 | 8,50 | 5,10 | 3,40 | 0,30 |
| 18 | 123—132 | 9,00 | 5,40 | 3,60 | 0,30 |
| 19 | 133—142 | — | 5,70 | 3,80 | 0,30 |
| 20 | 143—152 | — | 6,00 | 4,00 | 0,30 |
| 21 | 153—162 | — | 6,30 | 4,20 | 0,30 |
| 22 | 163—172 | — | 6,60 | 4,40 | 0,30 |
| 23 | 173—182 | — | 6,90 | 4,60 | 0,30 |
| 24 | 183—192 | — | 7,20 | 4,80 | 0,30 |
| 25 | 193—204 | — | 7,50 | 5,00 | 0,40 |
| 26 | 205—216 | — | 7,80 | 5,20 | 0,40 |
| 27 | 217—228 | — | 8,10 | 5,40 | 0,40 |
| 28 | 229—240 | — | 8,40 | 5,60 | 0,40 |
| 29 | 241—252 | — | 8,70 | 5,80 | 0,40 |
| 30 | 253—264 | — | 9,00 | 6,00 | 0,40 |
| 31 | 265—276 | — | 9,30 | 6,20 | 0,40 |
| 32 | 277—288 | — | 9,60 | 6,40 | 0,40 |
| 33 | 289—302 | — | 9,90 | 6,60 | 0,50 |
| 34 | 303—316 | — | 10,20 | 6,80 | 0,50 |
| 35 | 317—330 | — | 10,50 | 7,00 | 0,50 |
| 36 | 331—344 | — | 10,80 | 7,20 | 0,50 |
| 37 | 345—358 | — | 11,10 | 7,40 | 0,50 |
| 38 | 359—372 | — | 11,40 | 7,60 | 0,50 |
| 39 | 373—386 | — | 11,70 | 7,80 | 0,50 |
| 40 | 387—400 | — | 12,00 | 8,00 | 0,50 |
| 41 | 401—416 | — | 12,30 | 8,20 | 0,60 |
| 42 | 417—432 | — | 12,60 | 8,40 | 0,60 |
| 43 | 433—448 | — | 12,90 | 8,60 | 0,60 |
| 44 | 449—464 | — | 13,20 | 8,80 | 0,60 |
| 45 | 465—480 | — | 13,50 | 9,00 | 0,60 |
| 46 | 481—496 | — | 13,80 | 9,20 | 0,60 |
| 47 | 497—512 | — | 14,10 | 9,40 | 0,60 |
| 48 | 513—528 | — | 14,40 | 9,60 | 0,60 |
| 49 | 529—546 | — | 14,70 | 9,80 | 0,70 |
| 50 | 547—564 | — | 15,00 | 10,00 | 0,70 |
| 51 | 565—582 | — | 15,30 | 10,20 | 0,70 |
| 52 | 583—600 | — | 15,60 | 10,40 | 0,70 |
| 53 | 601—618 | — | 15,90 | 10,60 | 0,70 |

För Bergslagernas zontariffförening, bestående af Bergslagernas, Stockholm—Västerås—Bergslagens, Uddevalla—Venersborg—Herrljunga, Karlstad—Munkfors, Nordmark—Klarelfvens, Filipstads n:a bergslags och Enköping-Runhällans järnvägar tillämpas genomgående zonberäkning (jfr bestämmelserna å denna sida). — Beteckningarna B(a) o. B(b) vid vissa järnvägar angifva, att dessa i samtrafik tillämpa tab. B i hufvudsak, men med vissa obetydliga nedsättningar resp. förhöjningar i undantagsfall.

## Zontaxa C

| Zon | Kilometer | Personbiljetter II Kr. | III Kr. |
|---|---|---|---|
| 1 | 1—4 | 0,30 | 0,20 |
| 1½ | 5—8 | 0,45 | 0,30 |
| 2 | 9—12 | 0,60 | 0,40 |
| 2½ | 13—16 | 0,75 | 0,50 |
| 3 | 17—20 | 0,90 | 0,60 |
| 3½ | 21—24 | 1,05 | 0,70 |
| 4 | 25—28 | 1,20 | 0,80 |
| 4½ | 29—32 | 1,35 | 0,90 |
| 5 | 33—36 | 1,50 | 1,00 |
| 5½ | 37—40 | 1,65 | 1,10 |
| 6 | 41—44 | 1,80 | 1,20 |
| 6½ | 45—48 | 1,95 | 1,30 |
| 7 | 49—52 | 2,10 | 1,40 |
| 7½ | 53—56 | 2,25 | 1,50 |
| 8 | 57—61 | 2,40 | 1,60 |
| 8½ | 62—65 | 2,55 | 1,70 |
| 9 | 66—70 | 2,70 | 1,80 |
| 9½ | 71—74 | 2,85 | 1,90 |
| 10 | 75—79 | 3,00 | 2,00 |
| 11 | 80—88 | 3,30 | 2,20 |
| 12 | 89—97 | 3,60 | 2,40 |
| 13 | 98—106 | 3,90 | 2,60 |
| 14 | 107—115 | 4,20 | 2,80 |
| 15 | 116—124 | 4,50 | 3,00 |
| 16 | 125—134 | 4,80 | 3,20 |
| 17 | 135—144 | 5,10 | 3,40 |
| 18 | 145—154 | 5,40 | 3,60 |
| 19 | 155—164 | 5,70 | 3,80 |
| 20 | 165—174 | 6,00 | 4,00 |
| 21 | 175—184 | 6,30 | 4,20 |
| 22 | 185—194 | 6,60 | 4,40 |
| 23 | 195—204 | 6,90 | 4,60 |
| 24 | 205—214 | 7,20 | 4,80 |
| 25 | 215—224 | 7,50 | 5,00 |

## Zontaxa D

| Zon | Kilometer | Personbiljetter I Kr. | II Kr. | III Kr. |
|---|---|---|---|---|
| 1 | 1—6 | 0,50 | 0,30 | 0,20 |
| 1½ | 7—9 | 0,75 | 0,45 | 0,30 |
| 2 | 10—12 | 1,00 | 0,60 | 0,40 |
| 2½ | 13—15 | 1,25 | 0,75 | 0,50 |
| 3 | 16—18 | 1,50 | 0,90 | 0,60 |
| 3½ | 19—21 | 1,75 | 1,05 | 0,70 |
| 4 | 22—24 | 2,00 | 1,20 | 0,80 |
| 4½ | 25—27 | 2,25 | 1,35 | 0,90 |
| 5 | 28—30 | 2,50 | 1,50 | 1,00 |
| 5½ | 31—33 | 2,75 | 1,65 | 1,10 |
| 6 | 34—36 | 3,00 | 1,80 | 1,20 |
| 6½ | 37—39 | 3,25 | 1,95 | 1,30 |
| 7 | 40—42 | 3,50 | 2,10 | 1,40 |
| 7½ | 43—45 | 3,75 | 2,25 | 1,50 |
| 8 | 46—48 | 4,00 | 2,40 | 1,60 |
| 8½ | 49—51 | 4,25 | 2,55 | 1,70 |
| 9 | 52—54 | 4,50 | 2,70 | 1,80 |
| 9½ | 55—57 | 4,75 | 2,85 | 1,90 |
| 10 | 58—60 | 5,00 | 3,00 | 2,00 |
| 10½ | 61—63 | 5,25 | 3,15 | 2,10 |
| 11 | 64—66 | 5,50 | 3,30 | 2,20 |
| 11½ | 67—69 | — | 3,45 | 2,30 |
| 12 | 70—72 | — | 3,60 | 2,40 |
| 13 | 73—80 | — | 3,90 | 2,60 |
| 14 | 81—88 | — | 4,20 | 2,80 |
| 15 | 89—96 | — | 4,50 | 3,00 |
| 16 | 97—104 | — | 4,80 | 3,20 |
| 17 | 105—112 | — | 5,10 | 3,40 |
| 18 | 113—120 | — | 5,40 | 3,60 |
| 19 | 121—128 | — | 5,70 | 3,80 |
| 20 | 129—136 | — | 6,00 | 4,00 |
| 21 | 137—144 | — | 6,30 | 4,20 |
| 22 | 145—152 | — | 6,60 | 4,40 |

## Zontaxa E

| Zon | Kilometer | Personbiljetter II Kr. | III Kr. |
|---|---|---|---|
| 1 | 1—4 | 0,30 | 0,20 |
| 1½ | 5—7 | 0,45 | 0,30 |
| 2 | 8—10 | 0,60 | 0,40 |
| 2½ | 11—13 | 0,75 | 0,50 |
| 3 | 14—16 | 0,90 | 0,60 |
| 3½ | 17—19 | 1,05 | 0,70 |
| 4 | 20—22 | 1,20 | 0,80 |
| 4½ | 23—25 | 1,35 | 0,90 |
| 5 | 26—28 | 1,50 | 1,00 |
| 5½ | 29—31 | 1,65 | 1,10 |
| 6 | 32—34 | 1,80 | 1,20 |
| 6½ | 35—37 | 1,95 | 1,30 |
| 7 | 38—40 | 2,10 | 1,40 |
| 7½ | 41—43 | 2,25 | 1,50 |
| 8 | 44—46 | 2,40 | 1,60 |
| 8½ | 47—50 | 2,55 | 1,70 |
| 9 | 51—54 | 2,70 | 1,80 |
| 9½ | 55—58 | 2,85 | 1,90 |
| 10 | 59—62 | 3,00 | 2,00 |
| 11 | 63—70 | 3,30 | 2,20 |
| 12 | 71—78 | 3,60 | 2,40 |
| 13 | 79—86 | 3,90 | 2,60 |
| 14 | 87—94 | 4,20 | 2,80 |
| 15 | 95—102 | 4,50 | 3,00 |
| 16 | 103—110 | 4,80 | 3,20 |
| 17 | 111—120 | 5,10 | 3,40 |
| 18 | 121—130 | 5,40 | 3,60 |
| 19 | 131—140 | 5,70 | 3,80 |
| 20 | 141—150 | 6,00 | 4,00 |
| 21 | 151—160 | 6,30 | 4,20 |
| 22 | 161—170 | 6,60 | 4,40 |
| 23 | 171—180 | 6,90 | 4,60 |

## Zontaxa F

| Zon | Kilometer | Personbiljetter II Kr. | III Kr. |
|---|---|---|---|
| 1 | 1—8 | 0,30 | 0,20 |
| 2a | 9—12 | 0,60 | 0,30 |
| 2 | 13—16 | 0,60 | 0,40 |
| 3a | 17—20 | 0,90 | 0,50 |
| 3 | 21—24 | 0,90 | 0,60 |
| 4a | 25—28 | 1,20 | 0,70 |
| 4 | 29—32 | 1,20 | 0,80 |
| 5a | 33—36 | 1,50 | 0,90 |
| 5 | 37—40 | 1,50 | 1,00 |
| 6a | 41—44 | 1,80 | 1,10 |
| 6 | 45—48 | 1,80 | 1,20 |
| 7a | 49—52 | 2,10 | 1,30 |
| 7 | 53—56 | 2,10 | 1,40 |
| 8a | 57—60 | 2,40 | 1,50 |
| 8 | 61—64 | 2,40 | 1,60 |
| 9a | 65—68 | 2,70 | 1,70 |
| 9 | 69—72 | 2,70 | 1,80 |
| 10a | 73—76 | 3,00 | 1,90 |
| 10 | 77—80 | 3,00 | 2,00 |
| 11a | 81—84 | 3,30 | 2,10 |
| 11 | 85—88 | 3,30 | 2,20 |
| 12a | 89—92 | 3,60 | 2,30 |
| 12 | 93—96 | 3,60 | 2,40 |
| 13 | 97—104 | 3,90 | 2,60 |
| 14 | 105—112 | 4,20 | 2,80 |
| 15 | 113—120 | 4,50 | 3,00 |

## Zontaxa G

| Zon | Kilometer | Personbiljetter II Kr. | III Kr. |
|---|---|---|---|
| 1 | 1—7 | 0,30 | 0,20 |
| 1½ | 8—11 | 0,45 | 0,30 |
| 2 | 12—14 | 0,60 | 0,40 |
| 2½ | 15—18 | 0,75 | 0,50 |
| 3 | 19—21 | 0,90 | 0,60 |
| 3½ | 22—25 | 1,05 | 0,70 |
| 4 | 26—28 | 1,20 | 0,80 |
| 4½ | 29—32 | 1,35 | 0,90 |
| 5 | 33—35 | 1,50 | 1,00 |
| 5½ | 36—39 | 1,65 | 1,10 |
| 6 | 40—42 | 1,80 | 1,20 |
| 6½ | 43—46 | 1,95 | 1,30 |
| 7 | 47—49 | 2,10 | 1,40 |
| 7½ | 50—53 | 2,25 | 1,50 |
| 8 | 54—56 | 2,40 | 1,60 |
| 8½ | 57—60 | 2,55 | 1,70 |
| 9 | 61—63 | 2,70 | 1,80 |
| 9½ | 64—67 | 2,85 | 1,90 |
| 10 | 68—70 | 3,00 | 2,00 |
| 10½ | 71—74 | 3,15 | 2,10 |
| 11 | 75—77 | 3,30 | 2,20 |
| 11½ | 78—81 | 3,45 | 2,30 |
| 12 | 82—84 | 3,60 | 2,40 |
| 12½ | 85—88 | 3,75 | 2,50 |
| 13 | 89—91 | 3,90 | 2,60 |
| 13½ | 92—95 | 4,05 | 2,70 |
| 14 | 96—98 | 4,20 | 2,80 |

## Zontaxa H

| Zon | Kilometer | Personbiljetter II | III |
|---|---|---|---|
| 1 | 1—6 | 0,30 | 0,20 |
| 1½ | 7—9 | 0,45 | 0,30 |
| 2 | 10—12 | 0,60 | 0,40 |
| 2½ | 13—15 | 0,75 | 0,50 |
| 3 | 16—18 | 0,90 | 0,60 |
| 3½ | 19—21 | 1,05 | 0,70 |
| 4 | 22—24 | 1,20 | 0,80 |
| 4½ | 25—27 | 1,35 | 0,90 |
| 5 | 28—30 | 1,50 | 1,00 |
| 5½ | 31—33 | 1,65 | 1,10 |
| 6 | 34—36 | 1,80 | 1,20 |
| 6½ | 37—42 | 1,95 | 1,30 |
| 7 | 43—48 | 2,10 | 1,40 |
| 7½ | 49—54 | 2,25 | 1,50 |
| 8 | 55—60 | 2,40 | 1,60 |
| 8½ | 61—66 | 2,55 | 1,70 |
| 9 | 67—72 | 2,70 | 1,80 |
| 10 | 73—84 | 3,00 | 2,00 |
| 11 | 85—96 | 3,30 | 2,20 |
| 12 | 97—108 | 3,60 | 2,40 |
| 13 | 109—123 | 3,90 | 2,60 |
| 14 | 124—138 | 4,20 | 2,80 |
| 15 | 139—153 | 4,50 | 3,00 |
| 16 | 154—168 | 4,80 | 3,20 |
| 17 | 169—183 | 5,10 | 3,40 |
| 18 | 184—198 | 5,40 | 3,60 |

## Bestämmelser rörande befordring af resande.

### Statens järnvägars lokaltrafik.

Biljett gäller tre månader, afstämplingsdagen inberäknad.

Resan skall vara påbörjad samma dag biljetten afstämplats, men kan, om biljetten förses med påskrift af stationsföreståndaren, uppskjutas till följande dag.

*Första klass biljetter* säljas endast för sträckor, å hvilka första klassens vagnar framgå.

Vid vissa stationer kunna, i den omfattning, som anslag angifva, biljetter, gällande för såväl fram- som återresa till vissa närbelägna stationer, erhållas — dock utan prisnedsättning.

*Uppehåll under resan.* Resan kan afbrytas å alla stationer under iakttagande af följande bestämmelser: Resande, som afbrutit sin resa under andra förhållanden än de, som äro en följd af tågförbindelserna, skall, för att få fortsätta sin färd å den redan lösta biljetten, vid ankomsten till den station, där resan afbrytes, uppvisa biljetten för stationsföreståndaren. Resan får sedermera fortsättas a) *utan extra afgift*, om biljetten gäller för färd å högst 20 zoner (168 km.); b) *mot lösen af en s. k. uppehållsbiljett* till pris af 1 kr. 25 öre, 75 öre och 50 öre, allt eftersom den resande innehar biljett till resp. I, II eller III klassens vagn, om biljetten gäller för längre sträcka än 20 zoner.

Stationsföreståndaren förser vid uppvisandet biljetten med en stämpel, hvaraf framgår, om den resande äger att fortsätta resan utan erläggande af någon afgift, eller om han skall lösa uppehållsbiljett.

Det möter ej hinder att afbryta resan å mer än en station.

Uppehåll å afbrottsstationen får räcka huru länge som helst inom biljettens giltighetstid.

För resa med *snälltåg* erlägges en särskild tilläggsafgift af 2 kr. 50 öre, 1 kr. 50 öre och 1 kr. i resp. I, II och III klass.

Önskar resande begagna högre vagnklass än den, till hvilken biljetten gäller, löses biljett för prisskillnaden.

För resa i *sofvagn* är afgiften 10 kr. i första och 5 kronor i andra klass. Biljetten gäller till den vagn och det nummer däri, som är antecknadt på biljetten.

Plats i sofvagn kan beställas å hvilken som helst station, i Stockholm jämväl pr telefon Riks. 83 64. Sofvagnsbiljetter för sträckorna Malmö—Stockholm o. Köpenhamn—Göteborg försäljas i Köpenhamn endast genom Cook's Rejsebureau, Kongens Nytorv 43, (ombud för byrån uppehåller sig i närheten af Nordbangårdens biljettexpedition dels kl. 645—730, dels ½ timme före aftonsnälltågets till Helsingör afgång) och i Berlin för sträckorna Trelleborg—Stockholm o. Trelleborg—Göteb. endast gm Weltreisebureau Union, Under den Linden 5/6 samt för sträckorna Malmö—Stockholm och Helsingborg—Göteborg i Hamburg genom Th. Cook & Son, Alsterdamm 39.

*Månadsbiljetter* för viss person försäljas till afgift af 90 öre pr km. i andra och 60 öre pr km. i tredje klass. För biljetter till 6, 8, 10 och 12 månader utgår afgifterna med resp. 5, 6, 7 och 8 gånger nämnda belopp. Sådana biljetter kunna erhållas genom succesiva inbetalningar sålunda att person, som köpt månadsbiljetter för hvardera af fyra på hvarandra följande månader äger att mot afgift såsom för en. månad utfå biljett för två månader, intill dess han bekommit fyra dylika biljetter. Biljetten gäller för hur många resor som helst under giltighetstiden, dock ej å snälltåg, om ej tilläggsbiljett löses. Innehafvarens namn antecknas af biljettförsäljaren på biljettens framsida och af innehafvaren egenhändigt på baksidan; utan namnteckning gäller ej biljetten. Barn betala half afgift.

*Partibiljetter* gällande för 20 resor försäljas mellan vissa stationer på högst 70 km. afstånd. Afgift i andra klass 60 öre och i tredje klass 40 öre pr km. för hela biljetten, minst 3 och 2 kr. Gälla å snälltåg blott mot köp af tilläggsbiljett. Barn betala half afgift.

Kombinerade biljetter (i utländsk trafik) och kupongbiljetter (i svensk trafik) försäljas endast vid vissa större stationer.

## Zontaxa I

| Zon | Kilometer | Personbiljetter II Kr. | III Kr. |
|---|---|---|---|
| 1 | 1—7 | 0,30 | 0,20 |
| 1½ | 8—10 | 0,45 | 0,30 |
| 2 | 11—14 | 0,60 | 0,40 |
| 2½ | 15—17 | 0,75 | 0,50 |
| 3 | 18—21 | 0,90 | 0,60 |
| 3½ | 22—24 | 1,05 | 0,70 |
| 4 | 25—28 | 1,20 | 0,80 |
| 4½ | 29—31 | 1,35 | 0,90 |
| 5 | 32—35 | 1,50 | 1,00 |
| 5½ | 36—38 | 1,65 | 1,10 |
| 6 | 39—42 | 1,80 | 1,20 |
| 6½ | 43—45 | 1,95 | 1,30 |
| 7 | 46—49 | 2,10 | 1,40 |
| 7½ | 50—52 | 2,25 | 1,50 |
| 8 | 53—59 | 2,40 | 1,60 |
| 9 | 60—69 | 2,70 | 1,80 |
| 10 | 70—79 | 3,00 | 2,00 |
| 11 | 80—89 | 3,30 | 2,20 |
| 12 | 90—99 | 3,60 | 2,40 |
| 13 | 100—109 | 3,90 | 2,60 |
| 14 | 110—119 | 4,20 | 2,80 |
| 15 | 120—132 | 4,50 | 3,00 |
| 16 | 133—145 | 4,80 | 3,20 |
| 17 | 146—158 | 5,10 | 3,40 |

## Zontaxa J

| Zon | Kilometer | Personbiljetter II Kr. | III Kr. |
|---|---|---|---|
| 1 | 1—7 | 0,30 | 0,20 |
| 1½ | 8—10 | 0,45 | 0,30 |
| 2 | 11—14 | 0,60 | 0,40 |
| 2½ | 15—17 | 0,75 | 0,50 |
| 3 | 18—21 | 0,90 | 0,60 |
| 3½ | 22—24 | 1,05 | 0,70 |
| 4 | 25—28 | 1,20 | 0,80 |
| 4½ | 29—31 | 1,35 | 0,90 |
| 5 | 32—35 | 1,50 | 1,00 |
| 5½ | 36—38 | 1,65 | 1,10 |
| 6 | 39—42 | 1,80 | 1,20 |
| 6½ | 43—45 | 1,95 | 1,30 |
| 7 | 46—49 | 2,10 | 1,40 |
| 8 | 50—57 | 2,40 | 1,60 |
| 9 | 58—65 | 2,70 | 1,80 |
| 10 | 66—73 | 3,00 | 2,00 |
| 11 | 74—81 | 3,30 | 2,20 |
| 12 | 82—89 | 3,60 | 2,40 |
| 13 | 90—97 | 3,90 | 2,60 |
| 14 | 98—105 | 4,20 | 2,80 |
| 15 | 106—115 | 4,50 | 3,00 |
| 16 | 116—125 | 4,80 | 3,20 |
| 17 | 126—135 | 5,10 | 3,40 |
| 18 | 136—145 | 5,40 | 3,60 |
| 19 | 146—155 | 5,70 | 3,80 |

### Samtrafik med enskilda järnvägar.

I samtrafik mellan statens och enskilda järnvägar tillämpas för statsbanesträckor samma afgifter som i lokaltrafik. Äger resan rum öfver två eller flera statsbanesträckor, skilda åt genom enskilda järnvägar, beräknas afgiften särskildt för hvarje sträcka.

Direkta biljetter i samtrafik utfärdas mellan stationer vid såväl statens som de allra flesta enskilda järnvägar. Afgiften erhålles genom hopläggning af afgifterna å de särskilda järnvägarne (se uppgifterna vid hvarje tabell).

Exempel: Stockholm—Helsingborg öfver Nässjö—Halmstad:

| | | | II | III |
|---|---|---|---|---|
| Stockholm—Nässjö enl. tab. (20) 350 km. | =(tab. A) 39 zoner | = | 11,70 | 7,80 |
| Nässjö—Halmstad » » (95) 196 » | =(tab. A) 24 » | = | 7,20 | 4,80 |
| Halmstad—Helsingborg » (148) 98 » | =(tab. A) 12 » | = | 3,60 | 2,40 |
| | | Kr. | 22,50 | 15,00 |

Undantagsvis tillämpas för vissa enskilda järnvägar s. k. genomgående zonberäkning, hvarvid för de banor, som ingått öfverenskommelse om dylik beräkning, afgiften ur zontabellen uttages för hela reselängden öfver dessa banor *tillsammans* (och icke, som i vanliga fall skall ske, öfver hvarje bana för sig). Exempel: Priset Stockholm—Falun öfver Ludvika beräknas, då Stockholm—Västerås—Bergslagens järnväg och Bergslagernas järnvägar enligt vid dess tidtabeller angifna uppgifter tillhöra Bergslagernas zontariff-förening, sålunda:

afståndet Stockholm—Ludvika enl. tab. 36............ 212 km.
» Ludvika—Falun » » 61............ 70 »
Summa 282 km.

Motsvarande zontal och afgifter enl. taxa B härofvan: 32 zoner, kr. 9,60 i II och 6,40 i III klass.

De fall, då genomgående zonberäkning tillämpas, äro angifna vid tidtabellerna.

För resa i samtrafik tillämpas i öfrigt samma regler som ofvan angifvits för statsbanornas lokaltrafik. Tur- och retur-, månads- och partibiljetter försäljas icke i samtrafik.

## Zontaxa K

| Zon | Kilometer | Personbiljetter II | III |
|---|---|---|---|
| 1 | 1—7 | 0,30 | 0,20 |
| 2a | 8—10 | 0,60 | 0,30 |
| 2 | 11—14 | 0,60 | 0,40 |
| 3a | 15—17 | 0,90 | 0,50 |
| 3 | 18—21 | 0,90 | 0,60 |
| 4a | 22—24 | 1,20 | 0,70 |
| 4 | 25—28 | 1,20 | 0,80 |
| 5a | 29—31 | 1,50 | 0,90 |
| 5 | 32—35 | 1,50 | 1,00 |

## Zontaxa L

| Zon | Kilometer | Personbiljetter II | III |
|---|---|---|---|
| ½ | 1—4 | 0,15 | 0,10 |
| 1 | 5—7 | 0,30 | 0,20 |
| 1½ | 8—10 | 0,45 | 0,30 |
| 2 | 11—13 | 0,60 | 0,40 |
| 2½ | 14—16 | 0,75 | 0,50 |
| 3 | 17—19 | 0,90 | 0,60 |
| 3½ | 20—22 | 1,05 | 0,70 |
| 4 | 23—25 | 1,20 | 0,80 |
| 4½ | 26—28 | 1,35 | 0,90 |
| 5 | 29—31 | 1,50 | 1,00 |
| 5½ | 32—34 | 1,65 | 1,10 |
| 6 | 35—37 | 1,80 | 1,20 |
| 6½ | 38—40 | 1,95 | 1,30 |
| 7 | 41—43 | 2,10 | 1,40 |

## Zontaxa M

| Zon | Kilometer | Personbiljetter II | III |
|---|---|---|---|
| 1 | 1—6 | 0,30 | 0,20 |
| 2a | 7—9 | 0,60 | 0,30 |
| 2 | 10—12 | 0,60 | 0,40 |
| 3a | 13—15 | 0,90 | 0,50 |
| 3 | 16—18 | 0,90 | 0,60 |
| 4a | 19—21 | 1,20 | 0,70 |
| 4 | 22—24 | 1,20 | 0,80 |
| 5a | 25—27 | 1,50 | 0,90 |
| 5 | 28—30 | 1,50 | 1,00 |
| 6a | 31—33 | 1,80 | 1,10 |
| 6 | 34—36 | 1,80 | 1,20 |
| 7 | 37—43 | 2,10 | 1,40 |

## Zontaxa N

| Zon | Kilometer | Personbiljetter II | III |
|---|---|---|---|
| 1 | 1—8 | 0,30 | 0,20 |
| 1½ | 9—12 | 0,45 | 0,30 |
| 2 | 13—16 | 0,60 | 0,40 |
| 2½ | 17—20 | 0,75 | 0,50 |
| 3 | 21—24 | 0,90 | 0,60 |
| 3½ | 25—28 | 1,05 | 0,70 |
| 4 | 29—32 | 1,20 | 0,80 |
| 4½ | 33—36 | 1,35 | 0,90 |
| 5 | 37—40 | 1,50 | 1,00 |
| 5½ | 41—44 | 1,65 | 1,10 |
| 6 | 45—48 | 1,80 | 1,20 |
| 6½ | 49—52 | 1,95 | 1,30 |

**Direkta biljetter till utlandet se sid. 4.**

## Direkta biljetter till utlandet.

| | | Från Stockholms Central | | | | Från Norrköping | | | | Från Göteborg B:s | | | |
|---|---|---|---|---|---|---|---|---|---|---|---|---|---|
| | | I kl. järnv. I pl. ångb. Kr | II kl. järnv. I pl. ångb. Kr | III kl. järnv. II pl. ångb. Kr | Giltighetstid dagar | I kl. järnv. I pl. ångb. Kr | II kl. järnv. I pl. ångb. Kr | III kl. järnv. II pl. ångb. Kr | Giltighetstid dagar | I kl. järnv I pl. ångb Kr | II kl. järnv. I pl. ångb. Kr | III kl. järnv. II pl. ångb. Kr | Giltighetstid dagar |
| **Amsterdam** | 1) | 94,90 | 64,80 | ... | 10 | ... | ... | ... | ... | ... | ... | ... | ... |
| D:o *tur och retur* | 1) | 170,20 | 119,30 | ... | 45 | ... | ... | ... | ... | ... | ... | ... | ... |
| D:o | 2) | 115.80 | 75,40 | ... | 10 | ... | ... | ... | ... | ... | ... | ... | ... |
| D:o *tur och retur* | 3) | 189,60 | 133,80 | ... | 45 | ... | ... | ... | ... | ... | ... | ... | ... |
| **Basel** *öfver Cöln* | 4) | 129,60 | 84,30 | ... | 10 | ... | ... | ... | ... | ... | ... | ... | ... |
| D:o *öfver Frankfurt a. M.* | 4) | 124,80 | 81,20 | ... | 10 | ... | ... | ... | ... | ... | ... | ... | ... |
| D:o | 2) | 127.20 | 65,70 | ... | 10 | ... | ... | ... | ... | ... | ... | ... | ... |
| **Bremen** | 4) | 71,90 | 49,10 | 31,40 | 10 | ... | ... | ... | ... | 1) ... | 37,60 | 23,30 | 10 |
| **Bruxelles** | 1) | 124,10 | 86,60 | ... | 15 | ... | ... | ... | ... | 106,20 | 74,90 | ... | 15 |
| D:o *tur och retur* | 1) | 201,30 | 142,70 | ... | 45 | ... | ... | ... | ... | 165,40 | 119,20 | ... | 45 |
| D:o | 2) | 142.10 | 99,40 | ... | 15 | ... | ... | ... | ... | 124,00 | 87,30 | ... | 15 |
| D:o *tur och retur* | 3) | 216,20 | 153,40 | ... | 45 | ... | ... | ... | ... | 187,40 | 131,60 | ... | 45 |
| **Cöln** | 4) | 94.40 | 62,80 | ... | 10 | ... | ... | ... | ... | ... | ... | ... | ... |
| **Dresden** | 2) | 79,30 | 52,70 | ... | 10 | ... | ... | ... | ... | ... | ... | ... | ... |
| **Ems** | 4) | 102.80 | 67,70 | ... | 10 | ... | ... | ... | ... | 1) ... | 56,10 | ... | 10 |
| D:o | 2) | 109,40 | 70,00 | ... | 10 | ... | ... | ... | ... | ... | ... | ... | ... |
| **Frankfurt a. M.** | 4) | 101,00 | 66,00 | ... | 10 | ... | ... | ... | ... | ... | ... | ... | ... |
| D:o | 2) | 105,60 | 67,60 | ... | 10 | ... | ... | ... | ... | ... | ... | ... | ... |
| **Greifswald** *öfver Sassnitz* | | ... | 35,60 | 23,10 | 10 | ... | ... | ... | ... | ... | ... | ... | ... |
| **Hannover** | 4) | ... | 51,80 | 33.20 | 10 | ... | ... | ... | ... | ... | ... | ... | ... |
| D:o | 2) | ... | 55.90 | 36,20 | 10 | ... | ... | ... | ... | ... | ... | ... | ... |
| **Karlsbad** | 2) | 97,30 | 64.80 | ... | 10 | ... | ... | ... | ... | 81,50 | 53,50 | ... | 10 |
| **Karlsruhe** | 2) | 114,60 | 74,20 | ... | 10 | ... | ... | ... | ... | ... | ... | ... | ... |
| **Kiel** *öfver Köbenhavn* | | 52.80 | 36,30 | 23,40 | 10 | ... | ... | ... | ... | ... | 24,80 | 15,30 | 5 |
| **Köpenhamn** *öfver Helsingborg* | | 41,60 | 25,10 | 16,50 | ... | 33,60 | 20,30 | 13,30 | ... | 21,60 | 13,10 | 8,50 | ... |
| D:o *öfver Malmö* | | 35,30 | 21,90 | 14,70 | ... | 27,80 | 17,40 | 11,70 | ... | ... | ... | ... | ... |
| **Leipzig** | 2) | 79,00 | 52,50 | ... | 10 | ... | ... | ... | ... | ... | ... | ... | ... |
| **London** *öfver Vlissingen* | 1) | 124,50 | 84,40 | ... | 30 | 116,90 | 79,90 | ... | 30 | 106,80 | 72,80 | ... | 30 |
| D:o *tur och retur* | 1) | 215,90 | 149,50 | ... | 45 | 200,80 | 140,40 | ... | 45 | 180,70 | 126,40 | ... | 45 |
| D:o | 2) | 145,30 | 95,00 | ... | 30 | 137,80 | 90,40 | ... | 30 | 125,10 | 83,10 | ... | 30 |
| D:o *tur och retur* | 3) | 235.30 | 164,00 | ... | 45 | 220,30 | 154,90 | ... | 45 | 207,20 | 142,50 | ... | 45 |
| D:o *öfver Hoek v. Holland—Harwich* | 1) | 124,50 | 84,40 | ... | 30 | 116,90 | 79,90 | ... | 30 | 106,80 | 72,80 | ... | 30 |
| D:o *tur och retur* | 1) | 215,90 | 149,50 | ... | 45 | 200.80 | 140,40 | ... | 45 | 180,70 | 126,40 | ... | 45 |
| D:o | 2) | 145.30 | 95,00 | ... | 30 | 137,80 | 90,40 | ... | 30 | 125.10 | 83,10 | ... | 30 |
| D:o *tur och retur* | 3) | 235,30 | 164,00 | ... | 45 | 220,30 | 154,90 | ... | 45 | 207,20 | 142,50 | ... | 45 |
| D:o *öfver Esbjerg—Harwich* | | 88,65 | 67,55 | ... | 15 | ... | ... | ... | ... | 70,35 | 55,75 | ... | 15 |
| D:o *tur och retur* | | 158,00 | 117,35 | ... | 60 | ... | ... | ... | ... | 121,40 | 93,75 | ... | 60 |
| **Lübeck** *öfver Warnemünde* | | 62,70 | 41,20 | 27,40 | 10 | ... | ... | ... | ... | ... | 28,90 | 18.80 | 10 |
| **München** | 2) | 112.90 | 73.10 | ... | 10 | ... | ... | ... | ... | ... | ... | ... | ... |
| **Paris** | 1) | 145.40 | 101,20 | ... | 15 | 137,80 | 96,50 | ... | 15 | 127,50 | 89,40 | ... | 15 |
| D:o *tur och retur* | 1) | 232 80 | 165,60 | ... | 45 | 217,40 | 156.40 | ... | 45 | 196,90 | 142,10 | ... | 45 |
| D:o | 2) | 163,50 | 114,00 | ... | 15 | 155,90 | 109.40 | ... | 15 | 145,30 | 101,90 | ... | 15 |
| D:o | 3) | 247,60 | 176.40 | ... | 45 | 232,30 | 167,10 | ... | 45 | 218.90 | 154,50 | ... | 45 |
| **Rostock** *öfver Warnemünde* | | 52,80 | 35,00 | 23.20 | 10 | ... | ... | ... | ... | 34,30 | 22,70 | 14,60 | 5 |
| **Sassnitz** *öfver Trelleborg* | | ... | 31,65 | 21,10 | ... | ... | 27,15 | 18,10 | ... | ... | 23,25 | 15 50 | ... |
| **Stettin** *öfver Sassnitz* | | ... | 41,50 | 26,70 | 10 | ... | 36,90 | 23,70 | 10 | ... | 33,00 | 21,10 | 10 |
| **Stralsund** *öfver Sassnitz* | | ... | 33,90 | 21,90 | 10 | ... | 29,40 | 18,90 | 10 | ... | 25,50 | 16,30 | 5 |
| **Warnemünde** *öfver Kjöbenhavn* | | 51,20 | 33,90 | 22,50 | 10 | ... | ... | ... | ... | ... | 21,60 | 13,90 | 5 |
| **Wien** *via Dresden eller Breslau* | 2) | 119.20 | 79,10 | ... | 10 | ... | ... | ... | ... | 103,40 | 67,80 | ... | 10 |
| **Wiesbaden** | 4) | 103 60 | 68,20 | ... | 10 | ... | ... | ... | ... | 1) 86,00 | 56,70 | ... | 10 |
| D:o | 2) | 108,20 | 69,30 | ... | 10 | ... | ... | ... | ... | 92,40 | 58,00 | ... | 10 |

1) öfver Kiel / Vamdrup / Warnemünde —Hamburg.

2) öfver Sassnitz / Warnemünde —Berlin.

3) öfver Sassnitz / Warnemünde —Berlin eller Kiel / Vamdrup / Warnemünde —Hamburg.

4) Kiel / Vamdrup / Warnemünde / Sassnitz —Hamburg.

## Till Berlin (Stettiner Bahnhof).

| Från: | Enkel biljett I kl. j I pl. å. | II kl. j. I pl. å. | III kl. j II pl. å. | Giltighetstid dagar |
|---|---|---|---|---|
| **Alfvesta** | 46,40 | 33,10 | 21,10 | 5 |
| **Eslöf** | 35.40 | 26,40 | 16,70 | 5 |
| **Flen** | 61.90 | 42,40 | 27,30 | 10 |
| **Göteborg, B:s** | 50,50 | 33,80 | 21,80 | 10 |
| **Halmstad** | 42,50 | 29 00 | 18,60 | 5 |
| **Helsingborg C.** | 37,30 | 28,30 | 17,90 | 5 |
| **Hessleholm** | 36,30 | 27,10 | 17,10 | 5 |
| **Jönköping** | 52,00 | 36,90 | 23,70 | 10 |
| **Karlshamn** öfver Eslöf | ... | 32 40 | 20,70 | 5 |
| **Karlskrona** » » | ... | 34.80 | 22,30 | 10 |
| **Kristianstad** » Hessleholm | 37,80 | 28,60 | 18,20 | 5 |
| D:o » Eslöf | 38,40 | 29,40 | 18,60 | 5 |
| **Landskrona** | 36.00 | 27,20 | 17.10 | 5 |
| **Linköping** | 56,40 | 39,10 | 25,10 | 10 |
| **Lund** öfver Malmö | 34,40 | 25,90 | 16,20 | 5 |
| D:o » Svedala—Trelleborg—Sassnitz | 32,00 | 25,20 | 15,80 | 5 |

| Från: | Enkel biljett I kl. j I pl. å. | II kl. j I pl. å. | III kl. j II pl. å | Giltighetstid dagar |
|---|---|---|---|---|
| **Malmö C.** | 32,80 | 24,90 | 15,70 | 5 |
| **Mjölby** | 54,90 | 38,20 | 24,50 | 10 |
| **Norrköping** | 58,90 | 40,60 | 26 10 | 10 |
| **Norsholm** | 57,90 | 40,00 | 25,70 | 10 |
| **Nässjö** | 50,90 | 35 80 | 22,90 | 10 |
| **Stockholm C.** | 66 40 | 45,10 | 29,10 | 10 |
| **Södertelge** | 64,80 | 44,10 | 28,50 | 10 |
| **Trelleborg** öfver Sassnitz | 29,60 | 22,70 | 14,10 | 5 |
| D:o » Stettin (sjöledes) | ... | I Kaj 24,10 | I Kaj. 21,90 / II Kaj. 15.30 | 5 |
| **Varberg** | 46,50 | 31.40 | 20,20 | 10 |
| **Vislanda** | 45,40 | 32,50 | 20,80 | 5 |
| **Örebro** | 58,20 | 41,50 | 26,70 | 10 |

**Anm.** Därest intet särskildt finnes angifvet, gälla biljetterna alternativt öfver Trelleborg—Sassnitz eller Gjedser—Warnemünde.

## Till Hamburg—Altona.

| Från: | Enkel biljett I kl. j. I pl. å | II kl. j I pl. å. | III kl. j II pl. å | Giltighetstid dagar |
|---|---|---|---|---|
| **Göteborg B:s** | 1) 45,20 | 31,30 | 19.60 | 10 |
| **Halmstad** | 1) 37,20 | 26,50 | 16,40 | 5 |
| **Jönköping** | 2) 48.50 | 34.70 | 22,30 | 10 |
| **Linköping** | 2) 52,80 | 36,80 | 23,70 | 10 |
| **Lund** | 1) 30,40 | 23,30 | 14.40 | 5 |

| Från: | Enkel biljett I kl. j I pl. å | II kl. j. I pl. å. | III kl. j. II pl. å | Giltighetstid dagar |
|---|---|---|---|---|
| **Norrköping** | 2) 55,30 | 38.40 | 24,70 | 10 |
| **Stockholm C.** | 2) 62,80 | 42.90 | 27,70 | 10 |
| D:o | 3) ... | 34.40 | 23,50 | 10 |
| **Varberg** | 1) 41,20 | 28,90 | 18.00 | 5 |

1) öfver Kiel / Vamdrup / Warnemünde

2) öfver Kiel / Vamdrup / Warnemünde / Sassnitz

3) öfver Malmö—Lübeck (pr ångbåt) till **Hamburg Hbf.**


# J. L. LUNDBERG & Co

(etabl. 1851)

**STOCKHOLM**

MALMTORGSGATAN 1.

## Viner och Spirituosa

**Bordeaux-Viner**

väl lagrade, stort urval af de bästa årgångar.

**Caloric-Punsch**

torr och söt m. m.

**GÖTEBORGS HANDELS- OCH SJÖFARTSTIDNING**

finnes hos tågbuden och i kioskernavid de större stationerna.

# NORDISK RESEBUREAU

**STOCKHOLM: OPERAHUSET.** Rikstelefon: 2511. Allm. telefon: 6908. Telegrafadress: **Resebureau.**

**MALMÖ: ADELGATAN 40.** Rikstelefon 3226. Telegrafadress: **Resebureau.**

**GOTEBORG: GRAND HOTEL.** Rikstelefon: 4194. Telegrafadress: **Resebureau.**

Försäljer järnvägsbiljetter för Sveriges Statsbanor, nästan alla svenska enskilda mt för de flesta i det öfriga Europa. Biljetterna säljas utan prisförhöjning. Ångbåtsbiljetter utställas för nästan alla bolag i hela världen.

Vid skriftliga förfrågningar bör svarsporto bifogas. Utländskt mynt köpes och säljes. Resekreditiv betalbara på nästan alla platser i hela världen, där bank finnes utställas. Bagageförsäkr. o. reseolycksfallförsäkr.

# Hôtel de Frankfurt,

16 Skeppsbron 16, * Rikstelefon 2162. *

* Allm. Telefon 2368. * Stockholm.

Hotellet har det ypperligaste och sundaste läge i Stockholm vid de Norrländska, Finska Tyska samt Vinterpostångbåtarnes tilläggningsplats vid Skeppsbron med den härligaste utsikt öfver sjön, och tillhandahåller resande välmöblerade rum, såväl 1 som 2—3 trappor upp till mycket billiga priser och rekommenderas i resandes välvilliga hågkomst.

Spårväg till och från Hotellet till nästan alla platser i Stockholm och dess närmaste omgifning. *Nyinredt Cafe rekommenderas i allt hvad till ett väl ordnadt Café hörer.*

*Gust. Huldtquist.*

**Fr. o. m. 1 Okt. 1907 utvidgas Hotel Germania** med samtliga de lokaler inom samma egendom vid Gustaf Adolfs Torg, som förut innehafts af Hotell Bellevue och hvilka komma att fullständigt nymöbleras.

*Thérese Hultgren.*

# Stockholms Dagblad

är bland våra stora dagliga tidningar den trefligaste och innehållsrikaste.

# Allmänna Lif-

försäkringsbolaget, Vasagatan 10, Stockholm.

Fonder öfver **11,000.000** kr Lifförs.-summa: öfver **51,000.000** kr

Faktiskt utbetald vinst till de lifförsäkrade: öfver **700.000** kr.

**Grand Hotel Nordischer Hof, 120 rum från 2 M.**

## Nytt svenskt Hotel i Berlin!

**Midt emot Stettiner Bangård.**

Större festvåning.

**Upsala Stadshotell och Annex.**

Matsal & Kafé rekommenderas.

Innehafvare Gösta Blomgren.

**A.-Bol. C. TH. RAHM & SON**

Koppar-, Smides-, Bleck-, Plåtslageri.

*Etablerad 1875.*

Mästersamuelsg. N:o 15, STOCKHOLM.

Allm. Tel. 85 29. Riks 13 05.

Fillal: Lidingön.

Allm. Tel.: Lidingö 131.

Verkställer alla slags gröfre och finare arbeten af Valsade metaller. Utför taktäckningar, reparationer samt målningar af tak.

*Förtenning* alla dagar med rent Engelskt Tenn.

*Specialité:* Badkar samt Kuhns Badkar.

**LIFFÖRSÄKRINGSBOLAGET BALDER**

-ÖMSESIDIGT-

GRUNDADT 1887 STOCKHOLM

Hufvudkont.: *8 Sturegatan*

**Samlade fonder omkr. 5,000,000 kr.**

*Fasta, billiga premier.*

All vinst tillhör de försäkrade.

Årlig vinstutdelning efter fulla kalenderår.

# För sjuka och klena

rekommenderas **UGGLAS** nyinredda **sjuk-** och **hvilohem.**

**Stockholm, 12 Floragatan 12, 2, 3 & 4 tr.**

**Riks 1112 & 7915.** **Allm. 68 96.**

**OBS.! Operationsrum!** Tyst och friskt läge. Hygieniska, ljusa och soliga rum med goda sängar. Rikstelefon i patientrummen om så önskas.

**Läkare inbjudas vördsamt att taga hemmet i betraktande.**

**Särskild afdelning för förlossningar.**

---

ANNY LANDÉN

Regeringsgatan 21, Stockholm, Allm. 193 52,

meddelar

**Hygienisk ansigtsbehandling, Manicure, Smärtfri Antiseptisk Fotbehandling.**

---

# Clara Smitts Licht- u. Wasserkur

in Verbindung mit **Hotel-Pensionat**

# Rex-Continental

**44 WASAGATAN 44, STOCKHOLM**

Bäder im Hause * Comfortable Zimmer * Mässige Preise.

Schwedische Massage.

---

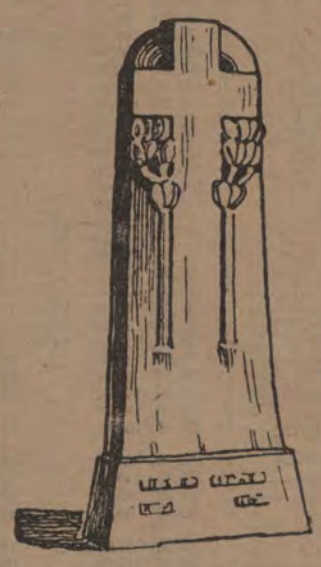

**Konstnärlig Grafvård**

från

**Granitaktiebol. C. A. Kullgrens änka.**

Uddevalla.

Ombud och Utställning hos

**HILD PALM**

STOCKHOLM, BIRGERJARLSGATAN 24.

---

Medlem af »Internationella Möbeltransport-Förbundet» och »Skandinaviska Möbeltr.-Förb.». — Statens Järnvägars entreprenör sedan 1875.

Ombesörjer: Speditioner, förtullningar & distributioner.

**Flyttningar** såväl till och från utlandet som inom landet under garanti.

**Möbelmagasinering** på längre och kortare tid i egna förstklassiga lokaler till moderata priser.

**Obs.!** Medaljer och diplom från ett flertal utställningar för omsorgsfull packning af konstsaker m. m.

---

**FLODIN & BOLANDER**

13 Humlegårdsgatan 13

STOCKHOLM.

Sängar, Sängkläder.

Barnvagnar, Sportkärror.

— Ill. priskurant sändes franco. —

---

Frälsningsarméns rena, oblandade

**KAKAO.**

Väsmakande och närande.
Af erkänd ypperlig beskaffenhet.
Erhålles i hektopaket vid hvarje Frälsningsarmékår, hos många hrr Speceriehandlare eller direkt från

**Frälsningsarméns Handelsdepartement,**
Östermalmsg. 24 & 26. Sthlm 5.

---

A.-B. SKANDINAVISKA ELEKTRICITETSVERK
Sthlm R.T. 40 03. A.T. 5 77.

ELEKTRISK KRAFT

erhålles från vara Kraftstationer i Hernösand, Södertälje, Sundbyberg, Vänersborg, Uddevalla, Strömstad och Hörby. — Försäljajordområden för industriella anläggningar vid Vänersborg

---

Forts. fr. sid. 5.

## Hotel, Pensionat, Rum för resande och Gästgifvaregärder (Ggfvg.) i Sverige.

Stockholm, Hotel Continental, se annons sid. 12.
» » Englund.
» » de Frankfurt, se annons sid. 7.
» » Fyris, se annons sid. 13.
» » Germania, se annons sid. 7.
» » Godthem.
» » Gustaf Adolf, se annons sid. 15.
» » Hamburger Börs,
» » Heliman.
» » Kanan, se annons sid. 14.
» » Kronprinsen, se annons sid. 15.
» » Kung Carl, se annons sid. 17.
» » Lindquist, se annons sid. 12.
» » Luleå.
» » Margit, se annons sid. 11.
» » Monopol.
» » Reisen.
» » Rex Continental.
» » Rydberg, se annons sid. 14.
» » Skandia, se annons sid. 15.
» » Standard, se annons sid. 15.
» » Stora Rosenbad, se annons sid. 18.
» » de Suède.
» » Svecia, se annons sid. 13.
» » Victoria,
» Hotel Östergötland, se annons sista sid.
» Kassmans pens.
» Kruses pens. o. hot. se annons sid. 13.
» Pallas hotel.
» Hotel o. Pensionat Cosmopolite, se annons sid. 12
» Ida Karlssons hotel o. Pensionat, se annons sid. 12.
» 1:a kl. Pensionat, se annons sid. 18.
» 1:a kl. Privathotel o. Pensionat, se annons sid. 15.

Stockholm, 1:a kl. Privathotell se annons sid. 11
» Pensionat Thorssell, se annons sid. 19.
» Norrländska pensionatet, se annons sid. 11.
Tattersalls pensionat. se annons sid. 16.
» Rosens pensionat, se annons sid. 15.
» Malmstens Hotel,
» Ågrens Pensionat. se annons sista sid.
» Annett Johanssons pensionat, se annons sid. 12.
Stora Rör, Ggfvg.
Storlien, Järnvägshotel.
» Hogfjällssanatoriet.
Storsund, Hotel.
Storvik, Järnvägshotellet.
» Nya hotellet.
» Ggfvg.
Strengnäs, Stadshotellet.
» Järnvägshotel.
» Ggfvg.
Strömsholm, Rum f. resande.
Strömsnäs bruk, Hotel.
Strömstad, Grand Hot. Hellberg.
» Victoria.
Strömsund, Hotel Svea.
» Nya Hotellet.
Strömtorp, Strömtorps hotel.
» Nya hotellet.
Stugun, Ggfvg.
Stöde, Ggfvg.
Sundsby, Ggfvg. (Sundsbyn).
Sundsvall, Hotel Knaust.
» Centralhotellet.
» Hotel Svea.
» Skeppsbrokällaren.
» Hotel Thule.
» Hotel Lindergren.
» Hotel Vega.
» Privathotellet.
» Sjömanshemmet.
Sunne, Hotel Nilsson.
» Hotel »Svea».
» Hotel »Gästis» m. Ggfvg.
» Hotel Sunne.
» Turisthotellet,
Svalöf, Hotel.
Svanesund, Ggfvg.
Svappavaara, Ggfvg.
Svedala, Järnvägshotellet.
Sveg, A. Halfvarssons hotel.
Svärdsjö, Ggfvg.
Säfsjö, Hotel Olof Rusell.
» Hotel Augusta Peterson.
Säfvar, Ggfvg. (Säfvar).

Säter, Hotel o. Ggfvg.
» Rum f. resande.
» Pensionat.
Söderfors, Hotel.
Söderhamn, Stadshotellet.
» Centralhotellet.
» Nykterhetshot.
» Ggfvg.
Söderköping, Stadshotellet.
» Brunnsrest.
» Hotel Fenix.
Södertelje, Stadshotellet.
» Badhotellet.
» Stadskällaren.
» Ggfvg.
Söderåkra, Rum f. resande vid järnvägsstat.
» Rum f. res. (Buatorp).
Södra Sandby, Hotel.
Sölvesborg, Stadshotellet.
Sösdala, Hotel, Ggfvg. o. Rest.
Teckomatorp, Hotel.
Tibro, Rum f. resande o. Ggfvg.
» Rum f. resande.
Tidaholm, Fernströms pens.
» Högbergs hotel.
» Järnvägshotellet.
Tierp, Ggfvg.
Tingsryd, Hotel.
Tollarp, Hotel.
» Ggfvg.
Tommelilla, Järnvägshotellet.
» Johnssons hotel.
Torpshammar, Ggfvg.
Torsby, Privathotellet.
» Stora hotellet.
» Turisthot. Björnidet.
Torshälla, Stadskällaren.
Torsåker, Ggfvg.
Torsås, Järnvägshotellet.
» Rum f. resande.
Torup, Ggfvg.
Traheryd, Hotel.
» Ggfvg.
Tranås, Hotel fru G. Peterson.
» Tranås järnvägshotel.
» Centralhotellet.
» Aktb. Tranås vattenkuranstalts hotel.
Trehörningsjö, Hotel o. Ggfvg.
Trekanten, Hotel Trekanten.
Trelleborg, Stadshotellet.
» Hotel Norden.
» Ggfvg.
Trollhättan, Grand Hotel.
» Järnvägshotellet.
» Grand Hotel Bellevue.
» Restaurant Göta.
» Ggfvg.
» Rum f. resande.
Trosa, Hotel.

Trosa, Ggfvg.
Trängsviken, Hotel Dalgård.
Tullerås, Ggfvg.
Tyringe, Hotel.
» Pensionat.
» Ggfvg.
Täsjö, Ggfvg.
Tännäs, Ggfvg. (Valmåsen).
Tärnsjö, Rum f. resande.
» Ggfvg.
Töllesjö, Ggfvg. (1 km. Töllesjöholm).
Töre, Ggfvg.
Töreboda, Hotel.
» Ggfvg.
Uddebo, Rum f. resande.
Uddevalla, Grand Hotel.
» Hotel Royal.
» Uddevalla hotel.
» Ggfvg.
Ulföhamn, Ulfö hotelaktb.
Ulricehamn, Stora hotellet.
» Ggfvg.
» Restaur. i Sanatoriet.
Umeå, Stora hotellet.
» Hotel Forsberg.
» Centralhotellet.
Undenäs, Ggfvg. (Öfverby).
Undersåker, Pensionat.
Upperud, Hotel.
Upsala, Hotel Svea.
» Hotel Svanfeldt, se annons sid. 24.
» Hotel S:t Erik.
» Hotel Gefle.
» Hotel Sala.
» Stadshotellet m. Annex, se annons sid. 7.
Ursviken, Hotel.
Utö, Restaur. o. Hotel.
Vadstena, Stadshotellet.
Vaggeryd, Järnvägshotel.
Valdemarsvik, Hotel Svanen.
» Stora hotellet.
Vallentuna, Hotel.
Vallsta, Rum f. resande.
Vallåkra, Ggfvg.
Vanneboda, Hotel.
Vansbro, Järnvägshotel.
Vara, Järnvägshotellet.
» Stora hotellet.
» Rum f. resande.
Vartofta, Rum f. resande samt Restaur.
Vaxholm, Hotel fru Gerda Englund.
» Vaxholms hotel.
» Ggfvg.
Veberöd, Hotel And. Bengtsson, J. Thornqvist.
Veda, Ggfvg. (Hornö).
» » (Veda).

Vedum, Ggfvg.
Veinge, Hotel Veinge.
Venersborg, Hotel Anna Björk.
» Centralhotellet.
» Hotel Strömers.
» Venersborgs Stadshus. Hotel, Källare o. Ggfvg.
Vernamo, Ggfvg.
» Stora hotellet.
Vessigebro, Rum f. resande.
» Ggfvg. (Sjönevad).
Vesterfernebo, Ggfvg. v. Forsby.
Vestervik, Stadshotellet.
» Strandhotellet.
Vesterås, Centralhotellet.
» Hotel Klippan.
» » Vesterås.
» Pens. Vestmannia.
Vestra Torup, Hotel.
Vexlö, Hotellet.
» Stadshotellet, se annons sid. 33.
» Ggfvg.
» Nystroms hotel.
Vifstavarf, Hotel Bergeforsen.
» Turisthyddan.
Vilhelmina, Ggfvg.
Vilshult, Hotel.
Vimmerby, Stadshotellet.
Vindeln, Ggfvg.
Vingåker, Hotel.
» Ggfvg. (Bondestad).
Vinslöf, Rum f. resande.
Virserum, Virserums hotel.
Visby, Stadshotellet.
» Hotel Visby Börs.
Visingsö, Hotel Visingsö.
Vislanda, Joh. Lindahls hotel.
Vistakulle, Turisthotellet (sommarm.).
Vittangi, Ggfvg.
Vittsjö, Hotel.
Vollsjö, Hotel Svea.
» Hotel Flygare.
Vretstorp, Hotel.
» Ggfvg.
Vrigstad, Ggfvg.
Vuollerim, Ggfvg.
Vånga, Ggfvg.
Vårgårda, Hotel o. Ggfvg.
Vännäs, Järnvägshotellet.
» Ggfvg.
Ystad, Hotel du Sud.
» Hotel du Nord.
» Hotel Prins Carl.
» Saltsjöbadens hotel och Restaur. (sommarm.).
» Norra Promenaden (sommarm.).
Åhus, Ggfvg. o. Hotel.

Åhus, Järnvägshotellet.
Ålem, Järnvägshotellet.
Åmot, Hotel John Englund.
» Nya hotellet.
» Ggfvg.
Åmål, Järnvägshotellet.
» Stadshotellet.
» Rum f. resande.
Ånge, Järnvägshotellet.
» Hotel Gustaf.
» Hotel Höjer.
» Nya Ggfvg.
» Privathotellet.
Ånn, Björkhagens pensionat
» Klacka pensionat.
» Ånns fjällpensionat.
Ånäset, Ggfvg.
Åre, Grand Hotel Åre.
» Hotel Åreskutan.
Årjeng, Hotel Årjeng m. Ggfvg.
Åsa station, Ggfvg.
Åsheda, Hotel Kexholm.
» Hotel Åsheda.
Åstorp, Järnvägshotellet.
» Pensionat.
» Ggfvg.
Åtvidaberg, Hotel.
Ödenäs, Ggfvg. (Kullabo).
Ödeshög, Hotel Ödeshög.
» Hotel Chicago.
» Ggfvg.
Öfverhörnäs, Ggfvg. (Hörnäs).
Öfverklinten, Hotel Dahlström.
Öfvertorneå, Ggfvg.
Örebro, Hotel Continental.
» Stora Hotellet.
» Grand hotel.
» Hotel Germania.
» Järnvägshotellet.
» Fenix.
» Fru Lina Petersons Pensionat (se annons sid. 18.
» Södra Hotellet, se annons sid. 19.
Öregrund, Stadshot. o. Ggfvg.
Örn, Ggfvg.
Örnsköldsvik, Hot. Örnsköldsv.
» Stadshotellet.
Örsundsbro, Rum f. resande.
Ösmo, Pensionat.
Östersund, Stadshot. m. Rest.
» Grand Hot. »
» Nya hotellet.
» Rum f. resande.
» Hotel Norrland.
Östervåla, Ggfvg.
Östhammar, Hotel Rydberg.
Östraby, Ggfvg.
Östra Grefvle, Järnvägshotellet.
Öxnered, Järnvägshot. m. Rest

---

## Hvilo-, Konvalescent- o. Sjukhem.

**Djursholm,** Hvilohemmet Talliden se annons sid. 14.

**Kneippbaden,** Sommar- o. vinterkurort, se annons sid. 18.

**Nynäs,** Sommar- o. vinterkurort, se annons sid. 11.

**Saltsjöbaden,** Sommar- o. vinterkurort, se annons omslagets sista sida hvarannat (udda) nummer.

**Stockholm,** Ugglas sjukhem, se annonsen å denna sida.

**Stocksund,** Pensionat Solhäll, se annons sid. 20.

**Strengnäs,** Konvalescent- o. hvilohem, se annons sid. 2.

## 1. Luleå—Riksgränsen (Narvik).

| Km. | Statens järnv. spårv. 1,435. | Pt. 504 II III | Gt. 1705 II III | Pt. 510 II III | Bl. 908 II III |
|---|---|---|---|---|---|
| | **Fr. Luleå** | 810 | 1050 | 411 | 710 |
| | *Notviken* | × | × | × | × |
| 9 | » **Gammelstad** | 831 | 1120 | 430 | 735 |
| | *Sunderby, s:a* | × | × | × | × |
| 19 | » **Sunderby** | 854 | 1149 | 448 | 759 |
| 28 | » **Säfvast** | 912 | 1210 | 503 | 818 |
| 36 | **Till Boden** | 925 | 1228 ✕517 | | 835 |
| 110 | Till *Morjärv* 2 | 1255 | ... | T. 0. 819 | ... |
| 1180 | » *Stockholm* 2, 7 | ... | ... | 952:: | ... |
| | **Fr.** *Stockholm* 7, 2 | ::740 | ... | ... | ... |
| | » *Morjärv* 2 | O. o. To. 650 | ... | ... | ... |
| | **Fr. Boden** | 945 | 1250 | ... | ... |
| | *Holmfors* | × | × | ... | ... |
| 56 | » **Ljuså** | 1017 | 142 | ... | ... |
| | » *Gransjö* | ✕1041 | ✕221 | ... | ... |
| 76 | » **Sandträsk** | 1058 | 306 | ... | ... |
| | *Gulträsk* | ✕1114 | 333 | ... | ... |
| 96 | » **Lakaträsk** | 1134 | 404 | ... | ... |
| | *Näsberg* | 1200 | ✕431 | ... | ... |
| 123 | » **Murjek** | 1231 | 540 | ... | ... |
| 135 | » **Polcirkeln** | 1256 | 617 | ... | ... |
| | *Koskivara* | 111 | ✕640 | ... | ... |
| 157 | » **Nattavara** | 132 | 721 | ... | ... |
| | *Nuortikon* | 205 | 802 | ... | ... |
| | *Ripats* Gt. 1716 | 225 | 827 | ... | ... |
| 205 | **Till Gellivare** | ✕254 | 912 | ... | ... |
| | Fr. *Gellivare* | 915 | 330 | ... | ... |
| | Till *Koskulls kulle* | 935 | 350 | ... | ... |

| | 1710 | 1708 | | | Gt. 1712 | Gt. 1714 |
|---|---|---|---|---|---|---|
| Fr. *Gellivare* | 1030 | 730 | 320 | 932 | 1230 | 615 |
| Till *Malmberget* | 1050 | 750 | 335 | 952 | 1250 | 635 |

| | | | | |
|---|---|---|---|---|
| Fr. *Koskulls kulle* | 1107 | ... | ... | ... |
| » *Malmberget* | 215 | ... | ... | ... |

| | | | | |
|---|---|---|---|---|
| | **Fr. Gellivare** | 317 | ... | ... |
| 221 | » **Sikträsk** | 336 | ... | ... |
| | » *Lånaelf* | 356 | ... | ... |
| 238 | » **Risbäck** | 414 | ... | ... |
| | *Harrå* | 440 | ... | ... |
| 263 | » **Fjällåsen** | 501 | ... | ... |
| | » *Lappberg* | \| | ... | ... |
| | *Turisthydda* | × | ... | ... |
| 291 | » **Kalixfors** | 546 | ... | ... |
| 305 | **Till Kiruna** | 606 | ... | ... |
| | | Bl. 942 II III | | |
| | **Fr. Kiruna** | 655 | ... | ... |
| 316 | » **Krokvik** | 713 | ... | ... |
| 326 | » **Rautas** | 729 | ... | ... |
| 336 | » **Rensjön** | 745 | ... | ... |
| 345 | » **Bergfors** | 805 | ... | ... |
| 356 | » **Torneträsk** | 821 | ... | ... |
| 366 | » **Stenbacken** | 836 | ... | ... |
| 376 | » **Kaisepakte** | 853 | ... | ... |
| 388 | » **Stordalen** | 912 | ... | ... |
| 398 | » **Abisko** Alla dagar utom Söndagar | 937 | ... | ... |
| | *Abiskojokk* | × | ... | ... |
| 407 | » **Björkliden** | 956 | ... | ... |
| 416 | » **Kopparåsen** | 1022 | ... | ... |
| 427 | » **Vassijaure** | 1044 | ... | ... |
| 434 | **Till Riksgränsen** | 1055 | ... | ... |
| | Ti l *Narvik* | 1247 | ... | ... |

## (Narvik) Riksgränsen—Luleå.

| Km. | Fr. *Narvik* | ... | ... | ... | 350 |
|---|---|---|---|---|---|
| | *Stat. järnv. spårv. 1,435* | | | | Bl. 941 II III |
| | **Fr. Riksgränsen** | ... | ... | ... | 605 |
| 7 | » **Vassijaure** | ... | ... | ... | 618 |
| 18 | » **Kopparåsen** | ... | ... | ... | 637 |
| 27 | » **Björkliden** | ... | ... | ... | 656 |
| | *Abiskojokk* | ... | ... | ... | × |
| 36 | » **Abisko** | ... | ... | ... | 714 |
| 46 | » **Stordalen** | ... | ... | ... | 730 |
| 58 | » **Kaisepakte** | ... | ... | ... | 746 |
| 68 | » **Stenbacken** | ... | ... | ... | 803 |
| 78 | » **Torneträsk** | ... | ... | ... | 817 |
| 89 | » **Bergfors** | ... | ... | ... | 843 |
| 98 | » **Rensjön** | ... | ... | ... | 857 |
| 108 | » **Rautas** | ... | ... | ... | 912 |
| 118 | » **Krokvik** | ... | ... | ... | 927 |
| 129 | **Till Kiruna** | ... | ... | ... | 945 |
| | | | | | Pt. 503 II III |
| | **Fr. Kiruna** | ... | ... | ... | 900 |
| 143 | » **Kalixfors** | ... | ... | ... | 921 |
| | *Turisthydda* | ... | ... | ... | × |
| | » *Lappberg* | ... | ... | ... | \| |
| 171 | » **Fjällåsen** | ... | ... | ... | 1010 |
| | *Harrå* | ... | ... | ... | 1035 |
| 196 | » **Risbäck** | ... | ... | ... | 1054 |
| | *Lånaelf* | ... | ... | ... | 1110 |
| 219 | » **Sikträsk** | ... | ... | ... | 1130 |
| 229 | **Till Gellivare** | ... | ... | ... | ✕1146 |

| | | | | | | |
|---|---|---|---|---|---|---|
| 237 | Till *Malmberget* | ... | ... | ... | | 1250 |
| 239 | » *Koskulls kulle* | ... | ... | Gt. 1705 II III | | 350 |
| | | 1707 | Gt. 1709 | Gt. 1711 | Gt. 1713 | Gt. 1715 |
| Fr. *Malmberget* | 820 | 710 | 215 | 430 | 525 | 1125 |
| Till *Gellivare* | 840 | 730 | 235 | 450 | 545 | 1140 |
| Fr. *Koskulls kulle* | 500 | ... | ... | ... | ... | 1707 |
| Till *Gellivare* | 528 | ... | ... | ... | ... | 1135 |

| | | | | |
|---|---|---|---|---|
| | **Fr. Gellivare** | ... | 605 | 1210 |
| | *Ripats* | ... | 714 | 1242 |
| | *Nuortikon* | ... | ✕737 | 1259 |
| 277 | » **Nattavara** | ... | 833 | 131 |
| | *Koskivara* | ... | 905 | 151 |
| 299 | » **Polcirkeln** | ... | 932 | 207 |
| 311 | » **Murjek** | ... | 1020 | 230 |
| | *Näsberg* | ... | 1100 | 254 |
| 338 | » **Lakaträsk** | ... | 1141 | 319 |
| | *Gulträsk* | ... | ✕1201 | ✕332 |
| 358 | » **Sandträsk** | ... | 1234 | 349 |
| | » *Gransjö* | ... | ✕1253 | ✕402 |
| 379 | » **Ljuså** | ... | 138 | 423 |
| | *Holmfors* | ... | × | × |
| 398 | **Till Boden** | ... | 218 | ✕451 |
| 472 | Till *Morjärv* 2 | Bl. 907 II III | Pt. 509 II III | ... | T. o. O. 819 |
| 1542 | » *Stockholm* 2, 7 | ... | ... | ... | 952:: |
| | **Fr.** *Stockholm* 7, 2 | ... | ::740 | ... | ... |
| | » *Morjärv* 2 | ... | O. o. To. 650 | ... | 205 |
| | **Fr. Boden** | 730 | 946 | 233 | 530 |
| 406 | » **Säfvast** | 750 | 1000 | 255 | 544 |
| 415 | » **Sunderby** | 810 | 1015 | 319 | 559 |
| | *Sunderby, s:a* | × | × | × | × |
| 425 | » **Gammelstad** | 840 | 1033 | 348 | 617 |
| | *Notviken* | × | × | × | × |
| 434 | **Till Luleå** | 900 | 1049 | 410 | 632 |

Biljettpris enligt zontaxa, se tab. A sid. 6.

**Direkta tåg** mellan Malmberget och Luleå i № 1705 o. 1706.
**Direkta vagnar** mellan Stockholm och Luleå i № 509 o. 510, mellan Malmberget o. Luleå i № 503 o. 504.

## 2. Bräcke—Morjärv. (Biljettpris A taxa sid. 6.) Morjärv—Bräcke.

| | | | | |
|---|---|---|---|---|
| | Fr. *Stockholm* 7 | ... | :740 | ... |
| | » *Östersund* 7 | ... | :735 | ... |
| | » *Sundsvall* 11, 7 | ... | :747 | ... |

| Km. | Statens järnv. spårv. 1,435. | Pt. 462 II III | Gt. 1564 II III |
|---|---|---|---|
| | **Fr. Bräcke** | ... | 822 ... 300 |
| | *Grötingen* | ... | × ... × |
| 22 | » **Nyhem** | ... | 855 ... 352 |
| 35 | » **Dockmyr** | ... | 915 ... 435 |
| | *Gastsjön* | ... | × ... × |
| 55 | » **Källarne** | ... | 948 ... 524 |
| 67 | » **Håsjö** | ... | 1010 ... 602 |
| 80 | » **Ragunda** | ... | 1028 ... 652 |
| | *Österede* | ... | × ... × |
| 93 | Till **Bispgården** | ... | ✕1049 ... 722 |
| | **Fr. Bispgården** | ... | 1103 ... 730 |
| 111 | » **Graninge** | ... | 1134 ... 821 |
| 121 | » **Helgum** | ... | 1150 ... 832 |
| | *Österforssa* | ... | × ... × |
| 131 | **Till Långsele** | ... | 1204 ... 914 |
| 145 | Till *Sollefteå* 5 | Gt. 1762 II III | 1245 ... | 1020 |
| 247 | » *Hernösand* 5, 6 | ... | 420 ... | ... |
| | **Fr.** *Hernösand* 6, 5 | :525 | 710 ... | ... |
| | » *Sollefteå* 5 | 530 | 1132 ... | ... |
| | **Fr. Långsele** | 640 | 1216 ... | ... |
| 139 | » **Österås** | 706 | 1230 ... | ... |
| 151 | » **Selsjön** | 749 | 1254 Litt. C. II III | Pt. 524 II III |
| | *Aspeå* Litt. D. | 855 | 135 Lörd. | O. \| L. |
| | *Byvattnet* II III | × | × | |
| 192 | » **Skorped** Onsd. | 948 | 208 | 725 ... 630 |
| 213 | » **Anundsjö** 658 | 1055 | 242 | 803 715 715 |
| 222 | **Till Mellansel** 718 | 1115 | ✕254 | 820 732 732 |
| 251 | Till *Örnsköldsvik* 4 842 | 217 | 427 | 930 847 847 |
| | **Fr.** *Örnsköldsvik* 4 | 1240 | 1240 | ... ... |
| | **Fr. Mellansel** | 147 | 320 | ... ... |
| 226 | » **Gottne** | ✕157 | 329 | ... ... |
| | *Björnsjö* | ✕225 | × | ... ... |
| 247 | » **Björna** III 242 | 409 | ... | ... |
| | *Långviksmon* II × | × | ... | Bl. 926 II III |
| 272 | » **Trehörningsjö** | 351 | 455 | ... Lörd. |
| | *Norrfors* | × | × | ... 848 |
| 303 | » **Nyåker** Gt. 1368 | 459 | 554 | ... 925 |
| 319 | » **Hörnsjö** | ✕531 | 621 | Gt. 1702 II III 1005 |
| 342 | **Till Vännäs** | 612 | 655 | |
| 373 | Till *Umeå* 3 | ... | 825 | ... 1107 |
| | **Fr.** *Umeå* 3 | ... | 535 | ... ... |
| | **Fr. Vännäs** | ... | 710 | 620 ... |
| 364 | » **Tvärålund** | ... | 753 | 718 ... |
| 377 | » **Vindeln** | ... | 816 | 800 ... |
| 390 | » **Hällnäs** | ... | 847 | 900 ... |
| | *Yttersjön* | ... | × | × ... |
| 416 | » **Ekträsk** | ... | 934 | 1010 ... |
| 433 | » **Åsträsk** | ... | 1008 | 1100 ... |
| 453 | » **Bastuträsk** | ... | 1041 | 1237 ... |
| | *Kusfors* | Pt. 502 II III | × | × ... |
| 487 | Till **Jörn** ⊙ | ← | 1141 | 155 ... |
| | **Fr. Jörn** | 502 | Ank. | 243 ... |
| | » *Träskholm* | × | | × ... |
| 518 | » **Myrheden** | 556 | ... | 403 ... |
| 529 | » **Långträsk** | 624 | ... | 442 ... |
| | *Kohler* | × | ... | × ... |
| 560 | » **Storsund** | 715 | ... | 558 ... |
| | *Korsträsk* | × | ... | × ... |
| 583 | » **Elfsby** | 800 | ... | 720 ... |
| 602 | » **Brännberg** | 838 | ... | 815 ... |
| | *Degerbäcken* | × | ... | × ... |
| 621 | » **Hednoret** | 913 | ... | 902 ... |
| 629 | **Till Boden** | ✕928 | ... | 922 ... |
| 665 | Till *Luleå* 1 | 1049 | Bl. 902 II III | ... | Pt. 500 II III |
| 898 | » *Kiruna* 1 | 602 | | ... | |
| | **Fr.** *Kiruna* 1 | ... | ... | ... | 900 |
| | » *Luleå* 1 | ... | 810 | ... | 411 |
| | **Fr. Boden** | ⋙ | 939 | ... | 550 |
| 646 | » **Hundsjö** | ... | 1019 | ... | 621 |
| | *Degerselet* | ... | × | ... | × |
| 661 | » **Niemisel** | ... | 1119 | ... | 703 |
| | *Bjurå* | ... | × | ... | × |
| 678 | » **Afvafors** | ... | 1205 | ... | Tisd. o. Onsd. 738 |
| 703 | **Till Morjärv** | ... | 1255 | ... | 819 |

Biljettpris enligt zontaxa, se tab. A sid. 6.

⊙ Endast resande, som inneh. sofvagnsbiljett, äga rätt att under tåguppehållet i Jörn få vistas i vagna na.

**Direkta vagnar** mellan Luleå o. Stockholm i № 501/461 o. 462/502.
**Sofvagnar** II kl. i № 501/461 Boden—Vännäs och № 462/502 dels till Bispgården dels från Vännäs.

## 3. Vännäs—Umeå.

| Km. | | | | |
|---|---|---|---|---|
| | Fr. *Stockholm* 7 | ... | ... :740 | ... |
| | » *Jörn* 2 | ... | 601 | ... |

| | Stat. j. spårv. 1,435. | Gt. 1765 II III | Bl. 923 II III | Pt. 525 II III |
|---|---|---|---|---|
| | **Fr. Vännäs** | 720 | 1010 | 711 |
| 6 | » **Spöland** | 738 | 1022 | 721 |
| 19 | » **Brännland** | 818 | 1047 | 745 |
| 37 | **Till Umeå** | 846 | 1107 | 805 |

## Umeå—Vännäs.

| Stat. järnv. spårv. 1,435. | | Pt. 526 II III | Gt. 1766 II III | Bl. 924 II III |
|---|---|---|---|---|
| Km. | **Fr. Umeå** | 847 | 320 | 535 |
| 12 | » **Brännland** | 912 | 400 | 600 |
| 25 | » **Spöland** | 937 | 437 | 627 |
| 37 | **Till Vännäs** | 947 | 450 | 636 |
| 176 | Till *Jörn* 2 | ... | ... | 1141 |
| 888 | » *Stockholm* 7 | 952: | ... | ... |

## 4. Mellansel—Örnsköldsvik.

| | | | | |
|---|---|---|---|---|
| | Fr. *Stockholm* 7, 2 | ... | :740 | ... |
| | » *Jörn* 2 | ... | 601 | ... |

| Km. | Statens järnv. spårv. 1,435. | Pt. 524 II III | Bl. 921 II III | Pt. 521 II III | Pt. IIIt. D II III | Pt. IIIt. C II III |
|---|---|---|---|---|---|---|
| | **Fr. Mellansel** | 745 | 100 | 322 | 742 | 830 |
| 9 | » **Moelfven** L. | 805 | 125 | 342 | 802 | 849 |
| | *Vesterhus* | × | × | × | × | × |
| 22 | » **Själevad** O. | 833 | 200 | 411 | Onsdagar 828 | 916 |
| | » *Öfversjäla* | × | × | × | × | × |
| 29 | **Till Örnsköldsvik** | 847 | 217 | 427 | Lördagar 842 | 930 |

## Örnsköldsvik—Mellansel.

| Km. | Statens järnv. spårv. 1,435. | | Bl. 922 II III | Pt. 522 II III | Pt. 523 II III | Gt. 3232 II III |
|---|---|---|---|---|---|---|
| | **Fr. Örnsköldsvik** | | 925 | 1240 | 445 | 543 |
| | » *Öfversjäla* | | × | × | × | × |
| 7 | » **Själevad** | | 955 | 1259 | 501 | 602 |
| | *Vesterhus* | | × | × | × | × |
| 20 | » **Moelfven** | | 1036 | 126 | 530 | 630 |
| 29 | **Till Mellansel** | | 1102 | 144 | 548 | 645 |
| 294 | Till *Jörn* 2 | | ... | 1141 | ... | ... |
| | » *Stockholm* 2, 7 | | ... | 952: | ... | ... |


# Linderoths Urfabrik.

TORN-UR, STATIONS-UR,
ELEKTRISKA UR,
VAKT-KONTROLL-UR,
Transparenta Urtaflor.

Försäljer
*Fick-Ur, Vägg-Ur, Res-Ur*
m. m.

**28 Drottninggatan, Stockholm.**


## 5. Långsele—Sollefteå.

| | | | | |
|---|---|---|---|---|
| | Fr. *Stockholm* 7, 2 | ... | :740 | ... |
| | » *Östersund* 7, 2 | ... | :735 | ... |
| | » *Sundsvall* 11, 7, 2 | ... | :747 | ... |

| Km. | Statens järnv. spårv. 1,435. | L. | Pt. 476 II III | Bl. 474 II III | Pt. 472 II III | Gt. 1561 II III |
|---|---|---|---|---|---|---|
| | **Fr. Långsele** | O. | 1000 | 1220 | 517 | 930 |
| | *Hjelta* | × | × | × | × | × |
| 14 | **Till Sollefteå** | O. | 1030 | 1245 | 542 | 1000 |
| 116 | Till *Hernösand* 6 | | ... | 420 | 1020 | 1020: |

## Sollefteå—Långsele.

| | Fr. *Hernösand* 6 | ... | :525 | 710 | 1250 |
|---|---|---|---|---|---|
| Km. | Statens järnv. spårv. 1,435. | L. | Pt. 475 II III | Gt. 1563 II III | Pt. 473 II III | Pt. 471 II III |
| | **Fr. Sollefteå** | O. | 910 | 550 | 1132 | 425 |
| | » *Hjelta* | × | × | × | × | × |
| 14 | **Till Långsele** | O. | 940 | 622 | 1159 | 452 |
| | Till *Sundsvall* 2, 7, 11 | ... | 820 | ... | 952: | |
| | » *Östersund* 2, 7 | ... | 545 | ... | 1005: | |
| | » *Stockholm* 2, 7 | ... | ... | ... | 952: | |

## 6. Hernösand—Sollefteå.

| Km. | Hernösand—Sollefteå järnv. spårv. 1,435. | Bl. 2 | Pt. 4 | Gt. 6 | Pt. 8 |
|---|---|---|---|---|---|
| | **Fr. Hernösand** | 710 | 1250 | 210 | 525 |
| 8 | » **Ålandsbro** | 725 | 104 | 238 | 541 |
| 12 | » *Gryttjom* | × | × | × | × |
| 18 | » **Oringen** | 744 | 123 | 307 | 602 |
| 23 | » *Utansjö* | × | × | × | × |
| 26 | » **Veda** | 802 | 139 | 337 | 621 |
| 30 | » **Ramvik** | 813 | 148 | 402 | 632 |
| 36 | » **Sprängsviken** | 330 | 204 | 430 | 648 |
| 39 | » *Strömnäs* | × | × | × | × |
| 42 | » **Frånö** | 844 | 214 | 511 | 702 |
| 46 | » **Kramfors** | 856 | 224 | 546 | 713 |
| 51 | » **Dynäs** | 909 | 236 | 616 | 725 |
| 53 | » *Väija* | × | × | × | × |
| 56 | » **Bollstabruk** | 923 | 246 | 659 | 738 |
| 58 | » *Näs* | × | × | × | × |
| 62 | **Till Nyland** | 935 | 256 | 720 | 750 |
| | **Fr. Nyland** | 950 | 258 | 755 ← | ← |
| 71 | » **Prestmon** | 1007 | 312 | 820 | ... |
| 77 | » *Fanom* | × | × | × | ... |
| 84 | » **Lökom** | 1036 | 336 | 859 | ... |
| 89 | » **Gårdnäs** | 1048 | 346 | 914 | ... |
| 95 | » **Multrå** | 1105 | 358 | 935 | ... |
| 99 | » **Sollefteå läger*** | \| | \| | \| | ... |
| 102 | **Till Sollefteå** | 1120 | 410 | 950 | ... |
| 116 | Till *Långsele* 5 | 1159 | 452 | 622 | ... |
| 247 | » *Bräcke* 5, 2 | ... | 907 | ... | ... |
| 762 | » *Stockholm C.* 5, 2, 7 | ... | 952: | ... | ... |
| 472 | » *Jörn* 5, 2 | 1141 | ... | ... | ... |

* Stationen stängd fr. o. m. den 16 Oktober.

Genomgående vagnar i tågen N:ris 2 och 4 Hernösand—Långsele samt N:ris 3 och 5 Långsele—Hernösand.

Biljettpris enligt zontaxa, se tab. A sid. 6.

## Sollefteå—Hernösand.

| | Fr. *Jörn* 5, 2 | ... | ... | ... | 607 |
|---|---|---|---|---|---|
| | » *Stockholm C.* 7, 2, 5 | ... | ... | 740 | ... |
| | » *Bräcke* 2, 5 | ... | ... | 822 | ... |
| | » *Långsele* 5 | ... | 930 | 1220 | 517 |

| Km. | Hernösand—Sollefteå järnv. spårv. 1,435. | Pt. 7 | Gt. 1 | Pt. 3 | Bl. 5 |
|---|---|---|---|---|---|
| | **Fr. Sollefteå** | ... | 600 | 100 | 555 |
| 3 | » **Sollefteå läger*** | ... | \| | \| | \| |
| 7 | » **Multrå** | ... | 620 | 113 | 611 |
| 13 | » **Gårdnäs** | ... | 638 | 124 | 625 |
| 18 | » **Lökom** | ... | 653 | 133 | 638 |
| 25 | » *Fanom* | ... | × | × | × |
| 31 | » **Prestmon** | ... | 730 | 157 | 706 |
| 40 | **Till Nyland** | ← | 750 | 210 | 721 |
| | **Fr. Nyland** | 755 | 810 | 212 | 726 |
| 44 | » *Näs* | × | × | × | × |
| 46 | » **Bollstabruk** | 808 | 853 | 224 | 740 |
| 49 | » *Väija* | × | × | × | × |
| 51 | » **Dynäs** | 820 | 913 | 234 | 751 |
| 56 | » **Kramfors** | 833 | 956 | 247 | 804 |
| 60 | » **Frånö** | 844 | 1026 | 257 | 815 |
| 63 | » *Strömnäs* | × | × | × | × |
| 66 | » **Sprängsviken** | 857 | 1044 | 307 | 827 |
| 72 | » **Ramvik** | 914 | 1107 | 323 | 844 |
| 76 | » **Veda** | 927 | 1127 | 332 | 854 |
| 79 | » *Utansjö* | × | × | × | × |
| 84 | » **Oringen** | 946 | 1156 | 349 | 912 |
| 90 | » *Gryttjom* | × | × | × | × |
| 94 | » **Ålandsbro** | 1006 | 1228 | 407 | 931 |
| 102 | **Till Hernösand** | 1020 | 1245 | 420 | 945 |


# Hotel ROSENQVIST, Sollefteå.

**Centralt läge 1 minut från järnvägsstation. Elektr. ljus och Rikstel. i hvarje rum.**

GÖTEBORGS HANDELS- OCH SJÖFARTSTIDNING
**finnes hos tågbuden och i kioskerna vid de större stationerna.**

# Pomril,

förnämsta alkoholfria bords- och läskedryck, levereras från

**Aktiebolaget Pomril, Stockholm.**


## Persontåg. Stockholm—Väsby.

| | Söckendagar | Söckendagar | | | | | | | | | | | |
|---|---|---|---|---|---|---|---|---|---|---|---|---|---|
| | 132 | 134 | 126 | 136 | 138 | 122 | 140 | 124 | 142 | 144 | 146 | 148 |
| **Fr. Stockholm C.** | 530 | 630 | 647 | 1000 | 1200 | 135 | 321 | 420 | 505 | 610 | 720 | 915 |
| » Karlberg | × | × | × | × | × | × | × | × | × | × | × | × |
| » Tomteboda | 539 | 639 | 656 | 1009 | 1209 | 144 | 330 | 429 | 514 | 619 | 729 | 924 |
| *Hagalund* | × | × | × | × | × | × | × | × | × | × | × | × |
| » Jerfva | 548 | 648 | 706 | 1018 | 1218 | 156 | 339 | 439 | 523 | 627 | 738 | 933 |
| » Tureberg | Ank. | Ank. | 717 | Ank. | Ank. | 210 | Ank. | 450 | Ank. | Ank. | Ank. | Ank. |
| *Norrviken* | | | × | | | × | | × | | | | |
| » Rotebro | ... | ... | 730 | ... | ... | 224 | ... | 503 | | | | |
| **Till Väsby** | ... | ... | 740 | ... | ... | 234 | ... | 513 | | | | |

## Väsby—Stockholm.

| | Söckendagar | Söckendagar | | | | | | | | | | |
|---|---|---|---|---|---|---|---|---|---|---|---|---|
| | 131 | 133 | 125 | 135 | 137 | 121 | 139 | 141 | 123 | 143 | 145 | 147 |
| **Fr. Väsby** | ... | ... | 855 | ... | ... | 305 | ... | ... | 616 | ... | ... | ... |
| » Rotebro | ... | ... | 906 | ... | ... | 316 | ... | ... | 626 | ... | ... | ... |
| *Norrviken* | ... | ... | × | ... | ... | × | ... | ... | × | ... | ... | ... |
| » Tureberg | ... | ... | 919 | ... | ... | 329 | ... | ... | 639 | ... | ... | ... |
| » Jerfva | 556 | 800 | 929 | 1033 | 1227 | 342 | 450 | 601 | 650 | 715 | 752 | 1012 |
| *Hagalund* | × | × | × | × | × | × | × | × | × | × | × | × |
| » Tomteboda | 606 | 810 | 938 | 1043 | 1237 | 355 | 500 | 612 | 700 | 725 | 802 | 1022 |
| » Karlberg | × | × | × | × | × | × | × | × | × | × | × | × |
| **Till Stockholm C.** | 614 | 818 | 945 | 1051 | 1245 | 403 | 508 | 620 | 708 | 733 | 810 | 103 |

## 7. Stockholm—Storlien (Trondhjem).

● Lokaltåg Stockholm—Väsby se föreg. sida.

| Km. | Statens järnv. sparv. 1,435. | Gt.1052 II III | Bt. 652 II III | Pt. 102 II III | Pt. 114 II III | Pt. 106 II III | Pt. 108 II III | Gt.1058 II III | Pt. 104 II III | St. 24 II III | Pt. 110 II III | Pt. 112 II III |
|---|---|---|---|---|---|---|---|---|---|---|---|---|
| | Fr. Stockholm C. | ... | 730 | 833 | 1021 | 1100 | 315 | ... | 532 | 740 | 821 | 1130 |
| 2 | Karlberg | ... | × | | | p | p | ... | p | | p | a |
| 8 | Tomteboda | 450 | 746 | | | p1108 | p323 | 547 | 540 | | p829 | 1138 |
| | Hagalund | | × | | | | | × | | | p | a |
| 7 | » Jerfva ● | 502 | 800 | | | ×1115 | p330 | 607 | p546 | | p837 | a1145 |
| 13 | » Tureberg | 523 | 817 | | | 1125 | 340 | 630 | 557 | | 847 | a1154 |
| | Norrviken | | × | | | × | × | | × | | × | a |
| 19 | » Rotebro | 542 | 831 | | | 1136 | 351 | 655 | 607 | | 856 | a1205 |
| 24 | » Väsby | 604 | 844 | | | 1144 | 359 | 717 | 615 | | 904 | a1213 |
| 32 | » Rosersberg | 628 | 913 | | | 1154 | 409 | 745 | 626 | | 915 | a1223 |
| 37 | » Märsta | 653 | 926 | | | 1202 | 417 | 759 | 633 | | 923 | a1230 |
| | » Odensala | × | × | | | × | × | Ank. | × | | × | a |
| 49 | » Knifsta | 726 | 953 | | | 1219 | 434 | | 650 | | 940 | a1246 |
| | Vrå | × | × | | | × | × | ... | × | | × | a |
| 59 | » Bergsbrunna | 802 | 1016 | | | 1235 | 450 | ... | 706 | | 956 | a102 |
| 66 | Till Upsala | 815 | 1027 | 941 | 1130 | 1243 | 458 | ... | 714 | ×853 | 1004 | 110 |
| | Till Norrtelje 50 | 250 | ... | 250 | ... | ... | 858 | ... | ... | ... | ... | ... |
| | » Gefle 51 | ... | 159 | ... | 159 | Skd.820 | Gt.2022 | Gt.1054 | 1005 | ... | S. o. H. | 1040 |
| | » Knutby 50 | Gt.1056 | | 1155 | 155 | | 711 | III | 945 | ... | ... | ... |
| | Fr. Norrtelje 50 | III | Knutby | 550 | 700 | ... | II III | 925 | 1225 | 715 Knutby | | ... |
| | Fr. Upsala | 440 | 1205 | 951 | 1140 | ... | 1006 | 317 | 722 | 909 | | |
| | Börje | | × | | | ... | × | × | × | | | |
| 79 | » Brunna | 516 | 1229 | | | ... | ×1034 | 401 | 741 | | | |
| 86 | » Åland | 543 | 1249 | | | ... | 1056 | 458 | 752 | | | |
| | Järlåsa | × | × | | | ... | × | × | × | | | |
| 100 | » Vittinge | 640 | 119 | ×1031 | | ... | 1127 | 554 | 813 | | | |
| 107 | » Morgongåfva | 715 | 133 | ×1041 | | ... | 1142 | 634 | 823 | | | |
| 113 | Till Heby 38 b. | 729 | 145 | 1051 | 1231 | ... | 1155 | 648 | 831 | 1007 | | |
| | Fr. Heby | 830 | 150 | 1052 | 1232 | ... | 1156 | 746 | 832 | 1008 | | |
| 128 | Till Sala | 904 | 218 | 1111 | 1250 | ... | 1226 | 820 | 850 | 1029 | | |
| | Till Vesterås 39, 35 | 1106 | 607 | ... | 250 | ... | 250 | ... | ... | ... | | |
| | » Gefle 18 | ... | 604 | 604 | 604 | ... | 604 | ... | ... | ... | | |
| | Fr. Vesterås 35, 39 | L.530 | 1045 | ... | 1022 | ... | ... | 608 | ... | 608 | | |
| | Fr. Sala | 939 | 245 | 1114 | 1253 | ... | 108 | 855 | ... | 1032 | | |
| 138 | » Broddbo | 1018 | 307 | 1130 | 107 | ... | ×132 | 933 | ... | | | |
| 150 | » Rosshyttan | 1056 | 335 | 1146 | 123 | ... | 201 | 1013 | ... | | | |
| | » Brovallen | × | × | | | ... | × | × | ... | | | |
| 161 | Till Krylbo | 1123 | 358 | ×1200 | 136 | ... | 227 | 1040 | ... | 1111 | | |
| | Till Kärrgrufvan 53 | ... | ... | 250 | 250 | ... | ... | ... | ... | 735: | | |
| | » Falun 62, 61 | ... | 1022 | ... | 441 | ... | .. | Gt. 1654 | ... | 932: | | |
| | » Insjön 62 | ... | ... | ... | 505 | ... | ... | III | ... | 1052: | | |
| | Fr. Malmö 20 b | ... | ... | :922 | ... | Pt. litt K | ... | ... | ... | :730 | | |
| | » Göteborg 21 b | Gt.1652 | ... | :1021 | ... | III | ... | ... | ... | :1205 | | |
| | » Örebro 23 | II III | ... | 817 | ... | S.o.H. | III | ... | ... | 700 | | |
| | Fr. Krylbo | 532 | 434 | 1216 | ... | 1019 | 612 | 350 | ... | 1126 | | |
| 165 | » Jularbo | 552 | 444 | 1224 | ... | 1027 | 623 | 411 | ... | | | |
| 171 | Till Fors | 608 | 456 | 1233 | ... | Ank. | 638 | 426 | ... | 1139 | | |
| | Till Garpenberg 8 | 930 | ... | 715 | ... | ... | ... | ... | ... | ... | | |
| | Fr. Garpenberg 8 | ... | 340 | 1135 | ... | ... | ... | ... | ... | ... | | |
| | Fr. Fors | 630 | 501 | 1234 | ... | ... | 639 | 519 | ... | 1140 | | |
| 179 | Till Morshyttan | 650 | 519 | 1246 | ... | ... | 701 | 542 | ... | a1153 | | |
| | Till Näs 9 | 835 | 605 | 740 | ... | ... | ... | ... | ... | ... | | |
| | Fr. Näs 9 | 605 | 320 | 1145 | ... | ... | ... | ... | ... | ... | | |
| | Fr. Morshyttan | 709 | 520 | 1247 | ... | ... | 702 | 620 | ... | | | |
| 185 | » Horndal | 740 | 537 | 1258 | ... | ... | 720 | 705 | ... | ×1206 | | |
| 190 | Till Byvalla | 753 | 548 | 106 | ... | ... | 734 | 720 | ... | | | |
| | Till Långshyttan 10 | 1045 | Skd. | 300 | ... | ... | ... | ... | ... | ... | | |
| | Fr. Långshyttan 10 | 530 | 200 | 1055 | ... | ... | ... | ... | ... | ... | | |
| | Fr. Byvalla | 805 | 553 | 107 | ... | ... | 738 | 822 | ... | | | |
| 202 | » Hästbo | 840 | 613 | 123 | ... | ... | 803 | 858 | ... | | | |
| 209 | » Torsåker | 907 | 626 | 134 | ... | ... | 832 | 930 | ... | | | |
| 219 | Till Storvik | 927 | 643 | 146 | ... | ... | 853 | 951 | ... | 1246 | | |
| | Till Gefle 55 | 1155 | 930 | 254 | ... | ... | ... | ... | ... | 820: | | |
| | » Falun 55 | 105 | 945 | 428 | ... | Gt.1558 | ... | ... | ... | 945: | | |
| | » Orsa 55 | ... | ... | 830 | ... | II III | ... | ... | ... | 125: | | |
| | Fr. Orsa 55 | ... | ... | 830 | ... | ... | ... | ... | ... | :335 | | |
| | » Falun 55 | 700 | 350 | 1240 | ... | ... | ... | ... | ... | :715 | | |
| | » Gefle 55 | 728 | 430 | 1240 | ... | ... | ... | ... | ... | :837 | | |
| | Fr. Storvik | 1014 | 713 | 156 | ... | 532 | ... | ... | ... | 1253 | | |
| 226 | » Åshammar | 1049 | 730 | 208 | ... | 556 | ... | ... | ... | | | |
| 235 | » Järbo | 1124 | 749 | 221 | ... | 618 | ... | ... | ... | | | |
| 257 | Till Ockelbo | 1207 | 825 | 250 | ... | 711 | ... | ... | ... | 143 | | |
| | Fr. Gefle 51 | 715 | 650 | 125 | ... | ... | ... | ... | ... | :650 | | |
| | Fr. Ockelbo | 1227 | 840 | 254 | ... | 800 | ... | ... | ... | 144 | | |
| 274 | » Lingbo | 115 | 911 | 316 | ... | 850 | ... | ... | ... | | | |
| 284 | » Holmsveden | 156 | 929 | 330 | ... | 918 | Bt. 884 | ... | ... | | | |
| 300 | Till Kilafors | 228 | 1005 | 349 | ... | 954 | II III | ... | ... | 237 | | |
| 333 | Till Söderhamn 13 | ... | 1138 | 520 | ... | 1149 | ... | ... | ... | 815 | | |
| | Fr. Söderhamn 13 | 1150 | 836 | 210 | ... | 725 | 450 | ... | ... | :836 | | |
| | Fr. Kilafors | 306 | 1021 | 352 | ... | 1030 | 634 | ... | ... | 244 | | |
| | » Granbo | 324 | ×1036 | | ... | ×1046 | ×650 | ... | ... | | | |
| | » Lenninge | × | × | | ... | × | × | Bt. 882 | ... | | | |
| 317 | Till Bollnäs | 347 | 1057 | ×413 | ... | 1109 | 710 | II III | ... | 307 | | |
| | Till Orsa 58 | ... | ... | 958 | ... | ... | 710 | ... | ... | 710 | | |
| | Fr. Orsa 58 | ... | ... | 700 | ... | ... | ... | ... | ... | :300 | | |
| | Fr. Bollnäs | 453 | ... | 433 | ... | 1150 | ... | 510 | ... | 315 | | |
| | Röste | × | ... | | ... | × | ... | × | ... | | | |
| | » Lottefors | × | ... | × | ... | × | ... | × | ... | | | |
| 332 | » Arbrå | 555 | ... | 454 | ... | 1242 | ... | 543 | ... | a333 | | |
| 337 | » Vallsta | 625 | ... | 502 | ... | 1256 | ... | 555 | ... | | | |
| 344 | » Simeå | 656 | ... | 512 | ... | 114 | ... | 610 | ... | | | |
| 353 | » Karsjö | 730 | ... | 524 | ... | 140 | ... | 633 | ... | | | |
| 358 | Lörstrand | 758 | ... | 533 | ... | 153 | ... | 646 | ... | | | |
| 365 | » Jerfsö | 824 | ... | 543 | ... | 209 | ... | 703 | ... | | | |
| 369 | » Skästra | 842 | ... | 550 | ... | 218 | ... | 713 | ... | | | |
| 380 | Till Ljusdal | 905 | ... | 602 | ... | 244 | ... | ×733 | ... | 426 | | |
| 442 | Till Hudiksvall 14 | ... | ... | 816 | ... | ... | ... | 754 | ... | 828 | | |
| | Fr. Hudiksvall 14 | ... | ... | 255 | ... | 906 | ... | ... | ... | :845 | | |
| | Fr. Ljusdal | ... | ... | Gt. 1618 III 646 | ... | 315 | ... | 754 | ... | 433 | | |
| 387 | » Tallåsen | ... | ... | 708 | ... | 338 | ... | 813 | ... | | | |
| 408 | » Hennan | ... | ... | 803 | ... | 440 | ... | 855 | ... | | | |
| | Nybo | ... | ... | × | ... | × | ... | × | ... | | | |
| 428 | » Ramsjö | ... | ... | 855 | ... | 546 | ... | 945 | ... | ×541 | | |
| 446 | » Mellansjö | ... | ... | 938 | ... | 647 | ... | 1037 | ... | | | |
| 464 | » Östavall | ... | ... | 1014 | ... | 733 | ... | 1114 | ... | 633 | | |
| 473 | » Alby | ... | ... | 1107 | ... | 759 | ... | 1142 | ... | 646 | Pt. 454 | ... |
| 484 | Till Ånge | ... | ... | 1129 | ... | 823 | Bt. 852 | 1201 | ... | 701 | II III | ... |
| 579 | Till Sundsvall 11 | ... | ... | ... | ... | ... | II III | 800 | ... | 952 | ... | ... |
| | Fr. Sundsvall 11 | ... | ... | ... | ... | 400 | 820 | ... | ... | ... | :747 | ... |
| | Fr. Ånge | ... | ... | ... | ... | 915 | 1259 | ... | ... | ... | 721 | ... |
| | Dysjön | ... | ... | ... | ... | ×1010 | ×132 | ... | ... | ... | ×740 | ... |
| 515 | Till Bräcke | ... | ... | ... | ... | 1050 | ×203 | ... | ... | ... | ×804 | ... |
| | Till Örnsköldsvik 2, 4 | ... | ... | ... | ... | ... | ... | ... | ... | ... | 427 | ... |
| 1002 | » Umeå 2, 3 | ... | ... | ... | ... | ... | ... | ... | ... | ... | 805 | ... |
| | Fr. Umeå 3, 2 | Gt.1552 | ... | ... | ... | ... | ... | ... | ... | ... | 847 | ... |
| | » Örnsköldsvik 4, 2 | II III | ... | ... | ... | ... | ... | ... | ... | ... | 1240 | ... |
| | Fr. Bräcke | 600 | ... | ... | ... | ... | 247 | ... | ... | ... | 824 | ... |
| 526 | » Stafre | 630 | ... | ... | ... | ... | 316 | ... | ... | ... | 840 | ... |
| | » Grimnäs | × | ... | ... | ... | ... | × | ... | ... | ... | | ... |
| 539 | » Gällö | 720 | ... | ... | ... | ... | 354 | ... | ... | ... | 859 | ... |
| | » Refsund | × | ... | ... | ... | ... | × | ... | ... | ... | | ... |
| 553 | » Pilgrimsta | 805 | ... | ... | ... | ... | 436 | ... | ... | ... | 920 | ... |
| | » Lockne | × | ... | ... | ... | ... | × | ... | ... | ... | | ... |
| 571 | » Brunflo | 855 | ... | ... | ... | ... | 519 | ... | ... | ... | 945 | ... |
| | Torvalla | × | ... | ... | ... | Bt. 854 | × | ... | ... | ... | | ... |
| 586 | Till Östersund | 925 | ... | ... | ... | II III | 545 | ... | ... | ... | ×1005 | ... |
| | Fr. Östersund | 1115 | ... | ... | ... | 415 | ... | ... | ... | ... | 1020 | ... |
| | Östersund V. | × | ... | ... | ... | × | ... | ... | ... | ... | × | ... |
| | Sem | × | ... | ... | ... | × | ... | ... | ... | ... | | ... |
| 597 | » Täng | 1154 | ... | ... | ... | 445 | ... | ... | ... | ... | 1041 | ... |
| | Dvärsätt | × | ... | ... | ... | × | ... | ... | ... | ... | × | ... |
| 607 | » Krokom | 1234 | ... | ... | ... | 517 | ... | ... | ... | ... | 1100 | ... |
| 618 | » Nälden | 120 | ... | ... | ... | 548 | ... | ... | ... | ... | 1118 | ... |
| 624 | » Ytterån | 150 | ... | ... | ... | 610 | ... | ... | ... | ... | 1129 | ... |
| 633 | » Trångsviken | 235 | ... | ... | ... | 645 | ... | ... | ... | ... | 1146 | ... |
| 644 | » Mattmar | 313 | ... | ... | ... | 715 | ... | ... | ... | ... | 1212 | ... |
| | Ocke | × | ... | ... | ... | × | ... | ... | ... | ... | × | |
| 655 | » Mörsil | 348 | ... | ... | ... | 745 | ... | ... | ... | ... | 1235 | |
| 665 | » Hjerpen | 440 | ... | ... | ... | 805 | ... | ... | ... | ... | 1259 | |
| | Hålland | × | ... | ... | ... | Ank. | ... | ... | ... | ... | × | |
| 678 | » Undersåker | 522 | ... | ... | ... | ... | ... | ... | ... | ... | 128 | |
| | Björnänge | × | ... | ... | ... | ... | ... | ... | ... | ... | × | |
| 692 | » Åre | 557 | ... | ... | ... | ... | ... | ... | ... | ... | 152 | |
| | Tegefors | × | ... | ... | ... | ... | ... | ... | ... | ... | × | |
| 700 | » Dufed | 632 | ... | ... | ... | ... | ... | ... | ... | ... | 215 | |
| 713 | » Gefsjön | 726 | ... | ... | ... | ... | ... | ... | ... | ... | 245 | |
| 724 | » Ånn | 808 | ... | ... | ... | ... | ... | ... | ... | ... | 307 | |
| 735 | » Enafors | 841 | ... | ... | ... | ... | ... | ... | ... | ... | 332 | |
| 748 | Till Storlien | 914 | ... | ... | ... | ... | ... | ... | ... | ... | ×355 | |
| 854 | Till Trondhjem | 1112: | ... | ... | ... | ... | ... | ... | ... | ... | 805 | |

Direkta tåg mellan Östersund och Sundsvall: № 851 och 852. Direkta vagnar mellan Luleå o. Stockholm i № 452/23 o. 24/454, Hudiksvall—Stockholm i № 101, 102. — Orsa—Stockholm öfver Gefle i № 113 o. 114; mellan Gefle o. Stockholm i № 105 o. 104. Sofvagnar II kl. № 23, 24/454.

**Biljettpris enligt zontaxa, se tab. A sid. 6.**

● Lokaltåg Väsby—Stockholm och vice versa se föregående sida.

## (Trondhjem) Storlien—Stockholm.

| Km. | Statens järnv. sparv. 1,435. | | | | Gt.1551 II III | Pt. 453 II III | | | | | | |
|---|---|---|---|---|---|---|---|---|---|---|---|---|
| | Fr. Trondhjem | ... | ... | ... | :213 | 850 | ... | ... | ... | ... | ... | ... |
| | Fr. Storlien | ... | ... | ... | 700 | ×145 | ... | ... | ... | ... | ... | ... |
| 13 | » Enafors | ... | ... | ... | 731 | 206 | ... | ... | ... | ... | ... | ... |
| 24 | » Ånn | ... | ... | ... | 801 | 226 | ... | ... | ... | ... | ... | ... |
| 35 | » Gefsjön | ... | ... | ... | 828 | 246 | ... | ... | ... | ... | ... | ... |
| 48 | » Dufed | ... | ... | ... | 915 | 312 | ... | ... | ... | ... | ... | ... |
| | Tegefors | ... | ... | ... | × | × | ... | ... | ... | ... | ... | ... |
| 56 | » Åre | ... | ... | ... | 937 | 329 | ... | ... | ... | ... | ... | ... |
| | Björnänge | ... | ... | .. | × | × | ... | ... | ... | ... | ... | ... |
| 70 | » Undersåker | ... | Bt. 853 | .. | 1011 | 353 | ... | ... | ... | ... | ... | ... |
| | Hålland | ... | II III | .. | × | × | ... | ... | ... | ... | ... | ... |
| 83 | » Hjerpen | ... | 645 | ... | 1106 | 425 | ... | ... | ... | ... | ... | ... |
| 93 | » Mörsil | ... | 706 | ... | 1136 | 501 | ... | ... | ... | ... | ... | ... |
| | Ocke | ... | × | ... | × | × | ... | ... | ... | ... | ... | ... |
| 104 | » Mattmar | ... | 732 | ... | 1220 | 523 | ... | ... | ... | ... | ... | ... |
| 115 | » Trångsviken | ... | 809 | ... | 120 | 549 | ... | ... | ... | ... | ... | ... |
| 124 | » Ytterån | ... | 832 | ... | 157 | 606 | ... | ... | ... | ... | ... | ... |
| 130 | » Nälden | ... | 848 | ... | 224 | 617 | ... | ... | ... | ... | ... | ... |
| 141 | » Krokom | ... | 911 | ... | 302 | 635 | ... | ... | ... | ... | ... | ... |
| | Dvärsätt | ... | × | ... | × | × | ... | ... | ... | ... | ... | ... |
| 151 | » Täng | ... | 934 | ... | 332 | 655 | ... | ... | ... | ... | ... | ... |
| | Sem | ... | × | ... | × | | ... | ... | ... | ... | ... | ... |
| | Östersund V. | ... | × | Bt. 851 | × | × | ... | ... | ... | ... | ... | ... |
| 162 | Till Östersund | ... | ×1000 | II III | 400 | 715 | ... | ... | ... | ... | ... | ... |
| | Fr. Östersund | ... | | 1045 | 430 | 735 | ... | ... | ... | ... | ... | ... |
| | Torvalla | ... | ... | × | × | | ... | ... | ... | ... | ... | ... |
| 177 | » Brunflo | ... | ... | 1124 | 520 | 756 | ... | ... | ... | ... | ... | ... |
| | Lockne | ... | ... | × | × | | ... | ... | ... | ... | ... | ... |
| 195 | » Pilgrimsta | ... | ... | 1203 | 613 | 821 | ... | ... | ... | ... | ... | ... |
| | » Refsund | ... | ... | × | × | | ... | ... | ... | ... | ... | ... |
| 209 | » Gällö | ... | ... | 1243 | 713 | 842 | ... | ... | ... | ... | ... | ... |
| | » Grimnäs | ... | ... | × | × | | ... | ... | ... | ... | ... | ... |
| 222 | » Stafre | ... | ... | 111 | 753 | 901 | ... | ... | ... | ... | ... | ... |
| 233 | Till Bräcke | ... | ... | 131 | 820 | ×917 | ... | ... | ... | ... | ... | ... |
| 378 | Till Örnsköldsvik 2, 4 | .. | ... | ... | ... | 427 | ... | ... | ... | ... | ... | ... |
| 720 | » Umeå 2, 3 | ... | ... | ... | ... | 805 | ... | ... | ... | ... | ... | ... |
| | Fr. Umeå 3, 2 | ... | Gt.1557 | ... | ... | 847 | ... | ... | ... | ... | ... | ... |
| | » Örnsköldsvik 4, 2 | ... | II III | ... | ... | 1240 | ... | ... | ... | ... | ... | ... |
| | Fr. Bräcke | ... | 530 | 208 | ... | 946 | ... | ... | ... | ... | ... | ... |
| | Dysjön | ... | ×609 | ×237 | Bt. 881 | ×1009 | ... | ... | ... | ... | ... | ... |
| 264 | Till Ånge | ... | 640 | ×300 | II III | 1029 | St. 23 | ... | ... | ... | ... | ... |
| 359 | Till Sundsvall 11 | Gt. 3151 | 952 | 800 | ... | 952: | II III | ... | ... | ... | ... | ... |
| | Fr. Sundsvall 11 | III | ... | ... | 820 | ... | 747 | ... | ... | ... | ... | ... |
| | Fr. Ånge | 518 | 723 | ... | 335 | ... | 1051 | ... | ... | ... | ... | ... |
| 275 | » Alby | 603 | 755 | ... | 410 | ... | 1108 | ... | ... | ... | ... | ... |
| 284 | » Östavall | 646 | 819 | ... | 436 | ... | 1122 | ... | ... | ... | ... | ... |
| 302 | » Mellansjö | 725 | 857 | ... | 512 | ... | | ... | ... | ... | ... | ... |
| 320 | » Ramsjö | 807 | 932 | ... | 549 | ... | ×1216 | ... | ... | ... | ... | ... |
| | Nybo | × | × | ... | × | ... | | ... | ... | ... | ... | ... |
| 340 | » Hennan | 852 | 1017 | ... | 635 | ... | | ... | ... | ... | ... | ... |
| 361 | » Talåsen | 932 | 1055 | ... | 711 | ... | | ... | ... | ... | Pt. 101 | ... |
| 368 | Till Ljusdal | 947 | 1110 | Gt.3185 | 723 | Gt.1651 | 116 | ... | ... | ... | II III | ... |
| 430 | Till Hudiksvall 14 | 754 | ... | II III | ... | II III | 828 | ... | ... | ... | ... | ... |
| | Fr. Hudiksvall 14 | ... | ... | 906 | 255 | ... | :845 | ... | ... | ... | 906 | ... |
| | Fr. Ljusdal | .. | ... | 1136 | 743 | 434 | 124 | ... | ... | ... | 1124 | ... |
| 379 | » Skästra | ... | ... | 1202 | 803 | 505 | | ... | ... | ... | 1137 | ... |
| 383 | » Jerfsö | ... | ... | 1214 | 814 | 533 | | ... | ... | ... | 1144 | ... |
| 390 | » Lörstrand | ... | ... | 1232 | 828 | 557 | | ... | ... | ... | 1154 | ... |
| 395 | » Karsjö | ... | ... | 1252 | 845 | 628 | | ... | ... | ... | 1203 | ... |
| 404 | » Simeå | ... | ... | 115 | 905 | 658 | | ... | ... | ... | 1215 | ... |
| 411 | » Valista | ... | ... | 133 | 924 | 730 | | ... | ... | ... | 1225 | ... |
| 416 | » Arbrå | ... | ... | 146 | 942 | 800 | 216 | ... | ... | ... | 1233 | ... |
| | » Lottefors | ... | ... | × | × | × | | ... | ... | ... | × | ... |
| | Röste | ... | ... | × | × | × | | ... | ... | ... | | ... |
| 431 | Till Bollnäs | ... | ... | 220 | 1009 | 830 | 231 | ... | ... | Bt. 883 | 1252 | ... |
| | Till Orsa 58 | ... | ... | 958 | 710: | ... | 710 | ... | ... | II III | ... | Bt. 651 |
| | Fr. Orsa 58 | ... | ... | ... | .. | ... | :300 | ... | ... | 300 | 700 | II III |
| | Fr. Bollnäs | ... | ... | 303 | ... | 930 | 241 | ... | ... | 940 | 1258 | 540 |
| | Lenninge | ... | ... | × | ... | × | | ... | ... | × | | × |
| | » Granbo | ... | ... | 325 | ... | ×953 | | ... | ... | ×957 | | ×601 |
| 448 | Till Kilafors | ... | ... | 340 | ... | 1010 | 305 | ... | ... | 1010 | 117 | 615 |
| 481 | Till Söderhamn 13 | ... | ... | 520 | ... | 1149 | 815 | ... | ... | 1138 | 407 | 815 |
| | Fr. Söderhamn 13 | ... | ... | 210 | ... | 725 | :836 | ... | ... | ... | 1150 | 450 |
| | Fr. Kilafors | ... | ... | 423 | ... | 1130 | 310 | ... | ... | ... | 120 | 625 |
| 464 | » Holmsveden | ... | ... | 510 | ... | 1230 | | ... | ... | ... | 142 | 704 |
| 474 | » Lingbo | ... | ... | 540 | ... | 112 | | ... | ... | ... | 156 | 724 |
| 491 | Till Ockelbo | ... | ... | 622 | ... | 146 | 407 | ... | ... | ... | 217 | 753 |
| | Till Gefle 51 | ... | ... | ... | ... | 410 | 926 | ... | ... | ... | 410 | 926 |
| | Fr. Ockelbo | ... | ... | 652 | ... | 250 | 408 | ... | ... | ... | 221 | 807 |
| 513 | » Järbo | ... | ... | 748 | ... | 353 | | ... | ... | ... | 250 | 848 |
| 522 | » Åshammar | ... | ... | 809 | ... | 427 | | ... | ... | ... | 303 | 906 |
| 529 | Till Storvik | ... | ... | 829 | ... | 443 | 457 | ... | ... | ... | 312 | 919 |
| | Till Gefle 55 | ... | ... | 930 | ... | 930 | 820 | ... | ... | ... | 425 | 1155 |
| | » Falun 55 | ... | ... | ... | ... | 945 | 945 | ... | ... | ... | 428 | 105 |
| | » Orsa 55 | ... | ... | ... | ... | ... | 125 | ... | ... | ... | 830 | ... |
| | Fr. Orsa 55 | ... | ... | ... | ... | ... | :335 | ... | ... | ... | 830 | ... |
| | » Falun 55 | ... | ... | Gt.1653 | ... | 350 | :715 | ... | ... | Gt.2021 | 1240 | 700 |
| | » Gefle 55 | ... | ... | III | ... | 430 | :837 | ... | ... | III | 212 | 728 |
| | Fr. Storvik | ... | ... | 600 | ... | 658 | 504 | ... | ... | 527 | 319 | 1010 |
| 539 | » Torsåker | ... | ... | 637 | ... | 738 | | ... | ... | 548 | 333 | 1029 |
| 546 | » Hästbo | ... | ... | 718 | ... | 826 | | ... | ... | 608 | 345 | 1046 |
| 558 | Till Byvalla | ... | ... | 751 | ... | 853 | | ... | ... | 635 | 402 | 1111 |
| | Till Långshyttan 10 | ... | Skd. | 1045 | ... | ... | ... | ... | ... | ... | 550 | 300 |
| | Fr. Långshyttan 10 | ... | | 530 | ... | ... | ... | ... | ... | ... | 200 | ... |
| | Fr. Byvalla | ... | ... | 816 | ... | 912 | | ... | ... | 640 | 403 | 1120 |
| 563 | » Horndal | ... | ... | 849 | ... | 958 | ×549 | ... | ... | 655 | 412 | 1132 |
| 569 | Till Morshyttan | ... | ... | 903 | ... | 1012 | ×558 | ... | ... | 709 | 420 | 1143 |
| | Till Näs 9 | ... | ... | ... | ... | ... | ... | ... | ... | 835 | 605 | 740 |
| | Fr. Näs 9 | ... | ... | 605 | ... | ... | ... | ... | ... | 605 | 320 | ... |
| | Fr. Morshyttan | ... | ... | 953 | ... | 1022 | ×558 | ... | ... | 711 | 421 | 1145 |
| 577 | Till Fors | ... | ... | 1012 | ... | 1039 | 610 | ... | ... | 728 | 432 | 1159 |
| | Till Garpenberg 8 | Pt. litt K | ... | ... | ... | ... | ... | ... | ... | 930 | ... | 715 |
| | Fr. Garpenberg 8 | III | ... | ... | ... | ... | ... | ... | ... | ... | 340 | 1135 |
| | Fr. Fors | S. o. H. | ... | 1040 | ... | 1050 | 611 | ... | ... | 735 | 433 | 1205 |
| 583 | » Jularbo | 1034 | ... | 1100 | ... | 1110 | | ... | ... | 752 | 443 | 1223 |
| 587 | Till Krylbo | 1044 | ... | 1110 | ... | 1121 | 624 | ... | ... | 802 | ×449 | 1232 |
| 719 | Till Örebro 23 | ... | ... | ... | ... | ... | 1021 | ... | ... | ... | 842 | ... |
| 1003 | » Göteborg 21 a | ... | Pt. 113 | ... | ... | ... | 923 | ... | ... | ... | 709: | ... |
| 1197 | » Malmö 20 a | ... | II III | ... | ... | ... | 1040 | ... | ... | ... | 840: | ... |
| | » Insjön 62 | ... | 1155 | ... | ... | ... | ... | ... | ... | ... | ... | 600 |
| | » Falun 61, 62 | Gt.1053 | 1215 | ... | ... | ... | :710 | Gt.1055 | ... | ... | 1215 | 700 |
| | » Kärrgrufvan 53 | III | 1107 | ... | ... | ... | ... | III | ... | II III | 423 | 1107 |
| | Fr. Krylbo | Dagligen 401 | 322 | ... | ... | ... | 633 | 358 | ... | 825 | 510 | 136 |
| | Brovallen | × | | ... | ... | ... | | × | ... | × | | × |
| 598 | » Rosshyttan | 443 | 336 | ... | ... | ... | | 456 | ... | 858 | 526 | 202 |
| 610 | » Broddbo | 513 | 351 | ... | ... | ... | | 556 | ... | 921 | 542 | 224 |
| 620 | Till Sala | 533 | 403 | ... | ... | ... | 711 | 616 | ... | 939 | 555 | 242 |
| | Till Vesterås 39, 35 | †1106 | 607 | †L.807 | ... | ... | 1106 | ... | ... | 250 | ... | 607 |
| | Fr. Gefle 18 | ... | 1045 | ... | ... | Pt. 103 | ... | ... | ... | 520 | 1045 | 1045 |
| | » Vesterås 35, 39 | ... | 208 | ... | ... | II III | ... | ... | ... | L 530 | ... | 1022 |
| | Fr. Sala | 620 | 409 | ... | ... | 600 | 714 | 640 | ... | 1010 | 558 | 301 |
| 635 | Till Heby 38 b. | 653 | 427 | ... | ... | 618 | 734 | 710 | ... | 1041 | 617 | 328 |
| | Fr. Heby | 755 | 428 | ... | ... | 619 | 735 | 753 | ... | 1055 | 618 | 329 |
| 641 | » Morgongåfva | 821 | | ... | ... | 629 | | 823 | ... | 1111 | ×627 | 343 |
| 648 | » Vittinge | 900 | | ... | ... | 639 | | 856 | ... | 1128 | ×637 | 357 |
| | Järlåsa | × | | ... | ... | × | | × | ... | × | | × |
| 662 | » Åland | 1014 | | ... | ... | 659 | | 944 | ... | 1205 | | 427 |
| 669 | » Brunna | 1050 | | ... | ... | 710 | | 1010 | ... | 1228 | | 442 |
| | Börje | × | | ... | ... | × | | × | Pt. 109 | × | | × |
| 682 | Till Upsala | Söckendagar 1115 | 519 | ... | Pt. 105 | 729 | 829 | 1037 | II III | 1254 | 716 | 505 |
| | Till Norrtelje 50 | †755 | 858 | ... | II III | ... | 250 | Pt. 111 | ... | Pt. 107 | †945 | ... |
| | Fr. Gefle 51 | ... | 305 | Gt.1051 | 630 | ... | ... | 330 | ... | †1112 | 305 | ... |
| | » Norrtelje 50 †Knutby | ... | 1225 | II III | †550 | ... | †550 | †715 | ... | 925 | ... | ... |
| | Fr. Upsala | ... | 529 | 430 | 926 | 739 | 836 | ≡1015 | 315 | =100 | 723 | 610 |
| 689 | » Bergsbrunna | ... | | 500 | 935 | 748 | | =1024 | 324 | ≡109 | | 624 |
| | Vrå | ... | | | × | × | | × | × | × | | × |
| 699 | » Knifsta | Gt.1057 | | 533 | 952 | 803 | | 1040 | 340 | 125 | | 650 |
| | Odensala | II III | | × | × | × | | × | × | × | | × |
| 711 | » Märsta | 545 | | 614 | 1010 | 819 | | 1057 | 357 | 142 | | 720 |
| 716 | » Rosersberg | 605 | | 639 | 1018 | 827 | | 1106 | 406 | 150 | | 732 |
| 724 | » Väsby | 628 | | 703 | 1028 | 837 | | 1115 | 415 | 200 | | 746 |
| 729 | » Rotebro | 645 | | 726 | 1036 | 845 | | 1123 | 423 | 208 | | 816 |
| | Norrviken | × | | × | × | | | × | | | | × |
| 735 | Tureberg | 704 | | 749 | 1046 | 853 | | 1134 | 432 | 217 | | 830 |
| 741 | » Jerfva ● | 721 | | 813 | a1055 | 902 | | 1145 | a441 | ×226 | | 845 |
| | Hagalund | × | | × | | | | | | | | × |
| 745 | » Tomteboda | 739 | | 837 | a1103 | a909 | | a1151 | a449 | a234 | | 905 |
| 746 | » Karlberg | × | | × | | | | | | | | × |
| 748 | Till Stockholm C. | 748 | 638 | 845 | 1110 | 915 | 952 | 1157 | 455 | 240 | 834 | 914 |

**Glöm icke!**

att vid besök i Stockholm förskaffa eder en i alla afseenden trefflig afton genom besök å Nya London Biografen

**5 BRYGGAREGATAN 5.**

Alltid nya, lärorika, intressanta och roande bildserier.

Obs.! **5:an** Obs.!

## 8. Fors—Garpenberg.

| Km. | Garpenberg—Fors järnv. spårv. 1,435. | № 4 | № 2 |
|---|---|---|---|
| | Fr. Fors | 900 | 1255 |
| 4 | » Åsgarn | 918 | 107 |
| 10 | Till Garpenberg | 930 | 115 |

## Garpenberg—Fors.

| Km. | Garpenberg—Fors järnv. spårv. 1,435. | № 1 | № 3 |
|---|---|---|---|
| | Fr. Garpenberg | 1135 | 340 |
| 6 | » Åsgarn | 1144 | 354 |
| 10 | Till Fors | 1155 | 410 |

## 9. Näs—Morshyttan.

| Km. | Näs—Morshyttans järnv. spårv. 0,891. | № 1 | № 3 | № 5 |
|---|---|---|---|---|
| | Fr. Näs | 605 | 1145 | 320 |
| 2 | » Bredgrind | 620 | 1200 | 335 |
| | » Vestanhede | 635 | 1215 | 350 |
| 12 | Till Morshyttan | 645 | 1225 | 400 |
| | Till *Stockholm C.* 7 | ... | ... | *834* |
| | » *Gefle* 7, 55 | ... | *254* | ... |

## Morshyttan—Näs.

| Km. | Näs—Morshyttans järnv. spårv. 0,891. | № 2 | № 4 | № 6 |
|---|---|---|---|---|
| | Fr. Morshyttan | 750 | 100 | 530 |
| | » Vestanhede | 805 | 115 | 540 |
| 10 | » Bredgrind | 825 | 130 | 555 |
| 12 | Till Näs | 835 | 140 | 605 |
| | Fr. *Gefle* 55, 7 | ... | *728* | *212* |
| | » *Stockholm C.* 7 | ... | *833* | ... |

Biljettpris pr km.: Enkel resa 6 öre i II och 4 öre i III kl. Tur och retur (14 dagar) 50 % mer.

## 10. Långshyttan—Byvalla.

| Km. | Byvalla—Långshyttans j. spårv. 0,891. | Gt. 1 | Bt. 3 | Bt. 5 |
|---|---|---|---|---|
| | Fr. Långshyttan | 530 | 1055 | 200 |
| 6 | » *Vesterby* | × | × | × |
| 8 | » *Rörrshyttan* | × | × | × |
| 11 | Till Stjernsund | 600 | 1125 | 230 |
| | Fr. Stjernsund | 630 | 1145 | 245 |
| 15 | » *Villingen* | × | | |
| 18 | » Åsbo | 652 | 1207 | 307 |
| 20 | » *Lerhyttan* | × | × | × |
| 25 | » *Vallla* | × | × | × |
| 27 | Till Byvalla | 720 | 1235 | 335 |
| | Till *Gefle* 7, 55 | ... | *254* | ... |
| | » *Stockholm C.* 7 | ... | ... | *834* |

Söckendagar

## Byvalla—Långshyttan.

| Km. | Byvalla—Långshyttans j. spårv. 0,891. | Gt. 2 | Bt. 4 | Bt. 6 |
|---|---|---|---|---|
| | Fr. Byvalla | 835 | 125 | 420 |
| 2 | » *Valla* | × | × | × |
| 7 | » *Lerhyttan* | × | × | × |
| 9 | » Åsbo | 903 | 153 | 448 |
| 11 | » *Villingen* | × | | |
| 16 | Till Stjernsund | 925 | 215 | 510 |
| | Fr. Stjernsund | 1015 | 230 | 520 |
| 19 | » *Rörshyttan* | × | × | × |
| 21 | » *Vesterby* | × | × | × |
| 27 | Till Långshyttan | 1045 | 300 | 550 |
| | Fr. *Stockholm C.* 7 | ... | *833* | ... |
| | » *Gefle* 55, 7 | ... | *728* | *212* |

Söckendagar

Biljettpris pr km.: Enkel resa 6 öre i II, 4 öre i III kl. Tur och retur (15 dagar) 50 % mer. Sön- o. helgd. gäller enkel biljett fram och åter.

## 11. Ånge—Sundsvall.

| Km. | Statens j. spårv. 1,435. | Bt. 871 II III | Pt. 481 II III | Gt. 1603 II III | Bt. 851 II III |
|---|---|---|---|---|---|
| | Fr. Ånge | 520 | 716 | 838 | 330 |
| | *Parteboda* | × | | × | × |
| | *Borgsjöede* | × | | × | × |
| 14 | » Erikslund | 550 | 736 | 916 | 403 |
| | *Johannisberg* | × | | × | × |
| | *Gullsta* | × | | × | × |
| 28 | » Fränsta | 621 | 757 | 957 | 437 |
| | *Getterån* | × | | × | × |
| 38 | » Torpshammar | 651 | 812 | 1037 | 516 |
| 44 | » Viskan | 704 | 822 | 1101 | 534 |
| | *Ede* | × | | × | × |
| 54 | » Stöde | 731 | 839 | 1139 | 605 |
| | *Loo* | × | | × | × |
| | *Nedansjöby* | × | | × | × |
| 69 | » Nedansjö | 807 | 900 | 1218 | 642 |
| | » *Hällsjö* | × | | × | × |
| 77 | Till Vattjom | 830 | 920 | 1241 | 705 |
| | Till *Matfors* 12 *O. o. L. | *850* | *935* | *320 | *822* |
| | Fr. *Matfors* 12 | *807* | *900* | ... | *650* |
| | Fr. Vattjom | 840 | 922 | 1251 | 713 |
| 83 | » Töfva | 857 | 933 | 111 | 731 |
| | *Grönängen* | × | | × | × |
| 94 | Till Sundsvall V:a | 916 | 947 | 134 | 750 |
| 95 | » Sundsvall | 922 | 952 | 141 | 800 |
| | Fr. *Stockholm C.* 7 | ... | *740 | ... | ... |
| | » *Östersund* 7 | ... | *738 | ... | *1045* |
| | » *Jörn* 2, 7 | ... | *601 | ... | ... |
| | » *Sollefteå* 5, 2, 7 | ... | *425 | ... | *550* |

Genomgående vagnar Stockh.—Sundsvall i tåg 481.

## Sundsvall—Ange.

| Km. | Statens j. spårv. 1,435. | Bt. 852 II III | Gt. 1604 II III | Bt. 872 II III | Pt. 482 II III |
|---|---|---|---|---|---|
| | Fr. Sundsvall | 820 | 210 | 400 | 747 |
| 7 | » Sundsvall V:a | 826 | 217 | 406 | 752 |
| | *Grönängen* | × | × | × | |
| 12 | » Töfva | 856 | 250 | 435 | 809 |
| 18 | Till Vattjom | 911 | 308 | 450 | 820 |
| | Till *Matfors* 12 | *935* | *O. o. L.* *320* | *505* | *822* |
| | Fr. *Matfors* 12 | *900* | *235* | *420* | *650* |
| | Fr. Vattjom | 921 | 315 | 455 | 822 |
| | » *Hällsjö* | × | × | × | |
| 26 | » Nedansjö | 951 | 406 | 526 | 842 |
| | *Nedansjöby* | × | × | × | |
| | *Loo* | × | × | × | |
| 41 | » Stöde | 1022 | 445 | 606 | 903 |
| | *Ede* | × | × | × | |
| 51 | » Viskan | 1050 | 526 | 637 | 920 |
| 57 | » Torpshammar | 1111 | 600 | 658 | 930 |
| | *Getterån* | × | × | × | |
| 67 | » Fränsta | 1135 | 630 | 726 | 950 |
| | *Gullsta* | × | × | × | |
| | *Johannisberg* | × | × | × | |
| 81 | » Erikslund | 1211 | 711 | 800 | 1011 |
| | *Borgsjöede* | × | × | × | |
| | *Parteboda* | × | × | × | |
| 95 | Till Ånge | 1239 | 745 | 830 | 1030 |
| 271 | Till *Sollefteå* 7, 2, 5 | *1022* | ... | ... | *1245*: |
| 613 | » *Jörn* 7, 2 | ... | ... | ... | *1141*: |
| 197 | » *Östersund* 7 | *545* | ... | ... | *1005*: |
| 579 | » *Stockholm* 7 | ... | ... | ... | *952*: |

Genomgående vagnar Sundsvall—Stockholm i tåg 482.

Biljetpris enligt zontaxa, se tab. A, sid. 6.

## 12. Matfors—Vattjom.

| Km. | Matfors—Vattjoms järnv. spårv. 1,067. | № 1 | № 3 | Li № 9 | № 5 | № 7 |
|---|---|---|---|---|---|---|
| | Fr. Matfors | 807 | 900 | O. o. 235 | 420 | 650 |
| 3 | Till Vattjom | 817 | 910 | 245 | 430 | 700 |
| | Till *Sundsvall* 11 | *922* | *952* | ... | ... | *800* |
| | » *Ånge* 11 | ... | *1239* | *745* | *830* | *1030* |
| | Fr. *Ånge* 11 | *520* | *716* | *838* | ... | *330* |
| | » *Sundsvall* 11 | ... | *820* | *210* | *400* | *741* |

## Vattjom—Matfors.

| Km. | Matfors—Vattjoms järnv. spårv. 1,067. | № 2 | № 4 | Li № 10 | № 6 | № 8 |
|---|---|---|---|---|---|---|
| | Fr. Vattjom | 840 | 925 | O. o. 310 | 455 | 822 |
| 3 | Till Matfors | 850 | 935 | 320 | 505 | 832 |

Biljettpris per km.: Enkel resa 6 öre i II, 3,5 öre i III kl.

## 13. Kilafors—Söderhamn—Stugsund.

| Km. | Stattens järnv. spårv. 1,435. | Bt. 885 II III | Bt. 867 II III | Gt. 1669 II III | Bt. 889 II III | Bt. 891 II III |
|---|---|---|---|---|---|---|
| | Fr. Kilafors | 650 | 1025 | 140 | 400 | 1025 |
| 7 | » Landa | 706 | 1041 | 206 | 414 | 1039 |
| 12 | Mobodarne | 719 | 1054 | 220 | 426 | ×1051 |
| 18 | » Berrgvik | 737 | 1112 | 310 | 441 | 1105 |
| 21 | » Myyskje | 744 | 1119 | 325 | 448 | 1112 |
| 24 | » Kinnstaby | 753 | 1128 | 345 | 457 | 1119 |
| 26 | *Söderala* | × | × | × | × | × |
| | Till Söderhamn V:a | 809 | 1144 | 401 | 513 | 1134 |
| 33 | » Söderhamn | 815 | 1149 | 407 | 520 | 1138 |
| | Fr. Söderhamn | 821 | 1200 | 425 | 530 | 1145 |
| 36 | Till Stugsund | 826 | 1205 | 432 | 535 | 1150 |
| | Fr. *Stockholm C.* 7 | :740 | ... | ... | 833 | ... |
| | » *Gefle* 51 | :650 | *725* | ... | ... | ... |

## Stugsund—Söderhamn—Kilafors.

| Km. | Stattens järnv. spårv. 1,435. | Bt. 886 II III | Gt. 1570 II III | Bt. 888 II III | Bt. 890 II III | Bt. 892 II III |
|---|---|---|---|---|---|---|
| | Fr. Stugsund | ... | 648 | 1125 | 155 | 825 |
| 3 | Till Söderhamn | ... | 655 | 1130 | 200 | 830 |
| | Fr. Söderhamn | 450 | 725 | 1150 | 210 | 836 |
| | » Söderhamn V:a | 455 | 732 | 1156 | 217 | 846 |
| | *Söderala* | × | × | × | × | × |
| 12 | » Kinstaby | 514 | 803 | 1213 | 236 | 904 |
| 15 | » Myskje | 523 | 823 | 1221 | 245 | 913 |
| 18 | » Bergvik | 534 | 850 | 1231 | 256 | 923 |
| 24 | Mobodarne | ×551 | 908 | 1246 | 310 | 938 |
| 29 | » Landa | 600 | 930 | 1251 | 319 | 947 |
| 36 | Till Kilafors | 614 | 948 | 106 | 332 | 1000 |
| 333 | Till *Stockholm C.* 7 | ... | ... | *834* | ... | *952*: |

Biljettpris enligt zontaxa se tab A, sid. 6.

## 14. Ljusdal—Hudiksvall.

| Km. | Stattens järnv. spårv. 1,435. | Bt. 875 II III | Gt. 1621 II III | Pt. 485 II III |
|---|---|---|---|---|
| | Fr. Ljusdal | 545 | 1040 | 622 |
| 6 | » Hylbo | 607 | 1103 | 634 |
| 27 | » Dellsbo | 656 | 1203 | 712 |
| 31 | » Fredriksfors | 712 | 1221 | 721 |
| 45 | » Nässviken | 751 | 106 | 747 |
| | *Forrssa ångsåg* | × | × | × |
| 50 | » Forrssa | 806 | 129 | 757 |
| 62 | Till Hudiksvall | 828 | 154 | 816 |
| | Fr. *Stockholm C.* 7 | :740 | ... | *833* |
| | » *Gefle* 51 | :650 | *725* | ... |

## Hudiksvall—Ljusdal.

| Km. | Stattens järnv. spårv. 1,435. | Pt. 486 II III | Gt. 1622 II III | Bt. 876 II III |
|---|---|---|---|---|
| | Fr. Hudiksvall | 906 | 255 | 845 |
| 12 | » Forssa | 926 | 329 | 911 |
| | *Forssa ångsåg* | × | × | × |
| 17 | » Nässviken | 936 | 349 | 924 |
| 31 | » Fredriksfors | 1001 | 429 | 958 |
| 35 | » Delsbo | 1015 | 447 | 1012 |
| 56 | » Hybo | 1053 | 545 | 1059 |
| 62 | Till Ljusdal | 1104 | 600 | 1111 |
| 442 | Till *Stockholm C.* 7 | *834* | ... | *952*: |

## 15. Bergsjö—Hudiksvall.

| Km. | Norra Helsinglands järnv. spårv. 0,891. | Bt. 1 | Pt. 3 |
|---|---|---|---|
| | Fr. Bergsjö | 630 | 230 |
| 5 | » Högen | 647 | 250 |
| 9 | » Hånick | 701 | 301 |
| 14 | » Harrmånger | 723 | 316 |
| 26 | » Via | 757 | 347 |
| 32 | » Rogsta | 816 | 404 |
| 39 | » Hudiksvalls Ö:a | 839 | 424 |
| 40 | Till Hudiksvall | 845 | 430 |

Biljettpris pr km.: Enkel resa 6 öre i II, 4 öre i III kl. Tur o. retur (4 dagar) 50 % mer.

## Hudiksvall—Bergsjö.

| Km. | Norra Helsinglands järnv. spårv. 0,891. | Pt. 2 | Bt. 4 |
|---|---|---|---|
| | Fr. Hudiksvall | 936 | 530 |
| 1 | » Hudiksvalls Ö:a | 944 | 539 |
| 8 | » Rogsta | 1002 | 600 |
| 14 | » Via | 1021 | 624 |
| 26 | » Harmånger | 1051 | 791 |
| 31 | » Hånick | 1104 | 717 |
| 35 | » Högen | 1118 | 739 |
| 40 | Till Bergsjö | 1130 | 754 |

## 16. Linghed—Norrsundet.

| Km. | Dala—Ockelbo—Norrsundets järnv. spårv. 0,891. | Bt. 1 | Bt. 3 |
|---|---|---|---|
| | Fr. Linghed | 600 | 1230 |
| 11 | » Vintjern | 650 | 114 |
| 17 | » Rysjön | 715 | 139 |
| 22 | » L:a Björnmossen | 735 | 159 |
| 29 | » *S:a Björnmossen* | 756 | 220 |
| 31 | » Svartbäcken | 807 | 231 |
| 37 | » Tallås | 825 | 249 |
| 41 | » Jädraås | 901 | 318 |
| 53 | » Brattfors | 941 | 358 |
| 58 | » Vij Bruk | 1000 | 419 |
| 59 | Till Ockelbo | 1004 | 423 |
| | Till *Gefle* 51 | *410* | *926*: |
| | » *Stockholm C.* 7 | *824* | *952*: |
| | Fr. *Stockholm C.* 7 | :740 | *833* |
| | » *Gefle* 51 | :650 | *725* |
| | Fr. Ockelbo | 1019 | 439 |
| 61 | » *Gäfveränge* | 1026 | 446 |
| 64 | » Östtby | 1036 | 456 |
| 70 | » Vitttersjö | 1101 | 521 |
| 80 | » Åbyydal | 1135 | 556 |
| 83 | » *Tobtra* | 1143 | 604 |
| 86 | Till Norrrsundet | 1154 | 615 |

Söckendagar

Biljettpris per km.: Enkel resa 6 öre i II, 3,5 öre i III kl.

## Norrsundet—Linghed.

| Km. | Dala—Ockelbo—Norrsundets järnv. spårv. 0,891. | Bt. 2 | Bt. 4 |
|---|---|---|---|
| | Fr. Norrsundet | 600 | 1240 |
| 3 | » *Tobtra* | 611 | 1251 |
| 6 | » Åbydal | 622 | 101 |
| 16 | » Vittersjö | 656 | 136 |
| 22 | » Östby | 720 | 200 |
| 25 | » *Gäfveränge* | 729 | 209 |
| 26 | Till Ockelbo | 735 | 215 |
| | Till *Gefle* 51 | *926* | *410* |
| | » *Stockholm C.* 7 | *628* | *834* |
| | Fr. *Stockholm C.* 7 | :740 | *833* |
| | » *Gefle* 51 | :650 | *725* |
| | Fr. Ockelbo | 758 | 328 |
| 28 | » Vij Bruk | 805 | 337 |
| 33 | » Brattfors | 823 | 400 |
| 45 | » Jädraås | 916 | 453 |
| 49 | » Tallås | 931 | 508 |
| 55 | » Svartbäcken | 953 | 530 |
| 58 | » *S:a Björnmossen* | 1002 | 539 |
| 64 | » L:a Björnmossen | 1023 | 602 |
| 68 | » Rysjön | 1046 | 625 |
| 75 | » Vintjern | 1111 | 648 |
| 86 | Till Linghed | 1145 | 722 |

Söckendagar

## 18. Gefle—Gysinge—Sala.

| Km. | Sala—Gysinge—Gefle järnv. spårv. 1,435. | Bt. 3 | St. 1 | Gt. 5 |
|---|---|---|---|---|
| | Fr. *Ockelbo* 51 | ... | *810* | ... |
| | » *Storvik* 55 | ... | *711* | ... |
| | Fr. Gefle | 520 | 1045 | 225 |
| 6 | Till Hagaström | 530 | 1054 | 235 |
| | Fr. Hagaström | 535 | 1100 | 250 |
| | » *Åbyfors* | | | × |
| 10 | » Sveden | 544 | 1107 | 306 |
| 12 | » Mackmyra | 554 | 1112 | 326 |
| 15 | » *Öfverhärde* | × | | × |
| 18 | » Rörberg | 606 | ×1121 | 342 |
| 27 | » Främlingshem | 624 | ×1133 | 409 |
| 40 | » Hedesunda | 648 | 1149 | 504 |
| 47 | » Smedsäng | 700 | | 523 |
| 52 | Till Gysinge | 709 | 1206 | 535 |
| | Fr. Gysinge | 714 | 1209 | 555 |
| 60 | » Kjerstinbo | 727 | ×1219 | 621 |
| 70 | » Tärnsjö | 751 | 1232 | 656 |
| 79 | » Råsbo | 812 | ×1245 | 731 |
| 86 | Till Runhällen | 822 | 1253 | 744 |
| | Till *Heby* 38 b | ... | *418* | ... |
| | » *Enköping* 38 b | ... | *629* | ... |
| | Fr. Runhällen | 827 | 1254 | 754 |
| 93 | » Jugansbo | 841 | ×104 | 815 |
| 98 | » Sala damm | 853 | ×110 | 830 |
| 105 | Till Sala | 905 | 119 | 845 |
| | Till *Tillberga* 39 | *1029* | *215* | ... |
| | » *Vesterås* 39, 35 | *1106* | *250* | ... |
| | » *Eskilstuna* 39, 35, 47 | *708* | *406* | ... |
| | » *Krylbo* 7 | *1123* | *358* | *1040* |
| | » *Stockholm C.* 7, 35 | *749* | *442* | ... |

Genomgående vagnar Gefle—Tillberga i tåg 1. Genomgående vagnar Tillberga—Gefle i tåg 2

Biljettpris per km.: Enkel resa 6 öre i II och 4 öre i III kl. Tur och retur (14 dagar) 50 % mer. I samtrafik tillämpas zontaxa B sid. 6.

## Sala—Gysinge—Gefle.

| Km. | Sala—Gysinge—Gefle järnv. spårv. 1,435. | Bt. 4 | Gt. 6 | St. 2 |
|---|---|---|---|---|
| | Fr. *Stockholm C.* 35, 7 | ... | *1021* | *1224* |
| | » *Krylbo* 7 | ... | ... | *736* |
| | » *Eskilstuna* 47, 35, 39 | ... | *825* | *1245* |
| | » *Vesterås* 35, 39 | ... | *1022* | *208* |
| | » *Tillberga* 39 | ... | *1101* | *248* |
| | Fr. Sala | 520 | 220 | 335 |
| 7 | » Sala damm | 535 | 240 | ×344 |
| 12 | » Jugansbo | 543 | 254 | ×350 |
| 19 | Till Runhällen | 556 | 319 | 400 |
| | Fr. *Enköping* 38 b | ... | ... | *1246* |
| | » *Heby* 38 b | ... | ... | *306* |
| | Fr. Runhällen | 601 | 320 | 401 |
| 26 | » Råsbo | 615 | 344 | ×409 |
| 35 | » Tärnsjö | 641 | 439 | 423 |
| 45 | » Kjerstinbo | 657 | 507 | ×435 |
| 53 | Till Gysinge | 709 | 523 | 445 |
| | Fr. Gysinge | 715 | 558 | 446 |
| 58 | » Smedsäng | 725 | 614 | |
| 65 | » Hedesunda | 744 | 644 | 504 |
| 78 | » Främlingshem | 807 | 726 | ×519 |
| 87 | » Rörberg | 824 | 755 | ×531 |
| 90 | » *Öfverhärde* | × | × | |
| 93 | » Mackmyra | 843 | 823 | 540 |
| 95 | » Sveden | 852 | 838 | 545 |
| | » *Åbyfors* | | × | |
| 99 | Till Hagaström | 900 | 847 | 551 |
| | Fr. Hagaström | 910 | 855 | 555 |
| 105 | Till Gefle | 920 | 905 | 604 |
| | Till *Storvik* 55 | *745* | *945* | *948* |
| | » *Ockelbo* 51 | *240* | ... | *820* |


CIGARETTEN PAX MED OCH UTAN MUNSTYCKE

# NYNÄS HAFSBAD.

**Sommar- och Vinterkurort,** modern, förstklassig, fullständig. 1½ timmas resa från Stockholms central. Friskt, naturskönt läge; mildt klimat. Öfverläkare D:r Johan O. A. Bergqvist. Post- och telegrafadress: **Nynäs hafsbad, Nynäshamn.**

**HOTEL MARGIT**
(1:sta klass Privat hotell)
**Stockholm, Drottninggatan 46**
(hörnet af Klarabergsgatan).
**Komfortabla rum till billiga priser.**
**Elektrisk belysning och telefon i alla rum.**
Telef. Allm. 125 24. Rikst. 99 04—99 05.
Vördsamt *C. E. Svensson.*

**Nittiosex (96 proc.) af befolkningen såväl barn som vuxna lida af tandröta.** Orsaken till detta sorgliga förhållande är i de flesta fall: **Försummad skötsel af tänderna från tidigaste barndomen!**

Använd därför redan från barndomen

Första klass
**Privat-Hotell**
**Humlegårdsgatan 20, 1 tr., Stockholm.**
**Moderata priser. Centralt läge.**
Allm. Tel. 125 36. Rikstel 86 95.
*SELMA BERG.*

**Hotel Bellevue**
**STOCKHOLM**
**16 Brunkebergstorg 16.**
**1:sta kl. Hotell,**
**nyinredt efter nutidens alla fordringar.**
Telefon i alla rum.

**Wikmanshytte Bruks Gjutstål "C. R. U."**
af olika kolhalter och dimensioner.
*Snabbarbetande* C. R. U. EXCELSIOR *verktygsstål.*
**Borrsläggor, Kvarnhackor** m. m. af »CRU» försäljes från bruket, adr. *Wikmanshyttan,* och från dess upplag i **STOCKHOLM** hos
Rikstel. 46 46. **E. ÅSTRAND, Brunnsgränd 6.** Allm. 24 08.

**Engelska Magasinet**
**Drottninggatan 72, 1 tr. upp**
STOCKHOLM
**rekommenderas för utmärkta**
**Sänguppsättningar**
**till särdeles moderata priser.**

Cement- & Betonbyggnads-Bolaget
ARCUS STOCKHOLM
**Betonbolaget**
**ARCUS**
STOCKHOLM.
**ARMERAD BETON.**

**Norrländska Pensionatet**
**Elektriskt ljus. Hemtrefligt. Billiga priser.**
3 Regeringsgatan 3
STOCKHOLM.
(intill Gust. Ad. Torg).
Rikstel. 91 07. Allm. tel. 192 10.
**JEANETTE HAUGAN.**


att vid besök i Stockholm förskaffa eder en i alla afseenden tref-

# 20 a. Stockholm—Malmö.

Biljettpris enligt zontaxa, se tab. A, sid. 6.

| Km. | Statens järnv. spårv. 1435. | Gt. 1003 III | Pt. 51 II III | | St. 7 I II III | St. 9 I II III | | Bt. 601 II III | Bt. 603 III | Pt. 53 II III | Pt. 65 II III | St. 1 II | St. 3 II III | St. 13 II III | St. 5 II III |
|---|---|---|---|---|---|---|---|---|---|---|---|---|---|---|---|
| | **Fr. Stockholm C.** | 430 | 818 | ... | 1031 | 1156 | ... | 100 | 319 | 602 | 625 | 820 | 915 | 946 | 1006 |
| | *Riddarholmen* | | | ... | | | ... | | | | | | | | |
| | » Stockholm S. | ... | 818 | ... | ... | ... | ... | 1258 | 400 | 600 | 625 | ... | ... | ... | 1017 |
| 4 | » Liljeholmen | 458 | 829 | ... | | | ... | 115 | 411 | p611 | 636 | | | | |
| 8 | **Till Elfsjö** | 512 | 837 | ... | | | ... | 126 | 422 | | 644 | | | | |
| | Till *Nynäshamn* 43 | ... | ... | ... | ... | ... | ... | ... | ... | ... | ... | ... | ... | ... | ... |
| | **Fr. Elfsjö** | 525 | 838 | ... | | | ... | 129 | 434 | | 645 | | | | |
| 14 | » Huddinge | 544 | 847 | ... | | | ... | 141 | 456 | | 654 | | | | |
| | *Tullinge* | | | ... | | | ... | | | | × | | | | |
| 23 | » Tumba | 621 | 901 | ... | | | ... | 204 | 525 | | 711 | | | | |
| 29 | » Rönninge | 642 | 911 | ... | | | ... | 217 | 541 | | 721 | | | | |
| | *Igelsta* | | | ... | | | ... | | | | a | | | | |
| 37 | **Till Saltskog** | 700 | 922 | ... | | | ... | 232 | 556 | | 735 | | 1004 | | 1058 |
| 38 | **Till** *Södertelje* | 730 | 933 | ... | — | ... | ... | 300 | 633 | ... | 751 | ... | 1012 | ... | 1107 |
| | » *Mariefred* 48 | ... | 1042 | ... | ... | ... | ... | ... | ... | ... | 857 | ... | ... | ... | ... |
| | » *Strengnäs* 48 | ... | 1200 | ... | ... | ... | ... | ... | ... | ... | 958 | ... | ... | ... | ... |
| | » *Eskilstuna C.* 48 | ... | 1223 | ... | ... | ... | ... | ... | ... | ... | 1040 | ... | ... | ... | ... |
| | **Fr.** *Strengnäs* 48 | ... | ... | ... | 750 | ... | ... | 1225 | ... | ... | ... | 540 | ... | ... | ... |
| | » *Mariefred* 48 | ... | ... | ... | 915 | ... | ... | 120 | ... | 310 | ... | 705 | ... | ... | ... |
| | » *Södertelje* | 740 | 915 | ... | 1114 | 1240 | ... | 215 | ... | 638 | 726 | 905 | 957 | 1027 | 1052 |
| | **Fr. Saltskog** | 808 | 927 | ... | p1123 | p1249 | ... | 250 | 627 | p649 | 740 | p914 | 1004 | p1035 | 1059 |
| 48 | » Jerna | 900 | 944 | ... | | | ... | 315 | 726 | | 756 | | | | |
| 59 | » Mölnbo | 930 | 959 | ... | | | Pt. 93 | 334 | 750 | | 810 | | | | |
| 66 | **Till** Gnesta | 946 | ×1009 | ... | 1201 | 125 | II III | 347 | 803 | 718 | 819 | ×953 | 1039 | 1106 | 1134 |
| | **Fr.** Gnesta | 1035 | 1023 | ... | 1203 | 131 | | 407 | 832 | 719 | | 1007 | 1046 | 1116 | 1141 |
| 75 | » Björnlunda | 1103 | 1035 | ... | | | | 757 | 424 | 852 | ×730 | ... | | ×1127 | |
| 84 | » Stjernhof | 1134 | 1050 | ... | | | | 810 | 442 | 912 | ×742 | ... | | ×1139 | |
| 96 | » Sparreholm | 1225 | 1106 | ... | | | | 827 | 507 | 936 | 802 | ... | | | |
| 103 | **Till Skebqvarn** | 1242 | 1116 | ... | | | | 837 | 521 | 948 | ×811 | ... | ×1121 | | |
| | **Till** *Malmköping* 48 b | ... | 1200 | ... | ... | ... | ... | 635 | ... | ... | ... | ... | ... | ... | ... |
| | **Fr.** *Malmköping* 48 b | ... | 950 | ... | ... | ... | ... | 456 | ... | ... | ... | ... | ... | ... | ... |
| | **Fr. Skeboqvarn** | 105 | 1117 | ... | | | | 838 | 522 | 951 | ×811 | ... | 1104 | 1140 | 1234 |
| 111 | **Till Flen** | 123 | 1128 | ... | 104 | 224 | | 848 | 537 | 1004 | 822 | ... | | | |
| | **Till** *Eskilstuna* 47 | ... | 1240 | Gt. 1007 III | ... | 405 | 1043 | 707 | ... | 1010 | ... | ... | ... | ... | 715 |
| | » *Nyköping* 47 | ... | 702 | ... | ... | 435 | 1050 | 720 | ... | 1037 | ... | ... | ... | ... | 745 |
| | **Fr.** *Nyköping* 47 | ... | 950 | 1205 | 950 | 1205 | 622 | 400 | 810 | 620 | ... | 910 | 910 | :910 | :910 |
| | » *Eskilstuna* 47 | ... | 1000 | 1241 | 1000 | 1241 | 647 | 420 | ... | 620 | ... | 930 | 930 | :930 | :930 |
| | **Fr. Flen** | 151 | 1133 | 320 | 105 | 225 | 849 | 552 | 1014 | 823 | ... | 1104 | 1140 | p1208 | 1235 |
| 119 | » Kantorp | 220 | 1145 | 355 | | | 901 | 608 | 1030 | ×833 | ... | | | a1223 | |
| 124 | » Valla | 255 | 1154 | 431 | | | 909 | 619 | 1040 | ×841 | ... | | | ×1236 | |
| 134 | **Till Katrineholm** | 318 | 1208 | 457 | 136 | 255 | 922 | ×637 | 1058 | 855 | ... | 1136 | 1210 | | 104 |
| | | Gt. 1515 III | Pt. 411 II III | Gt. 1501 II III | | | Gt. 1513 III | Bt. 831 II III | | | | | Pt. 413 II III | Pt. 419 II III | |
| | **Fr. Katrineholm** | 830 | 1223 | 455 | 141 | ... | 413 | 720 | ... | ... | ... | 1141 | 520 | 909 | 108 |
| 145 | » Strängsjö | 918 | 1239 | 526 | | ... | 500 | 741 | Bt. 833 | ... | ... | | 536 | ×923 | |
| 159 | » Simonstorp | 1030 | 100 | 610 | | ... | 611 | 807 | II III | Bt. 835 | ... | | 557 | ×940 | |
| 171 | » Grafversfors | 1110 | 114 | 637 | | ... | 649 | 826 | 940 | III | ... | | 612 | ×953 | |
| 174 | » Åby | 1130 | 122 | 652 | | ... | 710 | 835 | 950 | 405 | ... | | 621 | ×1001 | ×200 |
| 182 | **Till Norrköping** | 1148 | 133 | 710 | 239 | ... | 728 | 848 | 1005 | 420 | ... | 1237 | 632 | 1011 | 211 |
| | **Till** *Söderköping* 72 | ... | 258 | 1005 | 535 | ... | 1025 | 1025 | Pt. 415 II III | ... | Gt. 1505 III | 648 | 1025 | 648: | 648 |
| | » *Valdemarsvik* 72 | ... | ... | Pt. 417 II III | 755 | Gt. 1501 III | ... | ... | ... | ... | ... | 915 | ... | 915: | 915 |
| | **Fr.** *Valdemarsvik* 72 | ... | 650 | 910 | ... | ... | ... | ... | ... | Gt. 1503 II III | ... | :535 | ... | 535 | :535 |
| | » *Söderköping* 72 | ... | 910 | 910 | 715 | ... | 535 | ... | ... | | 715 | :810 | 535 | 810 | :810 |
| | **Fr. Norrköping** | ... | 146 | 1018 | 244 | 745 | 750 | 901 | 735 | 455 | 312 | 1242 | 642 | 1019 | 216 |
| 188 | » Fiskeby | ... | 159 | 1027 | | 814 | 821 | 915 | 745 | 530 | 348 | | 655 | ×1028 | |
| 191 | » Eksund | ... | 204 | 1033 | | 825 | 834 | 922 | 751 | 541 | 400 | | 700 | ×1033 | |
| 196 | » Okna | ... | 214 | 1042 | | 844 | 852 | 934 | 800 | 558 | 418 | | 710 | ×1042 | |
| 201 | **Till Kimstad** | ... | 221 | 1049 | ×311 | 857 | 905 | 943 | 807 | 611 | 431 | | 717 | ×1050 | |
| | **Till** *Finspong* 64 | ... | 425 | ... | 425 | ... | ... | ... | 923 | ... | 605 | ... | ... | 1755 | ... |
| | » *Örebro S.* 64 | ... | 928 | ... | 928 | ... | ... | ... | 310 | ... | 928 | ... | ... | ... | ... |
| | **Fr.** *Örebro S.* 64 | ... | ... | ... | ... | ... | 200 | ... | ... | ... | ... | ... | ... | ... | ... |
| | » *Finspong* 64 | ... | 700 | ... | 700 | ... | 705 | ... | 635 | ... | ... | ... | ... | ... | ... |
| | **Fr. Kimstad** | ... | 222 | 1051 | ×311 | 915 | 915 | 946 | 808 | 625 | 446 | | 718 | ×1050 | |
| 205 | **Till Norsholm** | ... | 228 | 1057 | 318 | 926 | 926 | 953 | 815 | 636 | 457 | ×110 | 724 | 1057 | 246 |
| | **Till** *Vestervik* 65 | ... | 740 | ... | 740 | ... | ... | ... | 415 | ... | ... | ... | ... | ... | 948 |
| | **Fr,** *Vestervik* 65 | ... | 958 | ... | 958 | ... | ... | ... | ... | ... | ... | ... | ... | ... | :510 |
| | **Fr. Norsholm** | ... | 238 | 1100 | 319 | 941 | 937 | 1006 | 816 | 650 | 520 | | 729 | 1058 | |
| 211 | » Gistad | ... | 249 | 1110 | | 1008 | ×950 | 1020 | 826 | 707 | 547 | ×110 | 740 | ×1108 | 247 |
| 218 | » Linghem | ... | 300 | 1120 | | 1036 | ×1003 | 1036 | 837 | 745 | 610 | | 751 | ×1118 | |
| | *Rystad* | ... | × | × | | × | × | × | × | × | × | | × | × | |
| 229 | **Till Linköping** | ... | 314 | 1135 | 347 | 1056 | 1018 | 1056 | 852 | 806 | 631 | 139 | 805 | 1129 | 312 |
| | **Till** *Fogelsta* 70 | Bt. 751 II III | 454 | ... | ... | ... | ... | ... | 1045 | 1045 | 917 | ... | ... | ... | ... |
| | » *Motala* 70, 23 | | 537 | ... | ... | ... | ... | ... | 1114 | 1114 | 1033 | ... | ... | ... | ... |
| | » *Hjo* 70 | ... | ... | ... | ... | ... | ... | ... | 255 | 255 | ... | ... | ... | ... | ... |
| | » *Hultsfred* 69 | ... | ... | Gt. 1511 III | 720 | ... | Gt. 1351 II III | ... | Gt. 1503 II III | ... | Gt. 1509 II III | ... | Pt. 421 II III | ... | 917 |
| | » *Kalmar* 69, 99, 98, 107 | ... | ... | ... | 1055 | ... | ... | ... | ... | ... | ... | ... | ... | ... | 725 |
| | **Fr. Linköping** | 515 | 320 | 436 | 352 | 1145 | 854 | | 923 | ... | 701 | 144 | 810 | ... | 317 |
| 236 | » Malmslätt | 534 | 334 | | | 1220 | ×914 | Medför ej personvagnar Lörd. den 12/10, 9/11, 14/12 1907, 11/1, 15/2, 14/3, 11/4 1908 å linjen Linköping—Nässjö, äfvenson Tors. den 10/10, 7/11, 12/12 07, 9/1, 13/2, 12/3, 9/4 (08 å linjen Linköping—Mjölby. | 1000 | ... | 730 | | 826 | ... | |
| 241 | » Bankeberg | 547 | 343 | | | 1248 | ×924 | | 1030 | ... | 750 | | 835 | ... | |
| | *Sjögestad* | × | × | | | × | | | × | ... | | | × | ... | |
| 251 | » Mantorp | 607 | 400 | | | 126 | ×942 | | 1109 | ... | 819 | | 852 | ... | |
| 255 | » Sya | 618 | 407 | | | 148 | ×948 | | 1135 | ... | 835 | | 859 | ... | |
| 267 | **Till Mjölby** | 631 | ×417 | 545 | 426 | 206 | 1003 | | 1153 | ... | 853 | 220 | 909 | ... | 359 |
| | **Fr.** *Östersund* 7 | ... | 735 | ... | :735 | ... | ... | | ... | ... | ... | ... | ... | ... | ... |
| | » *Krylbo* 23 | ... | 647 | ... | 647 | ... | ... | | ... | ... | ... | :512 | ... | ... | Pt. 301 |
| | » *Örebro* 23 ... †Motala | †520 | 1026 | †520 | 1026 | ... | ... | | ... | ... | ... | :934 | ... | ... | II III |
| | **Fr. Mjölby** | 654 | 448 | 630 | 436 | 300 | 1026 | | ... | ... | ... | | 229 | 931 | ... | 409 |
| 272 | » Strålsnäs | 715 | 504 | 659 | | 330 | 1051 | | ... | ... | ... | | | 947 | ... | |
| 277 | » Boxholm | 728 | 513 | 800 | | 425 | 1106 | | ... | ... | ... | | | 956 | ... | 434 |
| 286 | » Sommen | 749 | 527 | 850 | | 550 | 1132 | | ... | ... | ... | | | 1010 | ... | 449 |
| 298 | » Tranås | 813 | 546 | 930 | 514 | 654 | 1217 | | ... | ... | ... | | 310 | 1027 | ... | 509 |
| | *Säby* | × | × | × | | | × | | ... | ... | ... | | | ank. | ... | |
| 308 | » Gripenberg | 834 | 604 | 1002 | | 728 | 1246 | | ... | ... | ... | | | | ... | ×525 |
| 314 | » Finnaryd | 847 | 614 | 1030 | | 805 | ×1259 | | ... | ... | ... | | | ... | ... | ×536 |
| 326 | » Aneby | 915 | 634 | 1130 | | 915 | 136 | | ... | ... | ... | | | | ... | 600 |
| 332 | » Flisby | 928 | 645 | 1155 | | 950 | | | ... | ... | ... | | | | ... | ×610 |
| 338 | » Solberga | 944 | 658 | 1230 | | 1042 | | | ... | ... | ... | | | | ... | ×624 |
| 350 | **Till Nässjö** | ×1005 | 715 | 100 | 609 | 1112 | 233 | | ... | ... | ... | | 410 | ... | ... | 643 |
| 393 | **Till** *Jönköping* 24 | 102 | 914 | 448 | 710 | ... | 448 | | ... | ... | ... | | ... | ... | ... | 806 |
| | » *Eksjö* 98 | 1119 | 1026 | ... | 708 | ... | ... | | ... | ... | ... | | ... | ... | ... | 747 |
| | » *Vestervik* 98, 65 | 950 | ... | ... | ... | ... | ... | | ... | ... | ... | | ... | ... | ... | 1205 |
| | » *Oskarshamn* 98 | 750 | ... | ... | 1038 Hultsfred | | ... | | ... | ... | ... | | ... | ... | ... | 1122 |
| | » *Kalmar* 98, 107 | 1055 | Bt. 755 II III | ... | ... | ... | ... | | ... | ... | ... | | ... | ... | ... | 125 |
| | » *Halmstad* 95 | 936 | | (Vernamo 1010 | ... | ... | ... | | ... | ... | ... | | ... | ... | ... | 1240 |
| | **Fr.** *Oskarshamn* 98 | ... | 755 | ... | 755 | ... | ... | | ... | ... | ... | | :525 | ... | ... | ... |
| | » *Vestervik* 65, 98 | ... | ... | ... | 635 | ... | ... | | ... | ... | ... | | :355 | ... | ... | 607 |
| | » *Eksjö* 98 | 850 | 440 | ... | 440 | ... | ... | | ... | ... | ... | | :901 | ... | ... | 1001 |
| | » *Göteborg S. J.* 21 b, 24 ... (Vernamo | 550 | 1205 | ... | 1205 | ... | ... | | ... | ... | ... | | :306 | ... | ... | 554 |
| | » *Jönköping* 24 | 833 | 452 | ... | 452 | ... | 1122 | | ... | ... | ... | | :824 | ... | ... | |
| | **Fr. Nässjö** | Bt. 751 II 1033 III 1054 | 734 | ... | 614 | ... | III 320 | Medför ej personvagnar Lörd. den 12/10, 9/11, 14/12 1907, 11/1, 15/2, 14/3, 11/4 1908. | ... | ... | ... | | 415 | ... | ... | 702 |
| 360 | » Grimstorp | | 753 | ... | | ... | ×341 | | ... | ... | ... | | | ... | ... | ×715 |
| 366 | » Sandsjö | 1108 | 804 | ... | | ... | 400 | | ... | ... | ... | | | ... | ... | ×723 |
| 378 | **Till Säfsjö** | 1125 | 821 | ... | 640 | ... | 420 | | ... | ... | ... | | | ... | ... | 735 |
| | **Till** *Hvetlanda* 94 | 740 | 1020 | ... | 810 | ... | 810 | | ... | ... | ... | | ... | ... | ... | 940 |
| | **Fr.** *Hvetlanda* 94 | 1000 | 645 | ... | †440 | ... | 1000 | | † Tisd. 200 | ... | ... | ... | ... | ... | ... | 600 |
| | **Fr. Säfsjö** | 1137 | 826 | ... | 641 | ... | 438 | | ... | ... | ... | | | ... | ... | 736 |
| 389 | » Stockaryd | 1158 | 844 | ... | | ... | ×455 | | ... | ... | ... | | | ... | ... | 748 |
| 405 | » Lamhult | 1225 | 909 | ... | | ... | 546 | | ... | ... | ... | | | ... | ... | 806 |
| 417 | » Lidnäs | 1245 | 928 | ... | | ... | 606 | | ... | ... | ... | | | ... | ... | ×818 |
| 424 | » Moheda | 101 | 942 | ... | | ... | 625 | | ... | ... | ... | | | ... | ... | 828 |
| | *Grennaforsa* | 116 | 955 | ... | | ... | ×635 | | ... | ... | ... | | | ... | ... | ×835 |
| 430 | » Gåfvetorp | ×127 | 1005 | ... | 730 | ... | 647 | | ... | ... | ... | | 530 | ... | ... | ×843 |
| 436 | **Till Alfvesta** | | | | | | | | | | | | | | | |
| | **Till** *Vexiö* 101 | 305 | ... | ... | 813 | ... | 813 | | ... | ... | ... | | 617 | ... | ... | 950 |
| | » *Karlskrona* 101, 102 | 840 | ... | ... | 1117 | ... | 1117 | | ... | ... | ... | | 943 | ... | ... | 432 |
| | » *Kalmar* 101, 102, 108 | 1100 | ... | ... | 1100 | ... | 1100 | | ... | ... | ... | | 945 | ... | ... | 410 |
| | » *Ronneby* 101, 103 | 737 | ... | ... | ... | ... | ... | | Bt. 757 II III | ... | ... | | 940 | ... | ... | 216 |
| | » *Bords N.* 80 | 621 | ... | ... | 940 Vernamo | | | | | ... | ... | | 247 | ... | ... | 247 |
| | **Fr.** *Kalmar* 108, 102, 101 | 625 | ... | ... | 320 | ... | 320 | | ... | ... | ... | | ... | ... | ... | ... |
| | » *Karlskrona* 102, 101 | 650 | ... | ... | 814 | ... | 814 | | ... | ... | ... | | ... | ... | ... | ... |
| | » *Vexiö* 101 | 1240 | ... | ... | 640 | ... | 640 | | 315 | ... | ... | | 432 | ... | ... | 750 |
| | » *Bords N.* 80 | 1004 | 311 | ... | 311 | ... | ... | | ... | ... | ... | | ... | ... | Vernamo | 610 |
| | **Fr. Alfvesta** | 152 | 1018 | ... | 737 | ... | 753 | | 415 | ... | ... | | 537 | ... | ... | 857 |
| 450 | **Till Vislanda** | 215 | 1040 | ... | 752 | ... | 821 | | 435 | ... | ... | | 582 | ... | ... | III 913 |
| | **Till** *Karlshamn* 116 | 635 | ... | ... | ... | ... | ... | | ... | ... | ... | | 835 | ... | ... | 1245 |
| | » *Halmstad* 114 | 835 | ... | ... | 924 Ljungby | ... | | | ... | ... | ... | | ... | ... | ... | II 125 |
| | | a | b | c | d | e | f | g | h | i | j | k | l | m | n |

*Forts. nästa sida.*

Att observera vid läsandet af vidstående tab.

• Mellan Stockholm—Gnesta gå dessutom en hel del andra tåg. — Fullständig tidtabell för dessa se tabell 21 a sid. 16.

a Att resande endast få afstiga tåget. p Att resande endast få påstiga tåget.

**Direkta tåg:**

*Stockholm—Malmö*: № 5/301; **Direkta vagnar** *Stockholm—Trelleborg* i № 1 o. 7.

*Stockholm—Linköping* i № 53 o. 419.

*Krylbo—Malmö* i № 11.

*Långebro—Malmö* i № 309, 303 o. 313.

*Wexiö—Elmhult* i № 757.

Restaurationsvagn medföljer tåg 7 för I, II, III kl. passagerare.

**Obs.!** Ranklinie framför ett tåg betyder, att I o. II kl. sofvagnar medföras.

*Stockholm—Alfvesta* i № 5/301.

*Att observera f. resande å linien* **Stockholm—Malmö—Köpenhamn** *m. snälltåg n:r 1.*

Resande, hvilka innehafva genomgående biljetter för resa *vare sig* mellan svenska stationer o. stationer bortom *Köpenhamn eller* mellan svenska stationer *norr om Eimhult* o. *Köpenhamn*, äfvensom af dylika resande medfördt handresgods, befordras *kostnadsfritt* med *omnibus* mellan statens järnvägsstation i Malmö och tilläggsplatsen för ångfärjan därstädes. I mån af utrymme befordras äfven andra resande m. nämnda omnibus mot afgift af 25 öre person. I Köpenhamn aker befordran *mellan frihamnen och hufvudstationen* jämväl medelst omnibus.

**Hotel Continental**
Stockholm
midt emot Centralstationen.
*John Henrikson.*

IDA KARLSSONs
**HOTEL & PENSIONAT**
**Stockholm, Klarabergsg. 60.**
beläget invid Centralen snedt emot Continental.
Rekommenderar den ärade allmänheten sina propra rum till billiga priser från 1.50 till 4 kr.
God ordning. Riks- och Allmänna Telefon.
Vaktmästare möter vid tåg och båtar. Vördsamt *Ida Karlsson.*

**Hotel Lindqvist,**
**19 Drottninggatan 19.**
Stockholms billigaste 1:sta kl. hotell med sitt centrala läge.
Elektrisk belysning. Rikstelefon i rummen.
Betjäning möter vid tåg och båtar.

Ny regim.
Propra rum från 1.50.
Husmanskost.
Billiga priser.
**Centralhotellet, Norrköping.**
*Pröfva och Döm.*
Festvåning för Bröllop, sammanträden m. m.
American Bar. Daglig konsert.
Vördsamt *Carl Agrell*
(f. d. Chef å Hotel Fenix Stockholm.)

**HYLIN'S**
**·E·d·C·**
**3764**
"EAU DE COLOGNE"
Nytt fabrikat af hittills ouppnådd Kvalitet.
Köp svenskt fabrikat!

**HALLBERG**
H. K. H. Kronprinsens Hofjuvelerare
STOCKHOLM
Drottninggatan N:o 6.
FILIALER:
GÖTEBORG, Ö. Hamngatan 44.
MALMÖ, Ö. Hamngatan 4.
UPSALA, Vaksalagatan 4.
KARLSHAMN, Ronnebygatan 13.

**Hotel o. Pensionat COSMOPOLITE**
STOCKHOLM, 3 Barnhusgatan
(invid Drottninggatan)
Nytt, Tidsenligt, Komfortabelt, Hiss, Badrum, Elektriskt ljus.
Engelska, Franska och Tyska talas. Moderata priser.
Rikst. 7855. Allm. tel. 9955. *A. Goldkuhl.*

**Hotell Bellman**
är Stockholms billigaste, 1:sta klass soliga rum från 1: 50 till högre pris.
**6 Klara Norra Kyrkogata 6.**
*3 minuter från Centralen. — Riks 9188.*
Vaktmästare möter vid tåg.

**TESALONG** med servering af Kaffe, Te och Choklad samt Frukostar och Supéer, äfven för inackordering.
*STOCKHOLM. — Vallingatan 22, 1 tr.*
(Hörnet af Uplandsgatan.)
*M. KARLSSON.*

**Annette Johanssons Pensionat,**
Klara Södra Kyrkogata 18, STOCKHOLM (2 minuter från Centralstationen),
rekommenderar sina nymöblerade och nyrenoverade rum till moderata priser. Elektriskt ljus. Riks 2287. Allm. 8072.
OBS. Utsigt mot kyrkoparken och det tysta läget. f. d. Hotel Bristol.

**Malmö Privathotell (C. J. Sjödell)**
Hjorttackegatan 6
OBS. Moderata priser. Tel. 3381.
Fint möblerade rum. Engelska järnsängar. 1:sta kl. betjäning. Resande emottages på längre och kortare tid. På längre tid lämnas rabatt.

Biljettpris enligt zontaxa, se tab. A, sid. 6.

## Stockholm—Malmö.

*Forts. från föreg. sida.*

| | | a | b | c | d | e | f | g | h | i | j | k | l | m | n |
|---|---|---|---|---|---|---|---|---|---|---|---|---|---|---|---|
| | Fr. *Karlshamn* 116 | *900* | ... | ... | *355* | ... | *355* | ... | ... | ... | ... | St. 1 II | ... | ... | *600* |
| | » *Halmstad* 114 | *520* | ... | ... | *200* | ... | *200* | ... | ... | ... | ... | | ... Ljungby | | *700* |
| | Fr. Vislanda | 221 II III | 1044 II III | ... | 753 II III | ... | ● 830 III | 908 | ... | 443 II III | ... | ... | | ... | ... | 914 III III |
| 468 | » Liatorp | 252 | 1112 | ... | | ... | | | ... | 511 | ... | ... | | ... | ... | 934 |
| | » *Diö* | × | × | ... | | ... | Gt. 1351 | | ... | × | ... | | | ... | ... | |
| | » *Möckeln* | × | Bt. 1155 × | ... | | ... | | | ... | × | ... | | | ... | ... | Pt. 301 |
| 484 | Till Elmhult | Bt. 318 | 1136 | ... | St. I II III 822 | ... | Gt. 933 | ... | Bt. 757 | 535 | ... | 623 | ... | ... | 948 |
| | Till *Sölvesborg* 100 | *1040* | ... | ... | *1040* | ... | Bt. 753 | ... | *1040* | Gt. 1357 | ... | *925* | ... | ... | *225* |
| | Fr. *Sölvesborg* 100 | ... | ... | ... | *330* | ... | II III | ... | ... | *1148* | ... | ... | ... | ... | *645* |
| | Fr. Elmhult | 326 | ... | ... | 823 | ... | 530 | ... | ... | III 545 | ... | 624 | ... | ... | 949 |
| 499 | » Killeberg | 341 | ... | ... | | ... | 545 | ... | ... | 612 | ... | | ... | ... | ×959 |
| 505 | » Ousby | 402 | ... | ... | | ... | 605 | ... | ... | 646 | ... | | ... | ... | 1014 |
| 516 | Till Hästveda | 420 | ... | ... | ×850 | ... | 623 | ... | ... | 709 | ... | 652 | ... | ... | 1027 |
| | Till Långbro *Krist.stad* 129 | *730* | ... | ... | ... | ... | ... | ... | ... | ... | ... | *815* | ... | ... | *1235* |
| | Fr. Hästveda | 422 | ... | ... | ×850 | ... | 625 | ... | ... | 735 | ... | 652 | ... | ... | 1028 |
| 526 | » Balingslöf | 438 | ... | ... | | ... | 641 | ... | ... | 808 | ... | | ... | ... | ×1039 |
| 535 | Till Hessleholm | 452 | ... | ... | 908 | ... | 654 | ... | ... | 825 | ... | 710 | ... | ... | 1050 |
| | Till *Kristianstad* 124 | *610* | ... | ... | *1002* | ... | *832* | ... | ... | *1002* | ... | *832* | ... | ... | *1206* |
| | » *Sölvesborg* 124, 119 | *726* | ... | ... | ... | ... | *1145* | ... | ... | ... | ... | *1145* | ... | ... | *328* |
| | » *Åhus hamn* 124, 125 | *736* | ... | ... | ... | ... | *1133* | ... | ... | ... | ... | *1133* | ... | ... | *334* |
| | » *Markaryd* 139 | *725* | ... | ... | *1035* | ... | *903* | ... | ... | *1035* | ... | *903* | ... | ... | *1236* |
| | » *Helsingborg C.* 142 | *800* | ... | ... | *1100* | ... | *905* | Gt. 1367 | Pt. 305 | ... | ... | *905* | Pt. 303 | ... | *120* |
| | » *Köpenh.H.*(Nordb.) | *1117* | ... | ... | ... | ... | *1125* | III | III | ... | ... | *1125* | III | ... | *533* |
| | Fr. *Markaryd* 139 | *308* | ... | ... | *744* | ... | *500* | ... | *744* | ... | ... | *500* | ... | ... | *821* |
| | » *Karlskrona* 119, 124 | *900* | ... | ... | *107* | ... | ... | ... | *107* | ... | ... | ... | ... | ... | ... |
| | » *Karlshamn* 119, 124 | *1121* | ... | ... | *346* | ... | ... | ... | *346* | ... | ... | ... | ... | ... | *630* |
| | » *Kristianstad* 124 | *405* | ... | ... | *800* | ... | *630* | ... | *800* | ... | ... | *630* | *1210* Skd. | ... | *1000* |
| | Fr. Hessleholm | 517 | ... | ... | 915 | ... | 734 | 635 | 930 | ... | ... | 717 | 238 | ... | 1058 |
| 550 | » Södala | 542 | ... | ... | | ... | 758 | 706 | 949 | ... | ... | | 257 | ... | ×1117 |
| 555 | » Tjörnarp | 553 | ... | Pt. 307 | | ... | 810 | | 957 | ... | ... | | 305 | ... | |
| 564 | Till Hör | 608 | ... | III | *a*943 | ... | 824 | 733 | 1009 | ... | ... | | 317 | ... | 1134 |
| | Till *Hörby* 126 | *852* | ... | ... | ... | ... | *951* | ... | ... | ... | ... | ... | ... | ... | ... |
| | Fr. Hör | 613 | ... | 710 | | ... | 826 | 739 | 1010 | ... | ... | | 318 | ... | 1135 |
| | *Sjöholmen* | | ... | × | | ... | × | | × | ... | ... | | × | ... | |
| 574 | » Stehag | 630 | ... | 725 | | ... | 844 | 800 | 1025 | ... | ... | | 333 | ... | ×1147 |
| 584 | Till Eslöf | 645 | ... | 737 | 1003 | ... | 900 | 819 | 1037 | ... | ... | 804 | 345 | ... | 1200 |
| | Till *Helsingborg C.* 137 | *1005* | ... | ... | ... | ... | *1115* | *1005* | ... | ... | ... | *1115* | *610* | ... | *325* |
| | » *Landskrona* 137 | *936* | ... | ... | *1106* | ... | *1050* | *935* | ... | ... | ... | *1050* | *555* | ... | *245* |
| | » *Simrishamn* 134, 154 | *1010* | Pt. 315 | ... | ... | ... | ... | Pt. 313 | ... | Pt. 309 | Pt. 311 | *1140* | ... | ... | *515* |
| | » *Ystad* 134, 131 | *952* | III | ... | ... | ... | *1120* | II III | ... | II III | III | ... | *612* | ... | *513* |
| | Fr. *Karlskrona* 119 | ... | ... | ... | ... | ... | ... | *107* | ... | ... | ... | ... | *900* | ... | ... |
| | » *Ronneby* 119 | ... | ... | ... | ... | ... | ... | *217* | ... | ... | ... | ... | *1000* | ... | ... |
| | » *Karlshamn* 127 | ... | ... | ... | ... | ... | ... | *346* | ... | ... | ... | ... | *1121* | ... | ... |
| | » *Sölvesborg* 127 | ... | ... | ... | ... | ... | ... | *457* | ... | ... | ... | ... | *1225* | ... | ... |
| | » *Kristianstad* 127 | Pt. 333 | ... | ... | ... | ... | ... | *625* | (Långebro) | *800* | ... | ... | *740* | ... | ... |
| | » *Klippan* 140 | III | *350* | ... | ... | ... | ... | *647* | ... | *807* | ... | ... | *1240* | ... | ... |
| | Fr. Eslöf | 545 | 657 | 645 | 738 | 1005 | ... | 910 | 830 | 1040 | 1000 | 1135 | 805 III | 355 | 1205 |
| 592 | Till Örtofta | 555 | 709 | 655 | 748 | | ... | 923 | 840 | 1050 | 1010 | 1145 | II | 405 | 1214 |
| | Till *Kjeflinge* 143 | ... | *830* | ... | *919* | ... | Gt. 1355 | ... | ... | ... | ... | ... | ... | ... | *732* |
| | » *Sjöbo* 143 | ... | *926* | ... | *1005* | ... | III | ... | ... | ... | ... | ... | *523* | ... | *523* |
| | Fr. Örtofta | 556 | 711 | 656 | 749 | | 1236 | 925 | 841 | 1051 | 1011 | 1146 | III | 406 | 1215 |
| 596 | » Stångby | 603 | 721 | 704 | 756 | | 103 | 936 | 849 | ×1057 | | 1153 | | 414 | |
| 601 | Till Lund | 611 | 731 | 712 | 804 | *a*1022 | 116 | 946 | 857 | 1104 | 1024 | 1201 | *a*823 II | 422 | 1229 |
| | Till *Trelleborg* 145 | ... | *935* | *1045* | *1045* | ... | *570* | *715* | ... | ... | *715* | ... | *1045* | ... | *510* |
| | Fr. Lund | 615 | 737 | 715 | 805 | | | 949 | 900 | 1106 | 1026 | 1204 | | 425 | 1234 |
| | *Uppåkra* | × | | × | × | | | × | × | × | | × | III | 436 | |
| 609 | » Åkarp | 627 | 750 | 727 | 817 | | 1002 | 912 | 1118 | 1037 | 1216 | | II | 442 | |
| 613 | » Arlöf | 633 | 801 | 733 | 823 | | 1013 | 918 | 1124 | 1043 | 1222 | | | 450 | |
| 618 | Till Malmö S. J. | 641 | 810 | 741 | 831 | 1040 | 1022 | 926 | 1132 | 1051 | 1230 | ×840 | | 450 | 1251 |
| | Till *Trelleborg N.* | ... | *940* | ... | ... | *1153* | | *745* | ... | ... | *745* | ... | *945* | ... | *415* |
| | » *Sassnitz hamn* | ... | ... | ... | ... | *423* | | ... | ... | ... | ... | ... | *200* | ... | ... |
| | » *Berlin Stett.* | ... | ... | ... | ... | *948* | | ... | ... | ... | ... | ... | *747* | ... | ... |
| | Till *Köpenhamn* (frihamn) | ... | ... | ... | *1025* | ... | ... | *1110* | ... | ... | *255* | *1025* | ... | ... | *255* |
| | » » *Österbro* | ... | ... | ... | *1035* | ... | ... | *1120* | ... | ... | *305* | *1035* | ... | ... | *305* |
| | » » *hamn* | ... | ... | ... | *1035* | ... | *1245* | *1135* S.o.H. | *1245* | *305* | | *1035* | *735* | ... | *305* |
| | » *Rostock* | ... | ... | ... | ... | ... | ... | ... | ... | ... | ... | *505* | *246* | ... | *246* |
| | » *Lybeck* | ... | ... | ... | ... | ... | ... | ... | ... | ... | ... | *754* | *507* | ... | *507* |
| | » *Hamburg H.* | ... | ... | ... | ... | ... | ... | ... | ... | ... | ... | *907* | *615* | ... | *615* |
| | » *Berlin Stett.* | ... | ... | ... | ... | ... | ... | ... | ... | ... | ... | *900* | *640* | ... | *640* |
| | Till *Kiel* | ... | ... | ... | ... | ... | ... | ... | ... | ... | ... | *800* | ... | ... | *500* |
| | » *Hamburg H.* | ... | ... | ... | ... | ... | ... | *1142* öfver Vamdrup | | ... | ... | *1031* | ... | ... | *725* |

Dagen efter S. o. H.

Dagligen

Tåg № 323 afg. fr. Lund 210 och ank. t. Malmö 236

## Lokaltåg Lund—Malmö.

| | №333 III | №317 II | №319 III | №321 III | №323 III | №325 III | №327 III | №329 III | №331 III | № 335 III |
|---|---|---|---|---|---|---|---|---|---|---|
| Fr. Lund | 615 | 910 | 1110 | 110 | 210 | 310 | 525 | 625 | 1000 | 1140 |
| *Uppåkra* | × | | | | × | × | | × | | |
| » Åkarp | 627 | 921 | 1121 | 121 | 222 | 322 | 536 | 637 | 1011 | 1151 |
| » Arlöf | 633 | 927 | 1127 | 127 | 228 | 328 | 542 | 643 | 1017 | 1157 |
| Till Malmö | 641 | 935 | 1135 | 135 | 236 | 336 | 550 | 651 | 1025 | 1205 |
| Till *Köpenhamn*, Frihamn | ... | ... | ... | ... | ... | ... | ... | ... | ... | ... |
| » » Österbro | ... | ... | ... | ... | ... | ... | ... | ... | ... | ... |
| » » hamn | ... | ... | ... | *445* | ... | *735* | ... | ... | ... | ... |

## Ångfärja Malmö—Köpenhamn.

| | | | |
|---|---|---|---|
| Fr. *Stockholm C.* | :820 | :1006 | ... |
| » *Berlin Stett.* (öfv. Sassnitz) | :736 | ... | *945* |
| Afg. Malmö | 900 | 130 | 945 |
| Ank. Köpenhamn Ö., Frihamnen | 1025 | 255 | 1110 |
| Till *Köpenhamn Ö.* (Österbro) | *1035* | *305* | *1120* |
| » *Berlin, Stettin* (öfv. Varnem.) | *920* | *640*: | ... |
| » *Hamburg H.* ‡ öfver Vamdrup | *907* | *615*: | ‡*1140*: |

**Att observera vid läsandet af vidstående tab.**

● Medför ej person vagnar d. 12/10, 9/11, 14/12 1907, 11/1, 15/2, 14/3, 11/4 1908.

**Obs.!** Ranklinie framför ett tåg betyder, att I o. II kl. sofvagnar medföras.

*Stockholm—Alfvesta* 1 № 5/301.

⊙ *Att observera f. resande å linien* **Stockholm—Malmö—Köpenhamn** *m. snälltåg n:r 1.*

Resande, hvilka innehafva genomgående biljetter för resa *vare sig* mell. svenska stationer o. stationer *bortom Köpenhamn eller* mellan svenska stationer *norr om Elmhult* och *Köpenhamn*, äfvensom af dylika resande medförd handresgods, befordras *kostnadsfritt* m. *omnibus* mellan statens jernvägsstation i Malmö och tilläggsplatsen för ångfärjan derstädes. I mån af utrymme befordras äfven andra resande m. nämnda omnibus mot afgift af 25 öre person. I Köpenh. sker befordran *mellan frihamnen och hufvudstationen* jemväl medelst omnibus.

**Observera!** Lokaltåg Lund—Malmö å särskild tabell under denna.

Frans Svensson
**Cigarrhandelsfirma**
2 Stureplan ◻ Strandvägen 9
STOCKHOLM.

**Brand-försäkrings-Aktiebolaget** | **Lif-försäkrings-Aktiebolaget**
**VICTORIA**
2 Brunkebergstorg 2
STOCKHOLM.
*Driftiga agenter antagas.*

**Kruses Hôtel**
**& Pensionat,** 3 min. från Centralstation.
Verklig sanning är att resande bo *billigt, lugnt* och *fint* på Kruses Pensionat.
Små rum för 1: 25, större fr. 1: 50; med två sängar 1 kr. mera.
*Klarabergsgatan 52,* STOCKHOLM.
Gammalt, välkändt. Prima referenser.
*Allm. Telefon 7207.* *Rikstelefon 2243.*

**Palast Hotel.** Första klass.
HAMBURG.
Härligt läge vid Alsterbassinen.
100 Rum och Salonger, 50 Rum med bad och toilettrum.
5 min. väg från Central- och Dammtorbangårdar.
Stor Vin-Restaurant.
*Arnold Paegel,* Egare.

**HOTEL SVECIA**
(1 kl. PRIVAT-HOTELL, STOCKHOLM
Biblioteksgatan 6 & 8
(invid Norrmalmstorg).
Frukostar. Hiss. Badrum. Elektriskt ljus.
Centralt o. tidsenligt. Moderata priser.
Riks-Tel. 6181. Allm. Tel. 6347.
Innehafvare *A. von Plomgren.*

**Aktiebolaget DELMAR & C:o Patentbyrå**
Regeringsgatan 53,
STOCKHOLM.
PATENT, MÖNSTER OCH VARUMÄRKEN.
Finaste referenser! Begär Broschyr!
Telegr.-adr. DELMAREK.
Tel.: Allm. 8083. Riks 10283.

**HOTELL FYRIS** (Privathotell)
Drottninggatan 53, STOCKHOLM
Nyrestaureradt. Tyst. Centralt läge.
Rikst. 3804. Allm. tel. 21364. *AGNES ENGBLOM.*

**KNEIPPBADEN**
Sommar- och Vinterkurort.
Fullständig kall- och varmvattenkur. Gymnastik, massage, elektricitet, Röntgen, Luft- och solbad. Goda pensionat.
Prospekt genom kamrerarekontoret, adr.: Kneippbaden.
*Obs.! Individuell behandling och billiga priser.*

**JÖNKÖPING. STORA HOTELLET**
(Innehafvare Axel Persson.)
Stadens enda förstklassiga. Badinrättning. Musikcafé. Specialité arrangerade Middagar och Soupéer.
Banklokal — Bank-Aktie-Bolaget Södra Sverige.
Utåt Vettern liggande trädgård med dagliga konserter af militärmusik.
Stor elegant festvåning.

**Restaurant Södern**
Stockholm, Hornsgatan 49.
Matsal och Café.
Elegant fästvåning för bröllop, större och mindre beställningar. Enskilda rum och salonger.

**Skandinavien—Kontinenten.**
**Öresundsångbåtarne.**
Tilläggsplats midt emot jernvägsstationen, endast två minuters gång.
**MALMÖ—KÖPENHAMN.**
Från Malmö kl. 900, 1110, 130, 310, 600.
Från Köpenhamn kl. 800, 1130, 300, 500, 730.
Dessutom Sön- o. Helgd. fr. Malmö kl. 1000.
» Köpenhamn 1130.
**LANDSKRONA—KÖPENHAMN.**
Från Landskrona kl. 900.
» Köpenhamn kl. 300.
**HELSINGBORG—KÖPENHAMN.**
Från Helsingborg kl. 915.
Från Köpenhamn kl. 500.
Genomgående biljetter till Berlin, Hamburg, Paris och London försäljas i expeditionen Östra Kajgatan 16 och 17 i Malmö.
Förbindelsen mellan Köpenhamns Hufvudstation och båtarnes tilläggsplats vid Havnegade upprätthålles genom elektrisk omnibus.
Gods befordras efter billiga genomgångsfrakter till och från alla Europeiska och Transatlantiska platser. Närmare meddela:
**Svenska Rederi-Aktiebolaget Öresund.**
Östra Kajgatan 16 & 17, MALMÖ.

**Skandinavien—Kontinenten**
via
**TRELLEBORG—SASSNITZ.**
Snabbaste och bekvämaste förbindelse mellan Skandinavien och Kontinenten.
Förstklassiga, bekväma, nybyggda Postångare (dubbelpropeller) underhålla regelbundna turer 2 gånger dagligen i hvardera riktningen i förbindelse med de genomgående snälltågen till och från Skandinavien resp. Kontinenten.
De Svenska ångarne: »PRINS GUSTAF ADOLF» och »PRINSESSAN MARGARETA».
De Tyska ångarne: »ODIN», »HERTHA» och »IMPERATOR».
Afgång från Trelleborg: 1000 förmiddag, 1208 på natten.
Afgång från Sassnitz: 347 eftermiddag, 125 på natten.
Kort angenäm sjöresa.
Sofvagnar i nattågen till och från Stockholm, Göteborg och Kristiania.
Restaurantvagnar i tågen till och från Berlin samt i dagtågen till och från Stockholm.
Direkt anslutning i Berlin till alla Europas större städer.
Direkt polettering af resgods.
Endast en tullbehandling.
Närmare upplysningar äfvensom direkta biljetter erhållas å alla resebureauer i Skandinavien och på Kontinenten.
Broschyrer och upplysningar lämnas äfven hos
**Rederiaktiebolaget Sverige—Tyskland.**
MALMÖ.
Rikstelefon 30 02.

ROMELL PATENTBYRÅ
BIRGER JARLS PASSAGE
STOCKHOLM
RI. 5789 AT. 15467




St. Roms. den 11 januari 1908.

# 20 b. Malmö—Stockholm.

Biljettpris enligt zontaxa, se tab. A, sid. 6.

| | Statens järnv. spårv. 1,435. | Bt. 752 II III | St. 8 I II III | Pt. 310 II III | Pt. 304 III | Pt. 312 III | Pt. 306 III | | Pt. 302 I II III | Pt. 314 II III | Bt. 754 II III | Pt. 316 II III | St. 2 II | Pt. 308 III |
|---|---|---|---|---|---|---|---|---|---|---|---|---|---|---|
| | Fr. *Hamburg, H.* | ... | ... | ... | ... | ... | ... | ... | :1708 | ... | ... | ... | 856 | 856 |
| | » *Kiel* | ... | ... | ... | ... | ... | ... | ... | 140 | ... | ... | ... | 1107 | 1107 |
| | Fr. *Berlin, Stett.* | ... | ... | ... | ... | ... | ... | ... | :1708 | ... | ... | ... | 845 | 845 |
| | » *Hamburg, H.* | ... | ... | ... | ... | ... | ... | ... | :1730 | ... | ... | ... | 845 | 845 |
| | » *Lybeck* | ... | ... | ... | ... | ... | ... | ... | 1235 | ... | ... | ... | 1000 | 1000 |
| | » *Rostock* | ... | ... | ... | ... | ... | ... | ... | 302 | ... | ... | ... | 1236 | 1236 |
| | » *Köpenhamn, hamn* | ... | ... | ... | ... | ... | ... | ... | 1130 | 1130 | 300 | 500 | 730 | 730 |
| | » *Köpenhamn, Österbro* | ... | ... | ... | 650 | 800 | 1100 | ... | 1100 | 1100 | ... | ... | 720 | 720 |
| | » » (frihamn) | ... | ... | ... | 700 | ... | 1110 | ... | 1110 | 1110 | ... | ... | 730 | 730 |
| | Fr. *Berlin, Stett.* | ... | ... | 736 | 736 | ... | ... | ... | ... | ... | ... | ... | 945 | 945 |
| | » *Sassnitz hamn* Pt. 334 | ... | ... | 725 | 725 | ... | ... | ... | ... | ... | ... | ... | 347 | 347 |
| | » *Trelleborg* III | ... | ... | 620 | 620 | 710 | ... | ... | 1200 | ... | ... | 420 | 817 | 817 |
| Km. | Fr. **Malmö S. J.** ⊙ 1115 | 615 | 730 | 734 | 845 | 1010 | 110 | ... | 300 | 310 | 610 | 710 | ✕929 | 935 |
| 6 | » Arlöf 1124 | 626 | \| | 743 | 854 | 1019 | 119 | ... | \| | 319 | 620 | 719 | \| | 944 |
| 9 | » Åkarp 1130 | 635 | \| | 749 | 900 | 1025 | 125 | ... | p310 | 325 | 628 | 725 | \| | 950 |
| | *Uppåkra* ✕ | ✕ | \| | \| | ✕ | ✕ | \| | ... | \| | \| | \| | \| | \| | \| |
| 17 | **Till Lund** 1141 | 649 | \| | 801 | 911 | 1036 | 135 | ... | \| | 337 | 644 | 737 | \| | 1000 |
| | Fr. *Trelleborg* 145 | ... | ... | 605 | 605 | ... | ... | ... | 910 | 1250 | 1250 | 350 | ... | 750 | 750 |
| | Fr. **Lund** 1143 | 658 | p748 | 803 | 914 | 1039 | 138 | ... | p328 | 340 | 649 | 740 | p948 | 1003 |
| 22 | » Stångby 1152 | 710 | \| | \| | 923 | 1048 | 147 | ... | \| | 350 | 702 | 750 | \| | 1012 |
| 26 | **Till Örtofta** 1158 | 718 | \| | 816 | 929 | 1054 | 153 | ... | \| | 356 | 710 | 756 | \| | 1018 |
| | Fr. *Sjöbo* 143 | ... | ... | ... | 700 | ... | 1040 | ... | 1040 | 1040 | ... | 620 | ... | ... |
| | » *Kjeflinge* 143 | ... | ... | 748 | ... | ... | ... | ... | 308 | 308 | ... | 700 | ... | ... |
| | Fr. **Örtofta** 1159 | 720 | \| | 817 | 930 | 1055 | 154 | ... | p341 | 357 | 712 | 757 | \| | 1019 |
| 84 | **Till Eslöf** 1210 | 735 | \| | 830 | 941 | 1106 | 205 | ... | \| | 410 | 731 | 810 | \| | 1030 |
| | Till *Klippan* 140 | ... | ... | ... | 1212 | ... | .. | ... | ... | 620 | ... | 945 | ... | ... |
| | » *Kristianstad* 127 | ... | ... | 1030 | ... | ... | ... | ... | ... | 600 | .. | 1010 (Långebro) | | ... |
| | » *Sölvesborg* 127 | ... | ... | 1145 | ... | ... | ... | ... | ... | 736 | ... | ... | ... | ... |
| | » *Karlshamn* 127 | ... | ... | 1247 | ... | ... | ... | ... | ... | 841 | ... | ... | ... | ... |
| | » *Ronneby* 119 | ... | ... | 206 | ... | ... | ... | ... | ... | 1002 | ... | ... | ... | ... |
| | » *Karlskrona* 119 | ... | ... | 309 | ... | ... | ... | ... | ... | 1116 | ... | ... | ... | ... |
| | Fr. *Ystad* 131, 134 | 530 | 530 | ... | ... | ... | ... | ... | 730 | ... | 430 | ... | 620 | ... |
| | » *Simrishamn* 134, 134 | ... | ... | ● | ... | ... | 945 | ... | 1200 | ... | ... | ... | 615 | ... |
| | » *Landskrona* 137 | 645 | 645 | Gt.1352 | ... | ... | 1005 | ... | 200 | ... | 455 | ... | 850 | 850 |
| | » *Helsingborg* 137 | 625 | 625 | III | ... | ... | 940 | ... | 735 | ... | 410 | ... | 830 | 830 |
| | Fr. **Eslöf** | 833 | p809 | 638 | 947 | ... | 209 | ... | p402 | ... | 741 | ... | p1011 | 1031 |
| 44 | » Stehag | 849 | \| | ×655 | 1000 | ... | 222 | ... | ×414 | ... | 738 | ... | \| | 1044 |
| | *Sjöholmen* | ✕ | \| | \| | ... | ... | ✕ | ... | \| | ... | ✕ | ... | \| | ✕ |
| 54 | **Till Hör** | 909 | \| | 716 | 1013 | ... | 236 | ... | 429 | ... | 816 | ... | \| | 1058 |
| | Fr. *Hörby* 126 | 730 | 730 | ... | ... | ... | ... | ... | ... | ... | 510 | ... | ... | ... |
| | Fr. **Hör** | 913 | p828 | 723 | 1014 | ... | 240 | ... | 430 | ... | 818 | ... | p1032 | ... |
| 63 | » Tjörnarp | 930 | \| | ×746 | 1027 | ... | 253 | ... | ×444 | ... | 837 | ... | \| | ... |
| 68 | » Södala | 941 | \| | 810 | 1035 | ... | 301 | ... | 451 | ... | 847 | ... | \| | ... |
| 83 | **Till Hessleholm** ✕1003 | 856 | 835 | 1053 | ... | 319 | ... | ... | 508 | ... | 909 | ... | 1101 | ... |
| | Till *Kristianstad* 124 | ... | 945 | 945 | 1206 | ... | ... | ... | 610 | ... | 1002 | ... | ... | ... |
| | » *Karlshamn* 124, 119 | ... | 1247 | ... | 505 | ... | ... | ... | 841 | ... | ... | ... | ... | ... |
| | » *Karlskrona* 124, 119 | ... | 309 | ... | 928 | Gt.1358 | ... | ... | 1116 | ... | ... | ... | ... | ... |
| | » *Markaryd* 139 | 1236 | 1236 | ... | 1236 | III | ... | ... | 725 | ... | 1045 | ... | ... | ... |
| | Fr. *Köpenh. H.* (Nordb.) | ... | ... | ... | ... | ... | ... | ... | 1050 | ... | ... | ... | 555 | ... |
| | » *Helsingborg* 142 | ... | 700 | ... | ... | ... | ... | ... | 245 | ... | 530 | ... | 905 | ... |
| | » *Markaryd* 139 | 821 | 500 | ... | ... | ... | ... | ... | 308 | ... | 744 | ... | 744 | ... |
| | » *Åhus hamn* 125, 124 | ... | ... | ... | ... | ... | ... | ... | 105 | ... | 545 | ... | 545 | ... |
| | » *Sölvesborg* 119, 124 | ... | ... | ... | ... | ... | ... | ... | 1225 | ... | 457 | ... | 457 | ... |
| | » *Kristianstad* 124 | 710 | 710 | ... | ... | ... | ... | ... | 405 | ... | 600 | ... | 800 | ... |
| | Fr. **Hessleholm** | 1018 | 903 | ... | ... | 526 | ... | ... | 516 | ... | 925 | ... | 1108 | ... |
| 92 | » Ballingslöf | 1040 | \| | ... | ... | 556 | ... | ... | ×526 | ... | 940 | ... | \| | ... |
| 102 | **Till Hästveda** | 1057 | \| | ... | ... | 617 | ... | ... | 540 | ... | 956 | ... | \| | ... |
| | Fr *Långebro (Krist.st.)* 129 | 835 | ... | ... | ... | ... | ... | ... | 335 | ... | 735 | ... | ... | ... |
| | Fr. **Hästveda** | 1108 | \| | ... | ... | 653 | ... | ... | 541 | ... | 958 | ... | \| | ... |
| 113 | » Ousby | 1130 | \| | ... | ... | 820 | ... | ... | 555 | ... | 1020 | ... | \| | ... |
| 125 | » Killeberg | 1153 | \| | Bt. 758 | Bt. 756 | 905 | ... | ... | ×611 | ... | 1041 | ... | \| | ... |
| 134 | **Till Elmhult** | 1207 | 949 | II III | II III | 923 | ... | ... | 623 | ... | 1055 | ... | 1156 | ... |
| | Till *Sölvesborg* 100 | ... | 225 | ... | ... | 225 | ... | ... | 1040 | ... | ... | ... | ... | ... |
| | Fr. *Sölvesborg* 100 | 645 | 645 | ... | ... | ... | ... | ... | 330 | ... | ... | ... | ... | ... |
| | Fr. **Elmhult** | 1217 | 950 | 805 | 540 | ... | ... | ... | 627 | ... | ... | ... | 1157 | ... |
| | *Möckeln* | ✕ | \| | ✕ | \| | ... | ... | ... | \| | ... | ... | ... | \| | ... |
| | *Diö* | ✕ | \| | ✕ | ✕ | ... | ... | ... | \| | ... | ... | ... | \| | ... |
| 150 | » Liatorp | 1251 | \| | 839 | 613 | ... | ... | ... | 646 | ... | ... | ... | \| | ... |
| 168 | **Till Vislanda** | 119 | 1020 | 905 | 640 | ... | ... | ... | 707 | ... | ... | ... | a1229 | ... |
| | Till *Halmstad* 114 | 835 | ... | 125 | ... | ... | ... | ... | 924 (Ljungby) | | ... | ... | ... | ... |
| | » *Karlshamn* 116 | 635 | ... | 1245 | ... | ... | ... | ... | ... | ... | ... | ... | ... | ... |
| | Fr. *Halmstad* 114 | ... | 520 | 700 (Ljungby) | | ... | ... | ... | 200 | ... | ... | ... | ... | ... |
| | » *Karlshamn* 116 | 900 | 600 | 600 | ... | ... | ... | ... | 355 | ... | ... | ... | ... | ... |
| | Fr. **Hässleholm** | 129 | 1021 | 915 | 651 | ... | ... | ... | 709 | ... | ... | ... | \| | ... |
| 182 | **Till Alfvesta** | ✕151 | 1035 | 935 | 712 | ... | ... | ... | 725 | ... | ... | ... | 1244 | ... |
| | Till *Borås N.* 80 | 621 | 247 | ... | ... | ... | ... | ... | 940 (Vernamo) | | ... | 247 | ... | |
| | » *Vexiö* 101 | 305 | 1127 | 1038 | 950 | ... | ... | ... | 813 | ... | ... | ... | 617 | ... |
| | » *Karlskrona* 101, 102 | 840 | 432 | 432 | 432 | ... | ... | ... | 1117 | ... | ... | ... | 943 | ... |
| | » *Kalmar* 101, 102, 108 | 1100 | 410 | ... | 410 | ... | ... | ... | 1100 | ... | ... | ... | 945 | ... |
| | Fr. *Borås N.* 80 | 1004 | 610 (Vernamo) | | | ... | ... | ... | 311 | ... | ... | ... | ... | ... |
| | » *Ronneby* 103, 101 | ... | 545 | ... | ... | ... | ... | ... | 240 | ... | ... | ... | ... | ... |
| | » *Kalmar* 108, 102, 101 | 625 | 625 | ... | ... | ... | ... | ... | 320 | ... | ... | ... | ... | ... |
| | » *Karlskrona* 102, 101 | 650 | 630 | ... | ... | ... | ... | ... | 314 | ... | ... | ... | ... | ... |
| | » *Vexiö* 101 | 1240 | 1002 | ... | 452 | ... | ... | ... | 640 | ... | ... | ... | ... | ... |
| | Fr. **Alfvesta** | 215 | 1042 | ... | 730 | ... | ... | ... | 735 | ... | ... | ... | 1251 | ... |
| 188 | » Gåfvetorp | 228 | \| | ... | 741 | ... | ... | ... | ×742 | ... | ... | ... | \| | ... |
| | *Grennaforsa* | \| | \| | ... | \| | ... | ... | ... | \| | ... | ... | ... | \| | ... |
| 194 | » Moheda | 245 | \| | ... | 800 | ... | ... | ... | 752 | ... | ... | ... | \| | ... |
| 201 | » Lidnäs | 303 | \| | ... | 813 | ... | ... | ... | ×804 | ... | ... | ... | \| | ... |
| 213 | » Lamhult | 329 | \| | ... | 841 | ... | ... | ... | 822 | ... | ... | ... | \| | ... |
| 229 | » Stockaryd | 359 | \| | ... | 909 | ... | ... | ... | 843 | ... | ... | ... | \| | ... |
| 240 | **Till Säfsjö** | 415 | 1135 | ... | 925 | ... | ... | ... | 855 | ... | ... | ... | \| | ... |
| | Till *Hvetlanda* 94 | 810 | 140 | ... | 140 | ... | ... | ... | 1020 | ... | ... | ... | ... | ... |
| | Fr. *Hvetlanda* 94 | Tl. 200 | 1000 | ... | 600 | ... | ... | ... | 645 | ... | ... | ... | ... | ... |
| | Fr. **Säfsjö** | 430 | 1136 | ... | 935 | ... | ... | ... | 856 | ... | ... | ... | \| | ... |
| 252 | » Sandsjö | 456 | \| | ... | 959 | ... | ... | ... | ×914 | ... | ... | ... | \| | ... |
| 258 | » Grimstorp | 510 | \| | ... | 1011 | ... | ... | ... | ×923 | ... | ... | ... | \| | ... |
| 268 | **Till Nässjö** | 529 | 1205 | ... | ✕1031 | ... | ... | ... | ✕939 | ... | ... | ... | 218 | ... |
| 311 | Till *Jönköping* 24 | 710 | 102 | ... | ... | ... | ... | ... | 1045 | ... | ... | ... | 806 | ... |
| 494 | » *Göteborg S. J.* 24, 21 | ... | 621 | ... | ... | ... | ... | ... | 709 | ... | ... | ... | 229 | ... |
| | » *Eksjö* 98 | 702 | 118 | ... | 1119 | ... | ... | ... | 1026 | ... | ... | ... | 747 | ... |
| | » *Vestervik* 98, 65 ... (Hultsfred) | 1038 | 950 | Gt.1502 | 950 | Pt. 412 | ... | ... | ... | ... | ... | ... | 1205 | ... |
| | » *Oskarshamn* 98 ... (Vernamo) | 1010 | 902 | III | 750 | II III | ... | ... | ... | ... | ... | ... | 1122 | ... |
| | Fr. *Halmstad* 95 | 605 | 550 (Vernamo) | | | 550 Vernamo | | | 350 | ... | ... | ... | ... | ... |
| | » *Kalmar* 107, 98 | ... | 600 | ... | ... | ... | ... | ... | 315 | ... | ... | ... | ... | ... |
| | » *Oskarshamn* 98 | 755 | 755 | ... | ... | ... | ... | ... | 525 | ... | ... | Gt. | ... | ... |
| | » *Vestervik* 65, 98 | ... | 635 | ... | ... | ... | ... | ... | 355 | ... | ... | 1512 | ... | ... |
| | » *Eksjö* 98 | 440 | 1125 | ... | ... | 850 | ... | ... | 901 | ... | ... | III | ... | ... |
| | » *Jönköping* 24 | 452 | 1100 | ... | ... | 833 | ... | ... | 824 | ... | ... | 1722 | ... | ... |
| | Fr. **Nässjö** | 638 | 1210 | 520 | ... | 1052 | ... | ... | 1009 | ... | ... | 335 | 223 | ... |
| 280 | » Solberga | 658 | \| | 550 | ... | 1106 | ... | ... | ×1022 | ... | ... | 410 | \| | ... |
| 286 | » Flisby | 712 | \| | 620 | ... | 1116 | ... | ... | ×1032 | ... | ... | 432 | \| | ... |
| 292 | » Aneby | 725 | \| | 655 | ... | 1125 | ... | ... | 1042 | ... | ... | 504 | \| | ... |
| 304 | » Frinnaryd | 745 | \| | 738 | ... | 1139 | ... | ... | ×1055 | ... | ... | 545 | \| | ... |
| 310 | » Gripenberg | 758 | \| | 833 | ... | 1149 | Pt. 422 | ... | ×1106 | ... | ... | 620 | \| | ... |
| | *Säby* | ✕ | \| | ✕ | ... | ✕ | II III | ... | \| | ... | ... | \| | \| | ... |
| 320 | » Tranås | 825 | 1257 | 920 | ... | 1205 | 731 | ... | 1121 | ... | ... | 710 | 311 | ... |
| 332 | » Sommen | 846 | \| | 1040 | ... | 1221 | 747 | ... | ×1137 | ... | ... | 755 | \| | ... |
| 341 | » Boxholm | 902 | \| | 1215 | ... | 1234 | 800 | ... | 1151 | ... | ... | 930 | \| | ... |
| 346 | » Strålsnäs | 912 | \| | 1256 | Gt.1510 | 1242 | 808 | ... | \| | ... | ... | 946 | \| | ... |
| 357 | **Till Mjölby** | 930 | 132 | 119 | II III | 1256 | 822 | ... | 1210 | ... | ... | 1011 | 347 | ... |
| 478 | Till *Örebro* 23 (Motala) | 1033 | 637 | ... | ... | 637 | 242 | ... | ... | ... | Gt. | ... | 812 | ... |
| | » *Krylbo* 23 | ... | 1043 | ... | ... | 1043 | ... | ... | St. 6 | Pt. 418 | 1504 | ... | 1752 | ... |
| | » *Östersund* 7 | ... | 1005 | ... | ... | 1005 | ... | ... | II III | II III | II III | ... | ... | ... |
| | Fr. **Mjölby** | 947 | 138 | 210 | 515 | 106 | 830 | ... | 1219 | 892 | 500 | 1030 | 359 | ... |
| 363 | » Sya | 1000 | \| | 235 | 540 | 115 | 839 | ... | \| | 811 | 517 | 1046 | \| | ... |
| 367 | » Mantorp | 1011 | \| | 256 | 605 | 123 | 847 | ... | \| | 818 | 530 | 1058 | \| | ... |
| | *Sjögestad* | ✕ | \| | ✕ | ✕ | ✕ | ✕ | ... | \| | ✕ | ✕ | \| | \| | ... |
| 377 | » Bankeberg | 1028 | \| | 343 | 626 | 139 | 902 | ... | \| | 836 | 551 | 1117 | \| | ... |
| 382 | » Malmslätt | 1040 | \| | 410 | 642 | 147 | 914 | ... | \| | 846 | 607 | 1132 | \| | ... |
| 389 | **Till Linköping** | 1052 | 206 | 425 | 657 | ✕155 | 922 | ... | 1252 | 855 | 622 | 1147 | 429 | ... |
| | | a | b | c | d | e | f | g | h | i | j | k | l | m |

*Forts. nästa sida.*

## Ångfärja Köpenhamn—Malmö.

| | | | |
|---|---|---|---|
| Fr. *Hamburg H.* | ... | :1730 | 845 |
| » *Berlin, Stett.* (öfv. Varnem.) | ... | :1705 | 845 |
| » *Köpenhamn Ö.* (Österbro) | 650 | 1100 | 720 |
| Afg. **Köpenhamn Ö., Frihamnen** | 700 | 1110 | 730 |
| Ank. **Malmö** | 825 | 1235 | 855 |
| Till *Berlin, Stett.* (öfv. Sassnitz) | 742 | ... | 948; |
| » *Stockholm* | ... | 712 | 947; |

## Lokaltåg Malmö—Lund.

| | | | | | | | | | |
|---|---|---|---|---|---|---|---|---|---|
| Fr. *Köpenh., hamn* | ... | ... | ... | ... | 1130 | ... | 300 | 500 | ... |
| » *D:o* (Österbro) | ... | ... | ... | ... | ... | ... | ... | ... | ... |
| » *D:o, Frihamn* | ... | ... | ... | ... | ... | ... | ... | ... | ... |

| | №318 III | №320 III | №322 III | №324 III | №326 III | №328 III | №330 III | №332 III | №336 III |
|---|---|---|---|---|---|---|---|---|---|
| Fr. **Malmö** | 650 | 910 | 1110 | 1210 | 210 | 410 | 510 | 820 | 1015 |
| » Arlöf | 659 | 919 | 1119 | 1219 | 219 | 419 | 519 | 829 | 1024 |
| » Åkarp | 705 | 925 | 1125 | 1225 | 225 | 425 | 525 | 835 | 1030 |
| » *Uppåkra* | ✕ | \| | ✕ | ✕ | \| | \| | ✕ | ✕ | \| |
| **Till Lund** | 716 | 935 | 1135 | 1236 | 236 | 435 | 536 | 846 | 1040 |

**Att observera vid läsandet af vidstående tab.**

● Medför ej personvagnar d. 7/10, 4/11, 9/12 1907, 6/1, 10/2, 9/3, 6/4 1908.

*a* Att resande endast få afstiga tåget.
*p* Att resande endast få påstiga tåget.

**Direkta tåg:**
*Malmö-Stockholm* i № 6 o. 302.

**Direkta vagnar**
*Trelleborg-Stockholm* i № 2 o. 8;
*Linköping-Stockholm* i № 420 o. 54.
*Malmö—Kristianstad* i № 310, 314, 316;
*Elmhult—Wexiö* i № 758.

**Restaurationsvagn**
*Malmö-Stockholm* medföljer tåg 8 för I, II o. III kl. passagerare

**Obs.!**
**Ranklinie framför ett tåg betyder, att I o. II kl. sofvagnar medföras.**
*Trelleborg-Stockholm* i № 2.
*Nässjö-Stockholm* i № 302/6.

⊙ *Att observera f. resande å linien* **Köpenhamn—Malmö—Stockholm** *m. snälltåg n:r 2.*

Resande, hvilka innehafva genomgående biljetter för resa *vare sig* mellan svenska stationer o. stationer bortom *Köpenhamn eller* mellan svenska stationer *norr om Elmhult* o. *Köpenhamn*, äfvensom af dylika resande medfördt handresgods, befordras *kostnadsfritt* med *omnibus* mellan statens järnvägsstation i Malmö och tilläggsplatsen för ångfärjan derstädes. I mån af utrymme befordras äfven andra resande m. nämnda omnibus mot afgift af 25 öre person. I Köpenhamn sker befordran *mellan frihamnen och hufvudstationen* jämväl medelst omnibus.


Gunnar Spångbergs
**Blomsterhandel**
Birger Jarlsgatan 12,
STOCKHOLM.
Allm. tel. 66 53. Rikst. 72 90.

☆ PAPPERS-HANDEL **HEDIN & BERLIN** STOCKHOLM BIBLIOTEKS-GATAN 4.

**GRAND HÔTEL**
STOCKHOLM

rekommenderar den ärade allmänheten sina *Matsalar, Caféer, Bar, Biljard. Buffet* för *Kalla rätter* och *Maltdrycker*. Taffelmusik kl. 5—7,30 e. m. Aftonkonsert i Indiska kaféet kl. 8—11 e. m.
I *Bar-Caféet* konserterar Gasparinez's 1. ungarisches Künstler-Quartett hvarje dag kl. 5—11 e. m.
Å Hotellets Direktionskontor mottagas hvarje dag kl. 10—1 e. m. beställningar å Bröllop, Middagar, Soupéer och andra fester.

**HOTEL RYDBERG**
**STOCKHOLM**
med sitt centrala härliga läge vid Gustaf Adolfs torg midt emot Kungl. Slottet
**Rekommenderas till ärade resande.**
Finnes: Elektriskt ljus, Riks- och Allm. telefon i hvarje rum, Personhiss, Lässalong, Badrum, Elegant Matsal och Café samt stort Musikcafé och American Bar.
*Omnibus möter vid tåg och båtar.*
Ny regim. Moderata priser.
Vördsamt
**AUG. ÅHLFELDT.**

Förbundet mellan Sveriges
**Kristliga Föreningar af Unge Män**
(112 föreningar med 9,000 medlemmar)
erbjuder unge män följande fördelar på nedanstående platser:
B. betyder att föreningen har egen byggnad, K. kafé, L. läsrum, M. matservering, R. rum för unge män, S. endast servering af supé.

| | |
|---|---|
| L. M. | Borås K. F. U. M., Hollanderska huset. |
| B. L. M. | Göteborgs K. F. U. M., Parkgatan 11. |
| L. K. | » K. Y. F., »Libanon.» Skolgatan 2. |
| B. L. | Helsingborg K. F. U. M., Södra Kyrkog. 24. |
| B. L. M. R. | Jönköpings K. Y. F., Östra Storgatan 38. |
| B. L. | Karlshamns K. F. U. M. |
| L. | Karlskrona K. F. U. M., Ronnebygatan 34. |
| L. M. K. | Karlstads K. F. U. M., V. Torggatan 4. |
| B. L. | Kristinehamns K. F. U. M., Kungsgatan. |
| L. | Lunds K. F. U. M., St. Algatan 8. |
| L. | Malmö K. F. U. M., Södergatan 15. |
| L. | Norrköpings K. F. U. M. G.la Rådstugatan 29. |
| B. L. S. | Stockholms K. F. U. M., Norr, Birger Jarlsg. 35. |
| B. L. R. | » K. Y. F. Bryggaregatan 10. |
| L. | Uppsala K. F. U. M., Riddaretorget 5. |
| B. L. M. | Östersunds K. F. U. M., Kyrkogatan 30. |

**Rosenbad,**
Stockholms populära restaurant rekommenderas.

**HOTELL KANAN** STOCKHOLM 25 Gamla Kungsholmsbrogatan
nära Centralstationen (strax vid Vasagatan och spårvagnen).
Propra och tysta rum. Moderata priser.
Allm. tel. 72 57. Rikstel. 14 12. *JOH. ERIKSSON.*

AUSKUNFTEI & INCASSO-BUREAU für SCHWEDEN und NORWEGEN:
ERIK LUNDINS JURIDISKA BYRÅ, STOCKHOLM
GUSTAF ADOLFS TORG N:o 8.

Biljettpris enligt zontaxa, se tab. A sid. 6.

*Forts. fr. föreg. sida.* **Malmö—Stockholm.**

| Km. | | a | b | c | d | e | f | g | h | i | j | k | l | m |
|---|---|---|---|---|---|---|---|---|---|---|---|---|---|---|
| | Fr. *Kalmar* 107, 98, 99, 69 | ... | 600 | ... | ... | ... | ... | ... | : 315 | ... | ... | ... | ... | ... |
| | » *Hultsfred* 69 | ... | 1035 | ... | ... | ... | ... | ... | : 740 | ... | ... | ... | ... | ... |
| | » *Hjo* ⛴ 70 | ... | ... | ... | ... | ... | ... | ... | : 500 | ... | ... | ... | ... | ... |
| | » *Motala* 23; 70 | ... | 1030 | ... | 520 | 1030 | 520 | ... | : 720 | ... | ... | ... | ... | ... |
| | » *Fogelsta* 70 | ... | 1115 | ... | 540 | 1115 | 540 | ... | : 822 | ... | ... | ... | ... | ... |
| | | Gt. 1514 III | St. 8 II III | Gt. 1505 III | Pt. 420 II III | Pt. 412 II III | Bt. 832 II III | Pt. 416 II III | St. 6 II III | Pt. 414 II III | Gt. 1504 II III | Pt. 418 II III | St. 2 II | Gt. 1502 III |
| | **Fr. Linköping** | 450 | 211 | 1010 | 714 | 223 | 726 | 932 | 110 | 1207 | 700 | 902 | 434 | 450 |
| | *Rystad* | | | | × | × | × | × | | × | × | × | | × |
| 400 | » Linghem | 512 | | 1045 | ×726 | 239 | 746 | 948 | | 1223 | 723 | 918 | | 521 |
| 407 | » Gistad ⛴ | 531 | | 1120 | ×736 | 250 | 802 | 959 | | 1233 | 742 | 928 | | 550 |
| 413 | **Till Norsholm** ⛴ | 547 | 238 | 1136 | 744 | 259 | 814 | 1008 | 144 | 1242 | 758 | 937 | 501 | 606 |
| | **Till** *Vestervik* 65 | ... | 740 | ... | ... | 740 | 415 | ... | 948 | ... | ... | ... | ... | ... |
| | r. *Vestervik* 65 | ... | 958 | ... | ... | 958 | ... | ... | :510 | ... | ... | ... | ... | ... |
| | **Fr. Norsholm** | 600 | 239 | 1156 | 746 | 303 | 821 | 1010 | 146 | 1245 | 815 | 939 | 501 | 640 |
| 417 | **Till Kimstad** | 612 | ×245 | 1208 | ×752 | 310 | 829 | 1016 | \| | 1262 | 827 | 945 | \| | 652 |
| | **Till** *Finspong* 64 | ... | 425 | ... | 923 | 425 | ... | ... | ... | ... | ... | 1155 | ... | ... |
| | » *Örebro S.* 64 | ... | 928 | ... | 310 | 928 | ... | ... | ... | ... | ... | ... | ... | ... |
| | **Fr.** *Örebro S.* 64 | ... | ... | 735 | ... | ... | ... | ... | ... | 735 | 200 | ... | ... | ... |
| | » *Finspong* 64 | ... | 100 | 1055 | 635 | 100 | ... | ... | ... | 1055 | 705 | ... | ... | ... |
| | **Fr. Kimstad** | 624 | ×245 | 1225 | ×752 | 312 | 833 | 1017 | | 1253 | 835 | 946 | | 718 |
| 422 | » Okna | 639 | \| | 1240 | ×800 | 320 | 843 | 1025 | \| | 101 | 850 | 954 | \| | 733 |
| 427 | » Eksund | 658 | \| | 120 | ×809 | 329 | 855 | 1034 | \| | 110 | 907 | 1003 | \| | 758 |
| 430 | » Fiskeby | 711 | \| | 200 | ×814 | 334 | 902 | 1040 | \| | 115 | 916 | 1009 | \| | 820 |
| 436 | **Till Norrköping** | 727 | 310 | 216 | 822 | 343 | 913 | 1048 | 214 | 124 | 932 | 1017 | 529 | 836 |
| | **Till** *Söderköping* 72 | 1005 | 535 | Bt. 834 II III | 1005 | 535 | ... | 268 | 648 | 258 | ... | Gt. 1516 III | 648 | 1025 |
| | » *Valdemarsvik* 72 | ... | 725 | ... | ... | 755 | ... | ... | 915 | ... | ... | ... | 915 | ... |
| | **Fr.** *Valdemarsvik* 72 | ... | 650 | ... | ... | ... | ... | ... | :535 | 650 | Bt. 836 III | ... | 535 | 810 |
| | » *Söderköping* 72 | ... | 115 | 700 | 700 | 115 | 700 | ... | :810 | 910 | | ... | 810 | II III |
| | **Fr. Norrköping** | 755 | 315 | 900 | 827 | 353 | 935 | ... | 232 | 134 | 255 | 555 | 535 | 940 |
| 444 | » Åby ⛴ | 848 | \| | 916 | ×838 | 406 | 952 | ... | ×244 | 148 | 310 | 700 | \| | 1003 |
| 447 | » Grafversfors | 910 | \| | 925 | ×846 | 416 | 1003 | ... | \| | 156 | ... | 739 | \| | 1018 |
| 459 | » Simonstorp ⛴ | 950 | \| | ... | ×900 | 431 | 1022 | ... | \| | 212 | ... | 840 | \| | 1045 |
| 473 | » Strångsjö ⛴ | 1106 | \| | ... | ×917 | 450 | 1046 | ... | \| | 230 | ... | 930 | \| | 1114 |
| 484 | **Till Katrineholm** | 1132 | 413 | ... | 930 | 505 | 1105 | ... | 334 | 244 | ... | 955 | 634 | 1137 |
| | | St. 14 II III | | St. 4 II III | Bt. 602 II III | Pt. 52 II III | Gt. 1008 III | Bt. 604 III | | Pt. 54 II III | Pt. 94 II III | Gt. 1004 III | | St. 10 I II III |
| | **Fr. Katrineholm** | 434 | 418 | 500 | 1209 | 514 | 706 | 515 | 355 | 945 | 150 | 843 | 641 | 711 |
| 494 | » Valla ⛴ | \| | \| | \| | 1231 | 528 | 750 | 535 | \| | ×957 | 204 | 920 | \| | \| |
| 499 | » Kantorp | \| | \| | \| | 1245 | 536 | 826 | 545 | \| | ×1004 | 212 | 941 | \| | \| |
| 507 | **Till Flen** | a507 | ×447 | 528 | 100 | 547 | 847 | 600 | 425 | 1016 | 223 | 1000 | 710 | ×739 |
| | **Till** *Eskilstuna C.* 47 | 715 | 707 | 715 | 405 | 707 | 1043 | 715 | 715 | 1240 | 405 | ... | 1043 | 1010 |
| | » *Nyköping* 47 | 745 | 720 | 745 | 435 | 720 | 1050 | 745 | 745 | 102 | 435 | ... | 1050 | 1037 |
| | **Fr.** *Nyköping* 47 | ... | ... | ... | 950 | 400 | ... | ... | :910 | 622 | 1205 | ... | ... | ... |
| | » *Eskilstuna C.* 47 | ... | ... | ... | 1000 | 420 | ... | ... | :920 | 647 | 1241 | ... | ... | ... |
| | **Fr. Flen** | \| | ×447 | 529 | 126 | 552 | ... | 610 | 426 | 1017 | 227 | 1058 | 710 | ×739 |
| 515 | **Till Skebokvarn** | \| | \| | \| | 140 | 602 | ... | 623 | \| | ×1026 | 237 | 1115 | \| | \| |
| | **Till** *Malmköping* 48 b | ... | ... | ... | ... | 636 | ... | ... | ... | ... | ... | 1200 | ... | ... |
| | **Fr.** *Malmköping* 48 b | ... | ... | ... | ... | 450 | ... | ... | ... | 950 | ... | ... | ... | ... |
| | **Fr. Skebokvarn** | \| | \| | \| | 145 | 603 | ... | 625 | \| | ×1026 | 238 | 1125 | \| | \| |
| 522 | » Sparreholm ⛴ | \| | \| | 549 | 210 | 614 | ... | 643 | \| | ×1036 | 249 | 1200 | \| | \| |
| 534 | » Sijernhof | \| | \| | ×605 | 235 | 630 | ... | 707 | \| | 1051 | 305 | 1241 | \| | \| |
| 543 | » Björnlunda ⛴ | \| | \| | ×619 | 253 | 643 | ... | 728 | \| | ×1103 | 318 | 110 | \| | \| |
| 552 | **Till Gnesta** ⛴ | 607 | 543 | 631 | × 309 | 655 | ... | 743 | 523 | 1115 | ×330 | 129 | 808 | 832 |
| | **Fr. Gnesta** | 622 | 550 | 642 | 358 | 700 | ... | 800 | 530 | 1116 | \| | 210 | 815 | 837 |
| 559 | » Mölnbo | \| | \| | \| | 416 | 711 | ... | 840 | \| | \| | ... | 242 | \| | \| |
| 570 | » Jerna | \| | \| | \| | 440 | 726 | ... | 908 | \| | 1139 | ... | 327 | \| | \| |
| 581 | **Till Saltskog** | a701 | a627 | 718 | 458 | 740 | ... | 926 | a612 | 1151 | ... | 350 | a853 | a913 |
| 582 | **Till** *Södertelje* | 730 | 633 | 730 | 525 | 751 | ... | 933 | 623 | 1205 | ... | 435 | 900 | 920 |
| | » *Mariefred* 48 | ... | 857 | ... | ... | 857 | ... | 1042 | ... | 234 | ... | ... | 1042 | 1140 |
| | » *Strengnäs* 48 | ... | 958 | ... | ... | 958 | ... | 1200 | ... | 328 | ... | ... | 1200 | ... |
| | **Fr.** *Eskilstuna C.* 48 | ... | ... | ... | ... | ... | ... | ... | ... | ... | ... | ... | ... | ... |
| | » *Strengnäs* 48 | ... | ... | ... | ... | ... | ... | ... | ... | ... | ... | ... | ... | ... |
| | » *Mariefred* 48 | ... | ... | ... | ... | 310 | ... | ... | ... | ... | ... | ... | ... | ... |
| | » *Södertelje* | ... | ... | 710 | 450 | 725 | ... | 915 | ... | 1147 | ... | ... | ... | ... |
| | **Fr. Saltskog** | \| | \| | \| | 719 | 510 | 745 | ... | 949 | \| | \| | 1156 | ... | 442 |
| | *Igelsta* | \| | \| | \| | \| | \| | \| | ... | \| | \| | \| | ... | \| | \| |
| 589 | » Rönninge | \| | \| | \| | \| | 527 | 800 | ... | 1010 | \| | \| | \| | ... | 511 | \| |
| 595 | » Tumba | \| | \| | \| | \| | 541 | 809 | ... | 1030 | \| | \| | \| | ... | 601 | \| |
| | *Tullinge* | \| | \| | \| | \| | \| | \| | ... | \| | \| | \| | ... | \| | \| |
| 604 | » Huddinge | \| | \| | \| | \| | 601 | 825 | ... | 1055 | \| | \| | \| | ... | 630 | \| |
| 610 | **Till Elfsjö** | \| | \| | \| | \| | 612 | 833 | ... | 1106 | \| | \| | \| | ... | 643 | \| |
| | **Fr.** *Nynäshamn* 4 | ... | ... | ... | ... | ... | ... | ... | ... | ... | ... | ... | ... | ... | ... |
| | **Fr. Elfsjö** | \| | \| | \| | \| | 619 | 837 | ... | 1116 | \| | \| | \| | ... | 651 | \| |
| 614 | » Liljeholmen | a745 | \| | a804 | \| | 635 | 845 | ... | 1134 | 702 | 1233 | \| | ... | 731 | \| |
| 616 | **Till Stockholm S.** | \| | \| | \| | \| | 646 | 855 | ... | 1149 | \| | 1244 | \| | ... | 752 | \| |
| | *Riddarholmen* | ... | \| | ... | \| | \| | \| | ... | \| | ... | \| | \| | ... | \| | \| |
| 618 | » Stockholm C. | 756 | 721 | 815 | 645 | 855 | ... | 1148 | 712 | 1243 | ... | 743 | 947 | 1006 |

Att observera vid läsandet af vidstående tab.

**Obs.!** Ranklinie framför ett tåg betyder, att I o. II kl. sofvagnar medföras.

*Trelleborg—Stockholm* i № 2.

*Nässjö-Stockholm* i № 302/6.

**Restaurationsvagn** medföljer tåg № 8 för I, II o. III kl. passagerare.

**OBS.!**

- Mellan Gnesta—Stockholm gå dessutom en hel del andra tåg. — Fullständig tidtabell för dessa se tabell 21 b sid. 17.


# HOTEL KRONPRINSEN

STOCKHOLM, Drottninggatan 29.

Fashionabelt. Distingeradt. Förnäm matsal.

Utsökta fästvåningar.

Centralt läge. Badrum, hiss. Rikstelefon i alla rum. Betjening möter vid tåg och båtar.

**Buffet med Grill**

(många billiga och goda specialiteter;

**Quick Lunch, 75 öre).**

**CARL LÖFVANDER.**

# Första klass Privathotell och Pensionat

**13 Birger Jarlsgatan 13.**

(Stockholms förnämsta gata.)

Komfortabla rum till billiga priser. Elektriskt ljus. Hiss.

Riks 45 94. Allm. 55 62. *Anna Petterson.*

# ROSÉNS PENSIONAT

STOCKHOLM,

Grefthuregatan 22. Smålandsgatan 28.

Afsedd för resande på längre eller kortare tid.

Tyst och centralt läge. Komfortabla rum. Hiss. Elektrisk belysning.

Allm. Tel. 115 91 & 153 76. Rikstel. 97 82. *Fröknarna ROSÉN.*

Allm. tel. 48 20.
Rikstel. 2510.

# Boström & Boström

Drottninggatan 18
STOCKHOLM.

**Möbeltyger · Mattor**
**Gardiner**
**m. m.**

*Reelt och Billigt.*

OBS.! Profver sändas på begäran äfven till Landsorten.

Försäkringsanstalten

# Brage

*Kungsgatan 18, II tr.* Stockholm.

Lifförsäkringar. Sterbhusförsäkringar. Lifräntor.
Barnförsäkringar. Värnpliktsförsäkringar.

# Bomans spelkort äro bäst.

# Hôtel SKANDIA

25 Drottninggatan 25

STOCKHOLM.

ELEKTRISK BELYSNING. RIKSTELEFON I RUMMEN.
CENTRALT LÄGE. MODERATA PRISER.

Riks-Tel. 21 92. Allm. Tel. 612. *Emil Bergholtz.*

# HOTEL STANDARD

1:sta klass Privathotell.

**Drottninggatan 66, Stockholm.**

*Nytt. Tidsenligt. Hiss. Badrum. Rikstelefon i rummen. Elektriskt ljus.*

Betjäning möter vid tåg och båtar.

*H. Lundgren.* Rikstel. 48 82. *A. Luthander.* Allm. tel. 48 82.

För Vårleverans.

**Motorbåtar** försedda med **BUFFALO-Motorer.**

Begär kostnadsförslag.

**HELMER LANGBORG,**

*Birger Jarlsgatan 8, Stockholm.*

**Williams Affischerings-Aktiebolag, STOCKHOLM**

**Jakobstorg N:o 1** (vid Gustaf Adolfstorg)

**Annonsering** å såväl statens som enskilda **järnvägar.**

Bästa och billigaste sätt att annonsera är och förblir genom **Williams Affischerings-Aktiebolag.**

# Aktiebolaget NORDISKA KREDITBANKEN

DROTTNINGGATAN 1. STOCKHOLM.

Kapital kr. 5,000,000.
Reserver » 1,600,000.

Utfärdar

**Resekreditiv**

på alla större platser och turistorter öfver hela världen.
Köper och säljer utländska mynt och sedlar

Afdelningskontor:
Eskilstuna och Vaxholm.

Aktiebolaget

# Stockholms Diskontobank

**Regeringsgatan 8, Stockholm.**

Afdelningskontor:
**Norrtelje, Wimmerby, Gamleby o. Liljeholmen.**

Emottager penningar å
**Depositionsräkning,**
**Sparkasseräkning,**
**Kapitalräkning,**
**Checkräkning**
till **högsta gällande** ränta.

Resekreditiv. Förvaringsfack.
Notariatafdelning.

**Största lager** # Klädningstyger **Siden** och **Ylle**

***Goda varor! — Billiga priser!***

# BRUNKEBERGS MANUFAKTUR-MAGASIN

Kungl Hofleverantör.

Stockholm, Brunkebergstorg 24.

Profver på begäran franco. — Sändningar öfver 20 Kronors värde franco.

HOTEL

# GUSTAF ADOLF

f. d, Kung Karls Annex

Rekommenderas

13 Regeringsgatan 13

STOCKHOLM.

# Berömda Detektivbragder.

En serie om tjugo olika berättelser ur detektivers och förbrytares kamp. Hvarje häfte ett helt för sig. Endast 25 öre.

Ol. Hansons Bokförl.-A.-B. Malmskillnadsg. 27. Stockholm.

Biljettpris enligt Zontaxa, se tab. A sid. 6.

## 21 a. Stockholm—Göteborg.

| Km. | Stat. järnv. spårv. 1,435 | Gt. 1003 III | Pt. 51 II III | Pt. 61 II III | St. 7 I II III | St. 9 I II III | Pt. 71 II III | Bt. 601 II III | Pt. 63 II III | Bt. 603 III | Pt. 73 II III | Pt. 53 II III | Pt. 55 II III | Pt. 75 II III | St. 3 II III | St. 13 II III | ... | St. 1 II | Pt. 67 II III | St. 5 II III | Pt. 77 II III | Pt. 83 II III | Pt. 85 II III |
|---|---|---|---|---|---|---|---|---|---|---|---|---|---|---|---|---|---|---|---|---|---|---|---|
| | Fr. Stockholm C. | 430 | 818 | 913 | 1031 | 1156 | 1223 | 100 | 315 | 319 | 512 | 602 | 625 | 721 | 915 | 946 | ... | 820 | 833 | 1006 | 1130 | 900 | 337 |
| | *Kuldarholmen* | | | | | | | | p | | p | | | | | | ... | | | | | | |
| | » Stockholm S. | ... | 818 | 913 | ... | ... | 1224 | 1258 | 313 | 400 | 505 | 600 | 625 | 720 | ... | ... | ... | ... | 833 | | ... | | ... |
| 4 | » Liljeholmen | 458 | 829 | 924 | | | 1234 | 115 | 328 | 411 | 525 | p611 | 636 | 732 | | | ... | | 844 | 1017 | ×1140 | p910 | p347 |
| 8 | Till Elfsjö | 512 | 837 | 931 | | | 1242 | 126 | 335 | 422 | 532 | | 644 | 740 | | | ... | | 852 | | 1147 | 916 | 354 |
| | Till *Nynäshamn* 43 | ... | ... | ... | ... | ... | ... | ... | ... | ... | 710 | ... | ... | ... | ... | ... | ... | ... | †958 | ... | • 720 | 1030 | 507 |
| | Fr. Elfsjö | 525 | 838 | 933 | | | 1244 | 129 | 337 | 434 | 533 | | 645 | 741 | | | ... | | 855 | | 1148 | † S.o.H. 1028 | |
| 14 | » Huddinge | 544 | 847 | 941 | | | 1252 | 141 | 345 | 455 | 541 | | 654 | 750 | | | ... | | 904 | | a1156 | • Dagen efter S.o.H. | |
| | *Tullinge* | | | × | | | a | | a | | a | | × | a | | | ... | | | | a | | |
| 23 | » Tumba | 621 | 901 | 956 | | | 107 | 204 | 401 | 525 | 556 | | 711 | 805 | | | ... | | 919 | | 1211 | | |
| 29 | » Rönninge | 642 | 911 | 1005 | | | 116 | 217 | 410 | 541 | 605 | | 721 | 814 | | | ... | | 928 | | a1219 | | |
| | *Igelsta* | | | a | | | a | | a | | a | | a | a | | | ... | | | | a | | |
| 37 | Till Saltskog | 700 | 922 | 1018 | | | 129 | 232 | 422 | 556 | 618 | | 735 | 827 | 1004 | | ... | | 938 | 1058 | 1231 | | |
| 38 | Till *Södertelje* | 730 | 933 | 1040 | ... | ... | 140 | 300 | 435 | 633 | 633 | ... | 751 | 835 | 1012 | ... | ... | ... | 945 | 1107 | 1236 | | |
| | » *Mariefred* 48 | ... | 1042 | ... | ... | ... | 234 | ... | ... | ... | ... | ... | 857 | 1140 | ... | ... | ... | ... | ... | ... | | | |
| | » *Strengnäs* 48 | ... | 1200 | ... | ... | ... | 328 | ... | ... | ... | ... | ... | 958 | ... | ... | ... | ... | ... | ... | ... | | | |
| | » *Eskilstuna C.* 48 | ... | 1223 | ... | ... | ... | 345 | ... | ... | ... | ... | ... | 1040 | ... | ... | ... | ... | ... | ... | ... | | | |
| | Fr. *Strengnäs* 48 | ... | ... | 750 | 750 | ... | ... | 1225 | ... | ... | ... | ... | ... | ... | ... | ... | ... | 540 | 540 | ... | | | |
| | » *Mariefred* 48 | ... | ... | 915 | 915 | ... | ... | 120 | ... | ... | ... | 310 | ... | ... | ... | ... | ... | 705 | 705 | ... | | | |
| | » *Södertelje* | 740 | 915 | 1020 | 1114 | 1240 | ... | 215 | 415 | ... | ... | 638 | 725 | ... | 957 | 1027 | ... | 905 | 930 | 1052 | | | |
| | Fr. Saltskog | 808 | 927 | 1033 | p1123 | p1249 | ... | 250 | 426 | 627 | ... | p649 | 740 | ... | 1004 | p1035 | ... | p914 | 939 | 1059 | | | |
| 48 | » Jerna | 900 | 944 | 1048 | | | ... | 315 | 441 | 726 | ... | | 756 | ... | | | ... | | 954 | | | | |
| 59 | » Mölnbo | 930 | 959 | 1102 | | | Pt. 93 | 334 | 455 | 750 | ... | | 810 | ... | | | ... | | 1008 | | | | |
| 66 | Till Gnesta | 946 | ×1009 | 1111 | 1201 | 125 | II III | 347 | 504 | 803 | ... | 718 | 819 | ... | 1039 | 1106 | ... | ×953 | 1017 | 1134 | | | |
| | Fr. Gnesta | 1035 | 1023 | | 1208 | 131 | 743 | 407 | | 832 | ... | 719 | | ... | 1046 | 1116 | ... | 1007 | | 1141 | | | |
| 75 | » Björnlunda | 1103 | 1035 | ... | | | 757 | 424 | ... | 852 | ... | ×730 | ... | ... | | ×1127 | ... | | ... | | | | |
| 84 | » Stjernhof | 1134 | 1050 | ... | | | 810 | 442 | ... | 912 | ... | ×742 | ... | ... | | ×1139 | ... | | ... | | | | |
| 96 | » Sparreholm | 1225 | 1106 | ... | | | 827 | 507 | ... | 936 | ... | 802 | ... | ... | ×1121 | | ... | | ... | | | | |
| 103 | Till Skebokvarn | 1242 | 1116 | ... | | | 837 | 521 | ... | 948 | ... | ×811 | ... | ... | | | ... | | ... | | | | |
| | Till *Malmköping* 48 b | ... | 1200 | ... | ... | ... | ... | 635 | ... | ... | ... | ... | ... | ... | ... | ... | ... | ... | ... | ... | | | |
| | Fr. *Malmköping* 48 b | ... | 950 | ... | ... | ... | ... | 450 | ... | ... | ... | ... | ... | ... | ... | ... | ... | ... | ... | ... | | | |
| | Fr. Skebokvarn | 105 | 1117 | ... | | | 838 | 522 | ... | 951 | ... | ×811 | ... | ... | | | ... | | ... | | | | |
| 111 | Till Flen | 123 | 1128 | ... | 104 | 224 | 848 | 537 | ... | 1004 | ... | 822 | ... | ... | 1140 | | ... | 1104 | ... | 1234 | | | |
| | Till *Eskilstuna C.* 47 | ... | 1240 | ... | ... | 405 | 1043 | 707 | ... | ... | ... | 1010 | Gt. 1007 | ... | ... | ... | ... | ... | ... | 715 | | | |
| | » *Nyköping* 47 | ... | 702 | ... | ... | 435 | 1050 | 720 | ... | ... | ... | 1037 | III | ... | ... | ... | ... | ... | ... | 745 | | | |
| | Fr. *Nyköping* 47 | ... | 950 | ... | 950 | 1205 | 622 | 400 | ... | ... | ... | 620 | 1205 | ... | 910 | :910 | ... | 910 | ... | ... | | | |
| | » *Eskilstuna C.* 47 | ... | 1000 | ... | 1000 | 1241 | 647 | 420 | ... | ... | ... | 620 | 1241 | ... | 930 | :930 | ... | 930 | ... | ... | | | |
| | Fr. Flen | 151 | 1133 | ... | 105 | 225 | 849 | 552 | ... | 1014 | ... | 823 | 320 | ... | 1140 | p1208 | ... | 1104 | ... | 1235 | | | |
| 119 | » Kantorp | 220 | 1145 | ... | | | 901 | 608 | ... | 1030 | ... | ×833 | 355 | ... | | | ... | | ... | | | | |
| 124 | » Valla | 255 | 1154 | ... | | | 909 | 619 | ... | 1040 | ... | ×841 | 431 | ... | | a1223 | ... | | ... | | | | |
| 134 | Till Katrineholm | 318 | 1208 | ... | 136 | 255 | 822 | ×637 | ... | 1058 | ... | 855 | 457 | ... | 1210 | 1236 | ... | 1136 | ... | 104 | | | |
| | Fr. Katrineholm | 350 | 1221 | ... | 521 | 302 | ... | 709 | ... | ... | ... | 902 | ... | ... | 1220 | 1253 | | | | | | | |
| 142 | » Baggetorp | 413 | 1232 | ... | Gt. 1001 II III ×538 | | ... | 722 | ... | ... | ... | ×911 | ... | ... | | | | | | | | | |
| 155 | » Vingåker | 515 | 1248 | ... | ×603 | | ... | 742 | ... | ... | ... | ×925 | ... | ... | 1240 | ×113 | | | | | | | |
| 164 | » Högsjö | 555 | 100 | ... | ×622 | | ... | 757 | ... | ... | ... | ×936 | ... | ... | | | | | | | | | |
| 174 | » Kilsmo | 650 | 115 | ... | ×647 | | ... | 815 | ... | ... | ... | ×949 | ... | ... | | | | | | | | | |
| 186 | Till Pålsboda | 714 | 128 | ... | 709 | 357 | ... | 831 | ... | ... | ... | 1002 | ... | ... | 109 | | | | | | | | |
| | Till *Finspong* 64 | ... | 700 | ... | 1045 | 700 | ... | ... | ... | ... | ... | ... | ... | ... | 1045 | ... | | | | | | | |
| | Fr. *Norrköp. ö.* 64 | ... | 650 | ... | ... | 650 | ... | 435 | ... | ... | ... | ... | ... | ... | :435 | ... | | | | | | | |
| | » *Finspong* 64 | ... | 940 | ... | ... | 940 | ... | 617 | ... | ... | ... | ... | ... | ... | :617 | ... | | | | | | | |
| | Fr. Pålsboda | 730 | 129 | Pt. 269 | 710 | 358 | Gt. 1251 | 832 | Gt. 1253 | ... | ... | 1003 | ... | ... | 110 | | | | | | | | |
| 199 | Till Hallsberg | 756 | 145 | II III | 737 | 414 | III | 852 | III | ... | ... | 1017 | ... | ... | 123 | 200 | | | | | | | |
| | Till *Örebro* 23 | Gt. 1201 | 242 | ... | 945 | 506 | ... | 946 | ... | ... | ... | 1059 | ... | ... | ... | 245 | | | | | | | |
| | Fr. *Örebro* 23 | III | 1255 | 245 | 840 | 245 | 245 | 800 | 1026 | ... | ... | ... | ... | ... | 1240 | 1240 | | | | | | | |
| | Fr. Hallsberg | 440 | 155 | 339 | Pt. 201 II III 740 | 422 | 442 | Gt. 1101 III 957 | 1120 | ... | ... | ... | ... | ... | 128 | 207 | | | | | | | |
| | *Östansjö* | × | × | × | | | × | × | × | ... | ... | ... | ... | ... | | | | | | | | | |
| 214 | » Vretstorp | 525 | 219 | 403 | 758 | 442 | 545 | 1028 | 1209 | ... | ... | ... | ... | ... | 144 | | | | | | | | |
| 229 | Till Laxå | 557 | ×237 | 423 | 815 | 501 | 620 | 1054 | 1244 | ... | ... | ... | ... | ... | 159 | 237 | | | | | | | |
| 330 | Till *Karlstad* 22 a | 1108 | 600 | ... | ... | 747 | 1125 | ... | ... | ... | ... | ... | ... | ... | ... | 445 | | | | | | | |
| 432 | » *Charlottenb.* 22 a | 405 | 857 | ... | ... | 818 Kil | ... | ... | ... | ... | ... | ... | ... | ... | ... | 706 | | | | | | | |
| | » *Kristiania Ö.* | ... | ... | ... | ... | ... | ... | ... | ... | ... | ... | ... | ... | ... | ... | 1026 | | | | | | | |
| | Fr. *Kristiania Ö.* | ... | ... | ... | ... | ... | ... | ... | ... | ... | ... | ... | ... | ... | : 600 | ... | | | | | | | |
| | » *Charlottenb.* 22 b | ... | 708 | ... | ... | 934 | ... | ... | ... | ... | ... | ... | ... | ... | : 942 | ... | | | | | | | |
| | » *Karlstad* 22 b | ... | 1033 | ... | ... | 215 | ... | ... | ... | ... | ... | ... | ... | ... | :1153 | ... | | | | | | | |
| | Fr. Laxå | 644 | 257 | ... | 820 | 507 | 732 | ... | 119 | ... | ... | ... | ... | ... | 204 | ... | | | | | | | |
| 243 | » Finnerödja | 726 | 319 | ... | 837 | | 814 | ... | 212 | ... | ... | ... | ... | ... | | ... | | | | | | | |
| | Gårdsjö | 754 | 336 | ... | ×849 | | 855 | ... | 248 | ... | ... | ... | ... | ... | | ... | | | | | | | |
| 260 | » Elgarås | 815 | 347 | Gt. 1203 | 901 | 548 | 939 | ... | 314 | ... | ... | ... | Bt. 703 | ... | | ... | | | | | | | |
| 274 | Till Töreboda | 841 | 403 | III | 916 | 604 | 1009 | ... | 344 | ... | ... | ... | II III | ... | 251 | ... | | | | | | | |
| | Fr. Töreboda | 859 | 409 | 445 | 931 | 606 | | ... | 449 | ... | ... | ... | 737 | ... | 254 | ... | | | | | | | |
| 287 | Till Moholm | 921 | 423 | 509 | 944 | 619 | ... | ... | 513 | ... | ... | ... | 755 | ... | 306 | ... | | | | | | | |
| | Till *Mariestad* 74 | 1035 | 510 | 606 | 1035 | 703 | ... | ... | ... | ... | ... | ... | ... | ... | 606 | ... | | | | | | | |
| | » *Lidköping* 74 | 416 | 745 | 815 | ... | ... | ... | ... | ... | ... | ... | ... | ... | ... | 815 | ... | | | | | | | |
| | Fr. *Mariestad* 74 | 815 | 240 | ... | 815 | 520 | ... | ... | ... | ... | ... | ... | 520 | ... | :1709 | ... | | | | | | | |
| | Fr. Moholm | 953 | 426 | 532 | 946 | 620 | ... | ... | 540 | ... | ... | ... | 758 | ... | 308 | .. | | | | | | | |
| 291 | » Tidan | 1008 | 434 | 551 | 953 | | ... | ... | 604 | ... | ... | ... | 807 | ... | | ... | | | | | | | |
| 298 | » Väring | 1030 | 444 | 616 | 1004 | | ... | ... | 650 | ... | ... | ... | 823 | ... | | ... | | | | | | | |
| 313 | Till Sköfde | 1104 | 505 | 653 | 1021 | 650 | ... | ... | 720 | ... | ... | ... | 844 | ... | 333 | ... | | | | | | | |
| 357 | Till *Karlsborg* 27 | 250 | ... | 814 | 250 | 853 | ... | ... | 853 | ... | ... | ... | ... | ... | 814 | ... | | | | | | | |
| | » *Skara* 79, 78 | 105 | 837 | 918 | 105 | 837 | ... | ... | ... | Pt. 261 | ... | ... | ... | ... | 818 | ... | | | | | | | |
| | » *Lidköping* 79, 78 | 212 | 940 | 925 | 212 | 940 | ... | ... | ... | II III | ... | ... | ... | ... | 925 | ... | | | | | | | |
| | Fr. *Karlsborg* 27 | ... | 145 | ... | 635 | 520 | ... | ... | ... | ... | ... | ... | ... | ... | ... | ... | | | | | | | |
| | Fr. Sköfde | 1132 | 511 | 725 | 1028 | 655 | ... | ... | 810 | 120 | ... | ... | 850 | ... | 338 | ... | | | | | | | |
| 319 | » Skultorp | 1201 | 525 | 752 | 1037 | | ... | ... | 839 | 135 | ... | ... | 903 | ... | | ... | | | | | | | |
| 329 | Till Stenstorp | 1223 | 539 | 816 | 1050 | 718 | ... | ... | 902 | 150 | ... | ... | 918 | ... | 356 | ... | | | | | | | |
| | Till *Hjo* 66 | ... | ... | ... | 110 | 855 | ... | ... | ... | 455 | ... | ... | ... | ... | 810 | ... | | | | | | | |
| | » *Tidaholm* 66 | ... | ... | ... | 1240 | 825 | ... | ... | ... | 425 | ... | ... | ... | ... | 730 | ... | | | | | | | |
| | Fr. *Lidköping* 78 | ... | 245 | ... | 725 | 245 | ... | ... | 746 | ... | ... | ... | ... | ... | :746 | ... | | | | | | | |
| | » *Skara* 78 | ... | 355 | ... | 840 | 350 | ... | ... | 850 | ... | ... | ... | ... | ... | :850 | ... | | | | | | | |
| | » *Hästholm* 66 | ... | ... | ... | ... | 740 | ... | ... | ... | ... | ... | ... | ... | ... | ... | ... | | | | | | | |
| | » *Hjo* 66 | ... | 135 | ... | 920 | 545 | ... | ... | ... | ... | ... | ... | ... | ... | ... | ... | | | | | | | |
| | » *Tidaholm* 66 | ... | 205 | ... | 950 | 615 | ... | ... | ... | ... | ... | ... | ... | ... | ... | ... | | | | | | | |
| | Fr. Stenstorp | 100 | 545 | 855 | 1056 | 721 | ... | ... | 1015 | 154 | ... | ... | 920 | ... | 358 | ... | | | | | | | |
| 344 | Till Falköping, R. | 135 | 608 | 933 | 1113 | 742 | ... | ... | 1053 | 215 | ... | ... | 941 | ... | 414 | ... | | | | | | | |
| | Till *Jönköping* 24 | 442 | 816 | ... | 706 | ... | ... | ... | ... | 442 | ... | ... | ... | ... | 549 | ... | | | | | | | |
| | » *Malmö* 24, 20 a | 1040 | 840: | ... | ... | ... | ... | ... | ... | 1040 | ... | ... | ... | ... | 1251 | ... | | | | | | | |
| | » *Ulricehamn* 93 | ... | 742 | ... | 732 | ... | ... | ... | ... | ... | Pt. 205 | ... | ... | ... | 656 | ... | | | | | | | |
| | » *Halmstad* 93, 95 | ... | 1115 | ... | 935 | ... | ... | ... | ... | ... | II III | ... | ... | ... | 1240 | ... | | | | | | | |
| | Fr. *Halmstad* 93, 95 | ... | ... | ... | 600 | ... | ... | ... | ... | ... | 920 | ... | ... | ... | ... | ... | | | | | | | |
| | » *Ulricehamn* 93 | Bt. 701 | ... | ... | 738 | ... | ... | ... | ... | Gt. 1201 | 702 | ... | ... | ... | ... | ... | | | | | | | |
| | » *Jönköping* 24 | II III | 408 | ... | 825 | 408 | ... | ... | ... | III | 707 | ... | 716 | ... | :1051 | ... | | | | | | | |
| | Fr. Falköping, R. | 447 | 618 | 1130 | 1120 | 747 | ... | ... | ... | 237 | 300 | ... | 943 | ... | 430 | ... | | | | | | | |
| 351 | » Odensberg | 505 | 629 | 1154 | 1131 | | ... | ... | ... | 258 | 311 | .. | 956 | ... | | ... | | | | | | | |
| 357 | » Sörby | 522 | 639 | 1214 | 1140 | | ... | ... | ... | 340 | 320 | ... | 1008 | ... | | ... | | | | | | | |
| | » Källeryd | × | × | 1241 | × | | ... | ... | ... | × | × | ... | × | ... | | ... | | | | | | | |
| 371 | » Foglavik | 555 | 657 | 1259 | 1200 | | ... | ... | ... | 413 | 341 | ... | 1034 | ... | | ... | | | | | | | |
| 378 | Till Herrljunga | 609 | 704 | 116 | 1209 | 821 | ... | ... | ... | 427 | 350 | ... | 1048 | ... | 507 | ... | | | | | | | |
| | Till *Venersborg* 84 | 1755 | 842 | 411 | 411 | ... | ... | ... | ... | ... | ... | ... | ... | ... | 810 | ... | | | | | | | |
| | » *Uddevalla* 84 | 210 | 1000 | 530 | 530 | ... | ... | ... | ... | ... | ... | ... | ... | ... | 920 | ... | | | | | | | |
| | » *Strömstad* 84, 87 | ... | ... | 900 | 900 | ... | ... | ... | ... | ... | ... | ... | ... | ... | 714 | .. | | | | | | | |
| | » *Borås* 82 | ... | ... | ... | 735 | 1000 | ... | ... | ... | ... | 656 | ... | ... | ... | 700 | ... | | | | | | | |
| | » *Varberg* 82 | ... | ... | ... | 532 | ... | ... | ... | ... | ... | 1020 | ... | ... | ... | 944 | ... | | | | | | | |
| | Fr. *Borås* 82 | ... | ... | 1210 | 818 | 400 | ... | ... | ... | ... | ... | ... | ... | ... | ... | ... | | | | | | | |
| | » *Lidköping* 74, 84 | ... | 1100 | ... | 817 | ... | ... | ... | ... | 1100 | ... | ... | ... | ... | 425 | ... | | | | | | | |
| | » *Uddevalla* 84 | ... | 1220 | ... | 615 | ... | ... | ... | ... | 1220 | 1220 | ... | ... | ... | ... | ... | | | | | | | |
| | » *Venersborg* 84 | ... | 200 | ... | 727 | ... | ... | ... | ... | 140 | 140 | ... | ... | ... | ... | ... | | | | | | | |
| | Fr. Herrljunga | 632 | 710 | 227 | 1216 | 826 | ... | ... | ... | 515 | 358 | ... | ... | ... | 516 | ... | | | | | | | |
| 391 | » Vårgårda | 704 | 728 | 308 | 1233 | | ... | ... | ... | 550 | 416 | ... | ... | ... | 533 | ... | | | | | | | |
| 398 | » Lagmansholm | 724 | 738 | 334 | 1244 | | ... | ... | ... | 608 | 427 | ... | ... | ... | | ... | | | | | | | |
| 406 | » Torp | 743 | 749 | 356 | 1255 | | Pt. 203 | Pt. 207 | Pt. 209 | 625 | 438 | ... | ... | ... | | ... | | | | | | | |
| 412 | Till Alingsås | 756 | 757 | 411 | 104 | ×902 | II III | II III | II III | 638 | 447 | ... | ... | ... | 558 | ... | | | | | | | |
| | Fr. Alingsås | 818 | 800 | 518 | 110 | ×902 | 630 | 720 | 802 | 655 | 459 | ... | ... | ... | 600 | ... | | | | | | | |
| | *Löfvekulle* | O.o.L.× | × | | × | | × | Söckendagar × | × | | × | ... | ... | ... | | ... | | | | | | | |
| | *Vestra Bodarne* | O.o.L.× | × | | × | | × | × | × | | × | ... | ... | ... | | ... | | | | | | | |
| 423 | » Norsesund | 844 | 820 | 554 | 130 | | 650 | 742 | 819 | 720 | 519 | ... | ... | ... | | ... | | | | | | | |
| 431 | » Floda | 908 | 834 | 628 | 142 | | 702 | 756 | 831 | 746 | 531 | Pt. 213 | ... | ... | a626 | ... | | | | | | | |
| | *Stenkullen* | | × | | × | | × | × | × | | × | II III | Pt. 215 | ... | | ... | | | | | | | |
| 438 | » Lerum | 927 | 846 | 700 | 155 | | 714 | 813 | 845 | 817 | 544 | 341 | II III | ... | a637 | ... | | | | | | | |
| 443 | » Jonsered | 944 | 855 | 724 | 204 | | 723 | 823 | 855 | 833 | 553 | 352 | Skd. | ... | a647 | ... | | | | | | | |
| | *Kåhög* | | × | | × | | × | × | × | | | × | | ... | | ... | | | | | | | |
| 449 | » Partilled | 1000 | 907 | 756 | 215 | | 734 | 835 | 907 | 847 | 605 | 403 | Söckendagar 1013 | ... | | ... | | | | | | | |
| | *Frändtorp* | | × | | | | × | × | × | | × | × | × | ... | | ... | | | | | | | |
| | *Säfvenäs* | | | | | | × | × | | | × | × | | ... | | ... | | | | | | | |
| | Till Olskroken | 1014 | 918 | 811 | 224 | | 745 | 847 | 918 | 900 | 615 | 413 | 1024 | ... | 704 | ... | | | | | | | |
| | Till *Trollhättan* 61 | 1246 | ... | ... | 409 | ... | 922 | ... | ... | ... | 843 | 704 | ... | ... | 922 | ... | | | | | | | |
| 458 | Till Göteborg S. J. | 1021 | 923 | 818 | 229 | 952 | 751 | 852 | 923 | 907 | 621 | 418 | 1029 | ... | 709 | ... | | | | | | | |
| | Till *Varberg* 148 | 249 | 1242: | ... | 534 | 1242: | ... | ... | 1114 | ... | 1011 | 745 | ... | ... | 949 | ... | | | | | | | |
| | » *Halmstad* 148 | 529 | 235: | ... | 703 | 235: | ... | ... | 1247 | ... | ... | 1037 | ... | ... | 1204 | ... | | | | | | | |
| | » *Helsingb. F.* 148 | 908 | 526: | ... | 925 | 526: | ... | ... | 338 | ... | ... | ... | ... | ... | 320 | ... | | | | | | | |
| | » *Malmö* 148, 147 | 1036 | 835: | ... | 1036 | 835: | ... | ... | 535 | ... | ... | ... | ... | ... | 535 | ... | | | | | | | |
| | » *Frederikshavn* | ... | ... | ... | ... | ... | ... | ... | ... | ... | ... | ... | ... | ... | 300 | ... | | | | | | | |
| | » *Altona* | ... | ... | ... | ... | ... | ... | ... | ... | ... | ... | ... | ... | ... | 817: | ... | | | | | | | |

Att observera vid läsandet af vidstående tab.

**Direkta tåg:** *Stockholm—Göteborg* i № 3, 9 och 51. *Stockholm-Charlottenberg* i № 13/32. **Direkta vagnar:** *Stockholm—Nynäs* 83, 85, 67. *Stockholm—Eskilstuna* 51. *Stockholm—Mälarbaden* 71 o. 65. *Stockholm—Örebro* i № 601 och 53. **Restaurationsvagn I, II, III kl.** medföres i tåg № 9 mellan *Stockholm o. Göteborg.*

**Observera!** Ranklinje framför ett tåg betyder att det medför I o. II kl. sofvagnar. *Stockholm—Göteborg* i № 3. *Stockholm—Kristiania* i № 13/32.

## 22 a. Laxå—Charlottenberg.

Biljettpris enligt Zontaxa, se tab. A sid. 6.

| Km. | Statens järnv. spårv. 1,435. | St. 32 II III | Pt. 286 II III | Bt. 734 II III | Gt. 1302 III | Pt. 282 II III | Gt. 1304 III | Pt. 284 II III | Bt. 750 II III |
|---|---|---|---|---|---|---|---|---|---|
| | Fr. *Stockholm* 21 a | :946 | ... | ... | ... | 818 | ... | 1156 | ... |
| | » *Göteborg* 21 b | :1001 | ... | ... | ... | 740 | ... | 1205 | ... |
| | » *Malmö* 20 b, 24, 21 b | :300 | ... | ... | ... | :929 | ... | 730 | ... |
| | Fr. Laxå | 243 | 430 | 720 | 750 | ×301 | 330 | 521 | 715 |
| 5 | » Porla | | 440 | 731 | 806 | 310 | Skd. 353 | ×528 | 722 |
| 12 | » Hasselfors | | 452 | 744 | 834 | 321 | 427 | ×538 | 732 |
| 23 | Till Svartå | | 509 | 804 | 901 | 336 | 454 | ×552 | 746 |
| | Fr. *Örebro* 26 | ... | ... | 620 | ... | 120 | ... | ... | 600 |
| | Fr. Svartå | | 511 | 818 | 920 | 337 | 524 | ×552 | 800 |
| 35 | » Degerfors 33 | | 531 | 843 | 1015 | 356 | Skd. 650 | ×608 | 820 |
| 38 | Till Strömtorp | ×326 | 537 | 851 | 1027 | 402 | 702 | ×614 | 826 |
| | Till *Nora* 30 | 930 | 930 | 1100 | ... | 844 | ... | ... | ... |
| | Fr. *Nora* 30 | ... | ... | ... | 555 | 1135 | ... | ... | 601 |
| | Fr. Strömtorp | ×326 | 547 | 856 | 1052 | 406 | 730 | ×614 | 836 |
| 49 | » Björneborg | | 606 | 919 | 1136 | 423 | Skd. 820 | ×628 | 855 |
| 61 | Till Kristinehamn | 354 | 624 | 937 | 1200 | 440 | 844 | 643 | 912 |
| | Till *Filipstad* 32 | 952 | 952 | ... | ... | ... | ... | 944 | ... |
| | » *Mora* 32 | 406 | 406 | ... | ... | ... | ... | ... | ... |
| | Fr. *Mora* 32 | ... | ... | ... | ... | ... | 1255 | ... | ... |
| | » *Filipstad* 32 | ... | ... | ... | 705 | 1137 | 655 | ... | ... |
| | Fr. Kristinehamn | 358 | 637 | 944 | 1250 | 450 | Dagl. II III 928 | 649 | ... |
| 69 | » Ölme | | 653 | 1000 | 121 | 503 | 950 | ·701 | ... |
| 78 | » Wäse | | 711 | 1017 | 200 | 517 | 1015 | ×711 | ... |
| 90 | » Skattkärr | | 733 | 1040 | 300 | 535 | 1046 | ×726 | ... |
| | » Alster | | 743 | 1050 | 320 | 543 | 1100 | ×733 | ... |
| | Till Karlstad Ö. | | 752 | 1058 | 334 | 552 | 1114 | ×742 | ... |
| | Till *Hagfors* 34 ...... via Karlst. | 1002 | ... | 333 | ... | 1015 | ... | ... | ... |
| 101 | Till Karlstad | 445 | 800 | 1108 | 405 | 600 | 1125 | 747 | Bt. 736 III ... |
| | Fr. Karlstad | 449 | 820 | 1118 | 503 | 607 | ... | 753 | 330 |
| 108 | » Skåre | | 837 | 1139 | 537 | 619 | ... | ×803 | 343 |
| 121 | Till Kil | 512 | ×856 | ×1203 | 610 | 636 | ... | 819 | 402 |
| | Till *Fryksta* | ... | †945 | †110 | ... | ... | ... | ... | ... |
| | » *Åmål* 61 | 718 | 1112 | 245 | 1040 | 1040 | ... | ... | 545 |
| | » *Göteborg B:s* 61 | 1203 | 843 | ... | ... | ... | ... | ... | 906 |
| | » *Filipstad* 61 | 910 | ... | 250 | ... | ... | ... | 1010 | 645 |
| | » *Falun* 61 | 157 | ... | 704 | ... | ... | ... | ... | ... |
| | Fr. *Falun* 61 | :300 | .. | ... | ... | 955 | ... | ... | ... |
| | » *Hagfors öfv. Deje* 34, 61 | :655 | 620 | ... | ... | 1055 | ... | ... | ... |
| | » *Filipstad* 61 | :735 | 730 | 915 | ... | 150 | ... | ... | ... |
| | » *Göteborg B:s* 61 | ... | ... | 800 | ... | ... | ... | ... | ... |
| | » *Åmål* 61 | :934 | 530 | 1120 | ... | 1241 | Bt. 732 | ... | ... |
| | » *Fryksta* | ... | ... | †1145 | ... | †345 | II III | ... | ... |
| | Fr. Kil | 522 | 925 | 1250 | 700 | 641 | 550 | ... | ... |
| 126 | » Fagerås | | 937 | 105 | 728 | 651 | Onsd. o. Lörd. 604 | ... | ... |
| | *Lene* | | × | × | | × | × | ... | ... |
| 137 | » Boda | | 958 | 130 | 802 | 710 | 632 | ... | ... |
| 147 | » Brunsberg | | 1015 | 150 | 833 | 726 | 658 | ... | ... |
| 154 | » Edane | | 1029 | 210 | 907 | 738 | 722 | ... | ... |
| | *Myrom* | | × | × | | × | × | ... | Gt. 1306 |
| 169 | Till Arvika | 618 | 1054 | 239 | 943 | 801 | 751 | ... | II III |
| | Fr. Arvika | 620 | 1101 | 246 | Ank. | 807 | | ... | 515 |
| 178 | » Ottebol | 632 | 1118 | 307 | ... | 821 | ... | ... | 601 |
| 189 | » Åmot | ×647 | 1139 | 338 | ... | 837 | ... | ... | 750 |
| 203 | Till Charlottenberg | 706 | ×1200 | 405 | ... | 857 | ... | ... | 826 |
| | Till *Kristiania Ö.* | 1026 | 655 | 1030 | ... | ... | ... | ... | ... |

Direkta tåg: *Stockholm—Charlottenberg* 1 № 13 och 32.
Sofvagnar: I o. II kl. *Stockholm—Kristiania* 1 tåg 13 och 32.

† Under seglationstiden å Fryken.


GÖTEBORG.
**Lorensbergs Etablissement**
**Teater • Varieté • Cirkus**
**1:sta klass Restaurant.**
(Innehafvare *Olof Möller.*)

**Skandinaviska Kreditaktiebolaget**
**Göteborg • Stockholm • Norrköping**
Grundfond: Kr. 22,000,060.—
Reservfond: Kr. 23,000,000.—
Emottager penningar å
Depositions-räkning
Kapital-räkning
Sparkasse-räkning
Upp- & afskrifnings-räkning
samt
*drifver öfriga slag af bankrörelse.*

Äkta egyptiska handgjorda cigaretter
**"Le Khédive"** (Ed. Laurens)
Hofleverantör till H. H. Khédiven af Egypten, leverantör till Franska, Spanska, Italienska, Österrikisk-Ungerska m. fl. regeringar.
**8 Guldmedaljer, 8 Grands Prix o. Hedersdiplom, 3 ggr Prisdomare.**

***SÅSOM RESEFFEKT***
hvilken vid en del fall är af oskattbart värde och derför åtminstone vid längre resor ständigt medföres, räknas Fil. Doktor P. Håkanssons Salubrin af alla, som lärt känna dess utmärkta verkan icke endast mot sår och yttre skador i allmänhet utan äfven vid insektstyng, ormbett, redan inträdd varbildning i sår, infektion af rosen, eksem, skäggsvamp eller annan smitta, mot osund luft, för toalettändamål m. m.
OBS.! Den bästa och värdefullaste sak är till ingen nytta, om man icke känner dess egenskaper och icke vet hur den skall användas. Medtag därföre och läs den beskrifning, som åtföljer hvarje flaska Salubrin af det äkta fabrikatet.
Partilager hos **Geijer & C:o, Stockholm**

**Grand Hôtel**
Göteborgs
största och förnämsta hotell.
Nyrestaurerat 1906—1907.
*All modern komfort.*

**Göta Källare**
Göteborg.
Nyrestaurerat 1907.
**Nya sanitära inrättningar.**
Nytt Skrifrum (skrifmaskin). Billiga priser.

**TATTERSALLS PENSIONAT I kl.**
Centralt läge. Nära spårvagn.
Rikst. 113 43. Allm. 163 74.
STOCKHOLM, Grefthuregatan 24 A, II tr.
Hanna Jönsson.

**HYLIN'S RAK-CRÈME,** i porslinsaskar, i alla välsorterade parfymaffärer.

## 21 b. Göteborg—Stockholm.

| Km. | | Pt. 210 II III | Pt. 210 a II III | Gt. 1204 III | Gt. 1202 III | Pt. 52 II III | | Pt. 206 II III | St. 10 I II III | Pt. 214 II III | Pt. 282 II III | Pt. 702 II III | Pt. 204 II III | Pt. 208 II III | St. 4 II III | Pt. 210 II III |
|---|---|---|---|---|---|---|---|---|---|---|---|---|---|---|---|---|
| | Statens järnv. spårv. 1,435. | | | | | | | | | | | | | | | |
| | **Fr. Göteborg S. J.** | 1040 | 1130 | 511 | 448 | 740 | | 1050 | 1205 | 219 | 306 | 400 | 524 | 740 | 1001 | 913 |
| | **Fr. Trollhättan** 61 | 919 | | | | | | 731 | 1007 | | | 753 | | 455 | 742 | 742 |
| | **Fr. Olskroken** | 1045 | 1135 | 519 | 455 | 745 | | 1055 | p1208 | 224 | 311 | 413 | 529 | 745 | p1005 | 915 |
| | *Säfvenäs* | a | a | × | \| | \| | | × | \| | \| | \| | × | × | \| | × |
| | *Frändtorp* | a | a | \| | \| | \| | | × | × | \| | \| | × | × | \| | 925 |
| 9 | » **Partille** | 1057 | 1147 | 544 | 512 | 755 | | 1108 | \| | 236 | 321 | 434 | 542 | 757 | p1012 | \| |
| | *Kåhög* | a | a | \| | \| | \| | | × | × | \| | \| | × | × | \| | \| |
| 15 | » **Jonsered** | 1109 | 1159 | 603 | 529 | 804 | | 1120 | \| | 248 | 330 | 451 | 554 | 809 | p1020 | \| |
| 20 | » **Lerum** | 1118 | 1208 | 640 | 548 | 814 | | 1129 | \| | 258 | 339 | 510 | 604 | 818 | p1030 | \| |
| | *Stenkullen* | a | a | \| | \| | × | | × | \| | × | × | × | × | \| | \| | \| |
| 27 | » **Floda** | 1131 | 1221 | 708 | 626 | 830 | | 1144 | \| | \| | 353 | 535 | 619 | 833 | p1040 | \| |
| 35 | » **Norsesund** | 1143 | 1233 | 740 | 649 | 843 | | 1156 | \| | \| | 405 | 559 | 632 | 845 | \| | \| |
| | *Vestra Bodarne* | a | a | × | × | × | | × | \| | \| | × | \| | × | × | \| | \| |
| | *Löfvekulle* | a | a | \| | × | × | | × | \| | \| | × | \| | × | × | \| | \| |
| 46 | **Till Alingsås** | 1200 | 1250 | 802 | 718 | 904 | | 1215 | 103 | \| | 424 | 623 | 652 | 901 | 1102 | \| |
| | **Fr. Alingsås** | | | 915 | 729 | 906 | | 1220 | 104 | \| | 427 | 700 | | | 1103 | \| |
| 52 | » **Torp** | | | 937 | 744 | 916 | | 1230 | \| | \| | 437 | 717 | | | \| | \| |
| 60 | » **Lagmansholm** | | | 1001 | 801 | 927 | | 1243 | \| | \| | 448 | 737 | | | \| | \| |
| 67 | » **Vårgårda** | | | 1035 | 823 | 939 | | 1253 | \| | \| | 458 | 759 | | | 1125 | \| |
| 80 | **Till Herrljunga** | | | 1105 | 851 | 956 | | 110 | 143 | \| | 514 | 825 | | | 1139 | \| |
| | **Till** *Venersborg* 84 | | | | | 411 | | | 411 | \| | 849 | | | | | |
| | » *Uddevalla* 84 | | | | | 530 | | | 530 | \| | 1000 | | | | | |
| | » *Lidköping* 84, 74 | | | | | 420 | | | \| | \| | 852 | | | | 945 | |
| | » *Borås* 82 | | | 656 | | 738 | | | 656 | \| | 1000 | 1000 | | | | |
| | **Fr.** *Varberg* 82 | | | | | 500 | | | 858 | \| | \| | 1046 | | | 612 | | |
| | » *Borås* 82 | | | | | 818 | | | 1210 | \| | \| | 400 | | | 907 | | |
| | » *Strömstad* 87, 84 | | | | | | | | \| | \| | 536 | | | | 445 | |
| | » *Uddevalla* 84 | | Bt. 704 | | | 615 | | | \| | \| | 1220 | | | | 805 | |
| | » *Venersborg* 84 | | | | | 727 | | | \| | \| | 146 | 200 | | | 925 | |
| | **Fr. Herrljunga** | | 628 | 1135 | 903 | 1001 | | 116 | 149 | \| | 520 | 837 | | | 1145 | \| |
| 87 | » **Foglavik** | | 649 | 1215 | 929 | 1013 | | 127 | \| | \| | 531 | 859 | | | \| | \| |
| | » **Källeryd** | | × | 1236 | × | × | | × | \| | \| | × | × | | | \| | \| |
| 101 | » **Söby** | | 712 | 100 | 1007 | 1034 | | 148 | \| | \| | 552 | 937 | | | \| | \| |
| 107 | » **Odensberg** | | 728 | 127 | 1028 | 1047 | | 158 | \| | \| | 602 | 958 | | | \| | \| |
| 114 | **Till Falköping, Ranten** | | 747 | 149 | 1047 | ×1057 | | 208 | 236 | \| | 612 | 1016 | | | 1222 | \| |
| 183 | **Till** *Jönköping* 24 | | | | | 706 | | | | 442 | 816 | | | | 549 | |
| | » *Ulricehamn* 93 | | | | 732 | 732 | | Pt. 262 | | \| | 742 | | | | | |
| | » *Halmstad* 93, 95 | | | | 935 | 935 | | II III | | \| | 1113 | | | | | |
| | **Fr.** *Halmstad* 95, 93 | | | | Limared | 600 | | 920 | 920 | \| | | | | Limared | 530 | |
| | » *Ulricehamn* 93 | | | | | 738 | | 102 | 102 | \| | | | | | 742 | |
| | » *Malmö* 20 b, 24 | Gt. 1254 | | | | 1022 | | | 730 | \| | | | | | 1051 | |
| | » *Jönköping* 24 | III | | | | 828 | | | 767 | \| | 408 | | | | 1051 | |
| | **Fr. Falköping, Ranten** | 445 | 800 | 400 | 1200 | 1115 | | 305 | 247 | \| | 626 | | | | 1234 | |
| 129 | **Till Stenstorp** | 515 | 822 | 431 | 1228 | 1133 | | 323 | 304 | \| | 642 | | | | 1248 | |
| | **Till** *Tidaholm* 66 | 730 | | | | 1040 | | | 425 | \| | 825 | | | | 730 | |
| | » *Hjo* 66 | 810 | | | | 710 | | | 456 | \| | 856 | | | | 810 | |
| | » *Hästholmen* 66 | | | | | | | | 620 | \| | | | | | | |
| | » *Skara* 76 | 818 | | | | 705 | | 443 | 443 | \| | | | | | 818 | |
| | » *Lidköping* 76 | 926 | | | | 712 | | 535 | 535 | \| | | | | | 925 | |
| | **Fr.** *Tidaholm* 66 | | | | | 950 | | 205 | 205 | \| | | | | | 615 | |
| | » *Hjo* 66 | | | | | 920 | | 138 | 138 | \| | | | | | 645 | |
| | **Fr. Stenstorp** | 540 | 827 | 540 | 110 | 1139 | | 328 | 305 | \| | 650 | | | | 1248 | |
| 139 | » **Skultorp** | 614 | 847 | 632 | 140 | 1155 | | 345 | \| | \| | 706 | | | | 105 | |
| 145 | **Till Skövde** | 626 | 857 | 644 | 151 | 1202 | | 353 | 324 | \| | 713 | | | | \| | |
| 189 | **Till** *Karlsborg* 27 | 814 | | | | 250 | | | | | 857 | | | | 814 | |
| | **Fr.** *Lidköping* 78, 79 | | | | | 725 | | | 1226 | \| | 243 | | | | 726 | |
| | » *Skara* 78, 79 | | | | | 840 | | | 120 | \| | 350 | | | | 820 | |
| | » *Karlsborg* 27 | | 635 | | | 638 | | | 145 | \| | 520 | | | | 520 | |
| | **Fr. Skövde** | 703 | 904 | 845 | 224 | 1209 | | | 329 | \| | 720 | | | | 110 | |
| 160 | » **Väring** | 739 | 926 | 921 | 259 | 1225 | | | \| | \| | 736 | | | | \| | |
| 167 | » **Tidan** | 802 | 938 | 945 | 323 | 1235 | | | \| | \| | 746 | | | | 134 | |
| 171 | **Till Moholm** | 812 | 945 | 956 | 333 | 1241 | | | 354 | \| | 752 | | | | \| | |
| | **Till** *Mariestad* 74 | 1038 | 1038 | | 510 | 735 | | | 510 | \| | | | | | 606 | |
| | **Fr.** *Lidköping* 74 | | | | 1227 | 855 | | | 1227 | \| | | | | | 1900 | |
| | » *Mariestad* 74 | | 818 | | 940 | 1135 | | | 240 | \| | 520 | | | | 1102 | |
| | **Fr. Moholm** | 832 | 948 | 1016 | 424 | 1216 | | | 355 | \| | 755 | | | | 135 | |
| 184 | **Till Töreboda** | 858 | 1008 | 1042 | 448 | 101 | | | 409 | \| | 808 | | | | 147 | |
| | **Fr. Töreboda** | 936 | | 491 | 506 | 109 | | | 410 | \| | 813 | | | | 150 | |
| 198 | » **Elgarås** | 1026 | | 516 | 550 | 129 | | | 428 | \| | 830 | | | | \| | |
| | **Gårdsjö** | 1104 | | 541 | 614 | 144 | | | \| | \| | ×841 | | | | \| | |
| 215 | » **Finnerödja** | 1140 | | 610 | 637 | 156 | | | 507 | \| | 854 | | | | 233 | |
| 229 | **Till Laxå** | 1212 | | 643 | 705 | ×215 | | | \| | \| | 911 | | | | \| | |
| 330 | **Till** *Karlstad* 22 a | | | 1108 | 1128 | 600 | | | 747 | \| | | | | | 413 | |
| 432 | » *Charlottenberg* 22 a | | Bt. 14 | 405 | | 857 | | | Kil 810 | \| | | | | | 706 | |
| | » *Kristiania Ö.* | | II III | | | | | | | \| | | | | | 1026 | |
| | **Fr.** *Kristiania Ö.* | | : 620 | | | | | | | \| | | | | | | |
| | » *Charlottenberg* 22 b | | : 942 | | | 708 | | | 934 | \| | 786 | | | | | Pt. 270 |
| | » *Karlstad* 22 b | | 1183 | | | 1033 | | | 915 | \| | 602 | | | | | II III |
| | **Fr. Laxå** | 130 | 205 | 715 | 740 | 942 | | | 512 | \| | 924 | | | | 242 | 608 |
| 244 | » **Yttertorp** | 224 | 222 | 805 | 824 | 300 | | | 530 | \| | 941 | | | | 258 | 628 |
| | *Östansjö* | \| | \| | × | × | × | | | \| | \| | | | | \| | × | |
| 259 | **Till Hallsberg** | 254 | 238 | 848 | 857 | ×321 | | | 548 | \| | 987 | Gt. 1010 | | | 313 | 650 |
| 284 | **Till Örebro** 23 | 506 | 513 | 945 | 946 | 506 | | | 637 | \| | 1038 | III | | | 513 | 746 |
| | **Fr.** *Örebro* 23 | | 1240 | | 735 | 245 | | | 454 | \| | Gt. 1004 | 245 | | | | 735 | |
| | **Fr. Hallsberg** | | 248 | | III | 907 | | | 553 | \| | III 435 | Skd. 505 | | | III 825 | |
| 272 | **Till Pålsboda** | | | | II | 931 | | | 612 | \| | 506 | 540 | | | II 838 | |
| | **Till** *Finspong* 64 | | | | Bt. 56 | 709 | | | | | | | | | 1045 | 1045 |
| | » *Norrköping Ö.* 64 | | | | | 924 | | | | | | | | | 1238 | 1228 |
| | **Fr.** *Finspong* 64 | | | | | 940 | | | | | | | | | 1017 | |
| | **Fr Pålsboda** | | | | | 938 | 359 | | 613 | | 520 | 626 | | | 345 | 83 |
| 284 | » **Ki smo** | | | | | 1001 | 413 | | | | 527 | 716 | | | | ×84 |
| 294 | » **Högsjö** | | | | | 1020 | 428 | | | | 640 | 757 | | | 418 | ×85 |
| 303 | » **Vingåker** | | | | | 1043 | 439 | | | | 713 | 840 | | | | ×90 |
| 316 | » **Baggetorp** | St. 6 | Bt. 604 | | Pt. 94 | 1104 | 454 | | Gt. 1008 | | 743 | 920 | St. 2 | St. 8 | 440 | ×92 |
| 324 | **Till Katrineholm** | II III | III | 411 | II III | 1118 | 504 | | III | 705 | 800 | 938 | II | I II III | | 931 |
| | **Fr. Katrineholm** | 355 | 515 | 434 | 150 | 1209 | 514 | | 706 | 711 | 843 | | 641 | 418 | 500 | ×94 |
| 334 | » **Va la** | | 536 | | 204 | 1231 | 528 | | 750 | | 920 | | | | | ×95 |
| 339 | » **Kantorp** | | 545 | | 212 | 1245 | 536 | | 826 | | 941 | | | | | ×100 |
| 347 | **Till Flen** | 425 | 600 | a507 | 223 | 100 | 547 | | 847 | ×739 | 1000 | | 710 | ×447 | 528 | 101 |
| | **Till** *Eskilstuna C.* 47 | 713 | 715 | 715 | 405 | 405 | 707 | | 1043 | 1010 | | | 1043 | 707 | 715 | 1240 |
| | » *Nyköping* 47 | 748 | 748 | 748 | 435 | 435 | 720 | | 1050 | 1037 | | | 1050 | 720 | 745 | 702 |
| | **Fr.** *Nyköping* 47 | 910 | | | 1205 | 950 | 400 | | | | | | | | | 622 |
| | » *Eskilstuna C.* 47 | 930 | | | 1241 | 1000 | 420 | | | | | | | | | 647 |
| | **Fr. Flen** | 426 | 610 | | 221 | 126 | 552 | | | ×739 | | 1058 | | 710 | ×447 | 529 | 101 |
| 355 | **Till Skeboqvarn** | | 623 | | 237 | 140 | 602 | | | | | 1115 | | | | | ×102 |
| | **Till** *Malmköping* 48 b | | | | | 636 | | | | | | 1200 | | | | |
| | **Fr.** *Malmköping* 48 b | | | | | 450 | | | | | | | | | | 950 |
| | **Fr. Skeboqvarn** | | 625 | | 238 | 145 | 603 | | | | | 1125 | | | 549 | ×102 |
| 362 | » **Sparreholm** | | 643 | | 249 | 210 | 614 | | | | | 1200 | | | ×605 | ×103 |
| 374 | » **Stjernhof** | | 707 | | 305 | 235 | 630 | | | | | 1241 | | | ×619 | 105 |
| 383 | » **Björnlunda** | | 728 | | 318 | 253 | 643 | | Pt. 62 | Pt. 64 | 110 | Pt. 66 | | | 631 | ×110 |
| 392 | **Till Gnesta** | 523 | 743 | 607 | ×330 | ×309 | 655 | | II III | 832 | 129 | II III | 808 | 543 | 642 | 111 |
| | **Fr. Gnesta** | 530 | 800 | 622 | 347 | 358 | 700 | | 659 | 837 | 949 | 210 | 145 | 815 | 550 | 113 |
| 399 | » **Mölnbo** | | 840 | | 358 | 416 | 711 | | 710 | | 1000 | 242 | 156 | | | |
| 410 | » **Jerna** | | 908 | | 413 | 440 | 726 | | 724 | | 1014 | 327 | 210 | | | |
| 421 | **Till Saltskog** | a612 | 926 | a701 | Pt. 68 II 426 | 458 | 740 | | 737 | a913 | 1028 | 350 | 223 | a853 | a627 | 718 | 115 |
| 422 | **Till** *Södertelje* | 623 | 933 | 730 | 435 | 525 | 751 | | 755 | 920 | 1040 | 435 | 235 | 900 | 633 | 730 | 1205 |
| | » *Mariefred* 48 | | 1042 | | | | 837 | Pt. 74 | | 1140 | | | | 1042 | 857 | | 234 |
| | » *Strengnäs* 48 | | 1200 | | | | 958 | II III | | | | | | 1200 | 958 | | 328 |
| | **Fr.** *Eskilstuna C.* 48 | | | | | | | | | | 730 | | 1210 | | | | |
| | » *Strengnäs* 48 | | | | | | | | | | 750 | | 1225 | | | | |
| | » *Mariefred* 48 | | | | | | 810 | | | | 915 | | 120 | | | | |
| | » *Södertelje* | | 915 | | 415 | 450 | 726 | 823 | 740 | | 1020 | | 215 | | | 710 | 1147 |
| | **Fr. Saltskog** | | 949 | | 428 | 510 | 745 | 831 | 749 | | 1040 | 442 | 232 | | | 719 | 1156 |
| | *Igelsta* | | \| | | p | \| | p | p | \| | p | \| | \| | | | | |
| 429 | » **Rönninge** | | 1010 | | 443 | 527 | 800 | p845 | 804 | | 1057 | 511 | 244 | | | | |
| 435 | » **Tumba** | | 1030 | | 451 | 541 | 809 | p853 | 812 | | 1105 | 601 | 252 | | | | |
| | *Tullinge* | | \| | | × | \| | p | p | \| | × | \| | × | | | | |
| 444 | » **Huddinge** | | 1055 | | 508 | 601 | 825 | p909 | 829 | | 1123 | 630 | 308 | | | | |
| 450 | **Till Elfsjö** | | 1108 | | 516 | 612 | 833 | | 836 | | 1131 | 643 | 315 | | | | |
| | **Fr.** *Nynäshamn* 43 | | | | | | | | | | | 155 | | | | | |
| | **Fr. Elfsjö** | | 1116 | | 517 | 619 | 837 | p917 | 837 | | 1133 | 651 | 320 | | | | |
| 454 | » **Liljeholmen** | 702 | 1134 | a745 | 524 | 635 | 845 | \| | 844 | | 1145 | 731 | 327 | | | a804 | 1233 |
| 456 | **Till Stockholm S:a** | | 1149 | | 532 | 645 | 855 | | 850 | | | 752 | 339 | | | | 1244 |
| | *Riddarholmen* | | \| | | \| | \| | \| | a | \| | | \| | \| | | a | \| |
| 458 | » **Stockholm C** | 712 | 1148 | 756 | 534 | 645 | 855 | 933 | 856 | 1006 | 1155 | 743 | 337 | 947 | 721 | 815 | 1243 |

## 22 b. Charlottenberg—Laxa.

Biljettpris enligt Zontaxa, se tab. A sid. 6.

| Km. | | | | | | | | | | | | |
|---|---|---|---|---|---|---|---|---|---|---|---|---|
| | **Fr.** *Kristiania Ö.* | ... | ... | :427 | ... | ... | ... | 720 | 600 | | | |
| | Statens järnv. spårv. 1,435. | | | Pt. 281 II III | Bt. 733 II III | Gt. 1305 II III | | Pt. 285 II III | St. 31 II III | | | |
| | **Fr. Charlottenberg** | ... | ... | 708 | 934 | 500 | ... | 135 | ×942 | | | |
| 14 | » **Åmot** | ... | ... | 729 | 1012 | 622 | ... | 159 | ×959 | | | |
| 25 | » **Ottebol** | ... | Gt. 1301 | 746 | 1036 | 710 | Bt. 731 | 218 | 1013 | | | |
| 34 | **Till Arvika** | ... | III | 800 | 1050 | 728 | II III | 232 | 1025 | | | |
| | **Fr. Arvika** | ... | 430 | 804 | 1057 | | 530 | 239 | 1027 | | | |
| | *Myrom* | ... | \| | × | × | Obsd. o. Lord. | × | × | | | | |
| 49 | » **Edane** | ... | 516 | 828 | 1131 | ... | 612 | 306 | | | | |
| 56 | » **Brunsberg** | ... | 553 | 840 | 1148 | ... | 630 | 319 | | | | |
| 66 | » **Boda** | ... | 626 | 856 | 1210 | ... | 709 | 336 | | | | |
| | *Lene* | ... | × | × | × | ... | × | × | | | | |
| 77 | » **Fage ås** | ... | ... | 700 | 916 | 1235 | ... | 745 | 356 | | | |
| 82 | **Till Kil** | ... | ... | 719 | ×925 | 1247 | ... | 757 | ×407 | 1123 | | |
| | **Till** *Fryksta* | ... | ... | †945 | †710 | ... | ... | ... | ... | | | |
| | » *Amål* 61 | ... | ... | 1112 | ... | ... | ... | 545 | 718 | | | |
| | » *Göteborg B:s* 61 | ... | ... | 348 | ... | ... | ... | 906 | 1203 | | | |
| | » *Filipstad* 61 | ... | ... | ... | 250 | ... | ... | 648 | 910 | | | |
| | » *Hagfors* 61, 34 | ... | 1002 | 333 | 333 | Pt. 283 | ... | 1016 | ... | | | |
| | » *Falun* 61 | ... | ... | 704 | 704 | II III | ... | ... | 757 | | | |
| | **Fr.** *Falun* 61 | ... | ... | ... | ... | ... | ... | 955 | 800 | Bt. 745 | | |
| | » *Filipstad* 61 | ... | ... | 730 | 915 | 915 | ... | 750 | 735 | II III | | |
| | » *Göteb. B:s* 61 | ... | ... | ... | 800 | 800 | ... | ... | 510 | 225 | | |
| | » *Amål* 61 | ... | ... | 520 | 1120 | ... | ... | 1241 | 924 | 646 | | |
| | » *Fryksta* | ... | ... | ... | ... | †1145 | ... | †345 | ... | ... | | |
| | **Fr. Kil** | ... | 815 | 946 | 114 | 1258 | ... | 430 | 1126 | 825 | | |
| 95 | » **Skåre** | Gt. 1303 | 903 | 1009 | 146 | ×112 | Bt. 733 | 450 | \| | 846 | | |
| 102 | **Till Karlstad** | II III | 920 | 1023 | 201 | 123 | II III | 502 | 1147 | 858 | | |
| | **Fr. Karlstad** | 446 | 1015 | 1033 | | 215 | 300 | 602 | 1153 | | | |
| | **Fr.** *Hagfors* 34 | ... | ... | 620 | ... | 1055 | ... | via Karlstad 655 | | | | |
| 103 | **Fr. Karlstad Ö.** | 511 | 1103 | 1039 | ... | ×218 | 343 | 609 | \| | | | |
| 109 | **Alster** | 533 | 1130 | 1051 | ... | ×227 | 400 | 619 | \| | | | |
| 113 | » **Skattkärr** | 553 | 1155 | 1102 | ... | ×234 | 415 | 627 | \| | | | |
| 125 | » **Wäse** | 630 | 1237 | 1124 | ... | 250 | 446 | 646 | \| | | | |
| 134 | » **Ölme** | 655 | 110 | 1142 | ... | ×301 | 510 | 702 | \| | | | |
| 142 | **Till Kristinehamn** | 713 | 128 | 1157 | ... | 313 | 526 | 715 | 1240 | | | |
| | **Till** *Filipstad* 32 | 952 | ... | ... | ... | ... | ... | 944 | 952 | | | |
| | » *Mora* 32 | 406 | ... | ... | ... | ... | ... | ... | 406 | | | |
| | **Fr.** *Mora* 32 | ... | ... | ... | Bt. 749 | ... | ... | ... | : 1255 | | | |
| | » *Filipstad* 32 | ... | 1137 | 705 | II III | 1137 | ... | ... | : 655 | | | |
| | **Fr. Kristinehamn** | 810 | 212 | 1210 | 720 | 320 | 550 | 754 | 1244 | | | |
| 154 | » **Björneborg** | 917 | 303 | 1233 | 737 | ×335 | 630 | 810 | \| | | | |
| 165 | **Till Strömtorp** | 944 | 330 | 1252 | 752 | 350 | 653 | 824 | ×112 | | | |
| | **Till** *Nora* 30 | ... | ... | 1100 | 844 | ... | ... | ... | 930 | | | |
| | **Fr.** *Nora* 30 | 555 | ... | 555 | ... | 1135 | ... | 601 | ... | | | |
| | **Fr. Strömtorp** | 1030 | 413 | 1254 | 755 | 351 | 703 | 827 | ×112 | | | |
| 168 | » **Degerfors** 33 | 1120 | 456 | 103 | 802 | ×355 | 720 | 833 | \| | | | |
| 180 | **Till Svartå** | 1148 | 524 | 124 | 818 | ×411 | 744 | 848 | \| | | | |
| 230 | **Till Örebro** 26 | ... | 748 | 546 | 1017 | 748 | ... | ... | ... | | | |
| | **Fr. Svartå** | 1200 | 554 | 126 | 820 | ×411 | 754 | 849 | \| | | | |
| 191 | » **Hasselfors** | 1230 | 628 | 146 | 840 | ×425 | 817 | 903 | \| | | | |
| 198 | » **Porla** | 1250 | 650 | 200 | 856 | ×434 | 832 | 912 | \| | | | |
| 203 | **Till Laxå** | 102 | 702 | ×210 | 903 | 442 | 842 | 919 | 155 | | | |
| 432 | **Till** *Malmö* 21 a, 24, 20 a | ... | ... | ... | ... | ... | (öfv. Hallsb.) | 840 | 1251 | | | |
| 686 | » *Göteborg* 21 a | ... | ... | 922 | .. | 952 | ... | ... | 709 | | | |
| 432 | » *Stockholm* 21 b | ... | ... | 855 | ... | 1006 | ... | ... | 756 | | | |

**Sofvagnar:** I o. II kl. *Kristiania—Stockholm* i tåg 11 och 31.

† Under septat onstiden å Fryken.

**Direkta tåg Charlottenberg—Stockholm № 31 o. 14**

**Biljettpris enligt Zontaxa, se tab. A sid. 6.**

**Att observera vid läsande af vidstående tab.**

**Direkta tåg:** *Göteborg—Stockholm* i № 4, 10, 52. *Elfsjö—Värtan* i № 72.

**Direkta vagnar:** *Örebro—Sthlm* i 54 o. 602. *Katrineholm—Stockholm* i 94/58. *Nynäshamn—Stockholm* i № 84, 66, 86. *Eskl stuna—Stockholm* 66. *Mölna-baden—Sthlm* 64 o. 76.

**Restaurationsvagn** I, II, III kl. i tåg 10 *Göteborg—Stockholm*

**Observera!** Ranklinje framför ett tåg betyder att det medför 1 o. 11 kl. sofvagnar.

*Göteborg—Sthlm* i № 4. *Kristiania—Stockholm* i № 14/31.


Friska, starka, Pris
STOMATOL TAND-CRÈME
pärlhvita tänder! 60 öre.

**Hôtel Kung Carl**
STOCKHOLM.
Nyrestaureradt. Elektrisk hiss.
Riks- och Allm. tel. i rummen.
Första klass Schweitzeri. Frukost- och Supéservering.
Vördsamt **OSCAR LINDQVIST.**

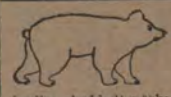
**BJÖRNRINGEN**
är elegant, svärtar ej fingret, liknar fullständigt 23 karats guld och är *öfverträffad* i hållbarhet. Pris endast 2 kr.
Lagligt skyddadt märke.
Finnes endast hos Guldsmed
**L. Jensen, Tegnérgatan 19, Stockholm.**

**BORE**
Stiftadt 1888.
DE • FORSAKRADES • EGET
OLYCKSFALL-FÖRSÄKRINGS-BOLAG
**Försäkrade 600,000 personer.**
*Hufvudkontor: STOCKHOLM.*
*Agenter antagas.*

**PATENTBYRÅ**
HUGO PALMQUIST
Civilingeniör
CENTRALPALATSET, STOCKHOLM.

HANDELS- OCH SJÖFARTSTIDNING
GÖTEBORGS
finnes hos tågbuden och i kioskerna vid de större stationerna.

**HOTELL GERMANIA, Stockholm.** Fr. o. m. 1 Okt. 1907 äfvi gas Hotel Germania med samtliga de loka e inom samma egendom vid Gustaf Adolfs Torg, som förut innehafts af Hotell Bellevue och hvilka komma att fullständigt nymöbleras. *Therese Hultgren.*

## 23. Krylbo—Mjölby.

| Km. | Station | | | | | | | | | | | | |
|---|---|---|---|---|---|---|---|---|---|---|---|---|---|
| | Fr. *Östersund* 7 | ... | ... | ... | ... | :735 | ... | ... | ... | ... | ... | ... | ... |
| | » *Sundsvall* 11, 7 | ... | ... | ... | ... | :747 | ... | ... | ... | ... | ... | ... | ... |
| | » *Insjön* 62 | ... | ... | ... | ... | ... | ... | ... | ... | ... | ... | 1155 | 600 |
| | » *Borlänge* 62 | ... | ... | ... | ... | :810 | ... | ... | ... | ... | ... | 118 | 840 |
| Km. | *Statens järnv., spårvidd 1,435.* | | | | | Pt.171 II III | | Gt.1151 III | | | ... | Pt. 173 II III | Gt.1153 III |
| | Fr. Krylbo | ... | ... | ... | ... | 647 | ... | 400 | ... | ... | ... | 512 | 1203 |
| | *Hökmora* | ... | ... | ... | ... | × | ... | \| | ... | ... | ... | × | × |
| 16 | » Karbenning | ... | ... | ... | ... | 712 | ... | 439 | ... | ... | ... | 538 | 1248 |
| 22 | Till Snyten | ... | ... | ... | ... | 721 | ... | 454 | ... | ... | ... | 546 | 103 |
| | Till *Kolbäck* 37, 36, 38 | ... | ... | ... | ... | ... | ... | ... | ... | ... | ... | 1022 | ... |
| | » *Tillberga* 37, 36 | ... | ... | ... | ... | 1023 | ... | ... | ... | ... | ... | 745 | 230 |
| | Fr. *Kärrgrufvan* 37 | ... | ... | ... | ... | ... | ... | ... | ... | ... | ... | 430 | 1237 |
| | Fr. Snyten | ... | ... | ... | ... | 722 | ... | 505 | ... | ... | ... | 547 | 134 |
| | *Ombenning* | ... | ... | ... | ... | × | ... | \| | ... | ... | ... | × | \| |
| 35 | Till Vestanfors | ... | ... | ... | ... | 741 | ... | 535 | ... | ... | ... | 607 | 204 |
| | Till *Ludvika* 36 | ... | ... | ... | ... | 1118 | ... | ... | ... | ... | ... | ... | 455 |
| | Fr. Vestanfors | ... | ... | ... | ... | 745 | ... | 545 | ... | ... | ... | 608 | 234 |
| 48 | » Dagarn | ... | ... | ... | ... | 808 | ... | 630 | ... | ... | ... | 632 | 328 |
| 57 | » Skinskatteberg | ... | ... | ... | ... | 821 | ... | 650 | ... | ... | ... | 644 | 400 |
| 70 | » Krampen 29 | ... | ... | ... | ... | 840 | ... | 724 | ... | ... | ... | 704 | 500 |
| | *Näfverkärret* | ... | ... | ... | ... | 854 | ... | 750 | ... | ... | ... | 717 | 529 |
| 90 | » Spannarboda | ... | ... | ... | ... | 909 | ... | 817 | ... | ... | ... | 731 | 631 |
| 97 | » Sällinge | ... | ... | ... | ... | 919 | ... | 834 | ... | ... | ... | 741 | 659 |
| 102 | » Blixterboda | ... | ... | Pt.177 | ... | 927 | ... | 848 | Pt.175 | Pt.179 | Pt.181 | 750 | 717 |
| 107 | Till Frövi | ... | ... | II III | ... | 934 | ... | 902 | II III | II III | II III | 757 | 731 |
| | Till *Arboga* 35 | ... | ... | ... | ... | 1134 | ... | ... | ... | ... | ... | 857 | ... |
| | Fr. *Stockholm C.* 35 | ... | ... | ... | ... | ... | ... | ... | 805 | 1220 | ... | ... | ... |
| | » *Sala* 39, 35 | ... | ... | ... | ... | ... | ... | ... | 915 | 136 | ... | ... | ... |
| | » *Vesterås* 35 | ... | ... | ... | ... | ... | S.O.L. | 645 | 1111 | 254 | 355 | ... | ... |
| | » *Köping* 35 | ... | ... | 545 | ... | ... | ... | 814 | 1212 | 347 | 630 | 425 | ... |
| | » *Eskilstuna C.* 47, 35 | ... | ... | ... | ... | ... | ... | 722 | 1055 | 210 | 512 | ... | ... |
| | » *Falun* 61, 28 | ... | ... | ... | Gt.1167 | ... | ... | ... | ... | 955 | 300 | ... | ... |
| | » *Kopparberg* 28 | ... | ... | 500 | III | 650 | ... | II III | 1110 | 120 | 645 | 444 | ... |
| | Fr. Frövi | ... | ... | 756 | 600 | 942 | ... | 1100 | 135 | 455 | 919 | 803 | 816 |
| 116 | Till Ervalla | ... | ... | 808 | 623 | 954 | ... | 1118 | 147 | 507 | 931 | 815 | 834 |
| | Till *Nora* 30 | ... | ... | 943 | ... | 120 | ... | 120 | ... | 556 | ... | 915 | ... |
| | Fr. *Nora* 30 | ... | ... | 710 | ... | ... | ... | 1105 | ... | 330 | ... | 635 | ... |
| | Fr. Ervalla | ... | ... | 811 | 630 | 956 | ... | 1148 | 148 | 510 | 932 | 817 | 905 |
| 120 | » Dylta bruk | ... | ... | 818 | 648 | 1003 | ... | 1159 | 155 | 517 | 939 | 824 | 917 |
| 124 | » Hofsta | ... | ... | 827 | 710 | 1011 | ... | 1211 | 203 | 525 | 947 | 832 | 929 |
| | *Gryt* | ... | ... | ×† | ×‡ | \| | ... | ×† | \| | \| | ×† | \| | \| |
| 132 | Till Örebro | ... | ... | 840 | 730 | 1021 | ... | 1228 | 213 | 535 | 1000 | ×842 | 945 |
| | | Pt.185 II III | Bt.673 II III | Pt.183 II III | | | Pt.187 II III | III | Pt.189 II III | Pt.191 II III | Pt.193 II III | | II III |
| | Fr. Örebro | 1240 | 640 | 735 | 815 | 1026 | 1255 | 130 | 245 | 454 | 800 | 934 | 1010 |
| 133 | Till Örebro s:a | 1244 | 644 | 739 | 820 | 1030 | 1259 | 135 | 249 | 458 | 804 | 938 | 1015 |
| | Till *Svartå* 26 | 810 | ... | ... | 711 | ... | 313 | ... | ... | 752 | ... | ... | ... |
| | » *Pålsboda* 64 | 830 | 830 | ... | ... | ... | 333 | 333 | ... | 800 | ... | ... | ... |
| | » *Norrköping Ö.* 64 | 1225 | 1225 | ... | ... | ... | 924 | 924 | ... | ... | ... | ... | ... |
| | Fr. *Svartå* 26 | ... | ... | ... | 605 | 824 | 824 | ... | ... | ... | 558 | 558 | ... |
| | Fr. Örebro s:a | 1245 | 645 | 741 | 826 | 1032 | 102 | 157 | 251 | 501 | 806 | 940 | 1017 |
| | *Adolfsberg* | \| | \| | \| | \| | \| | \| | \| | \| | \| | \| | \| | \| |
| | *Marieberg* | \| | \| | \| | \| | \| | \| | \| | \| | \| | \| | \| | \| |
| 141 | » Mosås | \| | 659 | 754 | 851 | 1045 | 115 | 227 | 304 | 514 | 819 | 953 | 1044 |
| | *Säbylund* | \| | × | \| | \| | \| | × | \| | × | × | × | \| | × |
| 150 | » Kumla | a105 | 714 | 806 | 920 | 1057 | 129 | 330 | 318 | 528 | 833 | 1005 | 1110 |
| | *Sannahed* | \| | \| | \| | \| | \| | \| | \| | \| | \| | \| | \| | \| |
| 157 | T. Hallsberg | 116 | 725 | 815 | 939 | ×1106 | 140 | 345 | 329 | 539 | 844 | 1014 | 1125 |
| | Till *Stockholm C.* 21 b | 756 | ... | 1243 | ... | ... | ... | ... | 855 | 1006 | ... | ... | ... |
| | » *Göteborg S. J.* 21a | 709 | 229 | ... | ... | ... | 923 | ... | 952 | ... | ... | ... | ... |
| | | | Gt.1181 II III | | Gt.1167 III | | | | | | | | |
| | Fr. *Stockholm C.* 21 a | ... | 946 | ... | ... | ... | ... | ... | 1156 | ... | ... | 602 | ... |
| | » *Göteborg S. J.* 21b | ... | 1001 | ... | ... | ... | ... | ... | 740 | ... | ... | 306 | ... |
| | Fr. Hallsberg | ... | 615 | ... | 1150 | 1126 | ... | ... | 445 | ... | ... | 1025 | ... |
| 168 | » Åsbro | ... | 658 | ... | 1255 | 1142 | ... | ... | 501 | ... | ... | 1044 | ... |
| 174 | Till Lerbäck | ... | 717 | ... | 114 | 1151 | ... | ... | 510 | ... | ... | 1054 | ... |
| | Till *Askersund* 25 | ... | 814 | ... | ... | 144 | ... | ... | 607 | ... | ... | ... | ... |
| | Fr. *Askersund* 25 | ... | ... | ... | ... | 1045 | ... | ... | 355 | ... | ... | 655 | ... |
| | Fr. Lerbäck | ... | 722 | ... | 209 | 1152 | ... | ... | 515 | ... | ... | 1055 | ... |
| 177 | » Rönneshytta | ... | 734 | ... | 230 | 1158 | ... | ... | 521 | ... | ... | 1101 | ... |
| 187 | » Mariedam | ... | 808 | ... | 319 | 1217 | ... | ... | 541 | ... | ... | 1120 | ... |
| 199 | » Godegård | ... | 841 | ... | 405 | 1235 | ... | ... | 559 | ... | ... | a1136 | ... |
| 205 | » Degerön | ... | 900 | ... | 435 | 1245 | ... | ... | 609 | ... | ... | a1146 | ... |
| 212 | » Karlsby | Pt.199 | 924 | ... | 508 | 1257 | ... | ... | 622 | ... | ... | ×1158 | ... |
| | *Björka* | II III | × | ... | \| | \| | ... | ... | ×* | ... | ... | \| | ... |
| 225 | » Motala Vst. | 510 | 1008 | ... | 610 | 115 | ... | ... | 642 | ... | ... | 1217 | ... |
| 226 | Till Motala | 515 | 1014 | ... | 616 | 119 | ... | ... | 646 | ... | ... | 1221 | ... |
| | Fr. *Motala* | ... | 1125 | ... | ... | ... | ... | ... | ... | ... | ... | ... | ... |
| | Till *Karlsborg* | ... | 125 | ... | ... | ... | ... | ... | ... | ... | ... | ... | ... |
| | Fr. *Karlsborg* | ... | ... | ... | ... | ... | ... | ... | 325 | ... | ... | ... | ... |
| | Till *Motala* | ... | ... | ... | ... | ... | ... | ... | 525 | ... | ... | ... | ... |
| | Fr. Motala | 520 | 1030 | ... | 720 | 121 | ... | ... | 649 | ... | ... | 1222 | ... |
| 237 | Till Fogelsta | 535 | 1058 | ... | 748 | 135 | ... | ... | 704 | ... | ... | 1236 | ... |
| | Till *Linköping* 70 | 709 | 100 | ... | 1012 | ... | ... | ... | 1012 | ... | ... | ... | ... |
| | » *Vadstena* 70 | 711 | 1131 | ... | 940 | 546 | ... | ... | 940 | ... | ... | ... | ... |
| | » *Ödeshög* 70 | 930 | 200 | ... | ... | 734 | ... | ... | ... | ... | ... | ... | ... |
| | » *Hjo* 70 | ... | 255 | ... | ... | ... | ... | ... | ... | ... | ... | ... | ... |
| | Fr. *Hjo* 70 | ... | ... | ... | 505 | ... | ... | ... | ... | ... | ... | ... | ... |
| | » *Ödeshög* 70 | ... | 730 Lörd. | 550) | 600 | ... | ... | ... | ... | ... | ... | ... | ... |
| | » *Vadstena* 70 | 510 | 955 | ... | 756 | ... | ... | ... | ... | ... | ... | ... | ... |
| | Fr. Fogelsta | 537 | 1122 | ... | 825 | 137 | ... | ... | 706 | ... | ... | 1237 | ... |
| 244 | » Skeninge | 551 | 1156 | ... | 859 | 149 | ... | ... | 720 | ... | ... | 1249 | ... |
| | *Lycketorp* | × | ... | ... | \| | \| | ... | ... | × | ... | ... | \| | ... |
| 253 | Till Mjölby | 605 | 1226 | ... | 927 | ×202 | ... | ... | 734 | ... | ... | 103 | ... |
| | Till *Malmö* 20a | 810 | ... | ... | ... | 1040 | ... | ... | ... | ... | ... | 840: | ... |

**Genomgående vagnar:** *Stockholm—Örebro* i tågen 601. 674, 53, 184, 175, 179.
* Sön- o. helgd. † Onsd- o. Lörd. Sön- o. helgd. ‡ Onsd. o. Lörd.

Biljettpris enligt zontaxa, se tab. A sid. 6.

## Mjölby—Krylbo.

| Km. | Station | | | | | | | | | | | | |
|---|---|---|---|---|---|---|---|---|---|---|---|---|---|
| | Fr. *Malmö* 20b | ... | ... | ... | :922 | ... | ... | ... | ... | 730 | ... | ... | 734 |
| Km. | *Statens järnv., spårvidd 1,435.* | | | | Pt.174 II III | | | Pt.190 II III | Gt.1158 * III | Pt.172 II III | | Gt.1182 II III | Pt.200 II III |
| | Fr. Mjölby | ... | ... | ... | 437 | ... | ... | 1031 | 700 | ×310 | ... | 430 | 950 |
| | *Lycketorp* | ... | ... | ... | \| | ... | ... | × | \| | \| | ... | × | × |
| 9 | » Skeninge | ... | ... | ... | 451 | ... | ... | 1046 | 747 | 323 | ... | 455 | 1005 |
| 16 | Till Fogelsta | ... | ... | ... | 503 | ... | ... | 1057 | 811 | 334 | ... | 514 | 1017 |
| | Till *Vadstena* 70 | ... | ... | ... | 711 | ... | ... | 1131 | ... | 546 | ... | 546 | ... |
| | » *Ödeshög* 70 | ... | ... | ... | 930 | ... | ... | 200 | ... | 734 | ... | 734 | ... |
| | » *Hjo* 70 | ... | ... | ... | ... | ... | ... | 255 | ... | ... | ... | ... | ... |
| | Fr. *Hjo* 70 | ... | ... | ... | ... | ... | ... | ... | ... | ... | ... | ... | 505 |
| | » *Ödeshög* 70 | ... | ... | ... | ... | ‡Lörd. | 550 | ‡730 | ... | 1235 | ... | ... | 600 |
| | » *Vadstena* 70 | ... | ... | ... | ... | ... | ... | 955 | 510 | 254 | ... | ... | 750 |
| | » *Linköping* 70 | ... | ... | ... | ... | ... | ... | 900 | ... | ... | ... | 325 | 655 |
| | Fr. Fogelsta | ... | ... | ... | 504 | ... | ... | 1100 | 844 | 337 | ... | 517 | 1018 |
| 27 | Till Motala | ... | ... | ... | 517 | ... | ... | 1114 | 911 | 350 | ... | 537 | 1033 |
| | Fr. *Motala* | ... | ... | ... | ... | ... | ... | 1125 | ... | ... | ... | ... | ... |
| | Till *Karlsborg* | ... | ... | ... | ... | ... | ... | 125 | ... | ... | ... | ... | ... |
| | Fr. *Karlsborg* | ... | ... | ... | ... | ... | ... | ... | ... | ... | ... | 325 | ... |
| | Till *Motala* | ... | ... | ... | ... | ... | ... | ... | ... | ... | ... | 525 | ... |
| | Fr. Motala | ... | ... | ... | 521 | ... | ... | 1116 | 931 | 353 | ... | 541 | 1035 |
| 28 | » Motala Vst. | ... | ... | ... | 526 | ... | ... | 1121 | 1000 | 358 | ... | 551 | 1040 |
| | *Björka* | ... | ... | ... | \| | ... | ... | \| | ×* | \| | ... | × | Ank. |
| 41 | » Karlsby | ... | ... | ... | 545 | ... | ... | 1138 | 1100 | 415 | ... | 624 | ... |
| 48 | » Degerön | ... | ... | ... | 557 | ... | ... | 1150 | 1159 | 427 | ... | 643 | ... |
| 54 | » Godegård | ... | ... | ... | 607 | ... | ... | 1200 | 1234 | 436 | ... | 658 | ... |
| 66 | » Mariedam | ... | ... | ... | 628 | ... | ... | 1222 | 118 | 455 | ... | 730 | ... |
| 76 | » Rönneshytta | ... | ... | ... | 643 | ... | ... | 1237 | 158 | 509 | ... | 752 | ... |
| 79 | Till Lerbäck | ... | ... | ... | 649 | ... | ... | 1243 | 209 | 514 | ... | 801 | ... |
| | Till *Askersund* 25 | ... | ... | ... | 814 | ... | ... | 144 | ... | 607 | ... | ... | ... |
| | Fr. *Askersund* 25 | ... | ... | ... | ... | ... | ... | 1045 | ... | 355 | ... | 655 | ... |
| | Fr. Lerbäck | ... | ... | ... | 650 | ... | ... | 1246 | 219 | 516 | ... | 809 | ... |
| 85 | » Åsbro | ... | ... | ... | 659 | ... | ... | 1256 | 246 | 525 | ... | 823 | ... |
| 96 | Till Hallsberg | ... | ... | ... | ×712 | ... | ... | 110 | 313 | 538 | ... | 843 | ... |
| | Till *Göteborg S.J.* 21a | ... | ... | ... | 229 | ... | ... | 923 | 952 | ... | ... | 709: | ... |
| | » *Stockholm* 21b | ... | ... | ... | 1243 | ... | ... | ... | 855 | 1006 | ... | 756: | ... |
| | | Pt.186 II III | Gt.1154 II III | Pt.194 II III | | Pt.192 II III | Gt.1152 III | | Pt. 188 II III | | Gt.1168 III | Bt. 674 II III | Pt.184 II III |
| | Fr. *Göteborg S.J.* 21b | ... | :1001 | ... | ... | ... | ... | ... | 740 | 1205 | ... | ... | 306 |
| | » *Stockholm* 21a | :946 | ... | ... | ... | ... | ... | 818 | 1156 | ... | ... | 100 | 602 |
| | Fr. Hallsberg | 210 | 400 | 700 | 732 | 900 | 1010 | 158 | 423 | 556 | 635 | 900 | 1022 |
| | *Sannahed* | \| | \| | \| | \| | \| | \| | \| | \| | \| | \| | \| | \| |
| 103 | » Kumla | \| | 420 | 713 | 742 | 912 | 1100 | 210 | 434 | 606 | 658 | 913 | 1032 |
| | *Säbylund* | \| | \| | × | \| | × | × | × | × | \| | \| | × | \| |
| 112 | » Mosås | \| | 442 | 727 | 753 | 927 | 1148 | 224 | 448 | 618 | 723 | 928 | 1043 |
| | *Marieberg* | \| | \| | \| | \| | \| | \| | \| | \| | \| | \| | \| | \| |
| | *Adolfsberg* | \| | \| | \| | \| | \| | \| | \| | \| | \| | \| | \| | \| |
| 120 | Till Örebro s:a | a240 | 500 | 740 | 807 | 939 | 1206 | 236 | 500 | 630 | 745 | 940 | 1054 |
| | Till *Svartå* 26 | 810 | 810 | 711 | 711 | ... | 313 | ... | 752 | ... | ... | ... | ... |
| | Fr. *Norrköping Ö.* 64 | ... | ... | ... | ... | ... | ... | ... | 650 | ... | ... | 435 | ... |
| | » *Pålsboda* 64 | ... | ... | ... | 644 | ... | 830 | ... | 735 | 735 | ... | 833 | ... |
| | » *Svartå* 26 | ... | ... | ... | 605 | 605 | 824 | ... | ... | 140 | 558 | ... | ... |
| | Fr. Örebro s:a | \| | 508 | 742 | 808 | 941 | 1221 | 238 | 502 | 633 | 755 | 942 | 1055 |
| 121 | Till Örebro | 245 | 513 | 746 | 812 | 945 | 1226 | 242 | 506 | 637 | 800 | 946 | 1059 |
| | | | III | Pt.176 II III | | Pt. 180 II III | II III | Pt.182 II III | Pt. 178 II III | | | | |
| | Fr. Örebro | ... | 533 | 700 | 817 | 1115 | 140 | 315 | 440 | 700 | 842 | ... | ... |
| | *Gryt* | ... | \| | \| | \| | ×* | ×† | ×† | ×† | \| | ×‡ | ... | ... |
| 129 | » Hofsta | ... | 555 | 711 | 828 | 1129 | 203 | 329 | 454 | 711 | 903 | ... | ... |
| 133 | » Dylta bruk | ... | 612 | 719 | 836 | 1137 | 222 | 337 | 502 | 719 | 918 | ... | ... |
| 137 | Till Ervalla | ... | 622 | 725 | 842 | 1143 | 232 | 343 | 508 | 725 | 929 | ... | ... |
| | Till *Nora* 30 | ... | ... | ... | 943 | 120 | ... | ... | 556 | 915 | ... | ... | ... |
| | Fr. *Nora* 30 | ... | ... | ... | 710 | 1105 | ... | ... | 330 | 635 | ... | ... | ... |
| | Fr. Ervalla | ... | 636 | 728 | 844 | 1146 | 254 | 344 | 511 | 729 | 952 | ... | ... |
| 146 | Till Frövi | ... | 654 | 740 | 856 | 1158 | 312 | 356 | 523 | 741 | 1015 | ... | ... |
| | Till *Kopparberg* 28 | ... | ... | 1008 | 1205 | 330 | ... | 737 | ... | 1030 | ... | ... | ... |
| | » *Falun* 28, 61 | ... | ... | 757 | ... | 704 | ... | ... | ... | ... | ... | ... | ... |
| | » *Eskilstuna* 35, 47 | ... | ... | 1040 | ... | 236 | ... | ... | ... | 1025 | ... | ... | ... |
| | » *Köping* 35 | ... | ... | 908 | ... | 706 | ... | ... | 825 | 928 | ... | ... | ... |
| | » *Vesterås* 35 | ... | ... | 1015 | ... | 204 | ... | ... | ... | 1123 | ... | ... | ... |
| | » *Sala* 35, 39 | ... | ... | 1216 | ... | 324 | ... | ... | ... | ... | ... | ... | ... |
| | » *Stockholm* 35 | ... | ... | 749 | ... | 442 | ... | ... | ... | ... | ... | ... | ... |
| | Fr. *Arboga* 35 | ... | ... | ... | 629 | ... | 740 | ... | ... | 530 | ... | ... | ... |
| | Fr. Frövi | ... | 718 | ... | 902 | ... | 401 | ... | ... | 801 | ... | ... | ... |
| 151 | » Blixterboda | ... | 736 | ... | 910 | ... | 416 | ... | ... | 810 | ... | ... | ... |
| 156 | » Sällinge | ... | 757 | ... | 920 | ... | 436 | ... | ... | 819 | ... | ... | ... |
| 163 | » Spannarboda | ... | 825 | ... | 932 | ... | 502 | ... | ... | 830 | ... | ... | ... |
| | *Näfverkärret* | ... | 857 | ... | 948 | ... | 551 | ... | ... | 845 | ... | ... | ... |
| 183 | » Krampen (29) | ... | 934 | ... | 1005 | ... | 704 | ... | ... | 900 | ... | ... | ... |
| 196 | » Skinnskatteberg | ... | 1038 | ... | 1023 | ... | 748 | ... | ... | 918 | ... | ... | ... |
| 205 | » Dagarn | ... | 1132 | ... | 1042 | ... | 827 | ... | ... | 936 | ... | ... | ... |
| 218 | Till Vestanfors | ... | 1157 | ... | 1056 | ... | 852 | ... | ... | 952 | ... | ... | ... |
| | Fr. *Ludvika* 36 | ... | ... | ... | 555 | ... | 537 | ... | ... | 537 | ... | ... | ... |
| | Fr. Vestanfors | ... | 101 | ... | 1057 | ... | 915 | ... | ... | 953 | ... | ... | ... |
| | *Ombenning* | ... | \| | ... | × | ... | \| | ... | ... | × | ... | ... | ... |
| 231 | Till Snyten | ... | 131 | ... | 1117 | ... | 945 | ... | ... | 1010 | ... | ... | ... |
| | Till *Kärrgrufvan* 37 | ... | 420 | ... | 420 | ... | 1022 | S.o.H. | ... | ... | ... | ... | ... |
| | Fr. *Tillberga* 36, 37 | ... | ... | ... | 540 | ... | 605 | | ... | 232 | ... | ... | ... |
| | » *Kolbäck* 38, 36, 37 | ... | ... | ... | 520 | ... | 520 | | ... | 1200 | ... | ... | ... |
| | Fr. Snyten | ... | 221 | ... | 1118 | ... | 1020 | ... | ... | 1011 | ... | ... | ... |
| 237 | » Karbenning | ... | 253 | ... | 1128 | ... | 1046 | ... | ... | 1020 | ... | ... | ... |
| | *Hökmora* | ... | × | ... | × | ... | \| | ... | ... | × | ... | ... | ... |
| 253 | Till Krylbo | ... | 330 | ... | ×1152 | ... | 1123 | ... | ... | ×1043 | ... | ... | ... |
| | Till *Borlänge* 62 | ... | 842 | ... | 338 | ... | ... | ... | ... | 830: | ... | ... | ... |
| | » *Insjön* 62 | ... | ... | ... | 505 | ... | ... | ... | ... | 1052: | ... | ... | ... |
| | » *Sundsvall* 7, 11 | ... | ... | ... | ... | ... | ... | ... | ... | 952: | ... | ... | ... |
| | » *Östersund* 7 | ... | ... | ... | ... | ... | ... | ... | ... | 1005: | ... | ... | ... |

**Genomgående vagnar:** *Örebro—Stockholm* i tågen 673, 602, 183, 54, 176, 180.
* Sön- o. helgd. † Onsd- o. Lörd. Sön- o. helgd. ‡ Onsd. o. Lörd.

RESTAURANT
ODEN
STOCKHOLM
Dalagatan N:o 50
Rekommenderas.
Vördsamt
*Hjalmar Hellberg.*

Fru Lina Peterssons
Pensionat för resande
Storgatan 22, Örebro.
Nymöblerade rum med elektriskt ljus.
Tel. 643.

Mathilda Johanssons
Privathotell,
Motala, Drottningg. 5,
Rekommenderas. Låga priser.
Inackordering kan erhållas.
*Mathilda Johansson*
(f. d. egarinna af Järnvägshotellet.)

HOTEL
STORA
ROSENBAD
STOCKHOLM
vid Rödbodtorget
(Klara Södra Kyrkogata 4)
Rekommenderas åt ärade resande.
Centralt och härligt läge med utsigt öfver Norrström.
Elektriskt belysning. Rikstelefon i rummen. Billiga priser.
3 min. väg från Centralstation.
Rikst. 4272. Allm. 8550.
Vördsamt
*S. Andersson.*

1:sta KLASS
PENSIONAT
STOCKHOLM
26 Birger Jarlsgatan 26
Finaste läge. All komfort. Hiss.
Elektriskt ljus. Badrum.
Allm. Tel. 8005.
Hedvig Johansson.

Hotel Margit
(1:sta klass Privat hotel)
STOCKHOLM
Drottninggatan 46
(hörnet af Klarabergsgatan)
Komfortabla rum till billiga priser.
Elektrisk belysning och telefon i alla rum.
Telef. Allm. 1524.
Rikst. 9904 9905.
Vördsamt
*C. E. Svensson.*

## 24. Falköping R.—Nässjö.

| Km. | Station | | | | | | | | |
|---|---|---|---|---|---|---|---|---|---|
| | Fr. *Stockholm* 21a | :915 | :915 | ... | ... | ... | ... | ... | 818 |
| | » *Göteborg* 21b | :1001 | :1001 | ... | ... | 740 | ... | 1205 | 306 |
| Km. | *Statens järnv., spårv. 1,435.* | Pt.241 II III | Gt.1257 III | Pt. 249 II III | Pt. 253 II III | Pt.247 II III | Gt.1259 III | Pt.245 II III | Pt.243 II III |
| | Fr. Falköping-Ranten | 421 | 530 | 638 | ... | 1130 | 100 | 301 | 630 |
| 1 | » Falköpings stad | \| | 545 | 643 | ... | 1134 | 115 | 306 | 635 |
| 11 | Till Vartofta | 437 | 611 | 656 | ... | 1146 | 141 | 319 | 648 |
| | Till *Tidaholm* 68 | ‡S.o.H. 748 | | ‡820 Skd. | | 1238 | ... | 408 | 743 |
| | Fr. *Tidaholm* 68 | ... | ... | ... | ... | 907 | ... | 132 | 452 |
| | Fr. Vartofta | 438 | 710 | 658 | ... | 1148 | 225 | 321 | 650 |
| 19 | » Kettilstorp | \| | 740 | 709 | ... | 1159 | 255 | 333 | 702 |
| 26 | » Sandhem | \| | 821 | 719 | ... | 1209 | 359 | 344 | 713 |
| 37 | » Mullsjö | ×509 | 917 | 736 | ... | 1224 | 501 | 359 | 730 |
| 50 | » Habo | ×525 | 954 | 755 | ... | 1240 | 536 | 416 | 748 |
| 58 | » Bankeryd | ×536 | 1018 | 807 | ... | 1251 | 600 | 427 | 800 |
| | *Kortebo* | \| | × | × | ... | × | \| | × | × |
| 69 | Till Jönköping | 549 | 1042 | 823 | ... | 106 | 625 | 442 | 816 |
| | Till *Vireda* 92 | 1155 | ... | 1155 | ... | 625 | ... | ... | ... |
| | » *Vernamo* 96, 95 | 924 | ... | 235 | ... | ... | Bt. 725 | 1012 | ... |
| | » *Halmstad* 96, 95 | 1240 | ... | 935 | ... | ... | II III | ... | ... |
| | Fr. Jönköping | 554 | 1122 | Bt. 772 II III 833 | 1100 | ... | 310 | 452 | 824 |
| 85 | » Tenhult | 615 | 1244 | 908 | 1122 | ... | 435 | 514 | 847 |
| 96 | » Forserum | 630 | 132 | 929 | 1139 | ... | 637 | 529 | 903 |
| | *Äng* | \| | × | × | \| | ... | \| | × | × |
| 112 | Till Nässjö | 649 | 212 | 957 | 1159 | ... | 706 | 549 | 925 |
| 380 | Till *Malmö* 20 | 1251 | ... | 810 | ... | ... | ... | 1040 | 840: |
| 233 | » *Linköping* 20b | ... | ... | 155 | 206 | ... | ... | 1052 | 1252: |
| | » *Stockholm* 20b | ... | ... | ... | 721 | ... | ... | ... | 712: |
| | » *Eksjö* 98 | 747 | ... | 1119 | 118 | ... | ... | 708 | 1026 |
| | » *Vestervik* 98, 65 | 1205 | 950 | ... | ... | ... | ... | ... | ... |
| | » *Kalmar* 98, 107 | 125 | 1055 | ... | 1055 | ... | ... | ... | ... |
| | » *Oskarshamn* 98 | 1122 | ... | 750 | 902 | ... | ... | 1028 | Hultsfred |

Biljettpris enligt zontaxa, se tab A sid. 6.

## Nässjö—Falköping R.

| Km. | Station | | | | | | | | | |
|---|---|---|---|---|---|---|---|---|---|---|
| | Fr. *Oskarshamn* 98 | | ... | ... | 755 | ... | ... | 755 | ... | 525 |
| | » *Kalmar* 107, 98 | | ... | ... | 600 | ... | 600 | 600 | ... | 315 |
| | » *Vestervik* 65, 98 | | ... | ... | 635 | ... | ... | ... | ... | 355 |
| | » *Eksjö* 98 | | 607 | ... | 1125 | ... | ... | 440 | ... | 901 |
| | » *Stockholm* 20a | | :1006 | ... | ... | ... | ... | 1031 | ... | ... |
| | » *Linköping* 20a | | 317 | ... | 515 | ... | 854 | 352 | ... | ... |
| | » *Malmö* 20b | | :922 | ... | 730 | ... | ... | 734 | ... | 300 |
| Km. | *Statens järnv., spårv. 1,435.* | | Pt.244 II III | Bt. 726 II III | Pt. 246 II III | Pt. 248 II III | Gt.1258 III | Pt. 250 II III | Bt. 728 II III | Pt. 242 II III |
| | Fr. Nässjö | | 708 | 820 | 1211 | ... | 240 | 619 | 757 | ×953 |
| | *Äng* | | × | × | \| | ... | × | \| | × | \| |
| 16 | » Forserum | | 731 | 930 | 1230 | ... | 340 | 638 | 826 | 1013 |
| 27 | » Tenhult | | 747 | 1004 | 1244 | ... | 420 | 652 | 849 | 1027 |
| 43 | Till Jönköping | | 806 | 1033 | 102 | ... | 448 | 710 | 914 | 1045 |
| | Fr. *Halmstad* 95, 96 | ... | ... | ... | ... | ... | 605 | ... | ... | 350 |
| | » *Vernamo* 95, 96 | Gt. 1260 | *530 | ... | 550 | ... | 1243 | ... | ... | 711 |
| | » *Vireda* 92 | III | *Vaggeryd | | 705 | ... | ... | ... | ... | 420 |
| | Fr. Jönköping | 550 | 825 | ... | 107 | 408 | 520 | 716 | ... | 1051 |
| | *Kortebo* | \| | × | ... | × | × | × | × | ... | \| |
| 54 | » Bankeryd | 625 | 843 | ... | ×120 | 428 | 555 | 733 | ... | a1105 |
| 62 | » Habo | 654 | 858 | ... | ×131 | 443 | 632 | 749 | ... | a1118 |
| 75 | » Mullsjö | 750 | 917 | ... | ×147 | 503 | 737 | 808 | ... | 1136 |
| 86 | » Sandhem | 834 | 935 | ... | ×202 | 520 | 835 | 824 | ... | \| |
| 93 | » Kettilstorp | 855 | 946 | ... | ×212 | 531 | 904 | 835 | ... | \| |
| 101 | Till Vartofta | 913 | 957 | ... | 223 | 542 | 922 | 846 | ... | a1207 |
| | Till *Tidaholm* 68 | ... | 1238 | ... | 408 | 743 Skd. | | ... | ... | ... |
| | Fr. *Tidaholm* 68 | ... | 907 | ... | 132 | 452 | ... | ‡600 | ‡S.o.H. | 800 |
| | Fr. Vartofta | 933 | 1000 | ... | 224 | 545 | 952 | 848 | ... | \| |
| 111 | » Falköp:s stad | 1006 | 1016 | ... | 237 | 600 | 1020 | 903 | ... | a1220 |
| 112 | T. Falköp.-Ranten | 1012 | 1020 | ... | 240 | 604 | 1026 | 907 | ... | 1223 |
| | Till *Göteborg* 21a | | 229 | ... | 621 | 923 | ... | ... | ... | 709: |
| | » *Stockholm* 21b | | 855 | ... | 1026 | ... | ... | ... | ... | 815: |

Oumbärlig för hudens vård är Crème d'Orient
1: 35 pr burk
endast i **Fanny Gelins Parfymmagasin,**
STOCKHOLM,
*5 Malmtorgsgatan,*
*Kongl. Hofleverantör.*
Etabl. 1870.
Riks 2225. Allm. 4694.
Till landsorten mot efterkraf.

RESTAURANT och CAFÉ
"METROPOL",
STOCKHOLM.
Elegant Matsal och Café!
Ny utmärkt ventilation!
In- och utländska tidningar.
I:sta klass svenskt kök.
Telefoner: Allm. 8259. Riks 2265.
För beställn.: Allm. 7567.
Vördsamt
*Wilhelm Strandberg.*

## 25. Lerbäck—Askersund.

| | | | | | |
|---|---|---|---|---|---|
| | Fr. *Stockholm* 21 a, 23 | :946 | ... | 1756 | ... |
| | » *Göteborg* 21 b, 23 | :1001 | ... | 740 | ... |
| | » *Örebro* 23 | 1240 | 1026 | 245 | ... |
| | » *Hallsberg* 23 | 615 | 1126 | 445 | ... |
| | » *Linköping* 20 a, 23 | 317 | 854 | 1145 | 320 |

| Km. | *Askersund—Skyllberg—Lerbäcks järnväg, spårvidd 0,891.* | № 1 | № 3 | № 5 | № 6 |
|---|---|---|---|---|---|
| | Fr. Lerbäck | 725 | 1250 | 520 | 810 |
| 4 | » Skyllbergs bruk | 742 | 112 | 535 | 822 |
| 7 | » Ingelsby | 753 | 123 | 546 | Ank. |
| 11 | » *Sjöstorp* | × | × | × | |
| 14 | Till Askersund | 814 | 144 | 607 | |

Biljettpris: I lokaltrafik Zontaxa E sid. 6 I samtrafik » B » 6

Sön- o. Helgdagar gäller enkel biljett för fram- och återresa, 5 öre 1 1 och 5 öre i III kl. per km.

## Askersund—Lerbäck.

| Km. | *Askersund—Skyllberg—Lerbäcks järnväg, spårvidd 0,891.* | № 1 | № 2 | № 4 | № 6 |
|---|---|---|---|---|---|
| | Fr. Askersund | ... | 1045 | 355 | 655 |
| 3 | » *Sjöstorp* | ... | × | × | × |
| 7 | » Ingelsby | ... | 1108 | 417 | 717 |
| 10 | » Skyllbergs bruk | 630 | 1128 | 434 | 736 |
| 14 | Till Lerbäck | 642 | 1140 | 446 | 748 |
| | Till *Hallsberg* 23 | 712 | 110 | 538 | 843 |
| | » *Örebro* 23 | 812 | 242 | 627 | 946 |
| | » *Stockholm* 23, 21 b | 1243 | 855 | 1009 | 756: |
| | » *Göteborg* 23, 21 a | 229 | 923 | ... | 709: |
| | » *Linköping* 23, 20 b | 206 | 425 | 855 | 422: |


# Carlstens Porter.

*Nio Guldmedaljer i In- och Utlandet.*

**VÅRGÅRDA**

(Kungl. Hofleverantör).

*Hafregryn • Hafremjöl*

hafva på grund beredningssättet **finare hafresmak** och äro **närings-rikare** än andra i handeln förekommande hafrepreparater.

**Begär prospekt!**


## 26. Örebro—Svartå.

| Km. | *Statens järnv., spårvidd 1,435.* | Bt. 691 II III | Gt. 1195 II III | Bt. 693 II III | Bt. 695 II III |
|---|---|---|---|---|---|
| | Fr. Örebro | 620 | 841 | 120 | 600 |
| | Till Örebro S. | 624 | 846 | 124 | 604 |
| | Fr. *Pålsboda* 64 | ... | ... | 330 | 135 |
| | Fr. Örebro S. | 625 | 855 | 126 | 607 |
| 5 | » Karlslund | 634 | 910 | 135 | 616 |
| | *Lindbacka* | × | × | × | × |
| 9 | » Gräfveby | 644 | 928 | 145 | 626 |
| 14 | » Latorps bruk | 653 | 955 | 154 | 635 |
| 17 | » Vintrosa | 701 | 1025 | 202 | 643 |
| 22 | » Hidingebro | 712 | 1100 | 216 | 655 |
| 27 | » Fjugesta | 723 | 1132 | 226 | 705 |
| 30 | » Gropen | 730 | 1146 | 233 | 712 |
| 32 | » Qvisbro | 736 | 1201 | 239 | 718 |
| 38 | » Mullhyttemon | 747 | 1241 | 250 | 729 |
| | *Dormen* | × | × | × | × |
| 50 | Till Svartå | 810 | 111 | 313 | 752 |
| | Till *Kristinehamn* 22 a | 937 | ... | 440 | 912 |
| | » *Karlstad* 22 a | 1103 | ... | 600 | 1125 |
| | » *Charlottenberg* 22 a | 405 | ... | 857 | ... |

Biljettpris enligt zontaxa, se tab. A sid. 6.

## Svartå—Örebro.

| | | | | | |
|---|---|---|---|---|---|
| | Fr. *Charlottenberg* 22 b | ... | ... | 703 | 934 |
| | » *Karlstad* 22 b | ... | 446 | 1033 | 215 |
| | » *Kristinehamn* 22 b | ... | 720 | 1210 | 320 |

| Km. | *Statens järnv., spårvidd 1,435.* | Bt. 696 II III | Bt. 692 II III | Gt. 1196 II III | Bt. 694 II III |
|---|---|---|---|---|---|
| | Fr. Svartå | 605 | 824 | 140 | 558 |
| | *Dormen* | × | × | × | × |
| 12 | » Mullhyttemon | 629 | 848 | 219 | 622 |
| 18 | » Qvisbro | 640 | 859 | 250 | 633 |
| 20 | » Gropen | 646 | 905 | 300 | 639 |
| 23 | » Fjugesta | 657 | 913 | 322 | 646 |
| 28 | » Hidingebro | 711 | 924 | 354 | 658 |
| 33 | » Vintrosa | 722 | 934 | 427 | 708 |
| 36 | » Latorps bruk | 731 | 942 | 449 | 716 |
| 41 | » Gräfveby | 741 | 951 | 505 | 725 |
| | *Lindbacka* | × | × | × | × |
| 45 | » Karlslund | 751 | 1001 | 520 | 735 |
| 49 | Till Örebro S. | 759 | 1009 | 531 | 743 |
| | Till *Pålsboda* 64 | ... | 333 | 802 | ... |
| | Fr. Örebro S. | 802 | 1013 | 541 | 744 |
| 50 | Till Örebro | 806 | 1017 | 546 | 748 |

## 27. Sköfde—Karlsborg.

| | | | | |
|---|---|---|---|---|
| | Fr. *Stockholm C.* 21 a | :916 | ... | 1756 |
| | » *Göteborg S. J.* 21 b | :1001 | 740 | 306 |

| Km. | *Statens järnv., spårvidd 1,435.* | Pt. 264 II III | Bt. 724 II III | Bt. 722 II III |
|---|---|---|---|---|
| | Fr. Sköfde | 710 | 1240 | 725 |
| 8 | » Igelstorp | 722 | 103 | 741 |
| 20 | » Tibro | 739 | 136 | 805 |
| 29 | » Fagersanna | 753 | 212 | 825 |
| 37 | » Mölltorp | 804 | 235 | 840 |
| 44 | Till Karlsborg | 814 | 250 | 853 |
| | Till *Motala* | ... | 525 | ... |

Biljettpris enligt zontaxa, se tab. A sid. 6.

## Karlsborg—Sköfde.

| | | | | |
|---|---|---|---|---|
| | Fr. *Motala* | ... | 1125 | ... |

| Km. | *Statens järnv., spårvidd 1,435.* | Bt. 721 II III | Pt. 267 II III | Pt. 263 II III |
|---|---|---|---|---|
| | Fr. Karlsborg | 635 | 145 | 520 |
| 7 | » Mölltorp | 653 | 159 | 532 |
| 15 | » Fagersanna | 716 | 215 | 548 |
| 24 | » Tibro | 800 | 232 | 603 |
| 36 | » Igelstorp | 834 | 252 | 621 |
| 44 | Till Sköfde | 850 | 306 | 633 |
| 189 | Till *Göteborg S. J.* 21 a | 229 | 923 | 952 |
| 357 | » *Stockholm C.* 21 b | 855 | 1006 | 815: |


# A. F. PALM, Skräddare.

*H. K. H. Kronprinsens Hofleverantör.*

**~ Storkyrkobrinken 4, 1 tr. ~**

STOCKHOLM.

*Säsongnyheter alltid på lager.*

*Riks 5090.* *Allm. St 250.*


## 28. Vanneboda—Ludvika.

| | | | | | | | | |
|---|---|---|---|---|---|---|---|---|
| | Fr. *Malmö* 20 b, 23 | ... | ... | ... | :922 | ... | 730 | ... |
| | » *Göteborg* 21 b, 23 | ... | :1001 | ... | ... | ... | 1205 | ... |
| | » *Stockholm ö. Hallsb.* 20, 21 a, 23 | ... | :946 | ... | ... | ... | 1156 | ... |
| | » *Örebro* 23 | ... | 700 | ... | 817 | 1115 | 700 | 315 |
| | » *Stockholm S. Tillb.* 35 | ... | ... | 805 | ... | ... | ... | 1220 |
| | » *Eskilstuna* 47, 35 | ... | ... | 1055 | ... | 722 | ... | 210 |
| | » *Vesterås* 35 | ... | ... | 1111 | S. O. L. | 645 | ... | 254 |
| | » *Frövi* 35 | ... | 748 | 142 | 938 | 1203 | 800 | 415 |
| | Till Vanneboda 35 | ... | 752 | 147 | 942 | 1206 | 804 | 420 |

| Km. | *Frövi—Ludvika järnväg, spårvidd 1,435.* | № 8 II III | № 2 II III | № 4 II III | № 6 II III | № 22 II III | № 10 II III | № 16 II III |
|---|---|---|---|---|---|---|---|---|
| | Fr. Vanneboda | 510 | 800 | 220 | 950 | 1235 | 812 | 455 |
| 10 | » Vedevåg | 534 | ×819 | 243 | ×1012 | 100 | 837 | 517 |
| 19 | Till Linde | 552 | 836 | 301 | 1030 | 118 | 855 | 535 |
| | Fr. Linde | 607 | 843 | 315 | 1033 | 140 | 900 | 548 |
| 24 | » Gusselby | 622 | 854 | 327 | 1044 | 155 | 911 | 601 |
| 34 | Till Storå | 642 | 914 | 347 | 1104 | 215 | 931 | 621 |
| | Fr. Storå | 652 | 918 | 400 | 1110 | 227 | 941 | 638 |
| 38 | » Vasselhyttan | 705 | 928 | 414 | 1120 | 240 | × 951 | 650 |
| 44 | » Rällså | 735 | 942 | 431 | 1137 | 257 | ×1005 | 712 |
| 51 | » Bångbro | 755 | 958 | 455 | 1154 | 320 | 1021 | ×727 |
| 53 | » Bånghammar 28 | 801 | 1003 | ×500 | 1200 | ×325 | ×1025 | ×732 |
| 55 | Till Kopparberg | 806 | 1008 | 505 | 1205 | 330 | 1030 | 737 |
| | Fr. Kopparberg | 825 | 1013 | 525 | 1215 | 345 | № 12 II III 555 | 745 |
| 63 | Till Ställdalen | 843 | 1031 | 543 | 1233 | 403 | 613 | 803 |
| | Till *Stockholm* 61, 35 | ... | 442 | ... | ... | 950 | ... | ... |
| | » *Filipstad* 61 | ... | ... | 820 | 250 | ... | 1005 | ... |
| | » *Kil* 61 | ... | ... | 931 | 403 | ... | 1155 | ... |
| | » *Göteborg B:s* 61 | ... | ... | ... | 906 | ... | ... | ... |
| | » *Insjön* 61, 62 | ... | 505 | ... | ... | ... | ... | ... |
| | » *Falun* 61 | ... | 757 | ... | ... | 704 | ... | ... |
| | » *Gefle* 61, 55 | ... | ... | ... | ... | 930 | ... | ... |
| | Fr. Ställdalen | 910 | 1047 | ... | 1257 | ... | III 636 | 808 |
| 68 | » Ställberg | 940 | 1112 | ... | 123 | ... | 707 | ×832 |
| 75 | » Silfverhöjden | 1030 | 1135 | № 26 | 150 | № 28 | 735 | 856 |
| 80 | Till Grängesberg | 1045 | 1150 | II III | 205 | II III | № 12 II III 750 | 910 |
| | Fr. Grängesberg | | 1200 | 630 | | 330 | | |
| 87 | » *Björnhyttan* | ... | 1216 | 647 | ... | 346 | ... | ... |
| 89 | » *Blötberget* | ... | 1226 | 656 | ... | 420 | ... | ... |
| 93 | » *Gonäs* | ... | 1237 | 707 | ... | 435 | ... | ... |
| 98 | Till Ludvika | ... | 1247 | 717 | ... | 445 | ... | ... |

**Biljettpris enligt zontaxa.**

| Kilom. | Biljettpris II | Biljettpris III |
|---|---|---|
| 1—7 | 0,30 | 0,20 |
| 8—10 | 0,45 | 0,30 |
| 11—14 | 0,60 | 0,40 |
| 15—17 | 0,75 | 0,50 |
| 18—21 | 0,90 | 0,60 |
| 22—24 | 1,05 | 0,70 |
| 25—28 | 1,20 | 0,80 |
| 29—31 | 1,35 | 0,90 |
| 32—35 | 1,50 | 1,00 |
| 36—38 | 1,65 | 1,10 |
| 39—42 | 1,80 | 1,20 |
| 43—45 | 1,95 | 1,30 |
| 46—49 | 2,10 | 1,40 |
| 50—52 | 2,25 | 1,50 |
| 53—56 | 2,40 | 1,60 |
| 57—65 | 2,70 | 1,80 |
| 66—74 | 3,00 | 2,00 |
| 75—83 | 3,30 | 2,20 |
| 84—92 | 3,60 | 2,40 |
| 93—101 | 3,90 | 2,60 |

*Tur- o. returbiljetter* till dubbla zonbiljettpriset samt partibiljetter i häften om 20 st. III kl. till pris af 2½ öre pr km. tillhandahållas vid vissa stationer till Linde och vid vissa till Kopparberg.

*Sön- och helgdagar* säljas tur- o. returbiljetter (s. k. söndagsbiljetter) till oförändrade pris, gällande för återresa samma dag. *Nyår, Påsk, Pingst, Midsommar* och *Jul* gälla dock sådana biljetter, köpta helgdagsafton eller någon af helgdagarne till näst påföljande söckendag. (Långfredagen eller dagen förut köpt biljett gäller till dagen efter annandag Påsk.)

## Ludvika—Vanneboda.

| Km. | *Frövi—Ludvika järnväg, spårvidd 1,435.* | № 29 II III | № 1 II III | № 27 II III | № 5 II III | № 7 II III | № 11 II III | № 21 II III |
|---|---|---|---|---|---|---|---|---|
| | Fr. Ludvika ✕ | 517 | ... | 830 | ... | ... | 210 | ... |
| 5 | » *Gonäs* | 530 | ... | 842 | ... | ... | 224 | ... |
| 9 | » *Blötberget* | 600 | ... | 903 | ... | ... | 247 | ... |
| 11 | » *Björnhyttan* | 606 | ... | 909 | ... | ... | 254 | ... |
| 18 | Till Grängesberg | 627 | ... | 930 | ... | ... | 315 | ... |
| | Fr. Grängesberg | | 945 | | 445 | 1110 | 326 | 527 |
| 23 | » Silfverhöjden | ... | 1007 | ... | | 1200 | 341 | 548 |
| 30 | » Ställberg | ... | 1027 | ... | 524 | 1223 | ×357 | 607 |
| 35 | Till Ställdalen | ... | 1040 | ... | 537 | 1236 | 410 | 620 |
| | Fr. *Stockholm* 35, 61 | ... | ... | ... | 1220 | 720 | ... | ... |
| | » *Göteborg B:s* 61 | ... | ... | ... | ... | ... | 800 | ... |
| | » *Kil* 61 | ... | 721 | ... | ... | ... | 1257 | ... |
| | » *Filipstad* 61 | ... | 830 | ... | ... | ... | 150 | ... |
| | » *Gefle* 55, 61 | ... | ... | ... | ... | 728 | ... | ... |
| | » *Insjön* 62, 61 | ... | ... | ... | 1155 | 600 | ... | ... |
| | » *Falun* 61 | ... | ... | ... | 300 | 955 | ... | ... |
| | Fr. Ställdalen | № 15 II III | 1048 | № 3 II III | 620 | 1255 | 422 | 623 |
| 43 | Till Kopparberg | 1106 | | | 638 | 113 | 440 | 641 |
| | Fr. Kopparberg | 908 | 1110 | 500 | 645 | 120 | 444 | 650 |
| 45 | » Bånghammar 28 | 914 | ×1115 | 506 | ×650 | 126 | ×449 | ×655 |
| 47 | » Bångbro | 926 | 1121 | 511 | 655 | 137 | 454 | 706 |
| 54 | » Rällså | 945 | 1138 | 527 | 711 | 154 | ×509 | 722 |
| 60 | » Vasselhyttan | 1000 | ×1151 | 542 | ×725 | 209 | ×522 | 737 |
| 64 | Till Storå | 1010 | 1200 | 552 | 734 | 219 | 532 | 747 |
| | Fr. Storå | 1022 | 1205 | 600 | 739 | 230 | 537 | 800 |
| 74 | » Gusselby | 1046 | ×1225 | 621 | ×759 | 252 | 559 | ×820 |
| 79 | Till Linde | 1056 | 1235 | 631 | 809 | 302 | 609 | 830 |
| | Fr. Linde | 1108 | 1240 | 642 | 817 | 330 | 616 | 837 |
| 88 | » Vedevåg | 1128 | 1259 | ×700 | 836 | 349 | 635 | ×855 |
| 93 | Till Vanneboda | 1150 | 120 | 720 | 857 | 410 | 657 | 915 |
| | Fr. Vanneboda 35 | ... | 726 | 730 | 910 | 946 | 716 | 923 |
| | Till Frövi 35 | ... | 730 | 735 | 914 | 949 | 720 | 927 |
| | » *Vesterås* 35 | 204 | 554 | 1015 | ... | ... | 1123 | ... |
| | » *Eskilstuna* 35, 47 | 236 | 538 | 1040 | ... | ... | 1025 | ... |
| | » *Stockholm S. Tillb.* 35 | 442 | 938 | 749 | ... | ... | ... | ... |
| | » *Örebro* 23 | ... | 213 | 840 | 1002 | 535 | 842 | 1021 |
| | » *Stockholm* 23, 21 b | ... | 855 | ... | 756: | ... | ... | ... |
| | » *Göteborg* 24, 21 a | ... | 952 | ... | 709: | ... | ... | 923 |
| | » *Malmö* 22 b, 20 a | ... | ... | ... | ... | ... | 840: | 1040 |

OBS.! Kortaste och bekvämaste vägen från Södra Sverige till Vesterdalarne via Frövi—Ställdalen.

Tåg № 6: genomgående vagn Frövi—Grängesberg via Vanneboda.
» » 10: » » » —Kopparberg » »
» » 21: » » Grängesberg—Frövi » »
» » 11: » » Ludvika—Frövi » »


# Södra Hotellet, Örebro,

midt för Södra station.

Rekommenderas i benägna kunders ihågkomst.

**Trefliga rum med elektriskt ljus.**

**Varmt, tyst, förstklassigt.**

Betjening möter vid södra station. Rikstelefon 648.

English spoken. Man spricht Deutsch.

*Hilma Gustafson,*

förut Innehafvarinna af Lilla Hotellet.


## Bånghammar—Kloten (Stat. Spårvidd 1,435).

Bantåg gå alla helgfria Lördagar mellan Bånghammar och Kloten. Från Bånghammar kl. 1210 e. m., från Kölsjön 1245 e. m., till Kloten 115 e. m., åter från Kloten 145 e. m., från Kölsjön 220, till Bånghammar 250 e. m.


# HENRIKSBERG

med sin härliga utsikt öfver älfven.

**Dagligen Middags- och Afton-Konsert.**

**Festvåning och enskilda rum för beställningar.**

Vördsamt

*P. Bengtsson.*

GÖTEBORG.


## 29. Köping—Uttersberg—Riddarhyttan.

| | | | | |
|---|---|---|---|---|
| | Fr. *Stockholm C.* 35 | ... | 805 | 1220 |
| | » *Vesterås* 35 | S. O. L. 645 | 1111 | 254 |
| | » *Eskilstuna* 47, 35 | 722 | ... | 210 |
| | » *Örebro* 23, 35 | 700 | ... | 1115 |

| Km. | *Köping-Uttersbergs järnv., spårv. 1,093.* | Bt. 6 | Pt. 2 | Bt. 8 |
|---|---|---|---|---|
| | Fr. Köping | 930 | 1220 | 420 |
| 7 | » Åsby | 955 | 1235 | 442 |
| 14 | » Kolsva | 1040 | 1251 | 522 |
| 18 | » Gisslarbo | 1110 | 100 | 547 |
| 23 | » Bernshammar | 1135 | 114 | 607 |
| 26 | » Karmansbo | 1152 | 121 | 625 |
| 34 | Till Uttersberg | 1215 | 137 | 645 |
| | *Uttersberg—Riddarhyttans järnv. spårv. 1,093.* | | | |
| | Fr. Uttersberg | ... | 152 | ... |
| 41 | » Krampen 23 | ... | 235 | ... |
| 42 | » Forshammar | ... | 250 | ... |
| 46 | Till Riddarhyttan | ... | 300 | ... |

Biljettpris pr km.: Enkel resa 6 öre i II och 3,5 öre i III kl. Tur- och retur (14 dagar) 50 % mer. Sön- o. Helgd. gäller enkel biljett för fram- och återresa. I samtrafik Zontaxa N sid. 6.

## Riddarhyttan—Uttersberg—Köping.

| Km. | *Uttersberg—Riddarhyttans järnv., spårvidd 1,093.* | Bt. 1 | Bt. 5 | Bt. 7 |
|---|---|---|---|---|
| | Fr. Riddarhyttan | 615 | ... | ... |
| 4 | » Forshammar | 628 | ... | ... |
| 8 | » Krampen 23 | 710 | ... | ... |
| 12 | Till Uttersberg | 730 | ... | ... |
| | *Köping-Uttersbergs järnv., spårv. 1,093.* | | | |
| | Fr. Uttersberg | 745 | 1245 | 355 |
| 20 | » Karmansbo | 802 | 129 | 420 |
| 23 | » Bernshammar | 810 | 144 | 431 |
| 28 | » Gisslarbo | 824 | 220 | 512 |
| 32 | » Kolsva | 834 | 255 | 536 |
| 39 | » Åsby | 850 | 316 | 559 |
| 46 | Till Köping | 905 | 335 | 619 |
| | Till *Örebro* 35, 23 | 213 | 535 | 1000 |
| | » *Eskilstuna* 35, 47 | 108 | 508 | ... |
| | » *Vesterås* 35 | 1015 | 554 | 1123 |
| | » *Stockholm C.* 35 | 149 | 938 | ... |


# Aktiebolaget Göteborgs Bank

Brunkebergstorg 12, Stockholm.

***Bankaffärer af alla slag.***

# A.-B. Svenska Spiralfabriken

25 Kronobergsgatan 25

Riks 2101. STOCKHOLM. Allm. tel. 5545.

Tillverkar

**SPIRALFJÄDRAR och HÄSTSKYDDARE.**


## 30. Ervalla—Nora—Strömtorp—Otterbäcken se sid. 20.

## 31. Grythyttehed—Kortfors.

| | | | |
|---|---|---|---|
| | Fr. *Stockholm* 35, 36, 61 | 720 | :1220 |
| | » *Göteborg B:s* 61 | 800 | ... |
| | » *Kristinehamn* 32, 61 | 754 | ... |
| | » *Filipstad* 61 | 150 | :550 |
| | » *Falun* 61 | 955 | :300 |

| Km. | *Svartälfs järnväg, spårvidd 1,435.* | Bt. 1 | Bt. 3 |
|---|---|---|---|
| | Fr. Grythyttehed | 315 | 540 |
| 10 | » Elfvestorp | 359 | 609 |
| 15 | » Limmingsviken | ×413 | ×623 |
| 18 | » Flosjöhyttan | 419 | 629 |
| 23 | » Rockesholm | 446 | 644 |
| 35 | » Karlsdal | 545 | 723 |
| 38 | Till Kortfors | 552 | 730 |
| | Till *Nora* 30 | 844 | 930 |
| | » *Örebro* 30, 23 | 840: | 1228 |
| | » *Stockholm* 30, 23, 35 | ... | 442 |
| | » *Stockholm* 30, 22, 21 | 756: | 855 |
| | » *Karlskoga* 30 | 753 | 913 |
| | » *Strömtorp* 30 | 825 | 1005 |
| | » *Kristinehamn* 30, 22 a | 912 | 1200 |

Biljettpris enligt zontaxa M. sid. 6. Sön- o. helgd. gäller enkel bilj. f. fram- o. återresa. Tur- o. returbiljett gällande afstämplingsdagen till pris af 1½ zonbiljett.

## Kortfors—Grythyttehed.

| | | | |
|---|---|---|---|
| | Fr. *Kristinehamn* 22 b, 30 | 1244 | 320 |
| | » *Strömtorp* 30 | 540 | 430 |
| | » *Karlskoga* 30 | 622 | 521 |
| | » *Stockholm* 21, 23, 30 | :942 | 818 |
| | » *Stockholm* 35, 23, 30 | ... | 1220 |
| | » *Örebro* 23, 30 | :700 | 440 |
| | » *Nora* 30 | 555 | 601 |

| Km. | *Svartälfs järnväg, spårvidd 1,435.* | Bt. 2 | Bt. 4 |
|---|---|---|---|
| | Fr. Kortfors | 745 | 720 |
| 3 | » Karlsdal | 757 | 737 |
| 15 | » Rockesholm | 831 | 814 |
| 20 | » Flosjöhyttan | ×843 | 827 |
| 23 | » Limmingsviken | ×848 | ×832 |
| 28 | » Elfvestorp | 910 | 857 |
| 38 | Till Grythyttehed | 934 | 921 |
| | Till *Falun* 61 | 157 | ... |
| | » *Filipstad* 61 | 250 | 1005: |
| | » *Kristinehamn* 61, 32 | 625 | 1200: |
| | » *Göteborg B:s* 61 | 906 | ... |
| | » *Stockholm* 61, 36, 35 | 442 | ... |

## 30. Ervalla—Nora—Strömtorp —Otterbäcken.

| Km. | Nora—Karlskoga järnv. spårv. 1,435. | Bt. 11 | Bt. 7 | Pt. 5 | Bt. 9 |
|---|---|---|---|---|---|
| | Fr. Ervalla | 846 | 1225 | 514 | 819 |
| | » Torpa | × | × | × | × |
| 8 | » Jerle | 918 | 1255 | 533 | 850 |
| 18 | Till Nora [1]) | 943 | 120 | 556 | 915 |
| | | Bt. 1 | Bt. 3 | | |
| | Fr. Nora | 555 | 1135 | 601 | ... |
| 23 | » Gyttorp [1]) | 615 | 1155 | ×612 | ... |
| 29 | » Bengtstorp | × | × | × | ... |
| 31 | » Vikersvik [2]) | 700 | 1240 | 632 | ... |
| | » Enbergsäng | \| | \| | × | ... |
| 44 | Till Kortfors | 743 | 122 | 704 | ... |
| | Till Grythyttehed 31 | 934 | ... | 921 | ... |
| | Fr. Grythyttehed 31 | 540 | ... | 315 | ... |
| | Fr. Kortfors | 758 | 135 | 709 | ... |
| | » Öfalla [2]) | × | × | × | ... |
| 50 | » Granbergsdal | 822 | 200 | ×722 | ... |
| 59 | » Bofors [3]) | 906 | 243 | 748 | ... |
| 62 | Till Karlskoga | 913 | 250 | 753 | ... |
| | Fr. Karlskoga | 930 | 305 | 755 | ... |
| | » Högåsen | × | × | × | ... |
| 74 | Till Strömtorp | 1006 | 340 | 825 | ... |
| | Till Kristinehamn 22a | 1200 | 440 | 912 | ... |
| | » Karlstad 22a | 405 | 600 | 1126 | ... |
| | » Göteborg 21 a | 923 | 952 | 709: | ... |
| | » Stockholm 21 b | 855 | 1026 | 756: | ... |
| | Fr. Stockholm 21 a | 940 | 818 | ... | ... |
| | » Göteborg 21 b | 7001 | 740 | ... | ... |
| | » Karlstad 22 b | 446 | 215 | ... | ... |
| | » Kristinehamn 22 b | 720 | 320 | +Skd. | 810 |
| | Fr. Strömtorp | 1040 | 440 | ... | ... |
| | » Högberg | \| | \| | ... | ... |
| 83 | » Håkanbol | 1105 | 511 | ... | ... |
| 94 | » Konsterud | 1141 | 552 | ... | ... |
| 101 | » Vermlands Säby | 1206 | 619 | ... | ... |
| | » Årås | × | × | ... | ... |
| 114 | » Gullspång | 1245 | 700 | ... | ... |
| 119 | Till Otterbäcken | 100 | 715 | ... | ... |

[1]) Se Nora—Bredsjö. 33
[2]) Se Vikersvik—Dalkarlsberg. 30 b
[3]) Se Bofors—Valåsen. 30 a

Biljettpris: zontaxa B. — Tur- och retur (1 dag) 50 % mera. I samtrafik tillämpas zontaxa B. sid. 6. Genomgående zonberäkning med tab. 33.

## 30 a. Bofors—Valåsen.

| Km. | Nora—Karlskoga järnv. spårvidd 1,435. | Bt. 15 |
|---|---|---|
| | Fr. Bofors 30 | 800 |
| 4 | Till Valåsen | 810 |

## 30 b. Dalkarlsberg—Vikersvik.

| Km. | Nora—Karlskoga järnv. spårvidd 0,802. | Bt. 17 |
|---|---|---|
| | Fr. Dalkarlsberg | 820 |
| 4 | Till Vikersvik 30 | 835 |

## 31. Grythyttehed—Kortfors—Grythyttehed se sid. 19.

## 32. Kristinehamn—Mora.

| Km. | Mora—Venerns järnv. spårv. 1,435. | Pt. 2 | Gt. 8 III | Gt. 4 | Bt. 6 |
|---|---|---|---|---|---|
| | Fr. Kristinehamn | 720 | 754 | 410 | 720 |
| 10 | » Sjöändan | × | × | × | × |
| 16 | » Näsaundet | 754 | 847 | 531 | 757 |
| 28 | » Storfors | 821 | 927 | 616 | 823 |
| 40 | » Nykroppa | 850 | 1012 | 701 | 851 |
| 43 | Till Herrhult | 900 | 1022 | 711 | 901 |
| | Till Falun 61 | 757 | ... | ... | ... |
| | Fr. Herrhult | 910 | 1039 | 747 | 902 |
| 47 | » Gammalkroppa | 919 | 1055 | 808 | 913 |
| 53 | Till Nyhyttan | 931 | 1111 | 823 | 927 |
| | Fr. Nyhyttan | 935 | 1116 | 833 | 930 |
| 58 | Till Persberg | 945 | 1130 | 847 | 943 |
| 59 | » Persbergs grufvor | ... | ... | 905 | ... |
| | Fr. Persberg | 1005 | 1235 | | |
| | » Horrsjön | × | × | ... | ... |
| 70 | » Långbanshyttan | 1030 | 125 | ... | ... |
| 75 | » Långbansände | 1041 | 142 | ... | ... |
| 86 | » Lesjöfors | 1104 | 234 | ... | ... |
| 93 | » Rämen | 1119 | 304 | ... | ... |
| 100 | » Oforsen | 1134 | 335 | ... | ... |
| 108 | » Neva | 1151 | 405 | ... | ... |
| 119 | » Sågen | 1216 | 455 | ... | ... |
| 131 | » Vakern | 1241 | 537 | ... | ... |
| 142 | » Trekärn | 104 | 614 | Gt. 24 III | ... |
| 150 | Till Vansbro | 120 | 634 | | ... |
| | Till Stockholm 36, 35 | 950 | ... | ... | ... |
| | » Falun 56 | 640 | ... | ... | ... |
| | Fr. Stockholm 36, 35 | 720 | ... | ... | ... |
| | » Falun 56 | 720 | ... | ... | ... |
| | Fr. Vansbro | 208 | | 700 | ... |
| 164 | » Van | 231 | ... | 739 | ... |
| 173 | Till Brintbodarne | 246 | ... | 801 | ... |
| | Fr. Limedsforsen | 1050 | ... | ... | ... |
| | Fr. Brintbodarne | 250 | ... | 816 | ... |
| 182 | » Gäfvunda | 305 | ... | 848 | ... |
| | » Kjettbo | × | ... | × | ... |
| 194 | » Vimo | 324 | ... | 938 | ... |
| 211 | » Vika | 351 | ... | 1033 | ... |
| 227 | Till Mora | 406 | ... | 1057 | ... |
| | Till Falun 55 | 657 | ... | ... | ... |

Biljettpris: Enkel resa 4,5 öre i II och 3 öre i III kl. — Tur- och retur (en månad) 9,75 öre i II och 6,75 öre i III kl. — I samtrafik tillämpas taxa B sid. 6.

## Nyhyttan—Finshyttan.

| Km. | Mora—Venerns järnv. spårv. 1,435. | Bt. 12 | Bt. 14 | Bt. 16 | Bt. 18 | Bt. 20 |
|---|---|---|---|---|---|---|
| | Fr. Nyhyttan | 740 | 940 | 1203 | 720 | 932 |
| 5 | Till Filipstad | 754 | 952 | 1215 | 732 | 944 |
| | Fr. Filipstad | 804 | 957 | 1220 | 736 | 954 |
| 7 | Till Finshyttan | 810 | 1003 | 1226 | 741 | 959 |

## Brintbodarne—Limedsforsen.

| Km. | Mora—Venerns järnv. spårv. 1,435. | Bt. 10 |
|---|---|---|
| | Fr. Brintbodarne | 255 |
| 17 | » Öje | 340 |
| | » Tyngen | × |
| 28 | Till Malung | 405 |
| | Fr. Malung | 435 |
| 34 | » Valleräs | 452 |
| 38 | » Malungs-Fors | 505 |
| 53 | » Tandö | 541 |
| 59 | Till Limedsforsen | 555 |

## Mora—Elfdalen.

| Km. | Mora—Elfdalens järnv. spårv. 1,435. | Bt. 26 |
|---|---|---|
| | Fr. Stockholm 7, 55 | ... |
| | » Falun 55 | 958 |
| | » Orsa 55 | 335 |
| | Fr. Mora | 425 |
| 2 | » Morkarlby | 435 |
| 9 | » Eldris | 454 |
| 22 | » Gopshus | 528 |
| 27 | » Oxberg | 550 |
| 31 | » Blyberg | 606 |
| 36 | » Gåshvarf | 623 |
| 41 | Till Elfdalen | 635 |

## Otterbäcken—Strömtorp— Nora—Ervalla.

| Km. | Nora—Karlskoga järnv. spårv. 1,435. | | Bt. 2 | Pt. 6 | Bt. 8 |
|---|---|---|---|---|---|
| | Fr. Otterbäcken | ... | ... | 605 | 120 |
| 5 | » Gullspång | ... | ... | 625 | 140 |
| | » Årås | ... | ... | × | × |
| 18 | » Vermlands Säby | ... | ... | 703 | 216 |
| 25 | » Konsterud | ... | ... | 726 | 237 |
| 36 | » Håkanbol | ... | ... | 805 | 315 |
| | » Högberg | ... | ... | \| | \| |
| 45 | Till Strömtorp | ... | ... | 837 | 346 |
| | Till Kristinehamn 22a | ... | ... | 937 | 440 |
| | » Karlstad 22a | ... | ... | 1108 | 600 |
| | » Göteborg 21a | ... | ... | 923 | 952 |
| | » Stockholm 21b | ... | ... | 855 | 1026 |
| | Fr. Stockholm 21 a | ... | ... | 940 | 818 |
| | » Göteborg 21 b | ... | ... | 7001 | 740 |
| | » Karlstad 22 a | ... | ... | 1153 | 446 |
| | » Kristinehamn 22 b | ... | ... | 1244 | 720 |
| | Fr. Strömtorp | ... | 540 | 853 | 430 |
| | » Högåsen | ... | × | × | × |
| 57 | Till Karlskoga | ... | 612 | 920 | 506 |
| | Fr. Karlskoga | ... | 622 | 921 | 521 |
| 60 | » Bofors [3]) | ... | 650 | 927 | 548 |
| 69 | » Granbergsdal | ... | 720 | ×947 | 617 |
| | » Öfalla | ... | × | × | × |
| 75 | Till Kortfors | ... | 740 | 1000 | 637 |
| | Till Grythyttehed 31 | ... | 934 | ... | 921 |
| | Fr. Grythyttehed 31 | ... | 540 | ... | 315 |
| | Fr. Kortfors | ... | 749 | 1004 | 705 |
| | » Enbergsäng | ... | × | \| | \| |
| 88 | » Vikersvik [2]) | ... | 843 | ×1032 | 801 |
| 90 | » Bengtstorp | ... | × | × | × |
| 96 | Fr. Gyttorp | ... | 915 | ×1049 | 829 |
| 101 | Till Nora [1]) | ... | 930 | 1100 | 844 |
| | Fr. Nora | Bt. 4 | 710 | 1105 | Bt. 12 635 |
| 111 | » Jerle | | 743 | ×1125 | 701 |
| | » Torpa | | × | × | × |
| 119 | Till Ervalla | | 805 | 1142 | 724 |
| | Till Örebro 23 | | 840 | 1228 | 842 |
| | » Krylbo 23 | | 1752 | ... | 1043 |
| | » Kopparberg 23, 28 | | 1205 | 330 | 1020 |
| | » Köping 23, 35 | | ... | 706 | 928 |
| | » Vesterås 23, 35 | | ... | 204 | 1123 |
| | » Stockholm öfv. Tillberga 35 | | ... | 442 | 1015 |
| | » Stockholm öfv. Hallsberg 21 b | | ... | 855 | 756 |

[1]) Se Bredsjö—Nora. 33
[2]) Se Vikersvik—Dalkarlsberg. 30 b
[3]) Se Bofors—Valåsen. 30 a

Biljettpris pr km.: Enkel resa 6 öre i II och 4 öre i III kl. Tur- och retur (14 dagar) 50 % mer. — I samtrafik tillämpas taxa B. sid. 6.

## Valåsen—Bofors.

| Km. | Nora—Karlskoga järnv. spårvidd 1,435. | Bt. 16 |
|---|---|---|
| | Fr. Valåsen | 840 |
| 4 | Till Bofors 30 | 850 |

## Vikersvik—Dalkarlsberg.

| Km. | Nora—Karlskoga järnv. spårvidd 0,802. | Bt. 18 |
|---|---|---|
| | Fr. Vikersvik 30 | 1245 |
| 4 | Till Dalkarlsberg | 100 |

## Mora—Kristinehamn.

| Km. | Mora—Venerns järnv. spårv. 1,435. | Gt. 23 III | Bt. 5 | Gt. 7 III | Pt. 1 |
|---|---|---|---|---|---|
| | Fr. Falun 55 | ... | ... | ... | 955 |
| | Fr. Mora | 503 | ... | ... | 1255 |
| 10 | » Vika | 537 | ... | ... | 111 |
| 27 | » Vimo | 637 | ... | ... | 138 |
| | » Kjettbo | × | ... | ... | × |
| 39 | » Gäfvunda | 722 | ... | ... | 167 |
| 48 | Till Brintbodarne | 744 | ... | ... | 211 |
| | Till Limedsforsen | ... | ... | ... | 555 |
| | Fr. Brintbodarne | 759 | ... | ... | 216 |
| 57 | » Van | ×828 | ... | ... | 231 |
| 77 | Till Vansbro | 900 | ... | ... | 252 |
| | Till Stockholm 36, 35 | ... | ... | ... | 950 |
| | » Falun 56 | ... | ... | ... | 640 |
| | Fr. Stockholm 35, 36 | ... | ... | ... | 720 |
| | » Falun 56 | ... | ... | ... | 720 |
| | Fr. Vansbro | ... | ... | 500 | 330 |
| 79 | » Trekärn | ... | ... | 530 | 347 |
| 90 | » Vakern | ... | ... | 607 | 410 |
| 102 | » Sågen | ... | ... | 647 | 437 |
| 113 | » Neva | ... | ... | 724 | 500 |
| 121 | » Oforsen | ... | ... | 754 | 517 |
| 128 | » Rämen | ... | ... | 821 | 532 |
| 135 | » Lesjöfors | ... | ... | 903 | 547 |
| 146 | » Långbansände | ... | ... | 932 | 610 |
| 151 | » Långbanshyttan | ... | ... | 1030 | 621 |
| | » Horrsjön | ... | ... | × | × |
| 163 | Till Persberg | Gt. 3 | ... | 1100 | 645 |
| | Fr. Persbergs grufvor | 650 | ← | ← | ... |
| | » Persberg | 708 | 1140 | 100 | 702 |
| 168 | Till Nyhyttan | 722 | 1153 | 114 | 712 |
| | Fr. Nyhyttan | 745 | 1156 | 124 | 717 |
| 174 | » Gammalkroppa | 819 | 1212 | 154 | 780 |
| 178 | Till Herrhult | 830 | 1222 | 205 | 740 |
| | Till Göteborg 61 | ... | ... | 906 | ... |
| | Fr. Falun 61 | ... | ... | 955 | 300 |
| | Fr. Herrhult | 910 | 1223 | 246 | 747 |
| 181 | » Nykroppa | 958 | 1232 | 350 | 756 |
| 193 | » Storfors | 1038 | 101 | 500 | 823 |
| 205 | » Näsaundet | 1115 | 131 | 540 | 848 |
| 211 | » Sjöändan | × | × | × | × |
| 221 | Till Kristinehamn | 1200 | 207 | 625 | 920 |
| | Till Stockholm 22 b, 21 b | 855 | 1026 | ... | 756: |
| | » Göteborg 22 a, 21 a | 923 | 952 | ... | 709: |
| | » Malmö 22, 21, 24, 20 a | ... | ... | ... | 1251 |
| | » Karlstad 22 a | 405 | 600 | 747 | 1125 |

## Finshyttan—Nyhyttan.

| Km. | Mora—Venerns järnv. spårv. 1,435. | Bt. 11 | Bt. 13 | Bt. 15 | Bt. 17 | Bt. 19 |
|---|---|---|---|---|---|---|
| | Fr. Finshyttan | 650 | 900 | 1126 | 640 | 854 |
| 2 | Till Filipstad | 656 | 906 | 1132 | 645 | 859 |
| | Fr. Filipstad | 705 | 914 | 1137 | 655 | 901 |
| 7 | Till Nyhyttan | 719 | 926 | 1149 | 707 | 913 |

## Limedsforsen—Brintbodarne.

| Km. | Mora—Venerns järnv. spårv. 1,435. | Bt. 9 |
|---|---|---|
| | Fr. Limedsforsen | 1050 |
| 6 | » Tandö | 1105 |
| 21 | » Malungs-Fors | 1143 |
| 25 | » Valleräs | 1150 |
| 31 | Till Malung | 1210 |
| | Fr. Malung | 1240 |
| | » Tyngen | × |
| 42 | » Öje | 112 |
| 59 | Till Brintbodarne | 155 |

## Elfdalen—Mora.

| Km. | Mora—Elfdalens järnv. spårv. 1,435. | Bt. 25 |
|---|---|---|
| | Fr. Elfdalen | 645 |
| 5 | » Gåshvarf | 659 |
| 10 | » Blyberg | 715 |
| 14 | » Oxberg | 740 |
| 19 | » Gopshus | 756 |
| 32 | » Eldris | 829 |
| 39 | » Morkarlby | 848 |
| 41 | Till Mora | 855 |
| | Till Orsa 55 | 1235 |
| | » Falun 55 | 1210 |
| | » Stockholm 55, 7 | 628 |

## 33. Bredsjö—Gyttorp—Nora.

| Km. | Nora—Karlskoga järnv. spårv. 1,435. | Bt. 14 | Bt. 12 |
|---|---|---|---|
| | Fr. Filipstad 61 | ... | 830 |
| | » Falun 61 | ... | 955 |
| | Fr. Bredsjö | 515 | 245 |
| 7 | » Hjulsjö | 538 | 311 |
| | » Södra hyttan | × | × |
| 14 | » Grängen | 606 | 342 |
| 25 | » Järnboås | 703 | 430 |
| 29 | » Timansberg | 725 | 447 |
| 34 | » Klacka-Lerberg | 745 | 507 |
| 41 | » Striberg | 825 | 543 |
| 48 | » Gyttorp | 858 | 614 |
| 53 | Till Nora | 910 | 626 |

Biljettpris Zontaxa B. Tur o. retur (1 dag) 50 % mer. I samtrafik Zontaxa B. Genomg. zonberäkning med tab. 30.

## Nora—Gyttorp—Bredsjö.

| Km. | Nora—Karlskoga järnv. spårv. 1,435. | Bt. 11 | Bt. 13 |
|---|---|---|---|
| | Fr. Nora | 1025 | 200 |
| 5 | » Gyttorp | 1050 | 222 |
| 12 | » Striberg | 1130 | 305 |
| 19 | » Klacka-Lerberg | 1156 | 331 |
| 24 | » Timansberg | 1216 | 351 |
| 28 | » Järnboås | 1243 | 423 |
| 39 | » Grängen | 117 | 501 |
| | » Södra hyttan | × | × |
| 46 | » Hjulsjö | 145 | 532 |
| 53 | Till Bredsjö | 206 | 553 |
| | Till Falun 61 | 724 | ... |
| | » Filipstad 61 | ... | 820 |

## 34. Karlstad Ö.—Filipstad.

| Km. | Karlstad—Munkfors järnv. spårv. 0,891. | Gt. 8 | Bt. 12 | Pt. 2 | Pt. 6 | Bt. 10 | Bt. 4 |
|---|---|---|---|---|---|---|---|
| | Fr. Karlstad C. 21 a, 22 a | ... | ... | 940 | ... | ... | 818 |
| | » Göteborg S. J. 21 b, 22 b | ... | ... | 7001 | ... | ... | 740 |
| | Fr. Karlstad Ö:a | 600 | ... | 635 | 1210 | ... | 620 |
| 7 | » Edsgatan | 619 | ... | 648 | 1223 | ... | 634 |
| 12 | » Ulfsby | 636 | ... | 658 | 1233 | ... | 646 |
| 19 | » Skifed | 730 | ... | 713 | 1247 | ... | 701 |
| 21 | » Forshaga | 818 | ... | 720 | 1253 | ... | 710 |
| 24 | » Kvarntorp | 828 | ... | ×725 | ×1258 | ... | ×716 |
| 30 | Till Deje | 846 | ... | 737 | 110 | ... | 729 |
| | Till Göteborg 61 | ... | ... | 343 | 906 | ... | ... |
| | » Stockholm 21 b | ... | ... | 442 | 950 | ... | ... |
| | » Falun 61 | ... | ... | 157 | 704 | ... | ... |
| | Fr. Falun 61 | ... | ... | 300 | ... | ... | 955 |
| | » Stockholm 21 a | ... | ... | ... | ... | ... | 720 |
| | » Göteborg B:s 61 | ... | ... | ... | 800 | ... | ... |
| | » Karlstad 22 a, 61 | ... | ... | 442 | 1118 | ... | ... |
| | Fr. Deje | 1045 | ... | 748 | 120 | ... | 736 |
| 31 | » Dejefors Bruk | 1100 | ... | 751 | 122 | ... | 740 |
| 39 | » Öfre Ullerud | 1130 | ... | 807 | 136 | ... | 756 |
| 44 | » Olsäter | 1155 | ... | 817 | 144 | ... | 811 |
| 50 | » Ransäter | 1235 | ... | 829 | 156 | ... | 829 |
| 55 | » Holsby | 1252 | ... | ×838 | ×205 | ... | ×839 |
| 59 | » Munkfors | 240 | ... | 848 | 215 | ... | 857 |
| 67 | » Höje | 309 | ... | 904 | ×231 | ... | 914 |
| 75 | » Myra | 336 | ... | ×918 | ×247 | ... | ×930 |
| 79 | » Råda | 403 | ... | 927 | 256 | ... | 940 |
| 83 | Till Sjögränd | 418 | ... | 937 | 307 | ... | 949 |
| | Fr. Sjögränd | ... | ... | 948 | 315 | ... | 957 |
| 88 | Till Edebäck | ... | ... | 958 | 328 | ... | 1010 |
| | Fr. Edebäck | ... | ... | 913 | 245 | ... | 930 |
| | Till Sjögränd | ... | ... | 926 | 258 | ... | 943 |
| | Fr. Sjögränd | 429 | ... | 940 | 310 | ... | 952 |
| 86 | » Uddeholm | 441 | ... | 946 | 317 | ... | 958 |
| 88 | » Stjernfors | 459 | ... | 950 | 321 | ... | 1003 |
| 93 | » Hagfors | 515 | 630 | 1002 | 333 | 343 | 1015 |
| 98 | » Gejersholm | Ank. | 656 | | | 403 | |
| 106 | » Deglundsbäcken | | 722 | ... | ... | 428 | ... |
| 116 | » Sundsjön | ... | 754 | ... | ... | 455 | ... |
| 121 | » Mokärnshyttan | ... | 820 | ... | ... | 516 | ... |
| 133 | » Nordmark | ... | 851 | ... | ... | 546 | ... |
| 137 | » Finnmossen | ... | 911 | ... | ... | 605 | ... |
| 140 | » Fogdhyttan | ... | 920 | ... | ... | 614 | ... |
| 146 | » Enggrufvorna | ... | 938 | ... | ... | 630 | ... |
| 148 | Till Finshyttan | ... | 945 | ... | ... | 635 | ... |
| | Fr. Finshyttan | ... | 953 | ... | ... | 643 | ... |
| 150 | Till Filipstad | ... | 1000 | ... | ... | 650 | ... |
| | Till Göteborg B:s 61 | ... | 902 | ... | ... | ... | ... |
| | » Falun 61 | ... | 704 | ... | ... | 157 | ... |

Filipstad—N. Bergsl. järnv. spårv. 0,891. Nordmark—Klarelfvens j. spårv. 0,891. Karlstad—Munkfors j. spårv. 0,891.

Biljettpris pr km.: Enkel resa 6 öre i II och 4 öre i III kl. Tur- och retur (14 dagar) 50 % mer. — I samtrafik tillämpas taxa B. sid. 6.

## Filipstad—Karlstad Ö.

| Km. | Filipstad—N. Bergsl. järnv. spårv. 0,891. | Bt. 3 | Bt. 9 | Gt. 7 | Pt. 5 | Bt. 11 | Pt. 1 |
|---|---|---|---|---|---|---|---|
| | Fr. Falun 61 | ... | 300 | ... | ... | 955 | ... |
| | » Göteborg B:s 61 | ... | 225 | ... | ... | 800 | ... |
| | Fr. Filipstad | ... | 630 | ... | ... | 315 | ... |
| 2 | Till Finshyttan | ... | 637 | ... | ... | 322 | ... |
| | Fr. Stockholm 22 a, 32 | ... | ... | ... | ... | ... | ... |
| | » Kristinehamn 32 | ... | ... | ... | ... | 754 | ... |
| | Fr. Finshyttan | ... | 645 | ... | ... | 328 | ... |
| 4 | » Enggrufvorna | ... | 653 | ... | ... | 336 | ... |
| 10 | » Fogdhyttan | ... | 711 | ... | ... | 354 | ... |
| 13 | » Finnmossen | ... | 732 | ... | ... | 411 | ... |
| 17 | » Nordmark | ... | 750 | ... | ... | 430 | ... |
| 29 | » Mokärnshyttan | ... | 830 | ... | ... | 509 | ... |
| 34 | » Sundsjön | ... | 849 | ... | ... | 528 | ... |
| 44 | » Deglundsbäcken | ... | 920 | ... | ... | 555 | ... |
| 52 | » Gejersholm | ... | 949 | ... | ... | 620 | ... |
| 57 | » Hagfors | 620 | 1010 | 655 | 1055 | 640 | 655 |
| 62 | » Stjernfors | 633 | ank. | 723 | 1108 | ank. | 708 |
| 64 | » Uddeholm | 637 | ... | 731 | 1112 | ... | 712 |
| 67 | Till Sjögränd | 642 | ... | 739 | 1118 | ... | 717 |
| | Fr. Sjögränd | 650 | ... | ... | 1127 | ... | 726 |
| 72 | Till Edebäck | 703 | ... | ... | 1140 | ... | 738 |
| | Fr. Edebäck | 810 | ... | ... | 1055 | ... | 655 |
| | Till Sjögränd | 623 | ... | ... | 1108 | ... | 708 |
| | Fr. Sjögränd | 645 | ... | 747 | 1121 | ... | 720 |
| 71 | » Råda | 657 | ... | 816 | 1132 | ... | 732 |
| 75 | » Myra | ×704 | ... | 832 | ×1140 | ... | ×739 |
| 83 | » Höje | 719 | ... | 906 | ×1156 | ... | 754 |
| 91 | » Munkfors | 742 | ... | 1035 | 1214 | ... | 811 |
| 95 | » Holsby | ×750 | ... | 1049 | ×1222 | ... | ×819 |
| 100 | » Ransäter | 802 | ... | 1115 | 1232 | ... | 828 |
| 106 | » Olsäter | 816 | ... | 1145 | 1244 | ... | 840 |
| 111 | » Öfre Ullerud | 826 | ... | 1205 | 1253 | ... | 849 |
| 119 | » Dejefors Bruk | 842 | ... | 1237 | ×107 | ... | 904 |
| 120 | Till Deje | 844 | ... | 1241 | 109 | ... | 906 |
| | Till Karlstad 61, 22 b | 1023 | ... | ... | 502 | ... | 1147 |
| | » Göteborg B:s 61 | 343 | ... | 906 | 906 | ... | ... |
| | » Stockholm 21 b | ... | ... | 950 | 950 | ... | ... |
| | » Falun 61 | ... | ... | ... | 704 | ... | 157 |
| | Fr. Falun 61 | ... | ... | 955 | ... | ... | 300 |
| | » Stockholm 20 a | ... | ... | 720 | ... | ... | 1220 |
| | » Göteborg 61 | ... | ... | 800 | 800 | ... | 225 |
| | Fr. Deje | 856 | ... | 348 | 119 | ... | 915 |
| 126 | » Kvarntorp | ×908 | ... | 407 | ×130 | ... | ×927 |
| 129 | » Forshaga | 918 | ... | 444 | 136 | ... | 934 |
| 131 | » Skifed | 924 | ... | 509 | 141 | ... | 939 |
| 138 | » Ulfsby | 938 | ... | 532 | ×154 | ... | 953 |
| 143 | » Edsgatan | 948 | ... | 548 | ×203 | ... | 1003 |
| 150 | Till Karlstad Ö:a | 1000 | ... | 605 | 215 | ... | 1015 |
| | Till Stockholm 22 b, 21 b | 855 | ... | ... | 1002 | ... | 756: |
| | » Göteborg S. J. 22 a, 21 a | 923 | ... | ... | 952 | ... | 709: |


# CLAËS HULTBERG

KONSTHANDEL. INRAMNINGS- & SPEGELAFFÄR

Utställning och försäljning af

Taflor, Skulptur, Keramik, Porslin, Fotografiramar.

*Fri entré.*

BIRGER JARLSGATAN 18, STOCKHOLM.

# Konst- & Antiqvitetshandeln Saga

(Inneh. S. Sundgren.)

Kungsträdgårdsgatan 18, Stockholm.

Uppköper och försäljer antikviteter. Ombestyr renovering af gamla saker. Antikviteter och Konstsaker emottages till försäljning. Specialitet: Renovering af antika. Kristallkronor. Åtager sig värderingar.

Allm. Tel. 88 52. Rikstelefon 88 52.


## 37. Engelsberg—Kärrgrufvan.

| Km. | Stockholm—Vesterås—Bergslag. järnv., spårv. 1,435. | Gt. 212 | Bt. 214 | Gt. 216 | Bt. 216a |
|---|---|---|---|---|---|
| | Fr. Stockholm C. 35 | ... | 1220 | ... | ... |
| | » Vesterås 35, 36 | 430 | 208 | ... | 510 |
| | » Sala 39, 36 | ... | 136 | ... | 408 |
| | Fr. Engelsberg | 915 | 338 | Skd. 758 | Bt. 216a 941 |
| 4 | Till Snyten | 925 | 346 | Skd. 808 | Eljd. 949 |
| | Till Krylbo 23 | 1752 | ... | 1043 | H 1043 |
| | Fr. Krylbo 23 | 647 | 1203 | 512 | 512 |
| | Fr. Snyten | 940 | 347 | 818 | 955 |
| 8 | » Högfors | 1015 | 356 | 840 | Sön. o. 1004 |
| 14 | » Norberg | 1045 | 408 | 910 | 1017 |
| 18 | Till Kärrgrufvan | 1057 | 420 | 922 | H 1029 |
| | Till Krylbo 53 | 1202 | 505 | ... | ... |

Biljettpris enligt zontaxa B sid. 6.

## Kärrgrufvan—Engelsberg.

| Km. | Stockholm—Vesterås—Bergslag järnv., spårv. 1,435. | Bt. 211 | Bt. 213 | Gt. 215 |
|---|---|---|---|---|
| | Fr. Krylbo 53 | 630 | ... | 145 |
| | Fr. Kärrgrufvan | 745 | 1237 | 430 |
| 4 | » Norberg | 800 | 1250 | 456 |
| 10 | » Högfors | 811 | 102 | 530 |
| 14 | Till Snyten | 818 | 109 | 540 |
| | Till Krylbo 23 | 1752 | 330 | 1043 |
| | Fr. Krylbo 23 | 647 | 1203 | 512 |
| | Fr. Snyten | 819 | 110 | 610 |
| 18 | Till Engelsberg | 826 | 118 | 620 |
| | Till Vesterås 36, 35 | 1706 | 250 | 814 |
| | » Stockholm C. 35 | 149 | 442 | 930 |
| | » Sala 36, 39 | 1216 | 324 | ... |


**Dr Malmsten.**

**Strup-, Lung- och Hjärtsjukdomar.**

9—11,30 f. m.

STOCKHOLM. Blasieholmstorg 9.

R. T. 29 44. A. T. 5 28.

**Pensionat Solhäll, Stocksund,**

rekommenderas för sitt höga samt naturskönа läge, utmärkta kommunikationer med Stockholm. Riks 43. Allm. 122. Stocksund.

## 35. Stockholm—Köping—Frövi.

| Km. | Stockh.—Vesterås—Bergslag. järnv., spårv. 1,435. | | | St. 3 | St. 1 | Bt. 37 | St. 5 | Pt. 7 | Pt. 33 | Pt. 145 |
|---|---|---|---|---|---|---|---|---|---|---|
| | Fr. Stockholm C. ● | | ... | 720 | 805 | 1010 | 1220 | 250 | 640 | 403 |
| 6 | » Sundbyberg ● | | ... | \| | p†816 | 1030 | \| | \| | p†652 | \| |
| 11 | » Spånga ● | | ... | \| | 824 | 1046 | \| | 312 | 700 | \| |
| 14 | Barkarby | | ... | \| | × | × | \| | × | × | × |
| 17 | » Jakobsberg † | | ... | \| | 834 | 1102 | \| | Gt. 329 | 710 | 436 |
| 21 | Kallhäll | | ... | \| | × | × | \| | \| | × | × |
| 24 | Stäket | | ... | \| | × | × | \| | × | × | × |
| 28 | » Kungsängen | | ... | \| | 853 | 1131 | \| | 410 | 729 | ank. 451 |
| 36 | » Bro | | ... | \| | 904 | 1150 | \| | 435 | 740 | Pt. 163 |
| 41 | Toresta | | ... | \| | \| | \| | \| | × | \| | III |
| 47 | » Bålsta | | ... | \| | 919 | 1226 | \| | 524 | 755 | 416 |
| 51 | Nyckelby | | ... | \| | \| | \| | \| | × | \| | × |
| 53 | Krägga | | ... | \| | ×929 | ×1239 | \| | 545 | 805 | 426 |
| 56 | » Ekolsund | | ... | \| | ×935 | 1247 | \| | 556 | 813 | 433 |
| 64 | » Grillby | | ... | \| | 948 | 106 | \| | 624 | 830 | 446 |
| 74 | Till Enköping 38 b | | ... | 845 | 1000 | 128 | 148 | 646 | 845 | 501 |
| | Till Heby 38 b | | ... | ... | 237 | ... | ... | 921 | ... | ... |
| | » Runhällen 38 b | | ... | ... | 330 | ... | ... | 1006 | ... | ... |
| | Fr. Runhällen 38 b | | ... | ... | 700 | ... | ... | ... | 350 | ... |
| | » Heby 38 b | | ... | ... | 734 | ... | ... | ... | 440 | ... |
| | Fr. Enköping | | ... | 846 | 1001 | 159 | 149 | ... | 848 | ... |
| 82 | » Lundby | | ... | \| | 1011 | 218 | \| | ... | 901 | ... |
| 88 | » Orresta | | ... | \| | 1020 | 230 | \| | ... | 911 | ... |
| 95 | » Tortuna | | ... | \| | 1029 | 249 | \| | ... | 923 | ... |
| 101 | Till Tillberga | | ... | 915 | 1038 | 301 | 220 | Gt. 15 | 932 | ... |
| | Till Sala 39 | ... | ... | ... | 1216 | 808 | 324 | .. | ... | ... |
| | » Engelsberg 36 | ... | ... | 1021 | 114 | 938 | 333 | ... | ... | ... |
| | » Ludvika 36 | ... | ... | 1140 | 455 | ... | 455 | ... | ... | ... |
| | » Kärrgrufvan 36, 37 | ... | Pt. 155 | ... | 420 | ♀1022 | 420 | ♀S. o. H. | ... | Bt. 22 |
| | Fr. Kärrgrufvan 37, 36 | ... | 430 | ... | 745 | 1237 | 1237 | ... | ... | ... |
| | » Ludvika 36 | Bt. 9 | 525 | ... | 555 | 1210 | 1210 | ... | ... | 537 |
| | » Engelsberg 36 | Lörd. | 642 | ... | 832 | 128 | 128 | ... | ... | 757 |
| | » Sala 39 | 625 | ... | Pt. 151 | 915 | 136 | 136 | 408 | ... | ... |
| | Fr. Tillberga × | 744 | 756 | 923 | 1051 | 316 | St. 17 238 | 544 | 937 | 1052 |
| 111 | Till Vesterås | 807 | 814 | 941 | 1106 | Bt. 37 340 | 250 | 607 | 954 | 1117 |
| | Fr. Vesterås | ... | ... | ... | 1111 | 355 | 254 | 620 | Bt. 31 1000 | 645 |
| 118 | Långängskrogen | † Helgfria | | Lörd. | \| | a† | \| | \| | \| | \| |
| 121 | » Dingtuna | ... | ... | ... | 1125 | 422 | \| | 647 | 1018 | 706 |
| 126 | Åskebro | ... | ... | ... | \| | S.O.L.× | \| | \| | \| | \| |
| 130 | Till Kolbäck | ... | ... | ... | 1137 | 442 | 315 | 709 | 1033 | 724 |
| | Till Ramnäs 38 | ... | ... | ... | 735 | 705 | ... | ... | ... | ... |
| | » Eskilstuna C. 47 | ... | ... | ... | 708 | ... | 406 | 817 | ... | 852 |
| | » Flen 47 | ... | ... | ... | ... | ... | 530 | 1040 | ... | 1110 |
| | Fr. Flen 47 | ... | ... | ... | 605 | ... | 1135 | ... | 557 | ... |
| | » Eskilstuna C. 47 | ... | ... | ... | 825 | 320 | 1245 | ... | 840 | ... |
| | » Ramnäs 38 | ... | ... | ... | 740 | 310 | ... | ... | 902 | ... |
| | Fr. Kolbäck | ... | ... | ... | 1142 | 510 | 318 | 735 | 1038 | 736 |
| 136 | » Munktorp | ... | ... | ... | 1152 | 528 | \| | 758 | 1049 | 749 |
| 146 | Till Köping | ... | ... | ... | 1205 | 550 | 343 | 821 | 1106 | 810 |
| | Till Uttersberg 29 | ... | ... | ... | 137 | ... | 645 | ... | ... | 1215 |
| | Fr. Uttersberg 29 | ... | ... | ... | 745 | ... | 1245 | ... | ... | ... |
| Km. | Örebro—Köpings järnv., spårv. 1,435. | | | Pt. 5 | | Bt. 101 | | Gt. 103 | Gt. 3 | Bt. 51 |
| | Fr. Köping | ... | ... | 545 | 1212 | 630 | 347 | ... | 425 | 814 |
| 9 | Till Valskog × | ... | ... | 601 | 1224 | 648 | 358 | ... | 443 | 832 |
| | Fr. Flen 47 | ... | ... | ... | 900 | 235 | 1135 | ... | ... | 605 |
| | » Eskilstuna C. 47 | ... | ... | ... | 1055 | 512 | 210 | ... | ... | 722 |
| | Fr. Valskog | ... | ... | 610 | 1226 | 705 | 400 | 115 | 500 | 856 |
| 17 | » Arboga | ... | ... | 629 | 1242 | 730 | 411 | 140 | 530 | 921 |
| 21 | » Jäders bruk | ... | ... | ×638 | ×1249 | 742 | \| | 151 | 545 | 931 |
| 25 | » Ålsäng | ... | ... | 647 | ×1256 | 754 | \| | 202 | 600 | 942 |
| 32 | » Fellingsbro | ... | ... | 702 | 107 | 829 | 430 | 240 | 625 | 1005 |
| 41 | » Ullersäter | ... | ... | 720 | ×119 | 848 | \| | 259 | 646 | 1024 |
| 44 | Till Vanneboda | Pt. 21a | ... | 726 | 124 | 854 | 444 | 306 | 653 | 1030 |
| | Till Kopparberg 28 | ... | ... | 1008 | 505 | ... | 737 | ... | 1030 | 330 |
| | Fr. Kopparberg 28 | 650 | ... | 500 | 1110 | 645 | 120 | ... | 444 | ... |
| | Fr. Vanneboda × | 923 | ... | 730 | 126 | 910 | 446 | 340 | 715 | 1045 |
| 46 | Till Frövi × | 927 | ... | 735 | 130 | 914 | 449 | 345 | 720 | 1050 |
| | Till Nora 23, 30 | ... | ... | 943 | ... | ... | 556 | ... | 915 | 726 |
| | » Örebro 23 | 1021 | ... | 840 | 213 | 1000 | 535 | ... | 842 | 1228 |
| | » Göteborg S.J. 23. 21a | ... | ... | ... | 952 | 709 | ... | ... | ... | 923 |

● Mellan Stockholm—Spånga gå dessutom persontåg, se tab. 40.
† för resande till stationer bortom Spånga.

Biljettpris {för Stockholm—Vesterås—Bergslagens järnv. zontaxa B sid. 6. | » Örebro—Köpings järnväg zontaxa se tab. 47 sid. 2.

**Att observera vid läsandet af tab. 35—39.**

**Tur- och returbiljetter,** (Stockholm-Vesterås-Bergslagens järnv.) gällande för återresa afstämplingsdagen försäljas till 50 % högre afgift.

Söndagsbiljett, enkel biljett, gäller icke för återresa med snälltågen № 3, 4, 5, 6, 17 och 18 ej heller gäller dylik biljett. köpt till nämnda tåg för återresa med andra tåg.

För att få medfölja snälltågen № 3, 4, 5, 6, 17 och 18 skall resande antingen innehafva biljett för resa om minst 8½ zoners väglängd (zontaxan B) 2 kl. kr. 2.55, 3 kl. kr. 1.70, tur- och returbiljett 2 kl. kr. 3,85, 3 kl. kr. 2.55 eller familjebiljett till pris af minst kr. 37.50 eller ock månads- eller årsbiljett för vederb. sträcka. Resande å annan biljett äger likväl medfölja ifrågarande tåg mot lösen af tilläggsbiljett till pris af kr. 0.75 i 2:a kl. och 0.50 i 3:e kl. för enkel resa. För barn skall lösas hel tilläggsbiljett. Denna bestämmelse gäller icke för samtrafiksbiljett.

Resande öfver bandelarne Ramnäs-Kolbäck—Tillberga—Ramnäs äga rätt att färdas öfver den längre vägen öfver en eller flere af dessa knutpunkter mot erläggande af kr. 1.05 i 2:a kl., kr. 0.70 i 3:e kl. samt för tur- o. returbilj. kr. 1.60 i 2:a och kr. 1.05 i 3:e kl. För färd mellan stationer å dessa bandelar erlägges för den längre vägen i 2:a kl. kr. 1.05, i 3:e kl. kr. 0.70 samt för tur- och returbiljett i 2:a kl. kr. 1.60 och i 3:e kl. kr. 1.05.

**Observera.**

Tågen № 1 o. 2 gå direkt utan vagnombyte, mellan *Stockholm* och *Örebro.*

**Direkta vagnar medföras:** i tågen № 3 och 4 mellan *Stockholm*, å ena sidan, samt *Göteborg* och *Falun*, å den andra, äfvensom i tågen № 5 och 6 mellan *Stockholm*, å ena sidan, samt *Örebro*, *Eskilstuna*, *Kil* och *Falun* å den andra.

**Restaurationsvagn medföres:** *Stockholm—Mellerud—Stockholm* i St. 3 o. 4.

## Frövi—Köping—Stockholm.

| Km. | Station | | | | | | | | | | | |
|---|---|---|---|---|---|---|---|---|---|---|---|---|
| | Fr. Göteborg S. J. 21 b, 23 | | | ... | ... | ... | :1001 | ... | ... | ... | ... | 1205 |
| | » Örebro 23 | | | 817 | ... | 315 | 700 | ... | 1115 | ... | 440 | 700 |
| | » Nora 30, 23 | | | 710 | ... | ... | ... | ... | 1105 | ... | 330 | 635 |
| Km. | Örebro—Köpings järnv., spårv. 1,435. | | | Gt. 104 | | Pt. 16a | St. 2 | Gt. 4 | St. 18 | Bt. 102 | Bt. 52 | Pt. 6 |
| | Fr. Frövi | | | 938 | ... | 415 | 748 | 700 | 1203 | 142 | 533 | 800 |
| 2 | Till Vanneboda | | | 942 | ... | 420 | 752 | 705 | 1206 | 147 | 537 | 804 |
| | Till Kopparberg 28 | | | 1205 | ... | 737 | 1008 | ... | 330 | 505 | ... | 1030 |
| | Fr. Kopparberg 28 | | | 650 | ... | ... | 500 | ... | 908 | 1110 | 720 | 444 |
| | Fr. Vanneboda × | | | 1014 | ... | ... | 754 | 803 | 1208 | 158 | 555 | 806 |
| 5 | » Ullersäter | | | 1025 | ... | ... | ×800 | 814 | \| | 206 | 604 | 813 |
| 14 | » Fellingsbro | | | 1056 | ... | ... | 814 | 839 | 1223 | 229 | 633 | 830 |
| 21 | » Ålsäng | | | 1113 | ... | ... | ×824 | 857 | \| | 247 | 652 | ×841 |
| 25 | » Jäders bruk | | | 1124 | ... | ... | ×831 | 909 | \| | 259 | 705 | ×849 |
| 29 | » Arboga | | | 1147 | ... | ... | 841 | 932 | 1243 | 315 | 732 | 859 |
| 37 | Till Valskog × | | | 1205 | ... | ... | 853 | 950 | 1253 | 332 | 750 | 912 |
| | Till Eskilstuna C. 47 | | | 236 | ... | ... | 1040 | ... | 236 | 538 | ... | 1025 |
| | » Flen 47 | | | 530 | ... | ... | 210 | ... | 530 | 807 | ... | ... |
| | Fr. Valskog | | | ... | ... | ... | 855 | 1006 | 1255 | 359 | 807 | 914 |
| 46 | Till Köping | | | ... | ... | ... | 908 | 1024 | 106 | 414 | 825 | 928 |
| | Till Uttersberg 29 | | | ... | ... | ... | 1215 | 137 | ... | 645 | ... | ... |
| | Fr. Uttersberg 29 | | | ... | ... | ... | 745 | ... | ... | 1245 | 355 | ... |
| Km. | Stockh.—Vesterås—Bergsl. spårv. 1,435. | | | | | Bt. 28 | | ... | | Bt. 38 | Gt. 32 | |
| | Fr. Köping | | | ... | ... | S.O.L. 525 | 915 | ... | 111 | 430 | 933 | ... |
| 10 | » Munktorp | | | ... | ... | 542 | 929 | ... | \| | 453 | 1001 | ... |
| 16 | Till Kolbäck | | | ... | ... | 554 | 941 | ... | 135 | 505 | 1018 | ... |
| | Till Ramnäs 38 | | | ... | ... | ... | 735 | ... | ... | 705 | ... | ... |
| | » Eskilstuna C. 47 | | | ... | ... | 852 | 708 | ... | 406 | 817 | ... | ... |
| | » Flen 47 | | | ... | ... | 1110 | ... | ... | 530 | 1040 | ... | ... |
| | Fr. Flen 47 | | | ... | ... | ... | 605 | ... | 1135 | ... | 557 | ... |
| | » Eskilstuna C. 47 | | | ... | ... | ... | 825 | ... | 1245 | 320 | 840 | ... |
| | » Ramnäs 38 | | | ... | ... | ... | 740 | ... | ... | 310 | 902 | ... |
| | Fr. Kolbäck | | | ... | ... | S.O.L. 555 | 946 | ... | 140 | 515 | 1035 | .. |
| 20 | Åskebro | | | ... | ... | × | \| | ... | \| | \| | \| | ... |
| 25 | » Dingtuna | | | ... | ... | 610 | 1000 | ... | \| | 534 | 1100 | ... |
| 28 | Långängskrogen † Helgfr. Lörd. | | | ... | ... | p† | \| | ... | \| | \| | \| | ... |
| 35 | Till Vesterås | Bt. 19 | Pt. 150 | Bt. 10 | Gt. 16 | 625 | 1015 | Pt. 152 | 204 | 554 | 1123 | Pt. 154 |
| | Fr. Vesterås | 430 | 842 | Lörd. 530 | 510 | Bt. 34 630 | 1022 | 142 | 208 | 608 | ... | 720 |
| 45 | Till Tillberga | 458 | 900 | 558 | 538 | 648 | 1039 | 200 | 222 | 626 | ... | 738 |
| | Till Sala 39 | ... | ... | 739 | ... | ... | 1216 | 324 | 324 | 808 | ... | ... |
| | » Engelsberg 36 | 825 | 1021 | ... | 938 | ... | 114 | 333 | 333 | ... | ... | ... |
| | » Ludvika 36 | 1118 | 1140 | ... | ... | ... | ... | 455 | 455 | ... | ... | ... |
| | » Kärrgrufvan 36, 37 | 1057 | ... | ... | 1022 | S. o. H. | ... | 420 | 420 | Pt. 38 | ... | St. 4 |
| | Fr. Kärrgrufvan 37, 36 | ... | ... | ... | ... | ... | 745 | ... | 1237 | 1237 | ... | 430 |
| | » Ludvika 36 | ... | ... | ... | ... | ... | 555 | ... | 1210 | 1210 | ... | 525 |
| | » Engelsberg 36 | ... | ... | ... | ... | ... | 832 | ... | 128 | 128 | ... | 643 |
| | » Sala 39 | ... | ... | ... | ... | ... | 915 | ... | 136 | 408 | ... | ... |
| | Fr. Tillberga × | | | ... | ... | 653 | 1100 | ... | 242 | 637 | ... | 750 |
| 51 | » Tortuna | | | ... | ... | 703 | 1109 | ... | St. 6 \| | 648 | ... | \| |
| 58 | » Orresta | | | ... | ... | 717 | 1119 | ... | \| | 701 | ... | \| |
| 64 | » Lundby | | | Pt. 152 | ... | 728 | 1127 | ... | \| | 712 | ... | \| |
| 72 | Till Enköping 38 b | | | III | Gt. 8 | 740 | 1138 | ... | 311 | 726 | ... | a819 |
| | Till Heby 38 b | | | ... | ... | ... | 237 | ... | ... | 921 | ... | ... |
| | » Runhällen 38 b | | | ... | ... | ... | 330 | ... | ... | 1006 | ... | ... |
| | Fr. Runhällen 38 b | | | ... | ... | ... | 700 | ... | ... | 350 | ... | ... |
| | » Heby 38 b | | | ... | ... | ... | 738 | ... | ... | 440 | ... | ... |
| | Fr. Enköping | | | 325 | 335 | 743 | 1140 | ... | 312 | 728 | ... | \| |
| 82 | » Grillby | | | 341 | 401 | 759 | 1156 | ... | \| | 744 | ... | \| |
| 90 | » Ekolsund | | | 354 | 422 | 812 | 1208 | ... | \| | 757 | ... | \| |
| 93 | Krägga | | | 401 | 434 | 823 | ×1215 | ... | \| | 806 | ... | \| |
| 95 | Nyckelby | | | × | × | \| | \| | ... | \| | \| | ... | \| |
| 99 | » Bålsta | | | 411 | 500 | 843 | 1226 | ... | \| | 818 | ... | \| |
| 105 | Toresta | | | Ank. | × | \| | \| | ... | \| | \| | ... | \| |
| 110 | » Bro | | | ... | 530 | 905 | 1243 | Gt. 146 | \| | ×835 | ... | \| |
| 118 | » Kungsängen | | | ... | 555 | 918 | 1257 | 530 | \| | ×847 | ... | \| |
| 122 | Stäket | | | Pt. 140 | × | × | × | × | \| | × | ... | \| |
| 125 | Kallhäll | | | III | \| | × | × | × | \| | × | ... | \| |
| 129 | » Jakobsberg | | | 329 | 640 | 937 | 116 | 613 | \| | ×906 | ... | \| |
| 132 | Barkarby | | | × | × | × | × | × | \| | × | ... | \| |
| 135 | » Spånga ● | | | 342 | 713 | 950 | 127 | a630 | \| | a916 | ... | \| |
| 137 | Bromsten ● | | | \| | \| | \| | \| | \| | \| | \| | ... | \| |
| 139 | Sundbyberg Norra ● | | | \| | \| | × | \| | \| | \| | \| | ... | \| |
| 140 | » Sundbyberg ● | | | 350 | 739 | 1001 | a135 | a711 | \| | a924 | ... | \| |
| 146 | Till Stockholm C. ● | | | Ank. | 759 | 1015 | 149 | 814 | 442 | 938 | ... | 950 |

● Mellan Spånga—Stockholm gå dessutom persontåg, se tab. 40.

Biljettpris {för Örebro—Köpings järnväg zontaxa, se tab. 47, sid. 21. | » Stockholm—Vesterås—Bergslagens järnväg zontaxa B sid. 6.

## 36. Tillberga—Vansbro.

| Km. | Station | | Bt. 19 | St. 3 | Bt. 21 | St. 5 | Gt. 25 |
|---|---|---|---|---|---|---|---|
| | Fr. Stockholm C. 35 | | ... | 720 | 805 | 1220 | 1220 |
| | » Köping 35 | | ... | †525 | 915 | 111 | ... |
| | » Vesterås 35 | | 430 | 842 | 1022 | 208 | 510 |
| | » Sala 39 | | ... | L. 625 | 915 | 136 | 408 |
| Km. | Stockh.—Vesterås—Bergsl. järnv., spårv. 1,435. | | Bt. 19 | St. 3 | Bt. 21 | St. 5 | Gt. 25 |
| | Fr. Tillberga × | | 540 | 920 | 1115 | 232 | 605 |
| 3 | Ansta | | × | \| | × | \| | × |
| 11 | » Skultuna | | 615 | \| | 1141 | \| | 649 |
| 18 | » Svanå | | 637 | \| | 1157 | \| | 727 |
| 28 | Till Ramnäs | | 701 | 950 | 1219 | 302 | 751 |
| | Till Kolbäck 38 | | 918 | ... | 430 | 430 | 1022 |
| | Fr. Kolbäck 38 | | 520 | ... | ... | 1200 | 520 |
| | Fr. Ramnäs | | 721 | 951 | 1224 | 303 | 819 |
| 33 | » Seglingsberg | | 738 | \| | 1236 | \| | 849 |
| 39 | » Virsbo | | 800 | \| | 1250 | \| | 912 |
| 50 | Till Engelsberg | | 825 | 1021 | 114 | 333 | 938 |
| | Till Snyten 37 | | 925 | ... | 346 | 346 | ♀942 |
| | » Kärrgrufvan 37, 53 | | 1057 | ... | 420 | 420 | ♀1022 |
| | Fr. Kärrgrufvan 53, 37 | | 745 | ... | 1237 | ♀ S. o. H. | |
| | » Snyten 37 | | 819 | ... | 110 | | |
| | Fr. Engelsberg | | 850 | 1022 | 129 | 334 | ... |
| 56 | Sundbo | | × | \| | × | \| | ... |
| 63 | Till Vestanfors | | 920 | 1037 | 157 | 349 | ... |
| | Till Krylbo 23 | | 1152 | 1152 | ... | 1043 | ... |
| | » Örebro 23 | | ... | ... | 842 | 842 | ... |
| | Fr. Örebro 23 | | ... | ... | 817 | ... | ... |
| | » Krylbo 23 | | 647 | ... | 1203 | ... | ... |
| | Fr. Vestanfors | | 922 | 1038 | 230 | 350 | ... |
| 65 | » Fagersta | | 931 | *×1043 | 535 | ×355 | ... |
| 76 | » Vad | | 954 | \| | 610 | ×409 | ... |
| 81 | Vesterby hytta | | × | \| | 623 | \| | ... |
| 84 | » Söderbärke | | 1014 | \| | 642 | ×419 | ... |
| 91 | Vanhäll | | × | \| | × | \| | ... |
| 95 | » Smedjebacken | | 1041 | 1119 | 717 | 433 | ... |
| 98 | Morgårdshammar | | × | \| | × | \| | ... |
| 102 | » Hagge | | 1058 | \| | 739 | ×442 | ... |
| 106 | Norsbro | | × | \| | × | \| | ... |
| 111 | Till Ludvika | | 1118 | 1140 | 759 | 455 | ... |
| | Till Falun 61 | ... | 757 | 757 | ... | 704 | ... |
| | » Filipstad 61 | ... | 250 | 250 | ... | 820 | ... |
| | » Kil 61 | ... | 403 | 403 | ... | 931 | ... |
| | » Åmål 61 | ... | 545 | 545 | ... | ... | ... |
| | » Göteborg 61 | ... | 906 | 906 | ... | ... | Bt. 193 |
| | Fr. Göteborg 61 | ... | St. 191 | ... | ... | ... | 800 |
| | » Åmål 61 | ... | ... | ... | ... | ... | 1120 |
| | » Kil 61 | ... | 721 | ... | ... | ... | 1257 |
| | » Filipstad 61 | Gt. 195 | 830 | ... | ... | ... | 150 |
| | » Falun 61 | III | 955 | ... | ... | ... | 300 |
| | Fr. Ludvika | 700 | 1200 | ... | ... | ... | 535 |
| 117 | Sörvik | × | × | ... | ... | ... | × |
| 128 | » Stensbo | 747 | ×1222 | ... | ... | ... | 606 |
| 132 | Grangärde | × | × | ... | ... | ... | × |
| 135 | » Nyhammar | 848 | 1233 | ... | ... | ... | 620 |
| 144 | Skallberget | × | \| | ... | ... | ... | × |
| 150 | » Salån | × | \| | ... | ... | ... | × |
| 159 | Till Björbo | 946 | 103 | ... | ... | ... | 701 |
| | Till Falun 56 | ... | 630 | ... | ... | ... | ... |
| | Fr. Falun 56 | ... | 720 | ... | ... | ... | 412 |
| | Fr. Björbo | 1000 | 105 | ... | ... | ... | 714 |
| 173 | » Nås | 1041 | 125 | ... | ... | ... | 740 |
| 186 | » Dala Järna | 1120 | 143 | ... | ... | ... | 804 |
| 189 | » Hulån | × | \| | ... | ... | ... | × |
| 197 | Till Vansbro | 1149 | 200 | ... | ... | ... | 823 |
| | Till Mora 32 | ... | 406 | ... | ... | ... | ... |
| | » Kristinehamn 32 | ... | 920 | ... | ... | ... | ... |

Biljettpris enligt zontaxa B, se sid. 6.

† S. O. L.

**Att observera vid läsandet af närstående tabeller.**

**Direkta vagnar medföras:** *Stockholm-Falun* i tågen 3 o. 5, *Stockholm—Kil* i tåg 5, *Kil—Stockholm* i tåg 6, *Stockholm—Göteborg* i tåg 3, *Falun-Stockholm* i tåg 6 o. 4, *Göteborg—Stockholm* i tåg 4.

* Endast för resande *från* o. via Tillberga samt *till* o. via Ludvika.

† Endast för resande *från* o. via Ludvika samt *till* o. via Tillberga.

## Vansbro—Tillberga.

| Km. | Station | | | | | |
|---|---|---|---|---|---|---|
| | Fr. Kristinehamn 32 | ... | ... | ... | 720 | ... |
| | » Mora 32 | ... | ... | ... | 1255 | ... |
| Km. | Stockh.—Vesterås—Bergsl. järnv., spårv. 1,435. | | | Bt. 190 | St. 192 | Gt. 196 III |
| | Fr. Vansbro | ... | ... | 845 | 300 | 100 |
| 8 | » Hulån | ... | ... | × | \| | × |
| 11 | » Dala-Järna | ... | ... | 906 | 318 | 145 |
| 24 | » Nås | ... | ... | 930 | 336 | 224 |
| 38 | Till Björbo | ... | ... | 954 | 354 | 255 |
| | Till Falun 56 | ... | ... | ... | 640 | ... |
| | Fr. Falun 56 | ... | ... | ... | 720 | ... |
| | Fr. Björbo | ... | ... | 959 | 356 | 426 |
| 47 | Salån | ... | ... | × | \| | × |
| 53 | Skallberget | ... | ... | × | \| | × |
| 62 | » Nyhammar | ... | ... | 1042 | 427 | 619 |
| 65 | Grangärde | ... | ... | × | × | × |
| 69 | » Stensbo | ... | ... | 1056 | ×437 | 640 |
| 80 | » Sörvik | ... | ... | × | × | × |
| 86 | Till Ludvika | ... | ... | 1125 | 500 | 724 |
| | Till Falun 61 | ... | ... | 757 | 704 | ... |
| | » Filipstad 61 | ... | ... | 250 | 820 | ... |
| | » Kil 61 | ... | ... | 403 | 931 | ... |
| | » Åmål 61 | ... | ... | 545 | ... | ... |
| | » Göteborg 61 | Bt. 20 | ... | 906 | ... | ... |
| | Fr. Göteborg 61 | ... | ... | ... | 800 | 800 |
| | » Åmål 61 | ... | ... | ... | 1120 | 1120 |
| | » Kil 61 | ... | ... | 721 | 1257 | 1257 |
| | » Filipstad 61 | ... | ... | 830 | 150 | 150 |
| | » Falun 61 | ... | ... | 955 | 300 | 300 |
| | | | | St. 6 | St. 4 | Bt. 22 |
| | Fr. Ludvika | 555 | ... | 1210 | 525 | 537 |
| 91 | Norsbro | × | ... | \| | \| | × |
| 95 | » Hagge | 612 | ... | ×1222 | \| | 556 |
| 99 | Morgårdshammar | × | ... | \| | \| | × |
| 102 | » Smedjebacken | 627 | ... | 1232 | 547 | 613 |
| 106 | Vanhäll | × | ... | \| | \| | × |
| 113 | » Söderbärke | 648 | ... | ×1244 | \| | 635 |
| 116 | Vesterby hytta | × | ... | \| | \| | × |
| 121 | » Vad | 704 | ... | ×1254 | \| | 652 |
| 132 | » Fagersta | 725 | ... | ×106 | †×621 | 715 |
| 134 | Till Vestanfors | 732 | ... | 111 | 626 | 722 |
| | Till Örebro 23 | 1021 | ... | 842 | ... | ... |
| | » Krylbo 23 | 1152 | ... | ... | 1043 | 1043 |
| | Fr. Krylbo 23 | 647 | ... | ... | 512 | 512 |
| | » Örebro 23 | ... | ... | 817 | ... | ... |
| | Fr. Vestanfors | 745 | ... | 112 | 627 | 724 |
| 141 | Sundbo | × | ... | \| | \| | × |
| 147 | Till Engelsberg | 815 | Gt. 24 | 127 | 642 | 752 |
| | Till Kärrgrufvan 37 | 1057 | ... | 420 | ... | 922 |
| | Fr. Kärrgrufvan 37 | 745 | ... | 1237 | 430 | 430 |
| | Fr. Engelsberg | 832 | 905 | 128 | 643 | 757 |
| 158 | » Virsbo | 852 | 937 | \| | \| | 826 |
| 164 | » Seglingsberg | 904 | 1003 | \| | \| | 847 |
| 169 | Till Ramnäs | 913 | 1016 | 158 | 714 | 900 |
| | Till Kolbäck 38 | ... | ... | 430 | ... | 1022 |
| | Fr. Kolbäck 38, 35 | 520 | ... | 1200 | 520 | 520 |
| | Fr. Ramnäs | 917 | 1047 | 200 | 715 | 923 |
| 179 | » Svanå | 940 | 1117 | \| | \| | 949 |
| 186 | » Skultuna | 958 | 1142 | \| | \| | 1010 |
| 194 | Ansta | × | × | \| | \| | × |
| 197 | Till Tillberga × | 1023 | 1213 | 230 | 745 | 1038 |
| | Till Sala 39 | 1216 | 324 | 324 | ... | ... |
| | » Vesterås 35 | 1106 | 250 | 250 | 814 | 1117 |
| | » Köping 35 | 1205 | 343 | 343 | ... | ... |
| | » Stockholm C. 35 | 149 | 442 | 442 | 950 | ... |

Biljettpris enligt zontaxa B, se sid. 6.

## 38. Kolbäck—Ramnäs.

| Km. | Station | Gt. 200 | Gt. 202 | Gt. 204 |
|---|---|---|---|---|
| | Fr. Stockholm 35 | ... | 805 | 1220 |
| | » Sala 39, 35 | ... | 915 | 136 |
| | » Vesterås 35 | ... | 1111 | 355 |
| | » Köping 35 | ... | 915 | 430 |
| Km. | Stockh.—Vesterås—Bergsl. järnv., spårv. 1,435. | Gt. 200 | Gt. 202 | Gt. 204 |
| | Fr. Kolbäck | 520 | 1200 | 520 |
| 6 | » Hallstahammar | 550 | 1220 | 550 |
| 13 | Olberga | × | × | × |
| 17 | » Surahammar | 627 | 110 | 640 |
| 24 | Ramnäs kyrkby | × | × | × |
| 27 | Till Ramnäs | 651 | 135 | 705 |
| | Till Engelsberg 36 | 825 | 333 | 938 |
| | » Ludvika 36 | 1118 | 455 | ... |

## Ramnäs—Kolbäck.

| Km. | Station | Gt. 201 | Gt. 203 | Gt. 205 |
|---|---|---|---|---|
| | Fr. Ludvika 36 | ... | 1210 | 537 |
| | » Engelsberg 36 | ... | 128 | 757 |
| Km. | Stockh.—Vesterås—Bergsl. järnv., spårv. 1,435. | Gt. 201 | Gt. 203 | Gt. 205 |
| | Fr. Ramnäs | 740 | 310 | 909 |
| 3 | » Ramnäs kyrkby | × | × | × |
| 10 | » Surahammar | 825 | 342 | 937 |
| 14 | Olberga | × | × | × |
| 21 | » Hallstahammar | 905 | 417 | 1009 |
| 27 | Till Kolbäck | 918 | 430 | 1022 |
| | Till Köping 35 | 1205 | 550 | 1106 |
| | » Vesterås 35 | 1018 | 554 | 1123 |
| | » Sala 35, 39 | 1216 | 808 | ... |
| | » Stockholm 35 | 149 | 938 | ... |

## 38 b Enköping—Runhällen.

| Km. | Stockholm—Vesterås—B:s järnv. spårv. 1,435. | Bt. 234 | Bt. 236 |
|---|---|---|---|
| | Fr. Enköpings hamn | 1220 | 705 |
| | » Enköping 35 | 1240 | 730 |
| 5 | Vårfru | × | × |
| 8 | » Sparrsätra | 103 | 754 |
| 12 | Skensta | × | × |
| 14 | » Frösthult | 122 | 813 |
| 18 | » Fjärdhundra | 136 | 827 |
| 22 | Refvelsta | × | × |
| 25 | » Altuna | 205 | 848 |
| 29 | » Hårsbäck | 219 | 902 |
| 32 | Hällstigen | × | × |
| 37 | Till Heby | 237 | 921 |
| | Till Sala 7 | 822 | 1022 |
| | » Upsala 7 | 505 | ... |
| | Fr. Upsala 7 | 1205 | 722 |
| | » Sala 7 | 1010 | 840 |
| | Fr. Heby | 305 | 940 |
| 40 | Arnebo | × | × |
| 44 | » Öfversäfne | 322 | 959 |
| 47 | Till Runhällen | 330 | 1006 |
| | Till Gefle 16 | 604 | ... |

## Runhällen—Enköping.

| Km. | Station | Bt. 233 | Bt. 235 |
|---|---|---|---|
| | Fr. Gefle 16 | ... | 1045 |
| Km. | Stockholm—Vesterås—B:s järnv. spårv. 1,435. | Bt. 233 | Bt. 235 |
| | Fr. Runhällen | 700 | 350 |
| 3 | » Öfversäfne | 710 | 402 |
| 7 | Arnebo | × | × |
| 10 | Till Heby | 728 | 416 |
| | Till Sala 7 | 904 | 820 |
| | » Upsala 7 | 829 | 519 |
| | Fr. Upsala 7 | 442 | 1205 |
| | » Sala 7 | 714 | 409 |
| | Fr. Heby | 738 | 440 |
| 15 | Hällstigen | × | × |
| 18 | » Hårsbäck | 801 | 503 |
| 22 | » Altuna | 816 | 518 |
| 25 | Refvelsta | × | × |
| 29 | » Fjärdhundra | 837 | 539 |
| 33 | » Frösthult | 851 | 553 |
| 35 | Skensta | × | × |
| 39 | » Sparrsätra | 910 | 611 |
| 42 | Vårfru | × | × |
| 47 | Till Enköping 35 | 928 | 629 |
| | » Enköpings hamn | 938 | 639 |

Biljettpris enligt zontaxa B sid. 6.

## 37. Kärrgrufvan—Engelsberg—Kärrgrufvan se sid. 20.

Bergman & Göslings
STOCKHOLM
"Extrasex"
cigarr-cigaretter
Rekommenderas.



SV. KOMM. den 11 Januari 1908.

## 39. Sala—Tillberga.

Biljettpris enligt zontaxa B sid. 6.

| Km. | Stockh.—Vesterås—B:s järnv., spårv. 1,435. | Bt. 11 | St. 13 | Bt. 15 | Bt. 9 (Lördagar) |
|---|---|---|---|---|---|
| | Fr. Krylbo 1 | 633 | 825 | 322 | 401 |
| | » Gefle via Hagaström | 520 | 1046 | ... | ... |
| | » Upsala 1 | 440 | 1140 | 1205 | ... |
| | Fr. Sala | 915 | 136 | 408 | 625 |
| 9 | » Terna | 936 | 148 | 430 | 647 |
| 13 | » Ransta | 950 | 155 | 444 | 700 |
| 17 | Labacken | × | \| | × | × |
| 23 | » Hedensberg | 1018 | 208 | 514 | 726 |
| 28 | Till Tillberga | 1029 | 215 | 525 | 737 |
| | Till Kärrgrufvan 36, 37 | ... | 420 | 1028 | S. o. H. |
| | » Vesterås 35 | 1106 | 250 | 607 | 807 |
| | » Köping 35 | 1205 | 343 | 821 | ... |
| | » Stockholm C. 35 | 149 | 442 | 938 | ... |

### Tillberga—Sala.

| Km. | Stockh.—Vesterås—B:s järnv., spårv. 1,435. | Bt. 12 | St. 14 | Gt. 16 | Bt. 10 (Lördagar) |
|---|---|---|---|---|---|
| | Fr. Stockholm C. 35 | 805 | 1220 | ... | ... |
| | » Köping 35 | 915 | 111 | 430 | ... |
| | » Vesterås 35 | 1022 | 208 | 608 | 530 |
| | » Kärrgrufvan 37, 36 | 745 | 1237 | ... | ... |
| | Fr. Tillberga | 1101 | 245 | 639 | 618 |
| 5 | » Hedensberg | 1116 | 253 | 655 | 634 |
| 11 | Labacken | × | \| | × | × |
| 15 | » Ransta | 1144 | 306 | 735 | 707 |
| 19 | » Terna | 1158 | 313 | 750 | 721 |
| 28 | Till Sala | 1216 | 324 | 808 | 739 |
| | Till Krylbo 1 | 136 | ... | 1040 | 1123 |
| | » Gefle via Hagaström | ... | 604 | ... | ... |
| | » Upsala 1 | 505 | 519 | ... | 1254 |

* **Sundbybergs Restaurant rekommenderas.** *

## 40. Stockholm—Sundbyberg—Spånga—Riddersvik.

Biljettpris enligt zontaxa B sid. 6.

| Km. | Stockh.—Vesterås—Bergsl. järnv. spårv. 1,435. | № 43 (Söckend.) | № 45 (Söckendagar) | № 47 | № 49 | St. 1 | № 51 | Bt. 37 | № 53 | № 55 | № 57 | № 59 | Bt. 7 | № 61 | № 63 | № 65 | № 85 (Söckend.) | Pt. 33 | № 67 | № 69 | № 71 | № 73 | № 75 |
|---|---|---|---|---|---|---|---|---|---|---|---|---|---|---|---|---|---|---|---|---|---|---|---|
| | Fr. Stockholm C. | ... | 540 | 636 | 745 | 805 | 850 | 1010 | 1035 | 1135 | 1250 | 205 | 250 | 330 | 430 | 537 | 605 | 640 | 705 | 805 | 940 | 1040 | 1140 |
| 2 | Karlberg | ... | × | × | × | \| | × | \| | × | × | × | × | \| | × | × | × | × | \| | × | × | × | × | × |
| 3 | Tomteboda | ... | ×548 | ×644 | ×753 | \| | ×858 | \| | ×1043 | ×1143 | ×1258 | ×213 | \| | ×338 | ×438 | ×545 | ×613 | \| | ×713 | ×813 | ×948 | ×1048 | ×1148 |
| 5 | Hufvudsta | ... | × | × | × | \| | × | \| | × | × | × | × | \| | × | × | × | × | \| | × | × | × | × | × |
| 6 | Till Sundbyberg | ... | 558 | 654 | 803 | \| | 908 | \| | 1053 | 1153 | 108 | 223 | \| | 348 | 448 | 555 | 623 | \| | 723 | 823 | 958 | 1058 | 1158 |
| | | | № 81 | »→ | № 97 | | № 99 | | | »→ | № 101 | | | № 103 | | | | | № 105 | | 87 ● | № 107 | |
| | Fr. Sundbyberg | 435 | 610 | 655 | 657 | \| | 917 | 1030 | ... | 1154 | 1159 | 224 | \| | 353 | ... | 557 | ... | \| | 730 | 824 | 1005 | 1100 | ... |
| 7 | Till Sundbyberg N. | × | × | 658 | × | \| | × | \| | ... | 1157 | × | 227 | \| | × | ... | × | ... | \| | × | × | × | × | ... |
| 9 | Bromsten | × | × | | × | \| | × | \| | ... | | × | | \| | × | ... | × | ... | \| | × | × | × | × | ... |
| 11 | Till Spånga | 450 | 625 | ... | 712 | 823 | 932 | 1041 | ... | ... | 1214 | ... | 311 | 408 | ... | 612 | ... | 659 | 745 | 839 | 1020 | 1113 | ... |
| | Fr. Spånga | | | ...- | 713 | | | | ... | ... | 1215 | ... | | 409 | ... | | ... | | 746 | | | 1114 | ... |
| 17 | Till Riddersvik | ... | ... | ... | 725 | ... | ... | ... | ... | ... | 1227 | ... | ... | 421 | ... | ... | ... | ... | 758 | ... | ● Skd. | 1126 | ... |

### Riddersvik—Spånga—Sundbyberg—Stockholm.

| Km. | Stockh.—Vesterås—Bergsl. järnv., spårv. 1,435. | № 44 (Söckendagar) | № 96 | № 82 (Söckend.) | № 48 | Gt. 8 | № 98 | № 52 | Bt. 34 | № 100 | № 56 | № 58 | St. 2 | № 102 | № 60 | Pt. 140 III | № 64 | № 84 (Söckend.) | № 104 | № 68 | № 70 | № 106 | № 88 |
|---|---|---|---|---|---|---|---|---|---|---|---|---|---|---|---|---|---|---|---|---|---|---|---|
| | Fr. Riddersvik | ... | 529 | ... | ... | ... | 742 | ... | ... | ... | ... | ... | ... | 202 | ... | ... | ... | ... | 556 | ... | ... | 932 | ... |
| 6 | Till Spånga | ... | 541 | ... | ... | ... | 754 | ... | ... | ... | ... | ... | ... | 214 | ... | ... | ... | ... | 608 | ... | ... | 944 | ... |
| | Fr. Spånga | 455 | 542 | 635 | ... | 713 | 755 | ... | 950 | 1048 | ... | ... | 127 | 215 | ... | 342 | ... | ... | 618 | ... | 845 | 945 | 1025 |
| 8 | » Bromsten | × | × | × | ... | \| | × | ... | \| | × | ... | ... | \| | × | ... | \| | ... | ... | × | ... | × | × | × |
| 10 | » Sundbyberg N. | × | × | \| | 701 | \| | × | ... | × | × | 1205 | ... | \| | × | 233 | \| | ... | ... | × | ... | × | × | × |
| 11 | Till Sundbyberg | 510 | 557 | 650 | 704 | \| | 810 | ... | \| | 1103 | 1208 | ... | a135 | 233 « | 236 | 350 | ... | ... | 633 (№ 66) | ... | 900 | 1000 | 1040 (Skd.) |
| | | | № 46 | | »→ | | № 50 | | | № 54 | | | | № 60 | № 62 | ←« | | | | | | № 72 | № 74 |
| | Fr. Sundbyberg | 512 | 607 | ... | 707 | 739 | 817 | 917 | 1001 | 1107 | 1210 | 117 | \| | 239 ↓ | 357 | ... | 457 | 534 | 635 | 737 | 902 | 1007 | 1107 |
| 12 | Hufvudsta | × | × | ... | × | \| | × | × | \| | × | × | × | \| | × | × | ... | × | × | × | × | × | × | × |
| 14 | Tomteboda | ×522 | ×617 | ... | ×717 | \| | ×827 | ×927 | \| | ×1117 | ×1220 | ×127 | \| | ×249 | ×407 | ... | ×507 | ×544 | ×645 | ×747 | ×912 | ×1017 | ×1117 |
| 15 | Karlberg | × | × | ... | × | \| | × | × | \| | × | × | × | \| | × | × | ... | × | × | × | × | × | × | × |
| 17 | Till Stockholm C. | 530 | 625 | ... | 725 | 759 | 835 | 935 | 1015 | 1125 | 1228 | 135 | 149 | 257 | 415 | ... | 515 | 552 | 653 | 755 | 920 | 1025 | 1125 |

## 41. Stockholm—Djursholm och Danderyd.

Biljettpris: inom Stockholm 5 öre, inom Djursholm 10 öre, Stockholm—Djursholm eller mellanliggande stationer 35 öre.

| Km. | Stockh.—Rimbo j., spårv 0,891. | 102 | 104 | 106 | 108 | 110 | 112 | 114 | 116 | 118 | 120 | 124 | 128 | 132 | 136 | 140 | 142 | 144 | 344 | 146 | 148 | 150 | 152 | 154 | 156 | 160 | 164 | 168 | 170 | 172 | 174 | 376 | 178 |
|---|---|---|---|---|---|---|---|---|---|---|---|---|---|---|---|---|---|---|---|---|---|---|---|---|---|---|---|---|---|---|---|---|---|
| | Fr. Engelbrektsgatan | ... | ... | ... | 700 | 730 | 800 | 830 | 900 | 930 | 1000 | 1100 | 1200 | 100 | 200 | 300 | 330 | 400 | 410 | 430 | 500 | 530 | 600 | 630 | 700 | 800 | 900 | 1000 | 1030 | 1100 | 1130 | 1200 | 1230 |
| 1 | » Stockholms östra | 535 | 605 | 635 | 705 | 735 | 805 | 835 | 905 | 935 | 1005 | 1105 | 1205 | 105 | 205 | 305 | 335 | 405 | 415 | 435 | 505 | 535 | 605 | 635 | 705 | 805 | 905 | 1005 | 1035 | 1105 | 1135 | 1205 | 1235 |
| 3 | » Experimentalfältet | × | × | × | × | × | × | × | × | × | × | × | × | × | × | × | × | × | × | × | × | × | × | × | × | × | × | × | × | × | × | × | × |
| 4 | » Frescati | × | × | × | × | × | × | × | × | × | × | × | × | × | × | × | × | \| | × | × | × | × | × | × | × | × | × | × | × | × | × | × | × |
| 5 | » Ålkistan | × | × | × | × | × | × | × | × | × | × | × | × | × | × | × | × | \| | × | × | × | × | × | × | × | × | × | × | × | × | × | × | × |
| 6 | » Stocksund | 546 | 616 | 646 | 716 | 746 | 816 | 846 | 916 | 946 | 1016 | 1116 | 1216 | 116 | 216 | 316 | 346 | 416 | \| | 446 | 516 | 546 | 616 | 646 | 716 | 816 | 916 | 1016 | 1046 | 1116 | 1146 | \| | 1246 |
| 7 | » Mörby | × | × | × | × | × | × | × | × | × | × | × | × | × | × | × | × | \| | × | × | × | × | × | × | × | × | × | × | × | × | × | × | × |
| 8 | Till Djursholm—Ösby | 551 | 621 | 651 | 721 | 751 | 821 | 851 | 921 | 951 | 1021 | 1121 | 1221 | 121 | 221 | 321 | 351 | 421 | p430 | 451 | 521 | 551 | 621 | 651 | 721 | 821 | 921 | 1021 | 1051 | 1121 | 1151 | p1221 | 1251 |
| | Till Danderyd* | ... | 626 | 704 | 734 | 804 | 826 | 904 | ... | 1004 | 1034 | 1134 | 1234 | 134 | 226 | 325 | 356 | ... | 434 | 456 | 526 | 556 | 626 | 656 | 726 | 826 | 926 | ... | ... | 1125 | ... | 1225 | ... |
| | Fr. Danderyd* | ... | ... | ... | ... | ... | 815 | ... | ... | ... | ... | 1116 | 1216 | 116 | 216 | 316 | 346 | ... | ... | 446 | 510 | 546 | 616 | 646 | 716 | 816 | 916 | ... | ... | ... | ... | ... | ... |
| | Fr. Djursholm—Ösby | 551 | 621 | 651 | 721 | 751 | 821 | 851 | 921 | 951 | 1021 | 1121 | 1221 | 121 | 221 | 321 | 351 | 421 | ... | 451 | 521 | 551 | 621 | 651 | 721 | 821 | 921 | 1021 | 1051 | 1121 | 1151 | ... | 1251 |
| 10 | » Djursholm—Sveavägen | 555 | 625 | 655 | 725 | 755 | 825 | 855 | 925 | 955 | 1025 | 1125 | 1225 | 125 | 225 | 325 | 355 | 425 | ... | 455 | 525 | 555 | 625 | 655 | 725 | 825 | 925 | 1025 | 1055 | 1125 | 1155 | ... | 1255 |
| 11 | » Djursh.—Framnäsvik | × | × | × | × | × | × | × | × | × | × | × | × | × | × | × | × | × | ... | × | × | × | × | × | × | × | × | × | × | × | × | ... | × |
| 12 | Till Djursh.—Svalnäsväg | 605 | 635 | 705 | 735 | 805 | 835 | 905 | 935 | 1005 | 1035 | 1135 | 1235 | 135 | 235 | 335 | 405 | 435 | ... | 505 | 535 | 605 | 635 | 705 | 735 | 835 | 935 | 1035 | 1105 | 1135 | 1205 | ... | 105 |

### Djursholm och Danderyd—Stockholm.

| Km. | Stockh.—Rimbo j., spårv. 0,891. | 101 | 103 | 105 | 107 | 309 | 109 | 111 | 113 | 115 | 117 | 121 | 125 | 129 | 133 | 137 | 139 | 141 | 143 | 145 | 147 | 149 | 151 | 153 | 157 | 161 | 363 | 165 | 167 | 169 | 171 | 173 | 375 | 177 |
|---|---|---|---|---|---|---|---|---|---|---|---|---|---|---|---|---|---|---|---|---|---|---|---|---|---|---|---|---|---|---|---|---|---|---|
| | Fr. Djursh. Svalnäsväg. | 615 | 645 | 715 | 745 | ... | 815 | 845 | 915 | 945 | 1015 | 1115 | 1215 | 115 | 215 | 315 | 345 | 415 | 445 | 515 | 545 | 615 | 645 | 715 | 815 | 915 | ... | 1015 | 1045 | 1105 | 1145 | 1205 | ... | 105 |
| 1 | » Djursh.—Framnäsvik. | × | × | × | × | ... | × | × | × | × | × | × | × | × | × | × | × | × | × | × | × | × | × | × | × | × | ... | × | × | × | × | × | ... | × |
| 2 | » Djursh.—Sveavägen | 625 | 655 | 725 | 755 | ... | 825 | 855 | 925 | 955 | 1025 | 1125 | 1225 | 125 | 225 | 325 | 355 | 425 | 455 | 525 | 555 | 625 | 655 | 725 | 825 | 925 | ... | 1025 | 1055 | 1115 | 1155 | 1214 | ... | 114 |
| 4 | Till Djursh.—Ösby | 629 | 659 | 729 | 759 | ... | 829 | 859 | 929 | 959 | 1029 | 1129 | 1229 | 129 | 229 | 329 | 359 | 429 | 459 | 529 | 559 | 629 | 659 | 729 | 829 | 929 | ... | 1029 | 1059 | 1119 | 1159 | 1217 | ... | 117 |
| | Till Danderyd* | ... | 704 | 734 | 804 | ... | ... | 904 | 938 | 1004 | 1034 | 1134 | 1234 | 134 | ... | ... | ... | 434 | ... | ... | ... | ... | ... | ... | ... | ... | ... | ... | ... | 1125 | ... | 1225 | ... | ... |
| | Fr. Danderyd* | ... | 654 | 724 | 754 | 815 | ... | 854 | 924 | 954 | 1024 | 1116 | 1216 | 116 | 216 | 316 | 346 | 424 | 446 | ... | 546 | 616 | 646 | 716 | 816 | 916 | 955 | ... | ... | 1125 | ... | ... | 1225 | ... |
| | Fr. Djursholm—Ösby | 629 | 659 | 729 | 759 | a819 | 829 | 859 | 929 | 959 | 1029 | 1129 | 1229 | 129 | 229 | 329 | 359 | 429 | 459 | 529 | 559 | 629 | 659 | 729 | 829 | 929 | a959 | 1029 | 1059 | 1129 | 1159 | 1217 | a1229 | 117 |
| 5 | » Mörby | × | × | × | × | × | \| | × | × | × | × | × | × | × | × | × | × | × | × | × | × | × | × | × | × | × | × | × | × | × | × | × | × | × |
| 6 | » Stocksund | 634 | 704 | 734 | 804 | \| | 834 | 904 | 934 | 1004 | 1034 | 1134 | 1234 | 134 | 234 | 334 | 404 | 434 | 504 | 534 | 604 | 634 | 704 | 734 | 834 | 934 | \| | 1034 | 1104 | 1134 | 1204 | 1221 | \| | 121 |
| 7 | » Ålkistan | × | × | × | × | × | \| | × | × | × | × | × | × | × | × | × | × | × | × | × | × | × | × | × | × | × | × | × | × | × | × | × | × | × |
| 8 | » Frescati | × | × | × | × | × | \| | × | × | × | × | × | × | × | × | × | × | × | × | × | × | × | × | × | × | × | × | × | × | × | × | × | × | × |
| 9 | » Experimentalfältet | × | × | × | × | × | × | × | × | × | × | × | × | × | × | × | × | × | × | × | × | × | × | × | × | × | × | × | × | × | × | × | × | × |
| 11 | » Stockholms östra | 645 | 715 | 745 | 815 | 835 | 845 | 915 | 945 | 1015 | 1045 | 1145 | 1245 | 145 | 245 | 345 | 415 | 445 | 515 | 545 | 615 | 645 | 715 | 745 | 845 | 945 | 1015 | 1045 | 1115 | 1145 | 1215 | 1230 | 1245 | 130 |
| 12 | Till Engelbrektsgatan | 650 | 720 | 750 | 820 | 840 | 850 | 920 | 950 | 1020 | 1050 | 1150 | 1250 | 150 | 250 | 350 | 420 | 450 | 520 | 550 | 620 | 650 | 720 | 750 | 850 | 950 | 1020 | 1050 | 1120 | 1150 | 1220 | ank. | ank. | ank. |

* Vagnombyte i Ösby, utom med tågen n:r 309. 344, 363, 375 och 376.

FÖRMEDLINGS-BYRÅN
Inneh. Fanny Josephson,
4 Biblioteksgatan 4.
STOCKHOLM.
Försäljer
Fastigheter.
Uthyr
Våningar, Rum,
Affärslokaler
m. m.
Allm. Tel. 40 59.
Riks. 105 74.

## 43. (Stockholm) Elfsjö—Nynäshamn i samtrafik med Gotlands järnv.

| Km. fr. Elfsjö | Biljettpris från Stockholm Skd. II | Skd. III | S. o. H. II | S. o. H. III | Stockh.—Nynäs järnv. spårv. 1,435. | Pt. 1 II III | Pt. 15 II III | Gt. 17 II III (S.o.H.) | Pt. 19 II III | St. 5 II III | Pt. 7 II III | St. 9 II III (Söckendagar) | Pt. 11 II III | Pt. 9 a II III (Sön- och Helgdagar) |
|---|---|---|---|---|---|---|---|---|---|---|---|---|---|---|
| | | | | | Fr. Stockholm C. | 900 | 913 | 1223 | 315 | 337 | 512 | 833 | 833 | 1130 |
| | | | | | Fr. Elfsjö | 921 | 945 | 1247 | 340 | 357 | 540 | 858 | 906 | 1155 |
| 4 | 0,60 | 0,40 | 0,60 | 0,40 | » Fagersjö | \| | × | × | × | \| | × | \| | × | × |
| 7 | 0,75 | 0,50 | 0,60 | 0,40 | » SödertörnsVillast. | p929 | 958 | 110 | 352 | \| | 551 | \| | 918 | 1206 |
| 9 | 0,90 | 0,60 | 0,75 | 0,50 | » Trångsund | \| | × | × | ank. | a | × | \| | × | × |
| 13 | 1,05 | 0,70 | 0,75 | 0,50 | » Drefviken | \| | × | × | ... | a | × | \| | × | × |
| 17 | 1,20 | 0,80 | 0,90 | 0,60 | » Österhaninge | p941 | 1015 | 135 | ... | a420 | 609 | \| | 936 | 1223 |
| 20 | 1,50 | 1,00 | 1,20 | 0,80 | » Jordbro | a\| | ank. | × | ... | \| | × | \| | × | × |
| 23 | 1,50 | 1,00 | 1,20 | 0,80 | » Vesterhaninge | ×948 | ... | 148 | ... | ×427 | 618 | ×924 | 945 | 1233 |
| 27 | 1,65 | 1,10 | 1,20 | 0 80 | » Tungelsta | ×953 | ... | ... | ... | ×432 | 625 | \| | 951 | 1239 |
| 32 | 1,80 | 1,20 | 1,35 | 0,90 | » Hemfosa | ×1000 | ... | ... | ... | \| | 634 | \| | 1000 | \| |
| 38 | 1,95 | 1,30 | 1,50 | 1,00 | » Sorunda | ×1007 | ... | ... | ... | \| | 642 | \| | 1008 | \| |
| 43 | 1,95 | 1,30 | 1,50 | 1,00 | » Ösmo | ×1014 | ... | ... | ... | ×452 | 650 | \| | 1016 | 101 |
| 48 | 1,95 | 1,30 | 1,50 | 1.00 | » Valsjö | ×1020 | ... | ... | ... | ×458 | 657 | \| | 1024 | \| |
| 52 | 1,95 | 1,30 | 1.50 | 1,00 | » Kullsta | a1025 | ... | ... | ... | \| | 705 | \| | 1031 | \| |
| 54 | 1,95 | 1,30 | 1,50 | 1,00 | » Nynäs Hafsbad | a | ... | ... | ... | a | × | a | × | a |
| 56 | 1,95 | 1,30 | 1,50 | 1,00 | Till Nynäshamn | 1030 | ... | ... | ... | 507 | 710 | 958 | 1036 | 120 |

OBS. I Nynäshamn står järnv. i förbindelse med Visby, se ångfartygsbol. Gotlands turlista 257.

Tågen № 1, 5, 9, 9a, 11, 6. 8, 10, 10a och 12 medföra direkta personvagnar till och från Stockholm C.

### Nynäshamn—Elfsjö (Stockholm) i samtrafik med Gotlands järnv.

OBS. I Nynäshamn står järnv. i förbindelse med Visby, se ångfartygsbol. Gotlands turlista 257.

| Km. fr. Nynäsh. | Biljettpris till Stockholm Skd. II | Skd. III | S. o. H. II | S. o. H. III | Stockh.—Nynäs järnv. spårv. 1,435. | Bt. 2 II III | Pt. 14 II III | St. 6 II III | Pt. 16 II III | Pt. 18 II III | Pt. 8 II III | Pt. 20 II III | Pt. 10a II III (Sön- och Helgdagar) | Pt. 10 II III (Söckendagar) | St. 12 II III |
|---|---|---|---|---|---|---|---|---|---|---|---|---|---|---|---|
| | 1,95 | 1,30 | 1,50 | 1,00 | Fr. Nynäshamn | 505 | ... | 828 | ... | ... | 155 | ... | 700 | 714 | 751 |
| 1 | 1,95 | 1,30 | 1,50 | 1,00 | » Nynäs Hafsbad | × | ... | p | ... | ... | p | ... | × | × | p |
| 3 | 1,95 | 1,30 | 1,50 | 1,00 | » Kullsta | 511 | ... | \| | ... | ... | \| | ... | 706 | 720 | \| |
| 7 | 1,95 | 1,30 | 1,50 | 1,00 | » Valsjö | 517 | ... | ×838 | ... | ... | ×205 | ... | 718 | 727 | \| |
| 12 | 1,95 | 1,30 | 1,50 | 1,00 | » Ösmo | 530 | ... | ×845 | ... | ... | ×218 | ... | 723 | 736 | \| |
| 17 | 1,95 | 1,30 | 1,50 | 1,00 | » Sorunda | 540 | ... | ×851 | ... | ... | p220 | ... | 732 | 744 | \| |
| 23 | 1,80 | 1,20 | 1,35 | 0,90 | » Hemfosa | 549 | ... | ×858 | ... | ... | \| | ... | 741 | 752 | \| |
| 28 | 1,65 | 1,10 | 1,20 | 0,80 | » Tungelsta | 603 | ... | ×905 | ... | ... | ×235 | ... | 751 | 800 | ×821 |
| 32 | 1,50 | 1,00 | 1,20 | 0,80 | » Vesterhaninge | 618 | ... | ×910 | ... | ... | ×240 | ... | 800 | 806 | \| |
| 35 | 1,50 | 1,00 | 1,20 | 0,80 | » Jordbro | × | ... | p | ... | ... | \| | ... | × | × | \| |
| 38 | 1,20 | 0,80 | 0,90 | 0,60 | » Österhaninge | 631 | 808 | \| | 1058 | 232 | 249 | ... | 813 | 817 | \| |
| 42 | 1,05 | 0,70 | 0,75 | 0,50 | » Drefviken | × | × | \| | × | × | \| | ... | × | × | \| |
| 46 | 0,90 | 0,60 | 0,75 | 0,50 | » Trångsund | × | × | p | × | × | \| | ... | × | × | \| |
| 48 | 0,75 | 0,50 | 0,60 | 0,40 | » SödertörnsVillast. | 654 | 824 | 930 | 1116 | 250 | \| | 500 | 832 | 833 | \| |
| 51 | 0,60 | 0,40 | 0,60 | 0,40 | » Fagersjö | × | × | \| | × | × | \| | × | × | × | \| |
| 55 | | | | | Till Elfsjö | 710 | 834 | 938 | 1128 | 302 | 312 | 512 | 844 | 844 | 851 |
| | | | | | Till Stockholm C. | 745 | 856 | 958 | 1155 | 337 | 337 | 534 | 915 | 915 | 915 |

Partibiljetter och månadsbiljetter tillhandahållas vid stationer och hållplatser.

## 44. Stockholm (Stadsgården)—Saltsjöbaden.

Ångfärjor gå mellan Carl XII:s torg och Stadsgården med 15 minuters mellanrum från 735 till 1105. Senare går färja från Carl XII:s torg 1120 och 1200 samt fr. Stadsgården 1150.

Tur- och retur Stadsgården—Saltsjöbaden 1 krona.

| Km. | Enkla bilj. | Barn-bilj. | Stockh.—Saltsjöns j. spårv. 1,435. | Skd. № 2 | Dagligen № 4 | № 38 | № 6 | № 40 | № 8 | № 42 | S. o. Hd. № 10 | Skd. № 10 | S. o. Hd. № 44 | S. o. Hd. № 12 | Skd. № 12 | S. o. Hd. № 46 | S. o. Hd. № 14 | Skd. № 14 | S. o. Hd. № 48 | S. o. Hd. № 16 | Skd. № 16 | S. o. Hd. № 50 | Dagligen № 18 | № 52 | № 20 | № 54 | № 22 | № 56 | № 24 | № 58 | № 26 | № 60 | № 28 | № 30 | № 32 | № 34 | № 36 |
|---|---|---|---|---|---|---|---|---|---|---|---|---|---|---|---|---|---|---|---|---|---|---|---|---|---|---|---|---|---|---|---|---|---|---|---|---|---|
| | | | Fr. Stadsgården | 650 | 800 | 820 | 900 | 920 | 1000 | 1020 | 1100 | 1100 | 1120 | 1200 | 1200 | 1220 | 100 | 100 | 120 | 200 | 200 | 220 | 300 | 320 | 400 | 420 | 500 | 520 | 600 | 620 | 700 | 720 | 800 | 900 | 1000 | 1100 | 1200 |
| 2 | 0,15 | 0,15 | » Henriksdal | × | \| | × | \| | × | \| | × | \| | × | × | \| | × | × | \| | × | × | \| | × | × | \| | × | \| | × | \| | × | \| | × | \| | × | × | × | × | × | × |
| 3 | 0,25 | 0,15 | » Sickla | × | \| | × | \| | × | \| | × | \| | × | × | \| | × | × | \| | × | × | \| | × | × | \| | × | \| | × | \| | × | \| | × | \| | × | × | × | × | × | × |
| 4 | 0,25 | 0,15 | » Nacka | × | \| | × | \| | × | \| | × | \| | × | × | \| | × | × | \| | × | × | \| | × | × | \| | × | \| | × | \| | × | \| | × | \| | × | × | × | × | × | × |
| 5 | 0,25 | 0,15 | » Saltsjö-Jerla | × | \| | × | \| | × | \| | × | \| | × | × | \| | × | × | \| | × | × | \| | × | × | \| | × | \| | × | \| | × | \| | × | \| | × | × | × | × | × | × |
| 6 | 0,30 | 0,15 | Till Storängen | × | \| | 837 | \| | 937 | \| | 1037 | \| | × | 1137 | \| | × | 1237 | \| | × | 137 | \| | × | 237 | \| | 337 | \| | 437 | \| | 537 | \| | 637 | \| | × | × | × | × | × | × |
| 8 | 0,50 | 0,25 | » Saltsjö-Dufnäs | 710 | 813 | | 913 | | 1013 | | 1113 | 1117 | | 1213 | 1217 | | 113 | 117 | | 213 | 217 | | 313 | | 413 | | 513 | | 613 | | 713 | 742 | 817 | 917 | 1017 | 1117 | 1217 |
| — | | | Fr. Saltsjö-Dufnäs | 711 | 815 | ... | 915 | ... | 1015 | ... | 1115 | 1118 | ... | 1215 | 1218 | ... | 115 | 118 | ... | 215 | 218 | ... | 315 | ... | 415 | ... | 515 | ... | 615 | ... | 715 | 744 | 818 | 918 | 1018 | 1118 | 1218 |
| 10 | 0,75 | 0,25 | » Östervik | × | × | ... | \| | ... | × | ... | \| | \| | ... | \| | \| | ... | \| | \| | ... | × | × | ... | \| | ... | \| | ... | × | ... | × | ... | \| | × | \| | \| | \| | \| | × |
| 11 | 0,75 | 0,25 | » Fisksätra | \| | \| | ... | \| | ... | \| | ... | \| | \| | ... | \| | \| | ... | \| | \| | ... | \| | \| | ... | \| | ... | \| | ... | \| | ... | \| | ... | \| | \| | \| | \| | \| | \| | \| |
| 14 | 0,75 | 0,25 | » Neglinge | × | × | ... | × | ... | × | ... | × | × | ... | × | × | ... | × | × | ... | × | × | ... | × | ... | × | ... | × | ... | × | ... | × | 754 | × | × | × | × | × |
| 15 | 0,75 | 0,25 | » Ringvägen | × | × | ... | × | ... | × | ... | × | × | ... | × | × | ... | × | × | ... | × | × | ... | × | ... | × | ... | × | ... | × | ... | × | | × | × | × | × | × |
| 16 | 0,75 | 0,25 | Till Saltsjöbaden | 730 | 830 | ... | 930 | ... | 1030 | ... | 1130 | 1133 | ... | 1230 | 1233 | ... | 130 | 133 | ... | 230 | 233 | ... | 330 | ... | 430 | ... | 530 | ... | 630 | ... | 730 | ... | 833 | 933 | 1033 | 1133 | 1233 |

### Saltsjöbaden—Stockholm (Stadsgården).

Ångfärjor gå mellan Carl XII:s torg och Stadsgården med 15 minuters mellanrum från 735 till 1105. Senare går färja från Carl XII:s torg 1120 och 1200 samt från Stadsgården 1150.

| Km. | Enkla bilj. | Barn-bilj. | Stockh.—Saltsjöns j. spårv. 1,435. | Skd. № 1 | Dagligen № 37 | № 3 | № 39 | № 5 | № 41 | № 7 | № 43 | S. o. Hd. № 9 | Skd. № 9 | S. o. Hd. № 45 | S. o. Hd. № 11 | Skd. № 11 | S. o. Hd. № 47 | S. o. Hd. № 13 | Skd. № 13 | S. o. Hd. № 49 | S. o. Hd. № 15 | Skd. № 15 | S. o. Hd. № 51 | Dagligen № 17 | № 53 | № 19 | № 55 | № 21 | № 57 | № 23 | № 59 | № 25 | № 27 | № 29 | № 31 | № 33 | № 35 |
|---|---|---|---|---|---|---|---|---|---|---|---|---|---|---|---|---|---|---|---|---|---|---|---|---|---|---|---|---|---|---|---|---|---|---|---|---|---|
| | | | Fr. Saltsjöbaden | 655 | ... | 800 | ... | 900 | ... | 1000 | ... | 1100 | 1100 | ... | 1200 | 1200 | ... | 100 | 100 | ... | 200 | 200 | ... | 300 | ... | 400 | ... | 500 | ... | 600 | ... | 700 | 800 | 900 | 1000 | 1100 | 1200 |
| — | 0,10 | 0,10 | » Ringvägen | × | ... | × | ... | × | ... | × | ... | × | × | ... | × | × | ... | × | × | ... | × | × | ... | × | ... | × | ... | × | ... | × | ... | × | × | × | × | × | × |
| 1 | 0,10 | 0,10 | » Neglinge | × | 735 | × | ... | × | ... | × | ... | × | × | ... | × | × | ... | × | × | ... | × | × | ... | × | ... | × | ... | × | ... | × | ... | × | × | × | × | × | × |
| 4 | 0,25 | 0,15 | » Fisksätra | \| | \| | \| | ... | \| | ... | \| | ... | \| | \| | ... | \| | \| | ... | \| | \| | ... | \| | \| | ... | \| | ... | \| | ... | \| | ... | \| | ... | \| | \| | \| | \| | \| | \| |
| 5 | 0,25 | 0,15 | » Östervik | × | × | \| | ... | \| | ... | × | ... | \| | \| | ... | \| | \| | ... | \| | \| | ... | \| | \| | ... | × | ... | \| | ... | \| | ... | \| | ... | \| | \| | \| | × | \| | \| |
| 7 | 0,25 | 0,15 | Till Saltsjö-Dufnäs | 709 | 745 | 814 | ... | 914 | ... | 1014 | ... | 1114 | 1116 | ... | 1214 | 1216 | ... | 114 | 116 | ... | 214 | 216 | ... | 314 | ... | 414 | ... | 514 | ... | 614 | ... | 714 | 816 | 916 | 1016 | 1116 | 1216 |
| — | | | Fr. Saltsjö-Dufnäs | 711 | 750 | 815 | ... | 915 | ... | 1015 | ... | 1115 | 1118 | ... | 1215 | 1218 | ... | 115 | 118 | ... | 215 | 218 | ... | 315 | ... | 415 | ... | 515 | ... | 615 | ... | 715 | 818 | 918 | 1018 | 1116 | 1218 |
| 9 | 0,30 | 0,15 | » Storängen | × | 753 | \| | 853 | \| | 953 | \| | 1053 | \| | × | 1153 | \| | × | 1253 | \| | × | 153 | \| | × | 253 | \| | 353 | \| | 453 | \| | 553 | \| | 653 | \| | × | × | × | × | × |
| 10 | 0,50 | 0,25 | » Saltsjö-Jerla | × | × | \| | × | \| | × | \| | × | \| | × | × | \| | × | × | \| | × | × | \| | × | × | \| | × | \| | × | \| | × | \| | × | \| | × | × | × | × | × |
| 11 | 0,50 | 0,25 | » Nacka | × | × | \| | × | \| | × | \| | × | \| | × | × | \| | × | × | \| | × | × | \| | × | × | \| | × | \| | × | \| | × | \| | × | \| | × | × | × | × | × |
| 12 | 0,50 | 0,25 | » Sickla | × | × | \| | × | \| | × | \| | × | \| | × | × | \| | × | × | \| | × | × | \| | × | × | \| | × | \| | × | \| | × | \| | × | \| | × | × | × | × | × |
| 13 | 0,75 | 0,25 | » Henriksdal | × | × | \| | × | \| | × | \| | × | \| | × | × | \| | × | × | \| | × | × | \| | × | × | \| | × | \| | × | \| | × | \| | × | \| | × | × | × | × | × |
| 15 | 0,75 | 0,25 | Till Stadsgården | 730 | 809 | 830 | 909 | 930 | 1009 | 1030 | 1109 | 1130 | 1133 | 1209 | 1230 | 1233 | 109 | 130 | 133 | 209 | 230 | 233 | 309 | 330 | 409 | 430 | 509 | 530 | 609 | 630 | 709 | 730 | 833 | 933 | 1033 | 1133 | 1233 |

Paketgods, som betalas vid afsändandet, kan inlämnas omedelbart före resp. tågs afgång.
Årsbiljett linien Stadsg.—Saltsjöbaden 100 kr., kombinerad med färja 115 kr.
» » Stadsg.—Storängen ... 55 » » » » 70 »
» » Stadsg.—Saltsjö-Jerla 50 » » » » 65 »
Saisonbiljett linien Stadsgården—Saltsjöbaden 45 kr.
» » Stadsgården—Jerla 25 kr.

20 st. 75-öres partibiljetter Stadsgården—Saltsjöbaden 10 kr.
20 st. 50-öres partibiljetter Stadsgården—Saltsjö-Dufnäs 8 kr.
Biljettkort till Saltsjöbaden om 30 klipp 12 kr.
Biljettkort till Storängen om 20 klipp 5 kr.
Biljettkort till Saltsjö-Jerla om 20 klipp 4 kr.
Månadsbiljett för skolbarn 10 kr.
Barn under 12 år betalar half afgift.
Barn under 3 år betalar ingen afgift.

Afgift för hundar 25 öre.
Tur- och returbiljett gäller endast afstämplingsdagen.
Godsexpeditionerna äro öppna, söckendagar kl. 7 f. m.—7 e. m.
Tågen som afgå kl. 8, 9 och 10 f. m. samt kl. 3, 4, 5 och 6 e. m. i båda riktningarna medföra ej fraktgods till mellanstationer och anhalter.
Vid Stadsgården är tillfälle beredt att mot afgift få inlemna reseffekter.

## 46. Stockholm—Värtan.

Biljettpris enl. zontaxa, se tab. A sid. 6.

| Km. | Statens järnv., spårv. 1435. | Pt. 82 III (Söckendagar) |
|---|---|---|
| | Fr. Stockholm C. | 615 |
| | » Stockholm Norra | 619 |
| 2 | » Karlberg | × |
| 3 | » Tomteboda | 628 |
| 3 | » Norrtull | 633 |
| 5 | » Albano | ×635 |
| 8 | Till Värtan | 640 |

### Värtan—Stockholm.

| Km. | Statens järnv., spårv. 1,435. | Pt. 161 III (Söckendagar) |
|---|---|---|
| | Fr. Värtan | 610 |
| 3 | » Albano | 617 |
| 5 | » Norrtull | 621 |
| 6 | » Tomteboda | \| |
| 6 | » Karlberg | 625 |
| 8 | Till Stockholm C. | 630 |

Villaägare! Vatten-, Aflopps- och Värmeledningar samt Vattenklosetter och Badrumsinredningar utföras omsorgsfullt efter nutidens bästa system.
Beskow & C:o, Gas- & Vattenledningsentreprenörer i Stockholm, Högbergsgatan 30 A.
Allm. 37 77. Riks 20 25.

## 47. Oxelösund—Flen—Valskog—Kolbäck.

| Km. | Oxelösund—Flen—Vestmanl. järnv., spårv. 1,435. | Bt. 16a II III | Bt. 8 II III | Gt. 14 II III | Pt. 2 II III | Bt. 10 II III | Bt. 20 II III | Gt. 12 II III | Gt. 26 II III | Pt. 4 II III | Gt. 18 II III | Bt. 16 II III |
|---|---|---|---|---|---|---|---|---|---|---|---|---|
| | Fr. Oxelösund ⛟ ✕ | ... | ... | 545 | 922 | ... | ... | 1124 | ... | 332 | 538 | 843 |
| 5 | » Stjernholm | ... | ... | 557 | 932 | ... | ... | 1135 | ... | 342 | 550 | 852 |
| 13 | Till Nyköping ⛟ | ... | ... | 614 | 945 | ... | ... | 1151 | ... | 355 | 607 | 905 |
| | Fr. Nyköping | ... | ... | 622 | 950 | ... | ... | 1205 | ... | 400 | 620 | 910 |
| 22 | » Larslund | ... | ... | 640 | 1007 | ... | ... | 1223 | ... | 417 | 638 | 926 |
| 27 | » Stigtomta ⛟ | ... | ... | 652 | 1017 | ... | ... | 1240 | ... | 426 | 655 | 934 |
| 35 | » Vrena | ... | ... | 712 | 1030 | ... | ... | 1258 | ... | 439 | 711 | 948 |
| 42 | » Bettna ⛟ | ... | ... | 729 | 1042 | ... | ... | 114 | ... | 451 | 725 | 1000 |
| 49 | » Vadsbro | ... | ... | 747 | 1053 | ... | ... | 131 | ... | 503 | 739 | 1012 |
| 55 | » Silinge | ... | ... | 803 | 1103 | ... | ... | 148 | ... | 513 | 754 | 1023 |
| 62 | Till Flen ⛟ ✕ | ... | ... | 820 | 1115 | ... | ... | 205 | ... | 525 | 810 | 1035 |
| | Till *Stockholm C.* 21 b | ... | ... | *1243* | ... | ... | ... | *534* | ... | *855* | ... | *712*: |
| | » *Örebro* 21b, 23 | ... | ... | ... | *242* | ... | ... | *506* | ... | *946* | *1052* | *245*: |
| | » *Göteborg S. J.* 21 a | ... | ... | ... | *923* | ... | ... | *952* | ... | ... | ... | *709*: |
| | » *Norrköping* 20 a | ... | ... | ... | *733* | ... | ... | *632* | ... | *848* | *1011* | *1237* |
| | » *Linköping* 20 | ... | ... | ... | *314* | ... | ... | *805* | ... | *1056* | *1122* | *132*: |
| | » *Malmö* 20 a | ... | ... | ... | *1040* | ... | ... | ... | ... | ... | ... | *840*: |
| | Fr. *Malmö* 20 b | :300 | ... | :922 | ... | ... | ... | ... | ... | 730 | ... | ... |
| | » *Linköping* 20 | *110* | ... | *434* | *714* | ... | ... | *726* | ... | *223* | ... | ... |
| | » *Norrköping* 20 b | *232* | ... | *535* | *827* | ... | ... | *936* | ... | *353* | ... | ... |
| | » *Göteborg S. J.* 21, 20 | :1001 | ... | ... | ... | ... | ... | ... | ... | *740* | *1205* | ... |
| | » *Örebro* 23, 21 | *1240* | ... | ... | *735* | ... | ... | ... | ... | *245* | *454* | ... |
| | » *Stockholm C.* 21 b | :1006 | ... | ... | *818* | ... | ... | *1156* | ... | *100* | *602* | ... |
| | Fr. Flen | 605 | ... | 900 | 1135 | ... | ... | 235 | ... | 557 | 830 | ... |
| 69 | » Mellösa | 618 | ... | 917 | 1147 | ... | ... | 250 | ... | 609 | 846 | ... |
| 77 | » Helleforsnäs | 632 | ... | 935 | 1159 | ... | ... | 306 | ... | 622 | 903 | ... |
| 88 | » Belgviken | 652 | ... | 1001 | 1218 | ... | ... | 331 | ... | 641 | 928 | ... |
| 93 | » Hällsta ⛟ | 659 | ... | 1018 | 1225 | ... | ... | 342 | ... | 650 | 947 | ... |
| 98 | » Skogstorp | 707 | ... | 1030 | 1233 | ... | ... | 353 | ... | 659 | 958 | ... |
| 103 | Till Eskilst. C. ⛟ ✕ | 715 | ... | 1043 | 1240 | ... | ... | 405 | ... | 707 | 1010 | ... |
| | Till *Nyby bruk* 48 | *827* | ... | ... | *1256* | ... | ... | *626* | ... | *828* | *1120* | ... |
| | » *Strengnäs* 48 | *928* | ... | *328* | ... | ... | ... | *723* | ... | ... | ... | ... |
| | » *Mariefred* 48 | *912* | ... | *140* | ... | ... | ... | *702* | ... | ... | ... | ... |
| | » *Södertelje* 48 | *1046* | ... | *236* St. 92 | ... | ... | ... | *841* | ... | ... | ... | ... |
| | » *Stockholm C.* 48, 21 | *1155* | ... | *337* II III | ... | ... | ... | *938* | ... | ... | ... | ... |
| | Fr. *Stockholm C.* 21a, 48 | ... | ... | ... | *818* | *818* | ... | *1223* | ... | *1223* | ... | ... |
| | » *Södertelje* 48 | ... | ... | ... | *910* | *910* | ... | *116* | ... | *116* | ... | ... |
| | » *Mariefred* 48 | ... | ... | *500* | *1045* | *1045* | ... | *214* | ... | *214* | ... | ... |
| | » *Strengnäs* 48 | ... | ... | ... | *1020* | *1020* | ... | *1225* | ... | *1225* | ... | ... |
| | » *Nyby bruk* 48 | *705* | *705* | *920* | *1148* | *736* | *736* | *455* | *650* | *650* | *925* | ... |
| | Fr. Eskilstuna C. | 722 | 825 | 1055 | 1245 | 210 | 320 | 512 | 730 | 840 | 1026 | ... |
| 109 | » Folkesta | 734 | 840 | 1108 | 1256 | 223 | 332 | 527 | 742 | 851 | 1038 | ... |
| 114 | Till Rekarne ⛟ | 745 | 852 | 1120 | 104 | 233 | 343 | 539 | 753 | 901 | 1048 | ... |
| | Fr. Rekarne | 750 | ‖ | 1124 | ‖ | 237 | ‖ | 546 | 758 | ‖ | 1048 | ... |
| 120 | » Öster-Tibble | 803 | | 1137 | | 249 | | 559 | 810 | | 1101 | ... |
| 129 | » Kungsör ⛟ | 826 | | 1201 | | 310 | | 621 | 826 | | 1118 | ... |
| 138 | Till Valskog ⛟ ✕ | 845 | | 1220 | | 328 | | 640 | 845 | | 1135 | ... |
| | Till *Köping* 35 | *908* | | *106* | | *414* | | *823* | *928* | | | ... |
| | » *Arboga* 35 | *913* | | *1237* | | *410* | | *721* | ... | | ... | ... |
| | » *Fröví* 35 | *1050* | | *130* | | *449* | | *914* | ... | | ... | ... |
| | » *Örebro* 35, 23 | *1228* | ↓ | *213* | ↓ | *535* | ↓ | *1000* | ... | ↓ | ... | ... |
| Km. | Fr. Rekarne ⛟ | ... | 857 | ... | 104 | ... | 348 | ... | ... | 902 | ... | ... |
| 3 | » Kvicksund | ... | 906 | ... | 110 | ... | 355 | ... | ... | 909 | ... | ... |
| 10 | » Strömsholm ⛟ | ... | 922 | ... | 120 | ... | 410 | ... | ... | 924 | ... | ... |
| | » *Stuteriet* (h.-p.) | ... | ×927 | ... | ×124 | ... | ×415 | ... | ... | ×929 | ... | ... |
| 18 | Till Kolbäck ⛟ | ... | 937 | ... | 132 | ... | 426 | ... | ... | 940 | ... | ... |
| | Till *Köping* 35 | ... | *1205* | ... | *343* | ... | *550* | ... | ... | *1106* | ... | ... |
| | » *Vesterås* 35 | ... | *1015* | ... | *204* | ... | *554* | ... | ... | *1123* | ... | ... |
| | » *Sala* 35, 39 | ... | *1216* | ... | *324* | ... | *808* | ... | ... | ... | ... | ... |
| | » *Enköping* 35 | ... | *1138* | ... | *311* | ... | *726* | ... | ... | ... | ... | ... |
| | » *Stockholm* 35 | ... | *149* | ... | *442* | ... | *938* | ... | ... | ... | ... | ... |

**Biljettpris enligt zontaxa.**

| Zon | Km. | Biljettpris II | III |
|---|---|---|---|
| 1 | 1—7 | 0,30 | 0,20 |
| 1½ | 8—10 | 0,45 | 0,30 |
| 2 | 11—14 | 0,60 | 0,40 |
| 2½ | 15—17 | 0,75 | 0,50 |
| 3 | 18—21 | 0,90 | 0,60 |
| 3½ | 22—24 | 1,05 | 0,70 |
| 4 | 25—28 | 1,20 | 0,80 |
| 4½ | 29—31 | 1,35 | 0,90 |
| 5 | 32—35 | 1,50 | 1,00 |
| 5½ | 36—38 | 1,65 | 1,10 |
| 6 | 39—42 | 1,80 | 1,20 |
| 6½ | 43—45 | 1,95 | 1,30 |
| 7 | 46—49 | 2,10 | 1,40 |
| 7½ | 50—52 | 2,25 | 1,50 |
| 8 | 53—56 | 2,40 | 1,60 |
| 9 | 57—65 | 2,70 | 1,80 |
| 10 | 66—74 | 3,00 | 2,00 |
| 11 | 75—83 | 3,30 | 2,20 |
| 12 | 84—92 | 3,60 | 2,40 |
| 13 | 93—101 | 3,90 | 2,60 |
| 14 | 102—110 | 4,20 | 2,80 |
| 15 | 111—119 | 4,50 | 3,00 |
| 16 | 120—128 | 4,80 | 3,20 |
| 17 | 129—138 | 5,10 | 3,40 |

**Tur- och returbiljetter** till dubbla zonbiljettpriset samt partibiljetter i häften om 20 st. II:kl. till pris af 2½ öre per kilometer tillhandahållas vid vissa stationer till Nyköping och vid vissa till Eskilstuna C.

**Sön- och helgdagar** säljas tur- och returbiljetter (s. k. söndagsbiljetter) till oförändrade pris, gällande för återresa samma dag. **Nyår, Påsk, Pingst, Midsommar** och **Jul** gälla dock sådana biljetter, köpta helgdagsafton eller någon af helgdagarne, till näst påföljande söckendag (Långfredagen eller dagen förut köpt biljett gäller till dagen efter annandag påsk).

**Direkta personvagnar** i Snälltågen N:ris 91 och 92 mellan Eskilstuna Central och Stockholms Central via Kolbäck.

## Kolbäck—Valskog—Flen—Oxelösund.

| Km. | Oxelösund—Flen—Vestmanl. järnv., spårv. 1,435. | Bt. 15a II III | Gt. 17 II III | Bt. 7 II III | Pt. 1 II III | Bt. 11a II III | Bt. 9 II III | Gt. 5 II III | St. 91 II III | Bt. 13a II III | Bt. 15 II III | Gt. 25 II III |
|---|---|---|---|---|---|---|---|---|---|---|---|---|
| | Fr. *Stockholm* 35 | ... | ... | ... | ... | ... | *805* | ... | *1220* | ... | ... | ... |
| | » *Enköping* 35 | ... | ... | ... | ... | ... | *1001* | ... | *149* | ... | ... | ... |
| | » *Sala* 39, 35 | ... | ... | ... | ... | ... | *915* | ... | *136* | ... | *408* | ... |
| | » *Vesterås* 35 | ... | ... | S., Ö., L. | *645* | ... | *1111* | ... | *254* | ... | *620* | ... |
| | » *Köping* 35 | ... | ... | S., Ö., L. | *526* | ... | *915* | ... | *111* | ... | *430* | ... |
| | Fr. Kolbäck ⛟ | ... | ... | ... | 740 | ... | 1155 | ... | 321 | ... | 717 | ... |
| | » *Stuteriet* (h.-p.) | ... | ... | ... | ×749 | ... | ×1205 | ... | ×327 | ... | ×725 | ... |
| 8 | » Strömsholm ⛟ | ... | ... | ... | 758 | ... | 1212 | ... | 333 | ... | 732 | ... |
| 15 | » Kvicksund | ... | ... | ... | 812 | ... | 1228 | ... | 342 | ... | 745 | ... |
| 18 | Till Rekarne ⛟ | ... | ... | ... | 819 | ... | 1235 | ... | 347 | ... | 752 | ... |
| | Fr. Örebro 23, 35 | ... | ... | ... | ↓ | *700* | ↓ | *1115* | ↓ | ... | ↓ | *700* |
| | » *Fröví* 35 | ... | ... | ... | | *748* | | *1203* | | *142* | | *800* |
| | » *Arboga* 35 | ... | ... | ... | | *841* | | *1243* | | *316* | | *852* |
| | » *Köping* 35 | ... | ... | *545* | | *814* | | *1212* | | *347* | | *630* |
| Km. | Fr. Valskog ⛟ ✕ | ... | 515 | 640 | | 915 | | 105 | | 410 | | 915 |
| 9 | » Kungsör ⛟ | ... | 534 | 706 | | 939 | | 130 | | 433 | | 932 |
| 18 | » Öster-Tibble | ... | 552 | 728 | | 959 | | 150 | | 451 | | 948 |
| 24 | Till Rekarne ⛟ | ... | 605 | 741 | ↓ | 1012 | ↓ | 203 | ↓ | 504 | ↓ | 1001 |
| | Fr. Rekarne | ... | 610 | 746 | 824 | 1016 | 1240 | 210 | 348 | 510 | 755 | 1002 |
| 29 | » Folkesta | ... | 621 | 757 | 839 | 1027 | 1257 | 223 | 356 | 526 | 805 | 1012 |
| 35 | Till Eskilst. C. ⛟ | ... | 634 | 810 | 852 | 1040 | 108 | 236 | 406 | 538 | 817 | 1025 |
| | Till *Nyby bruk* 48 | ... | ... | *827* | *1040* | *1256* | *403* | *403* | *626* | *626* | *828* | *1120* |
| | » *Strengnäs* 48 | ... | ... | *928* | ... | *328* | *328* | ... | *723* | *723* | ... | ... |
| | » *Mariefred* 48 | ... | ... | *912* | ... | *140* | *140* | ... | *702* | *702* | ... | ... |
| | » *Södertelje* 48 | ... | ... | *1046* | ... | *235* | *235* | ... | *841* | *841* | Gt. 13 | ... |
| | » *Stockholm C.* 48, 21b | ... | ... | *1155* | ... | *337* | *337* | ... | *938* | *938* | II III | ... |
| | Fr. *Stockholm C.* 21a, 48 | ... | ... | ... | ... | *818* | ... | ... | *1223* | ... | ... | ... |
| | » *Södertelje* 48 | ... | ... | ... | ... | *910* | ... | ... | *116* | ... | ... | ... |
| | » *Mariefred* 48 | ... | ... | ... | *500* | *1045* | ... | ... | *214* | ... | ... | ... |
| | » *Strengnäs* 48 | ... | ... | ... | ... | *1020* | ... | ... | *1225* | ... | ... | ... |
| | » *Nyby bruk* 48 | ... | ... | ... | *920* | *1148* | ... | ... | *136* | *455* | *650* | ... |
| | Fr. Eskilstuna C. | ... | 647 | ... | 1000 | 1241 | ... | ... | 420 | 620 | 930 | ... |
| 40 | » Skogstorp | ... | 708 | ... | 1008 | 1252 | ... | ... | 428 | 632 | 938 | ... |
| 45 | » Hällsta ⛟ | ... | 718 | ... | 1017 | 103 | ... | ... | 436 | 651 | 946 | ... |
| 50 | » Belgviken | ... | 729 | ... | 1025 | 114 | ... | ... | 444 | 703 | 954 | ... |
| 61 | » Helleforsnäs | ... | 756 | ... | 1046 | 139 | ... | ... | 605 | 732 | 1015 | ... |
| 69 | » Mellösa | ... | 814 | ... | 1058 | 156 | ... | ... | 518 | 750 | 1028 | ... |
| 76 | Till Flen ⛟ ✕ | ... | 830 | ... | 1110 | 210 | ... | ... | 530 | 807 | 1040 | ... |
| | Till *Stockholm* 21 b | ... | ... | *1243* | ... | ... | *534* | ... | ... | *855* | ... | *712*: |
| | » *Örebro* 21, 23 | ... | ... | ... | ... | ... | *506* | ... | ... | *946* | *1052* | *245*: |
| | » *Göteborg S. J.* 21 a | ... | ... | ... | ... | ... | *923* | ... | ... | *952* | ... | *709*: |
| | » *Norrköping* 20 a | ... | ... | ... | ... | ... | *733* | ... | ... | *632* | ... | *1237* |
| | » *Linköping* 20 | ... | ... | ... | ... | ... | *314* | ... | ... | *805* | ... | *132*: |
| | » *Malmö* 20 a | ... | ... | ... | ... | ... | *1040* | ... | ... | ... | ... | *840*: |
| | Fr. *Malmö* 20 b | ... | :300 | *922* | ... | ... | ... | ... | ... | 730 | ... | ... |
| | » *Linköping* 20 | ... | *110* | *434* | ... | ... | *714* | *726* | ... | *223* | ... | ... |
| | » *Norrköping* 20 b | ... | *232* | *535* | ... | ... | *827* | *935* | ... | *353* | ... | ... |
| | » *Göteborg S. J.* 21 b | ... | :1001 | ... | ... | ... | ... | ... | ... | *740* | *1205* | ... |
| | » *Örebro* 23, 21 | ... | *1240* | ... | ... | ... | *735* | ... | ... | *245* | *454* | ... |
| | » *Stockholm C.* 21 a | ... | :1006 | ... | ... | ... | *818* | *1156* | ... | *100* | *602* | ... |
| 83 | Fr. Flen | ... | 622 | 855 | ... | 1137 | 237 | ... | ... | 555 | 835 | ... |
| 89 | » Silinge | ... | 634 | 911 | ... | 1150 | 254 | ... | ... | 608 | 852 | ... |
| 96 | » Vadsbro | ... | 645 | 926 | ... | 1200 | 310 | ... | ... | 619 | 909 | ... |
| 103 | » Bettna ⛟ | ... | 657 | 942 | ... | 1213 | 327 | ... | ... | 631 | 926 | ... |
| 111 | » Vrena | ... | 710 | 957 | ... | 1225 | 342 | ... | ... | 642 | 950 | ... |
| 116 | » Stigtomta ⛟ | ... | 723 | 1019 | ... | 1239 | 400 | ... | ... | 655 | 1007 | ... |
| 125 | » Larslund | ... | 732 | 1032 | ... | 1248 | 418 | ... | ... | 705 | 1019 | ... |
| | Till Nyköping ⛟ | ... | 745 | 1050 | ... | 102 | 435 | ... | ... | 720 | 1037 | ... |
| | Fr. Nyköping | ... | 750 | 1055 | ... | 105 | 445 | ... | ... | 723 | 1040 | ... |
| 133 | » Stjernholm | ... | 803 | 1111 | ... | 119 | 502 | ... | ... | 737 | 1056 | ... |
| 138 | Till Oxelösund ⛟ ✕ | ... | 812 | 1123 | ... | 128 | 515 | ... | ... | 746 | 1108 | ... |


ALRIK EKMARK MÖBLERINGS- & SÄNGKLÄDESAFFÄR, STOCKHOLM, 27 Skepparegatan 27.

TAPETSERARE

Rekommenderar sig härmed till utförande af allt hvad till yrket hörer. Möbler i olika stilarter, såväl finare som enklare, finnes ständigt på lager. *Solidt arbete. Billiga priser.* Allm. Telefon 204 44. Rikstelefon 1015 1.


## 48. Mälarbaden—Nyby bruk (Torshälla)—Eskilstuna—Mariefred—Södertelje.

| Km. | Norra Södermanlands järnväg, spårv. 1,435. | Pt. 64 | Gt. 6 | St. 66 b | St. 66 | Pt. 76 |
|---|---|---|---|---|---|---|
| | Fr. Mälarbaden | ... | ... | ... | †1127 | 430 |
| 3 | » Nyby bruk (Torshälla) | 705 | ... | ... | 1148 | 455 |
| 7 | » Hellby brunn | 712 | ... | ... | 1156 | 502 |
| 11 | Till Eskilstuna C. | 720 | ... | ... | 1204 | 510 |
| | Fr. *Malmö* 20 b, 47 | :300 | ... | ... | *922* | ... |
| | » *Göteborg* 21 b, 47 | :1001 | ... | ... | ... | ... |
| | » *Kolbäck* 47 | ... | *740* | ... | ... | *321* |
| | » *Valskog* 57 | *515* | *640* | ... | *915* | *105* |
| Km. | Fr. Eskilstuna C. | 730 | 950 | ... | 1210 | 520 |
| 1 | » Eskilstuna S. | 736 | 1030 | ... | 1217 | 528 |
| 8 | » Hellberga | 748 | 1050 | ... | ×1227 | 540 |
| 15 | » Ärila | 803 | 1152 | ... | 1240 | 555 |
| 21 | » Eklången | 813 | 1216 | ... | ×1248 | 605 |
| 25 | Till Stålboga | 821 | 1232 | ... | ×1255 | 613 |
| | Till *Malmköping* 48 b | *930* | *410* | ... | *410* | ... |
| | Fr. *Malmköping* 48 b | *715* | ... | ... | ... | *155* |
| | Fr. Stålboga | 824 | 106 | ... | ×1255 | 614 |
| 33 | » Byringe | 836 | 132 | ... | × 105 | 626 |
| 42 | Till Åkers styckebruk | 850 | 152 | ... | 118 | 640 |
| | Till *Strengnäs* | *928* | ... | ... | *328* | *723* |
| | Fr. *Strengnäs* | *750* | ... | ... | *1225* | *540* |
| Km. | Fr. Åkers styckebruk | 857 | 235 | 1258 | 120 | 647 |
| 5 | Till Läggesta ✕ | 905 | 244 | 110 | 130 | 655 |
| 9 | Till Mariefred (Gripsholm) | 912 | 253 | 117 | *140* | 702 |
| | Fr. Mariefred (Gripsholm) | 915 | 310 | 120 | ... | 705 |
| | Fr. Läggesta | 925 | 323 | 126 »→ 132 | | 715 |
| 12 | » Taxinge Näsby | 939 | 342 | Ank. | ×142 | 727 |
| | *Ryssjö brink* | × | × | | ‖ | × |
| 23 | » Nykvarn | 1002 | 525 | ... | 200 | 750 |
| | *Johannesdal* | ‖ | × | ... | ‖ | ‖ |
| 29 | » Almnäs | 1013 | 545 | ... | ×208 | 801 |
| 35 | » Tvetaberg | 1024 | 607 | ... | ×218 | 812 |
| 40 | Till Saltskog | 1032 | 619 | ... | 225 | 819 |
| | Till *Stockholm C.* 21 b | *1155* | *855* | ... | *337* | *935* |
| | » *Malmö* 20 a | *1040* | ... | ... | ... | *840*: |
| | » *Göteborg* 21 a | *952* | ... | ... | ... | *709*: |
| | Fr. Saltskog | 1041 | 701 | ... | 230 | 836 |
| 41 | Till Södertelje | 1046 | 706 | ... | 235 | 841 |
| | Fr. Södertelje | ... | 730 | ... | ... | ... |
| 45 | Till Södertelje uthamn | ... | 745 | ... | ... | ... |

För att få medföljа St. 66 å linien Eskilstuna—Södertelje skall resande innehafva biljett för minst 15 km. väglängd.

Tågen 64, 66 o. 76 medföra direkta personvagnar till Stockholm.

**Biljettpris Eskilstuna—Stockholm C. enkla II klass Kr. 5,10; III klass Kr. 3,40.**

## Mälarbaden—Eskilstuna.

| Km. | Norra Södermanlands järnväg, spårv. 1,435. | | Pt. 64 | Lt. 2 | St. 66 | Lt. 51a | Pt. 76 | Lt. 8 | Lt. 10 | Lt. 65a |
|---|---|---|---|---|---|---|---|---|---|---|
| | Fr. Mälarbaden | | ... | †858 | †1127 | †126 | 430 | ... | ... | ... |
| 3 | » Nyby bruk (Torsh.) | Lt. 12 | 705 | 920 | 1148 | 136 | 455 | 650 | 925 | 1110 |
| 7 | » Hellby brunn | Söckend. 607 | 712 | 927 | 1156 | 144 | 502 | 658 | 935 | 1117 |
| 11 | Till Eskilstuna C. | 615 | 720 | 935 | 1204 | 154 | 510 | 706 | 945 | 1125 |
| | Fr. Eskilstuna C. | ... | ... | ... | ... | 200 | ... | ... | 956 | 1126 |
| 12 | » Eskilstuna S. | Söckend. ... | ... | ... | ... | 205 | ... | ... | 1005 | 1131 |
| 14 | Till Eskilstuna N. | ... | ... | ... | ... | 212 | ... | ... | 1012 | 1138 |

## Åkers styckebruk—Strengnäs.

| Km. | Norra Södermanlands järnv., spårv. 1,435. | Pt. 64 c | Pt. 51 c | St. 71 c | Pt. 76 c | Pt. 65 c |
|---|---|---|---|---|---|---|
| | Fr. Åkers styckebruk | 855 | 1120 | 258 | 643 | 928 |
| 3 | » Valsberga | 902 | 1128 | 304 | 651 | 934 |
| | » *Grundbro* | × | × | × | × | × |
| 10 | » Malmby | 918 | 1150 | 318 | 713 | 948 |
| 15 | Till Strengnäs | 928 | 1200 | 328 | 723 | 958 |

† Tåg № 1 o. 2 gå å linien Nyby bruk—Mälarbaden endast Lördagar.

» » 3, 66, 51 o. 51 a gå å linien Nyby bruk—Mälarbaden endast Sön- och helgdagar.

**Biljettpris i såväl lokal- som samtrafik, se zontaxa E sid. 6**

Inom egen järnväg gäller enkel biljett (dock ej familjebiljett) sön- och helgdagar för återresa samma dag. Nyår, Påsk, Pingst, Midsommar och Jul gäller enkel biljett, köpt helgdagsafton eller någon af helgdagarna för återresa till näst påföljande söckendag (Långfredagen eller dagen förut köpt biljett gäller till dagen efter Annandag Påsk.

## Södertelje—Mariefred—Eskilstuna—Nyby bruk (Torshälla)—Mälarbaden.

| Km. | Norra Södermanlands järnväg, spårv. 1,435. | Gt. 5a | Pt. 51 | St. 71 | St. 71c | Pt. 65 | Gt. 5 |
|---|---|---|---|---|---|---|---|
| 4 | Fr. Södertelje uthamn | ... | ... | ... | ... | ... | 815 |
| | Till Södertelje | ... | 910 | ... | ... | ... | 830 |
| 5 | Fr. Södertelje | ... | 910 | 115 | ... | 719 | 910 |
| | Till Saltskog | ... | 915 | 120 | ... | 724 | 915 |
| | Fr. *Stockholm C.* 21 a | ... | *818* | *1223* | ... | *625* | *721* |
| | » *Malmö* 20 b | ... | *922* | ... | ... | *730* | ... |
| | » *Göteborg* 21 b | ... | *1001* | ... | ... | *740* | *1205* |
| Km. | Fr. Saltskog | ... | 930 | 133 | ... | 742 | 930 |
| 5 | » Tvetaberg | ... | 939 | ×140 | ... | 751 | 945 |
| 11 | » Almnäs | ... | 950 | ×150 | ... | 802 | 1003 |
| | *Johannesdal* | ... | ‖ | ‖ | ... | ‖ | × |
| 17 | » Nykvarn | ... | 1001 | 200 | ... | 814 | 1047 |
| | *Ryssjö brink* | ... | × | ‖ | ... | × | × |
| 28 | » Taxinge-Näsby | ... | 1022 | 217 | Afg. | 837 | 1113 |
| 35 | Till Läggesta ✕ | ... | 1033 | 227 »→ 228 | | 848 | 1128 |
| 39 | Till Mariefred (Gripsholm) | ... | 1042 | ... | 234 | 857 | 1140 |
| | Fr. Mariefred (Gripsholm) | 500 | 1045 | *214* | 237 | 901 | ... |
| | Fr. Läggesta | 509 | 1052 | 228 | 244 | 908 | ... |
| 40 | Till Åkers styckebruk | 520 | 1100 | 235 | 255 | 916 | ... |
| | Till *Strengnäs* | ... | *1200* | *328* | *328* | *958* | ... |
| | Fr. *Strengnäs* | ... | *1020* | *1225* | ... | *835* | ... |
| Km. | Fr. Åkers styckebruk | 550 | 1107 | 237 | ... | 923 | ... |
| 9 | » Byringe | 620 | 1122 | ×250 | ... | 938 | ... |
| 17 | Till Stålboga | 638 | 1133 | 300 | ... | 949 | ... |
| | Till *Malmköping* 48 b | *930* | ... | *410* | ... | ... | ... |
| | Fr. *Malmköping* 48 b | ... | *715* | *155* | ... | ... | ... |
| | Fr. Stålboga | 700 | 1135 | 301 | ... | 950 | ... |
| 21 | » Eklången | 721 | 1143 | ×308 | ... | 959 | ... |
| 27 | » Ärila | 801 | 1156 | 319 | ... | 1012 | ... |
| 34 | » Hellberga | 820 | 1207 | ×329 | ... | 1024 | ... |
| 43 | » Eskilstuna S. | 855 | 1219 | 341 | ... | 1036 | ... |
| 42 | Till Eskilstuna C. | 900 | 1223 | 345 | ... | 1040 | ... |
| | Till *Malmö* 47, 20 a | *1040* | ... | *840*: | ... | ... | ... |
| | » *Göteborg* 47, 21 a | *923* | *952* | *709*: | ... | ... | ... |
| | » *Valskog* 57 | *1220* | *328* | *640* | ... | ... | ... |
| | » *Kolbäck* 47 | ... | *732* | *940* | ... | ... | ... |
| Km. | Fr. Eskilstuna C. | ... | 1241 | 348 | ... | 1045 | ... |
| 4 | » Hellby brunn | ... | 1249 | 356 | ... | 1053 | ... |
| 8 | Till Nyby bruk (Torshälla) | ... | 1256 | 403 | ... | 1100 | ... |
| 11 | » Mälarbaden | ... | †112 | 410 | ... | ... | ... |

För att få medföljа St. 71 å linien Södertelje—Eskilstuna skall resande innehafva biljett om minst 15 km. väglängd.

Tågen 51, 71 och 65 medföra direkta personvagnar från Stockholm.

## Eskilstuna—Mälarbaden.

| Km. | Norra Södermanlands järnv., spårv. 1,435. | | Lt. 64d | Lt. 1 | Lt. 3 | Pt. 51 | St. 71 | Lt. 7 | Lt. 9 | Pt. 65 |
|---|---|---|---|---|---|---|---|---|---|---|
| | Fr. Eskilstuna N. | | ... | 710 | ... | ... | ... | 450 | ... | ... |
| 4 | » Eskilstuna S. | Lt. 11 | ... | 739 | ... | 1219 | 341 | 530 | ... | 1036 |
| 3 | Till Eskilstuna C. | | ... | 744 | ... | 1223 | 345 | 535 | ... | 1040 |
| | Fr. Eskilstuna C. | | 555 | 625 | 812 | 1020 | 1241 | 348 | 610 | 820 | 1045 |
| 7 | » Hellby brunn | Söckend. | 603 | 634 | 820 | 1030 | 1249 | 356 | 619 | 830 | 1053 |
| 11 | Till Nyby bruk (Torsh.) | ank. | 641 | 827 | 1040 | 1256 | 403 | 626 | 838 | 1100 |
| 14 | » Mälarbaden | | ... | †846 | †1056 | †112 | 410 | ... | ... | ... |

## Strengnäs—Åkers styckebruk.

| Km. | Norra Södermanl. järnv., spårv. 1,435. | Pt. 64 b | Pt. 51 b | St. 66 b | Pt. 76 b | Pt. 65 b | |
|---|---|---|---|---|---|---|---|
| | Fr. Strengnäs | 750 | 1020 | 1225 | 540 | 835 | ... |
| 5 | » Malmby | 803 | 1031 | 1235 | 553 | 846 | ... |
| | *Grundbro* | × | × | × | × | × | ... |
| 12 | » Valsberga | 829 | 1047 | 1249 | 619 | 902 | ... |
| 15 | Till Åkers styckebruk | 835 | 1053 | 1255 | 625 | 908 | ... |

## 48 b. Stålboga—Skeboqvarn.

| | | | |
|---|---|---|---|
| | Fr. *Stockholm* 21 a | ... | *1223* |
| | » *Mariefred* 48 | ... | *214* |
| | » *Strengnäs* 48 † Eskilstuna | †730 | *1225* |

| Km. | Mellersta Södermanlands järnv., spårv. 1,435. | Bt. 1 | Bt. 3 | Bt. 5 |
|---|---|---|---|---|
| | Fr. Stålboga | 834 | 315 | ... |
| 4 | » Högsten | 850 | 331 | ... |
| 8 | » Dunker | 907 | 348 | 712 |
| 11 | » Röhl Smedsta | 918 | 358 | 720 |
| 14 | » Malmköping | 950 | 450 | 732 |
| 18 | » Eneboga | 1005 | 505 | ank. |
| 23 | Till Skeboqvarn | 1015 | 515 | ... |
| | Till *Stockholm* 21 b | *1243* | *855* | ... |

## Skeboqvarn—Stålboga.

| | | | | |
|---|---|---|---|---|
| | Fr. *Stockholm* 21 a | ... | *818* | *100* |

| Km | Mellersta Södermanlands järnv., spårv. 1,435. | Bt. 2 | Bt. 4 | Bt. 6 | |
|---|---|---|---|---|---|
| | Fr. Skeboqvarn | ... | 1135 | 610 | ... |
| 5 | » Eneboga | ... | 1150 | 625 | ... |
| 9 | » Malmköping | 715 | 155 | 645 | ... |
| 12 | » Röhl Smedsta | 727 | 212 | 654 | ... |
| 15 | » Dunker | 743 | 228 | 702 | ... |
| 19 | » Högsten | 758 | 243 | ank. | ... |
| 23 | Till Stålboga | 805 | 250 | | ... |
| | Till *Strengnäs* 48 † Eskilstuna | *928* | †345 | ... | ... |
| | » *Mariefred* 48 | *912* | ... | ... | ... |
| | » *Stockholm* 21 b | *1755* | ... | ... | ... |


**Komfortabla resanderum.**

**Stora uppackningsrum.**

**Festvåning, Matsal och Café.**

*Elektrisk belysning.*

**Centralhotellet, Eskilstuna**

**Central-uppvärmning.**

**Telefon i alla rum.**

**1 minuts väg från Järnvägsstationen.**

Vördsamt

***Gerhard Ståhle.***

**NILS R. LANTZ**

**Telefon-anläggningsaffär**

**STOCKHOLM.**

**28 Jakobsgatan** (vid Rödbodtorget)

**19 Birgerjarlsgatan** (vid Stureplan).

Telegrafadress *Lantztelefon.*

R. T. 9483. Utför A. T. 7004.

Telefon-, Brandtelegraf-, Åskledare- och alla slags Elektr. Signalanläggningar.

**Våningstelefoner.**

**Lyrophoner.**

Stor **svensk repertoir.**

**Sång, musik, deklamation.**

***Begär katalog.***

# 50. Stockholm—Rimbo järnvägar, spårvidd 0,891.

**Biljettpris enligt Zontaxan B. sid 6.** 1/3 mer.

Direkta vagnar mellan Stockholms ö. och Norrtälje i nr 4/21, 10/27, 22/5 och 34/11; mellan Uppsala och Norrtälje i alla tåg.

## Stockholm—Rimbo—Norrtälje.

| Km. | | Gt. 29 | Pt. 4 | Pt. 6 | Bt. 16 | Bt. 8 | Pt. 10 | Bt. 12 |
|---|---|---|---|---|---|---|---|---|
| | Fr. Stockh. (Engelbrektsg.) | ... | 805 | ... | ... | 300 | 540 | 720 |
| | Fr. Stockholms ö. | ... | 815 | 1135 | 1250 | 310 | 550 | 730 |
| 5 | » Stocksund | ... | p824 | p1146 | p105 | p321 | p600 | p746 |
| 9 | » Danderyd | ... | p833 | p1154 | p129 | p329 | p608 | p756 |
| 11 | Till Näsby | ... | ×840 | ×1159 | 136 | ×334 | ×614 | 803 |
| | Fr. Österskär | ... | 805 | ... | ... | ... | 510 | ... |
| | Fr. Näsby | ... | ×840 | ×1159 | 140 | ×334 | ×614 | 808 |
| 18 | » Täby | ... | 856 | ×1212 | 200 | 348 | 629 | ×824 |
| 23 | Till Vallentuna | ... | 906 | 1222 | 215 | 358 | 640 | 836 |
| | Fr. Vallentuna | ... | 907 | 1224 | — | 415 | 641 | 839 |
| 26 | » Molnby | ... | \| | \| | ... | × | \| | × |
| 29 | » Lindholmen | ... | 920 | ×1236 | ... | 435 | 654 | 857 |
| 35 | » Frösunda | ... | 933 | 1249 | ... | 455 | 706 | 913 |
| 39 | » Ekskogen | ... | ×941 | ×1257 | ... | 510 | 715 | 924 |
| 42 | » Kårsta | ... | ×947 | ×103 | ... | 523 | 722 | 932 |
| 48 | » Sparren | ... | \| | \| | ... | × | \| | × |
| 50 | » Rö | ... | 1005 | ×120 | ... | 549 | 740 | 953 |
| 56 | Till Rimbo | ... | 1015 | 130 | ... | 600 | 750 | 1005 |
| | Fr. Häfverö Sund | 630 | ... | 1220 | ... | ... | 635 | ... |
| | » Uppsala | :735 | 735 | 950 | ... | ... | 535 | ... |
| | | | Pt. 21 | Gt. 23 | | | Pt. 27 | |
| | Fr. Rimbo | 800 | 1020 | 145 | ... | ... | 805 | ... |
| 63 | » Finsta | 828 | 1040 | 211 | ... | ... | 826 | ... |
| 66 | » Syninge | 840 | 1046 | 220 | ... | ... | 833 | ... |
| 72 | » Malsta | × | × | × | ... | ... | × | ... |
| 77 | Till Norrtälje | 910 | 1110 | 250 | ... | ... | 858 | ... |

Lokaltåg till och från Danderyd och Stocksund se tab. 41.

## Norrtälje—Rimbo—Stockholm.

| Km. | | Gt. 1 | Pt. 22 | Pt. 24 | Gt. 26 | Bt. 15 | Gt. 34 |
|---|---|---|---|---|---|---|---|
| | Fr. Norrtälje | ... | 700 | 925 | 1225 | ... | 640 |
| 5 | » Malsta | ... | × | × | × | ... | × |
| 11 | » Syninge | ... | 726 | 951 | 1259 | ... | 714 |
| 14 | » Finsta | ... | 734 | 959 | 114 | ... | 729 |
| 21 | Till Rimbo | ... | 753 | 1019 | 134 | ... | 749 |
| | Till Uppsala | ... | 1043 | 1254 | 510 | ... | 830: |
| | » Häfverö Sund | ... | ... | 1135 | 310 | ... | 910 |
| | | | Pt. 5 | | Bt. 7 | | Pt. 11 |
| | Fr. Rimbo | 400 | 802 | ... | 150 | ... | 800 |
| 27 | » Rö | 415 | ×812 | ... | 205 | ... | ×810 |
| 29 | » Sparren | × | \| | ... | × | ... | \| |
| 35 | » Kårsta | 438 | ×829 | ... | 225 | ... | ×827 |
| 38 | » Ekskogen | 449 | ×835 | ... | 234 | ... | ×833 |
| 42 | » Frösunda | 505 | ×843 | ... | 247 | ... | ×841 |
| 48 | » Lindholmen | 522 | ×855 | ... | 303 | ... | ×853 |
| 51 | » Molnby | × | \| | ... | × | ... | \| |
| 54 | Till Vallentuna | 534 | 907 | ... | 317 | ... | 905 |
| | | Bt. 13 | | | | | |
| | Fr. Vallentuna | 540 | 909 | ... | 327 | 535 | 906 |
| 59 | » Täby | ×550 | ×919 | ... | 347 | 555 | ×916 |
| 65 | Till Näsby | 604 | 933 | ... | 400 | 612 | ×930 |
| | Till Österskär | 735 | 1030 | ... | 600 | ... | ... |
| | Fr. Näsby | 605 | 934 | ... | 403 | 620 | ×930 |
| 68 | » Danderyd | a611 | a940 | ... | a411 | a630 | a936 |
| 72 | » Stocksund | a620 | a949 | ... | a425 | a646 | a945 |
| 77 | Till Stockholms ö. | 630 | 1000 | ... | 435 | 655 | 955 |
| | Till Stockh. (Engelbrektsg.) | ... | 1010 | ... | 440 | ... | 1000 |

## Stockholm—Rimbo—Häfverö Sund.

| Km. | | Pt. 4 | Pt. 6 | Pt. 10 |
|---|---|---|---|---|
| | Fr. Stockholm (Engelbrektsg.) | 805 | ... | 540 |
| | Fr. Stockholms ö. | 815 | 1135 | 550 |
| 56 | Till Rimbo | 1015 | 130 | 750 |
| | Fr. Uppsala | 735 | 950 | 535 |
| | » Norrtälje | 925 | 1225 | 640 |
| | | Pt. 62 | Pt. 64 | Pt. 66 |
| | Fr. Rimbo | 1025 | 200 | 800 |
| 63 | » Nydal | 1036 | ×211 | ×811 |
| 68 | » Sättraby | 1045 | ×219 | ×819 |
| 72 | » Erken | 1053 | 227 | 827 |
| 77 | » Edsbro | 1106 | 239 | 839 |
| 83 | » Ununge | 1117 | 251 | 851 |
| 88 | » Skebo bruk | 1124 | 259 | 859 |
| 92 | » Edebo | ×1131 | ×306 | ×906 |
| 95 | Till Häfverö Sund | 1135 | 310 | 910 |

## Häfverö Sund—Rimbo—Stockholm.

| Km. | | Pt. 61 | Pt. 63 | Pt. 65 |
|---|---|---|---|---|
| | Fr. Häfverö Sund | 630 | 1220 | 635 |
| 3 | » Edebo | 636 | 1226 | ×639 |
| 7 | » Skebo bruk | 646 | 1234 | 647 |
| 12 | » Ununge | 653 | 1242 | 655 |
| 18 | » Edsbro | 710 | 1259 | 711 |
| 23 | » Erken | 719 | 109 | 719 |
| 28 | » Sättraby | 728 | 118 | ×726 |
| 32 | » Nydal | 738 | 128 | ×734 |
| 39 | Till Rimbo | 750 | 140 | 745 |
| | Till Norrtälje | 910 | 250 | 858 |
| | » Uppsala | 1043 | 510 | 830: |
| | | Pt. 5 | Bt. 7 | Pt. 11 |
| | Fr. Rimbo | 802 | 150 | 800 |
| 95 | Till Stockholms ö. | 1000 | 435 | 955 |
| | Till Stockholm (Engelbrektsg.) | 1010 | 440 | 1000 |

## Stockholm—Näsby—Österskär.

| Km. | | Gt. 42 | Pt. 44 | Pt. 46 | Pt. 48 | Bt. 12 |
|---|---|---|---|---|---|---|
| | Fr. Stockh. (Engelbrektsg.) | ... | 925 | 315 | 455 | 720 |
| | Fr. Stockholms ö. | ... | 930 | 320 | 500 | 730 |
| 5 | » Stocksund | ... | p939 | p329 | p510 | p746 |
| 9 | » Danderyd | ... | p948 | p338 | p518 | p756 |
| 11 | Till Näsby | ... | 954 | 344 | ×524 | 803 |
| | Fr. Häfverö Sund | ... | 630 | ... | 1220 | ... |
| | » Uppsala | ... | :735 | ... | 950 | ... |
| | » Norrtälje | ... | 700 | ... | 1225 | Gt. 50 |
| | Fr. Näsby | 655 | 955 | 345 | ×524 | 819 |
| 14 | » Viggbyholm | × | × | × | × | × |
| 20 | » Rydbo | 714 | 1011 | 401 | 540 | 846 |
| 25 | » Runö | 725 | ×1021 | ×411 | ×551 | 900 |
| 27 | » ÅkersBerga | 731 | 1026 | 416 | 556 | 911 |
| 29 | Till Österskär | 735 | 1030 | 420 | 600 | 915 |

## Österskär—Näsby—Stockholm.

| Km. | | Gt. 41 | Pt. 43 | Pt. 45 | Gt. 47 | Pt. 49 |
|---|---|---|---|---|---|---|
| | Fr. Österskär | ... | 805 | 125 | 510 | 825 |
| 2 | » ÅkersBerga | 550 | 811 | 133 | 519 | 832 |
| 4 | » Runö | 557 | ×814 | ×136 | 525 | ×836 |
| 9 | » Rydbo | 613 | 824 | 146 | 545 | 846 |
| 15 | » Viggbyholm | × | × | × | × | × |
| 18 | Till Näsby | 631 | 839 | ×201 | 606 | ×901 |
| | Till Norrtälje | ... | 1110 | ... | 858 | ... |
| | » Uppsala | ... | 1254 | ... | 830: | ... |
| | » Häfverö Sund | Gt. 1 | 1135 | ... | 910 | ... |
| | | | | | Bt. 15 | |
| | Fr. Näsby | 650 | 841 | ×201 | 620 | ×901 |
| 20 | » Danderyd | a705 | a847 | a207 | a630 | a907 |
| 24 | » Stocksund | a720 | a856 | a216 | a646 | a916 |
| 29 | Till Stockholms ö. | 730 | 905 | 225 | 655 | 925 |
| | Till Stockh. (Engelbrektsg.) | ... | 910 | 230 | ... | 930 |

## Stockholm—Rimbo—Uppsala.

| Km. | | Gt. 30 | Pt. 22 | Pt. 4 | Pt. 6 | Pt. 28 | Pt. 10 |
|---|---|---|---|---|---|---|---|
| | Fr. Stockholm (Engelbrektsg.) | ... | ... | 805 | ... | ... | 540 |
| | Fr. Stockholms ö. | ... | ... | 815 | 1135 | ... | 550 |
| 56 | Till Rimbo | ... | ... | 1015 | 130 | ... | 750 |
| | Fr. Häfverö Sund | ... | 630 | ... | 1220 | ... | 635 |
| | » Norrtälje | ... | 700 | 925 | 1225 | ... | 640 |
| | | | | Pt. 24 | Gt. 26 | | Gt. 34 |
| | Fr. Rimbo | ... | 805 | 1023 | 152 | ... | 815 |
| 59 | » Ekebyholm | ... | × | × | × | ... | × |
| 64 | » Rånäs | ... | 822 | 1040 | 212 | ... | 840 |
| 70 | » Råda | ... | × | × | × | ... | × |
| 75 | Till Knutby | ... | 846 | 1105 | 240 | ... | 908 |
| | Fr. Knutby | 550 | 852 | 1112 | 252 | 715 | — |
| 78 | » Kärfven | × | × | × | × | × | ... |
| 83 | » Faringe | 620 | 913 | 1131 | 315 | 734 | ... |
| 90 | » Almunge | 645 | 932 | 1149 | 337 | 752 | ... |
| 95 | » Länna | 720 | 951 | 1205 | 405 | 808 | ... |
| 101 | » Marielund | 740 | 1006 | 1220 | 424 | 825 | ... |
| 104 | » Gunsta | × | × | × | × | × | ... |
| 105 | » Bärby | 800 | 1018 | 1230 | 440 | 835 | ... |
| 111 | » Skölsta | × | \| | × | × | × | ... |
| 113 | » Årsta | × | × | × | × | × | ... |
| 116 | Till Uppsala | 830 | 1043 | 1254 | 510 | 900 | ... |
| | Till Gäfle | ... | 159 | ... | 1005 | ... | ... |
| | » Sala | 1111 | 1250 | *820 | 850 | 1022 | *Skd |
| | » Stockholms c. | 952 | ... | 240 | 638 | 1157 | ... |

## Uppsala—Rimbo—Stockholm.

| Km. | | Gt. 29 | Pt. 21 | Gt. 23 | Pt. 25 | Pt. 27 | Gt. 33 |
|---|---|---|---|---|---|---|---|
| | Fr. Stockholms c. | ... | ... | 833 | 1021 | 316 | 532 |
| | » Sala | *Skd | 600 | 714 | *620 | 409 | 558 |
| | » Gäfle | ... | ... | 630 | ... | 305 | ... |
| | Fr. Uppsala | ... | 735 | 950 | 1200 | 535 | 735 |
| 3 | » Årsta | ... | × | × | × | × | × |
| 5 | » Skölsta | ... | × | × | × | \| | × |
| 11 | » Bärby | ... | 803 | 1021 | 1231 | 559 | 808 |
| 12 | » Gunsta | ... | × | × | × | \| | × |
| 15 | » Marielund | ... | 813 | 1032 | 1242 | ×607 | 823 |
| 21 | » Länna | ... | 835 | 1057 | 105 | 626 | 849 |
| 26 | » Almunge | ... | 847 | 1110 | 118 | 637 | 905 |
| 33 | » Faringe | ... | 910 | 1137 | 138 | 654 | 928 |
| 38 | » Kärfven | ... | × | × | × | \| | × |
| 41 | Till Knutby | ... | 927 | 1155 | 155 | 711 | 945 |
| | Fr. Knutby | 640 | 932 | 1215 | — | 716 | — |
| 46 | » Råda | × | × | × | ... | \| | ... |
| 52 | » Rånäs | 720 | 957 | 1258 | ... | ×740 | ... |
| 57 | » Ekebyholm | × | × | × | ... | \| | ... |
| 60 | Till Rimbo | 738 | 1014 | 113 | ... | 756 | ... |
| | Till Norrtälje | 910 | 1110 | 250 | ... | 858 | ... |
| | » Häfverö Sund | ... | 1135 | 310 | ... | 910 | ... |
| | | Pt. 5 | | Bt. 7 | | Pt. 11 | |
| | Fr. Rimbo | 802 | ... | 150 | ... | 800 | ... |
| 116 | Till Stockholms ö. | 1000 | ... | 435 | ... | 955 | ... |
| | Till Stockholm (Engelbrektsg.) | 1010 | ... | 440 | ... | 1000 | ... |

Djursholmsbanans tidtabell, se tab. 41, sid. 20.

Klädes-handel
C. G. Sundström & Son
29 Drottninggatan
STOCKHOLM
rekommenderar
sina
goda qvalitéer
till
moderata priser.
Klädeshandel.
Förutvarande adress
Norrbro.

Aktiebolaget Installatör
verkställer rörledningar för gas, vatten och ånga, värmeledningar, bad- och toilettrumsinredningar samt vattenklosetter med Septisk Tank. Försäljer järnrör, rördelar, kranar och pumpar samt alla slags sanitetsutensilier.
Kontor, lager och verkstäder
Norrlandsgatan N:o 9
STOCKHOLM.
Rikstel.: 3120.
Allm. tel.: 6288.
» 4822.
Telegramadr.: Installatör.

I Upsala rekommenderas Stadshotellet och Hotel Svanfeldt, det senare mera afsedt för turister och privata resande.
*Henrik Svanfeldt.*

# 51. Ockelbo—Gefle—Upsala.

**Biljettpris enligt zontaxa B sid. 6.**

| Km. | | Bt. 11 | Pt. 15 | Gt. 13 |
|---|---|---|---|---|
| | Fr. Östersund 7 | :735 | ... | ... |
| | » Sundsvall 11, 7 | :747 | ... | ... |
| | » Ånge 7 | :1051 | 723 | ... |
| | » Hudiksvall 14, 7 | :845 | 906 | ... |
| | » Söderhamn 13, 7 | 450 | 1150 | ... |
| | » Bollnäs 7 | 540 | 1258 | ... |
| | *Gefle—Ockelbo järnv., spårv. 1,435.* | | | |
| | Fr. Ockelbo | 810 | 255 | 315 |
| 10 | » Kolforsen | 828 | 313 | 349 |
| 16 | » Råhällan | 843 | 326 | 425 |
| 21 | » Oslättfors | 852 | 336 | 458 |
| 25 | Brännsågen | × | \| | × |
| 30 | » Åbyggeby | 910 | 353 | 535 |
| 32 | Forsby | × | \| | × |
| 34 | » Strömsbro | 918 | 402 | 600 |
| 38 | Till Gefle c. | 926 | 410 | 610 |
| | Till Falun 55 | 428 | 945 | 945: |
| | » Orsa 55 | 830 | ... | 125: |
| | » Sala 18 | 719 | ... | 905: |
| 38 | Till Gefle s. | 931 | 415 | 615 |

Elfkarleby vattenfall vid Elfkarleö station, U. G. J. 3 tim. bekväm resa fr. Sthlm.

| Km. | *Upsala—Gefle j., spårv. 1,435.* | Pt. 1 | Gt. 17 Skd. (Söckendagar) | Lt. 47 | St. 3 | Bt. 5 | Lt. 49 S.o.H. (Sön o. Helgd.) | Bt. 7 |
|---|---|---|---|---|---|---|---|---|
| | Fr. Sala 18 | ... | ... | 520 | 520 | ... | ... | 335 |
| | » Orsa 55 | :335 | ... | ... | 830 | 830 | ... | ... |
| | » Falun 55 | :715 | ... | ... | 1240 | 1240 | ... | ... |
| | Fr. Gefle c. | 630 | ... | ... | 305 | ... | ... | ... |
| | Till Gefle s. | 632 | ... | ... | 307 | ... | ... | ... |
| | Fr. Gefle s. | 634 | 655 | 1055 | 309 | 330 | 530 | 625 |
| 9 | Knaperåsen | \| | \| | × | \| | \| | × | \| |
| 11 | » Furuvik | \| | \| | 1118 | \| | 355 | 553 | 650 |
| 13 | Ytterharnäs | \| | \| | × | \| | \| | × | \| |
| 15 | » Harnäs | 652 | 750 | 1130 | \| | 412 | 605 | 708 |
| 16 | » Skutskär | 656 | 830 | 1135 | ● | 422 | 610 | 725 |
| 19 | Bodarne | \| | \| | × | \| | \| | × | × |
| 26 | Till Elfkarleö | 708 | 855 | 1155 | 337 | 444 | 630 | 747 |
| | Fr. Elfkarleö | 709 | 920 | — | 338 | 450 | — | 755 |
| 33 | » Marma | 720 | 1000 | ... | 348 | 510 | ... | 818 |
| 37 | » Mehede Obs. Anm. 3 | \| | 1020 | ... | \| | × | ... | × |
| 45 | Till Orrskog | 734 | 1040 | ... | 401 | 540 | ... | 850 |
| | Fr. Orrskog | 735 | 1120 | ... | 402 | 552 | ... | 910 |
| 53 | Till Tierp | 745 | 1140 | ... | 412 | 612 | Bt. 25 Skd. | 930 |
| | Fr. Tierp | 746 | 1255 | ... | 413 | 617 | | — |
| 66 | » Tobo | 802 | 150 | S. Hd. | 427 | 652 | 750 | ... |
| 71 | Till Örbyhus | 809 | 201 | Bt. 9 (Sön- o. helgd.) | 433 | 702 | 800 | ... |
| | Fr. Örbyhus | 811 | 226 | 325 | 435 | 712 | — | ... |
| 76 | » Knypplan | 818 | 243 | 335 | \| | 724 | | |
| 83 | » Skyttorp | 834 | 335 | 359 | \| | 801 | | |
| 94 | » Vattholma | 844 | 508 | 411 | 459 | 817 | | |
| 102 | » Stor-Vreta | 856 | 530 | 429 | \| | 833 | | |
| 110 | » Gamla Upsala | 907 | 549 | 447 | \| | 849 | | |
| 114 | Till Upsala | 913 | 559 | 455 | 520 | 857 | | |
| | Till Stockholm 1 | 1110 | 914 | 638 | 638 | 1157 | ... | ... |

● Afg. fr. Skutskär 326, uppehåll för resande till Söderfors till o. bortom Dannemora o. Upsala.

| Km. | Gefle Södra—Bomhus. | Helgfria Lörd. samt helgdagsaftnar Lt. 37 | | Lt. 39 | | Lt. 41 |
|---|---|---|---|---|---|---|
| | Fr. Gefle Södra | 700 | ... | 1000 | ... | 420 |
| 5 | Kristinelund | × | ... | × | ... | × |
| | Till Bomhus | 715 | ... | 1015 | ... | 435 |

| Km. | Söderfors—Orrskog. | Bt. 27 L. S. Hd. | | Bt. 31 | Bt. 33 | | Bt. 35 |
|---|---|---|---|---|---|---|---|
| | Fr. Söderfors | 605 | ... | 1235 | 333 | ... | 818 |
| 9 | Till Orrskog | 627 | ... | 1257 | 355 | ... | 840 |

| Km. | Örbyhus—Dannemora. | Bt. 19 | | Bt. 21 | Bt. 23 | | Bt. 25 |
|---|---|---|---|---|---|---|---|
| | Fr. Örbyhus | 835 | ... | 1240 | 445 | ... | 830 |
| 9 | Till Dannemora | 855 | ... | 100 | 505 | ... | 850 |
| | Till Hargshamn | 1200 | ... | 330 | ... | ... | ... |

Stockholm—Dalarne via Gefle: snabbaste och bekvämaste vägen; restaurantvagn Upsala—Gefle; direkta II o. III klassens vagnar Stockholm—Orsa och tvärtom.

## Upsala—Gefle—Ockelbo.

| Km. | *Upsala—Gefle järnv., spårv. 1,435.* | Bt. 8 | Bt. 6s S.o.H. (Sön- och Helgdagar) | | St. 2 | Bt. 10 S. o. H. (Sön- o. Helgd.) | Gt. 18 Skd. (Söckendagar) | | Bt. 6 Skd. (Söckendagar) | Pt. 4 |
|---|---|---|---|---|---|---|---|---|---|---|
| | Fr. Stockholm C. 1 | ... | :1130 | ... | 1021 | 1100 | :1130 | ... | 1100 | 532 |
| | Fr. Upsala | ... | 640 | ... | 1143 | 140 | 520 | ... | 140 | 725 |
| 4 | » Gamla Upsala | ... | 649 | ... | \| | 150 | 534 | ... | 153 | 731 |
| 12 | » Stor-Vreta | ... | 704 | ... | \| | 206 | 604 | ... | 214 | 741 |
| 20 | » Vattholma | ... | 718 | ... | 1205 | 222 | 648 | ... | 245 | 752 |
| 26 | » Skyttorp | ... | 730 | ... | \| | 235 | 721 | ... | 316 | 801 |
| 38 | » Knypplan | ... | 752 | ... | \| | 258 | 749 | Bt. 26 Skd. | 345 | 815 |
| 43 | Till Örbyhus | ... | 800 | ... | 1230 | 310 | 800 | | 355 | 822 |
| | Fr. Örbyhus | ... | 815 | ... | 1232 | ... | 840 | 715 | 439 | 824 |
| 48 | » Tobo | ... | 825 | ... | 1238 | ... | 916 | 725 | 455 | 832 |
| 61 | Till Tierp | ... | 849 | ... | 1252 | ... | 946 | ... | 525 | 848 |
| | Fr. Tierp | 605 | 852 | ... | 1253 | ... | 1011 | ... | 530 | 849 |
| 69 | Till Orrskog | 625 | 907 | ... | 103 | ... | 1031 | ... | 550 | 859 |
| | Fr. Orrskog | 633 | 908 | ... | 104 | ... | 1055 | ... | 600 | 900 |
| 77 | » Mehede ...... Obs. Anm. 3 | 657 | × | Lt. 48 | \| | Lt. 48s | × | Lt. 50 | × | \| |
| 81 | » Marma | 720 | 929 | Skd. (Söckendagar) | 116 | S.o.H. (Sön- o. Helgd.) | 1137 | S.o.H. (Sön- o. Helgd.) | 634 | 916 |
| 88 | » Elfkarleö | 745 | 942 | 1210 | 126 | 140 | 1240 | 640 | 701 | 927 |
| 95 | Bodarne | × | \| | × | \| | × | \| | × | \| | \| |
| 98 | » Skutskär | 808 | 1002 | 1231 | a137 | 200 | 142 | 659 | 728 | 940 |
| 99 | » Harnäs | 822 | 1011 | 1238 | \| | 206 | 215 | 703 | 743 | 944 |
| 101 | Ytterharnäs | \| | \| | × | \| | × | \| | × | \| | \| |
| 103 | » Furuvik | 831 | 1018 | 1246 | \| | 215 | \| | 712 | 755 | \| |
| 105 | Knaperåsen | \| | \| | × | \| | × | \| | × | \| | \| |
| 114 | Till Gefle s. | 855 | 1040 | 110 | 155 | 240 | 250 | 735 | 820 | 1001 |
| | Fr. Gefle s. | | | | 157 | | | | | 1003 |
| 114 | Till Gefle c. | ... | ... | ... | 159 | ... | ... | ... | ... | 1005 |
| | Till Falun 55 | ... | 428 | 428 | 428 | 945 | 945 | ... | ... | 945: |
| | » Orsa 55 | ... | 830 | 830 | 830 | ... | ... | ... | ... | 125: |
| | » Sala 18 | 719 | 719 | 845 | 845 | ... | ... | ... | ... | 905: |

| Km. | *Gefle—Ockelbo j., spårv. 1,435.* | | | Gt. 14 | | | Pt. 16 | | | Bt. 12 |
|---|---|---|---|---|---|---|---|---|---|---|
| | Fr. Gefle s | ... | ... | 708 | ... | ... | 115 | ... | ... | 640 |
| | Fr. Sala 18 | ... | ... | ... | ... | ... | 520 | ... | ... | 335 |
| | » Orsa 55 | ... | ... | :335 | ... | ... | ... | ... | ... | 830 |
| | » Falun 55 | ... | ... | :715 | ... | ... | 700 | ... | ... | 1240 |
| | Fr. Gefle c. | ... | ... | 715 | ... | ... | 125 | ... | ... | 650 |
| 4 | » Strömsbro | ... | ... | 747 | ... | ... | 134 | ... | ... | 700 |
| 6 | Forsby | ... | ... | × | ... | ... | \| | ... | ... | × |
| 8 | » Åbyggeby | ... | ... | 815 | ... | ... | 143 | ... | ... | 710 |
| 13 | Brännsågen | ... | ... | × | ... | ... | \| | ... | ... | × |
| 17 | » Oslättfors | ... | ... | 910 | ... | ... | 200 | ... | ... | 731 |
| 22 | » Råhällan | ... | ... | 955 | ... | ... | 210 | ... | ... | 744 |
| 28 | » Kolforsen | ... | ... | 1025 | ... | ... | 222 | ... | ... | 758 |
| 38 | Till Ockelbo | ... | ... | 1050 | ... | ... | 240 | ... | ... | 820 |
| | Till Bollnäs 7 | ... | ... | 347 | ... | ... | 413 | ... | ... | 1057 |
| | » Söderhamn 7, 13 | ... | ... | ... | ... | ... | 520 | ... | ... | 1138 |
| | » Hudiksvall 7, 14 | ... | ... | ... | ... | ... | 816 | ... | ... | 828: |
| | » Ånge 7 | ... | ... | ... | ... | ... | 1122 | ... | ... | 701: |
| | » Sundsvall 7, 11 | ... | ... | ... | ... | ... | ... | ... | ... | 952: |
| | » Östersund 7 | ... | ... | ... | ... | ... | ... | ... | ... | 1005: |

| Km. | | | | | | |
|---|---|---|---|---|---|---|
| | Fr. Hargshamn | ... | ... | 930 | ... | 740 | ... | ... |

| Km. | Dannemora—Örbyhus. | Bt. 20 | | Bt. 22 | | Bt. 24 | Bt. 26 Skd. | Bt. 26s S.Hd. |
|---|---|---|---|---|---|---|---|---|
| | Fr. Dannemora | 745 | ... | 1200 | ... | 405 | 620 | 640 |
| 9 | Till Örbyhus | 805 | ... | 1220 | ... | 425 | 640 | 700 |

| Km. | Orrskog—Söderfors. | Bt. 28 L. S.Hd. | | Bt. 32 | | Bt. 34 | | Bt. 36 |
|---|---|---|---|---|---|---|---|---|
| | Fr. Orrskog | 738 | ... | 110 | ... | 408 | ... | 903 |
| 9 | Till Söderfors | 800 | ... | 132 | ... | 430 | ... | 925 |

| Km. | Bomhus—Gefle Södra. | Lt. 38 | Helgfria Lörd. samt helgdagsaftnar | Lt. 40s S. o. H. | | Lt. 40 Skd. | Lt. 42s S. o. H. | Lt. 42 Skd. |
|---|---|---|---|---|---|---|---|---|
| | Fr. Bomhus | 725 | | 1035 | ... | 1115 | 445 | 545 |
| | Kristinelund | × | | × | ... | × | × | × |
| 5 | Till Gefle Södra | 740 | | 1050 | ... | 1130 | 500 | 600 |

1) Direkta II och III klassensvagnar i tågen n:r 2 och 3: Stockholm—Orsa; i tågen n:r 1 och 4: Stockholm—Gefle.
2) Vid Dannemora, Tierp, Söderfors, Furuvik och Ockelbo stationer finnas *hotell*, likaså invid Elfkarleby vattenfall, omkring 1½ km. från Elfkarleö station.
3) Vid Mehede göres uppehåll: af tåg № 1 för resande till eller via Upsala samt Tierps torgdagar äfven för resande till Tierp; af tåg № 4 för resande från eller via Upsala.

## 53. Krylbo—Kärrgrufvan.

| Km. | Krylbo—Norbergs jernv., spårv. 1,435. | № 1 | № 3 |
|---|---|---|---|
| | Fr. Gefle 55, 7 | :837 | 728 |
| | » Stockholm 7 | :740 | 1021 |
| | Fr. Krylbo | 630 | 145 |
| 6 | Bjurfors | × | × |
| 10 | Andersbenning | × | × |
| 15 | Kallmora | × | × |
| 19 | Till Kärrgrufvan | 735 | 250 |
| | Till Vesterås 37, 36, 35 | 1106 | 814 |
| | » Stockholm 37, 36, 35 | 749 | 950 |

Biljettpris se zontaxa C, sid. 6.

## Kärrgrufvan—Krylbo.

| Km. | Krylbo—Norbergs järnv., spårv. 1,435. | № 2 | № 4 |
|---|---|---|---|
| | Fr. Stockholm 35, 36, 37 | ... | 1220 |
| | » Vesterås 35, 36, 37 | 430 | 208 |
| | Fr. Kärrgrufvan | 1107 | 423 |
| 4 | Kallmora | × | × |
| 9 | Andersbenning | × | × |
| 13 | Bjurfors | × | × |
| 19 | Till Krylbo | 1202 | 505 |
| | Till Stockholm C. 7 | 638 | 834 |
| | » Gefle 7, 55 | 254 | 930 |

## 54. Hargshamn—Dannemora.

| Km. | Dannemora—Harge j., spårv. 0,891. | Bt. 2 | Bt. 4 |
|---|---|---|---|
| | Fr. Hargshamn | 930 | 140 |
| 5 | » Harg | 950 | 200 |
| 17 | » Gimo | 1035 | 240 |
| 30 | » Knaby | 1120 | 325 |
| 36 | » Österby | 1136 | 342 |
| 39 | Till Dannemora | 1145 | 350 |
| | Till Gefle 51 | 159 | 1005 |
| | » Upsala 51 | ... | 520 |
| | » Stockholm 51, 7 | ... | 638 |

Biljettpris per km.: enkel resa 7,5 öre i II o. 5 öre i III kl. Tur o. retur (14 dagar) 50 % mer. I samtrafik taxa B sid. 6.

## Dannemora—Hargshamn.

| Km. | Dannemora—Harge j., spårv. 0,891. | Cl. 1 | Bt. 3 |
|---|---|---|---|
| | Fr. Stockholm 9, 51 | ... | 1021 |
| | » Upsala 51 | 520 | 1143 |
| | » Gefle 51 | 630 | ... |
| | Fr. Dannemora | 910 | 115 |
| 3 | » Österby | 920 | 124 |
| 9 | » Knaby | 945 | 150 |
| 22 | » Gimo | 1110 | 235 |
| 34 | » Harg | 1145 | 315 |
| 39 | Till Hargshamn | 1200 | 330 |

## 55. Gefle—Falun—Orsa.

| Km. | Gefle—Dala järnv., spårv. 1,435. | Bt. 31 | St. 3 | Bt. 9 | St. 37 | Pl. 7 | St. 1 | Gt. 39 | Bt. 11 | Pl. 5 |
|---|---|---|---|---|---|---|---|---|---|---|
| | Fr. Ockelbo 51 | | :315 | | 810 | | ... | | 255 | 315 |
| | » Stockholm 7 | | :532 | | ... | | 1021 | | ... | ... |
| | » Upsala 51 | | :725 | | ... | | 1143 | | ... | ... |
| | Fr. Gefle C. | 520 | 728 | ... | 1045 | 1240 | 212 | 225 | 430 | 837 |
| 6 | Till Hagaström | 530 | ×736 | ... | 1054 | 1249 | \| | 235 | 439 | 846 |
| | Till Sala 18 | 905 | ... | ... | 719 | ... | ... | 845 | ... | ... |
| | Fr. Hagaström | ... | ×736 | ... | ... | 1250 | \| | ... | 445 | 847 |
| 9 | » Valbo | ... | 742 | ... | ... | 1256 | ×224 | ... | 457 | 853 |
| | » Bäck | ... | \| | ... | ... | × | \| | ... | \| | × |
| 16 | » Forsbacka | ... | 752 | ... | ... | 108 | 234 | ... | 516 | 906 |
| 23 | » Sandviken | ... | 802 | ... | ... | 120 | 244 | ... | 548 | 920 |
| 32 | » Kungsgården | ... | 814 | ... | ... | 136 | ×255 | ... | 613 | 936 |
| 38 | Till Storvik | ... | 822 | ... | ... | 145 | 303 | ... | 625 | 945 |
| | Till Krylbo 7 | | 1232 | ... | ... | ... | 449 | | 1121 | 624: |
| | » Stockholm C. 7 | | ... | ... | ... | ... | 824 | | ... | 952: |
| | » Bollnäs 7 | | 347 | ... | ... | 413 | ... | | 1057 | 807: |
| | » Söderhamn 7, 13 | | ... | ... | ... | 520 | ... | | 1138 | 815: |
| | » Ånge 7 | | ... | ... | ... | 1129 | ... | | ... | 701: |
| | Fr. Ånge 7 | | :1051 | ... | ... | ... | 723 | | ... | ... |
| | » Söderhamn 13, 7 | | :836 | 450 | ... | ... | 1150 | | ... | ... |
| | » Bollnäs 7 | | 241 | 540 | ... | ... | 1258 | | ... | ... |
| | » Stockholm C. 7 | | :740 | ... | ... | ... | 833 | | ... | ... |
| | » Krylbo 7 | | :1126 | 532 | ... | ... | 1216 | | ... | 434 |
| | Fr. Storvik | | 828 | 1015 | ... | ... | 315 | | 655 | ... |
| | Öfre Storvik | | \| | × | ... | ... | \| | | × | ... |
| | Granstanda | | \| | × | ... | ... | \| | | × | ... |
| 55 | » Hofors | | 852 | 1115 | ... | ... | 339 | | 812 | ... |
| 59 | » Korsån | | ×858 | 1125 | ... | ... | ×345 | | 822 | ... |
| | Born | | × | × | ... | ... | \| | | × | ... |
| | Ryggen | | × | × | ... | ... | \| | | × | ... |
| | Hosjö | | × | × | ... | ... | × | | × | ... |
| 87 | » Korsnäs | | 935 | 1252 | ... | ... | 420 | | 933 | ... |
| | Runnsågen | | × | × | ... | ... | \| | | × | ... |
| 92 | Till Falun | | 945 | 105 | ... | ... | 428 | | 945 | ... |
| | Till Repbäcken 56 | | ... | ... | ... | ... | 547 | | 901: | ... |
| | » Björbo 56 | | ... | ... | ... | ... | 710 | | 1115: | ... |
| | » Borlänge 61 | | 1027 | 337 | ... | ... | 620 | | 753: | ... |
| | » Ludvika 61 | Gt. 55 | 1138 | 456 | ... | ... | 1025 | | ... | ... |
| | » Göteborg B:s 61 | III | 906 | 1203: | ... | ... | ... | | ... | ... |
| | Fr. Göteborg B:s 61 | | :800 | Pl. 53 | ... | ... | :510 | | ... | ... |
| | » Ludvika 61 | | :524 | ... | ... | ... | 1201 | | ... | ... |
| | » Borlänge 61 | | :910 | 840 | ... | ... | 349 | | ... | ... |
| | » Björbo 56 | | :400 | 550 | ... | ... | ... | | ... | ... |
| | » Repbäcken 56 | | :522 | 750 | ... | ... | Pl. 51 | | ... | ... |
| | Fr. Falun | | 605 | 955 | ... | ... | 447 | | ... | ... |
| 93 | » Falun Norra | | 619 | 1002 | ... | ... | 455 | | ... | ... |
| 101 | » Bergsgården | | 640 | 1016 | ... | ... | 509 | | ... | ... |
| 105 | » Grycksbo | | 704 | 1026 | ... | ... | 519 | | ... | ... |
| | Lustebo | | \| | × | ... | ... | × | | ... | ... |
| 118 | » Sågmyra | | 742 | 1047 | ... | ... | 540 | | ... | ... |
| 126 | » Slättberg | | 810 | 1105 | ... | ... | 558 | | ... | ... |
| 135 | » Vestgärde | | 835 | 1120 | ... | ... | 616 | | ... | ... |
| | Utby | | \| | \| | ... | ... | \| | | ... | ... |
| 142 | Till Rättvik | | 850 | 1131 | ... | ... | 625 | | ... | ... |
| | Fr. Rättvik | | 905 | 1138 | ... | ... | 632 | | ... | ... |
| | Persborg | | \| | × | ... | ... | × | | ... | ... |
| 149 | » Vikarbyn | | 932 | 1150 | ... | ... | 645 | | ... | ... |
| 156 | » Stumsnäs | | 1003 | ×1202 | ... | ... | 658 | | ... | ... |
| 164 | » Garsås | | 1025 | ×1215 | ... | ... | 712 | | ... | ... |
| 172 | » Fu | | 1057 | 1230 | ... | ... | 731 | | ... | ... |
| | Färnäs | | × | × | ... | ... | × | | ... | ... |
| 180 | » Mora Noret | | 1122 | 1243 | ... | ... | 745 | | ... | ... |
| 182 | Till Mora | | 1127 | 1247 | ... | ... | 750 | | ... | ... |
| | Till Kristinehamn 32 | | ... | 920 | ... | ... | ... | | ... | ... |
| | » Elfdalen 32 | | ... | 635 | ... | ... | ... | | ... | ... |
| | Fr. Elfdalen 32 | | 645 | ... | ... | ... | ... | | ... | ... |
| | » Kristinehamn 32 | | ... | ... | ... | ... | 720 | | ... | ... |
| | Fr. Mora | | 1142 | 1253 | ... | ... | 758 | | ... | ... |
| | » Mora Noret | | 1205 | 103 | ... | ... | 808 | | ... | ... |
| | Vattnäs | | \| | × | ... | ... | × | | ... | ... |
| | Holen | | \| | × | ... | ... | × | | ... | ... |
| 194 | Till Orsa | | 1235 | 125 | ... | ... | 830 | | ... | ... |
| | Till Bollnäs 58 | | ... | 853 | ... | ... | 1220: | | ... | ... |

Endast III klass personvagn i tåg 55.

Direkta II o. III kl. personvagnar Stockholm—Orsa i tågen 1 o. 51.

Direkta II och III klass personvagnar Orsa—Stockholm i tågen 52 och 2.

Endast III klass personvagn i tåg 56.

Biljettpris enligt zontaxa, se tab. A sid. 6.

Biljettpris enligt zontaxa, se tab. A sid. 6.

## Orsa—Falun—Gefle.

| Km. | Gefle—Dala järnv., spårv. 1,435. | | | | | | | | | |
|---|---|---|---|---|---|---|---|---|---|---|
| | Fr. Bollnäs 58 | ... | ... | ... | :530 | ... | ... | ... | 750 | ... |
| | Fr. Orsa | ... | ... | ... | 830 | ... | ... | ... | 335 | 357 |
| | Holen | ... | ... | ... | × | ... | ... | ... | × | \| |
| | Vattnäs | ... | ... | ... | × | ... | ... | ... | × | \| |
| 14 | » Mora Noret | ... | ... | ... | 855 | ... | ... | ... | 400 | 433 |
| 16 | Till Mora | ... | ... | ... | 900 | ... | ... | ... | 405 | 438 |
| | Till Kristinehamn 32 | ... | ... | ... | 920 | ... | ... | ... | 207: | 207: |
| | » Elfdalen 32 | ... | ... | ... | ... | ... | ... | ... | 635 | ... |
| | Fr. Elfdalen 32 | ... | ... | ... | 645 | ... | ... | ... | ... | ... |
| | » Kristinehamn 32 | ... | ... | ... | ... | ... | ... | ... | 720 | ... |
| | Fr. Mora | ... | ... | ... | 907 | ... | ... | ... | 411 | 45 |
| | » Mora Noret | ... | ... | ... | 914 | ... | ... | ... | 416 | 51 |
| | Färnäs | ... | ... | ... | × | ... | ... | ... | × | × |
| 22 | » Fu | ... | ... | ... | 929 | ... | ... | ... | 429 | 53 |
| 30 | » Garsås | ... | ... | ... | 948 | ... | ... | ... | ×443 | 55 |
| 38 | » Stumsnäs | ... | ... | ... | 1002 | ... | ... | ... | ×456 | 62 |
| 45 | » Vikarbyn | ... | ... | ... | 1015 | ... | ... | ... | 509 | 65 |
| | Persborg | ... | ... | ... | × | ... | ... | ... | × | \| |
| 52 | Till Rättvik | ... | ... | ... | 1027 | ... | ... | ... | 520 | 707 |
| | Fr. Rättvik | ... | ... | ... | 1035 | ... | ... | ... | 528 | 72 |
| | Utby | ... | ... | ... | \| | ... | ... | \| | \| |
| 59 | » Vestgärde | ... | ... | ... | 1050 | ... | ... | ... | 543 | 745 |
| 68 | » Slättberg | ... | ... | ... | 1106 | ... | ... | ... | 559 | 813 |
| 76 | » Sågmyra | ... | ... | ... | 1120 | ... | ... | ... | 613 | 840 |
| | Lustebo | ... | ... | ... | × | ... | ... | ... | × | \| |
| 89 | » Grycksbo | ... | ... | ... | 1141 | ... | ... | ... | 633 | 921 |
| 93 | » Bergsgården | ... | ... | ... | 1149 | ... | ... | ... | ×640 | 930 |
| 101 | » Falun Norra | ... | ... | ... | 1205 | ... | ... | ... | 658 | 1000 |
| 102 | Till Falun | ... | ... | ... | 1210 | ... | ... | ... | 627 | 1005 |
| | Till Repbäcken 56 | ... | ... | ... | 547 | ... | ... | ... | ... | 907: |
| | » Björbo 56 | ... | ... | ... | 710 | ... | ... | ... | ... | 1115: |
| | » Borlänge 61 | ... | ... | ... | 108 | ... | ... | ... | 802 | 753: |
| | » Ludvika 61 | ... | ... | ... | 456 | ... | ... | ... | 1025 | 1138: |
| | » Göteborg B:s 61 | ... | ... | ... | 1203: | ... | ... | Bt. 12 | St. 4 | 906: |
| | Fr. Göteborg B:s 61 | ... | ... | ... | St. 2 | ... | ... | :510 | 900 | ... |
| | » Ludvika 61 | ... | ... | Bt. 10 | 725 | ... | ... | 1201 | 524 | ... |
| | » Borlänge 61 | ... | ... | :910 | 949 | ... | ... | 120 | 620 | ... |
| | » Björbo 56 | ... | ... | ... | 520 | ... | ... | ... | 400 | ... |
| | » Repbäcken 56 | ... | ... | ... | 750 | ... | ... | ... | 522 | ... |
| | Fr. Falun | ... | ... | 700 | 1240 | ... | ... | 350 | 718 | |
| | Runnsågen | ... | ... | × | \| | ... | ... | × | × | |
| 107 | » Korsnäs | ... | ... | 723 | 1249 | ... | ... | 421 | 726 | |
| | Hosjö | ... | ... | × | × | ... | ... | × | × | |
| | Ryggen | ... | ... | × | × | ... | ... | × | × | |
| | Born | ... | ... | × | \| | ... | ... | × | × | |
| 135 | » Korsån | ... | ... | 827 | ×125 | ... | ... | 525 | ×805 | |
| 139 | » Hofors | ... | ... | 900 | 132 | ... | ... | 550 | 812 | |
| | Granstanda | ... | ... | × | \| | ... | ... | × | \| | |
| | Öfre Storvik | ... | ... | × | \| | ... | ... | × | \| | |
| 156 | Till Storvik | ... | ... | 938 | 152 | ... | ... | 628 | 833 | |
| | Till Krylbo 7 | ... | ... | 1232 | 449 | ... | ... | 1121 | 624: | |
| | » Stockholm C. 7 | ... | ... | ... | 824 | ... | ... | ... | 952: | |
| | » Bollnäs 7 | ... | ... | 347 | 413 | ... | ... | 1057 | 807: | |
| | » Söderhamn 7, 13 | ... | ... | ... | 520 | ... | ... | 1138 | 815: | |
| | » Ånge 7 | ... | ... | ... | 1129 | Pl. 8 | ... | ... | 701: | |
| | Fr. Ånge 7 | ... | ... | ... | 723 | ... | ... | ... | ... | |
| | » Söderhamn 13, 7 | ... | ... | 450 | 1150 | ... | ... | ... | 210 | |
| | » Bollnäs 7 | ... | ... | 540 | 1258 | ... | ... | ... | 303 | |
| | » Stockholm C. 7 | ... | ... | ... | 833 | ... | ... | ... | ... | |
| | » Krylbo 7 | ... | ... | 532 | 1216 | ... | ... | ... | 434 | |
| | Fr. Storvik | 712 | ... | 1005 | 205 | 320 | ... | ... | 827 | |
| 162 | » Kungsgården | 722 | ... | 1023 | ×212 | 330 | ... | ... | ×845 | |
| 171 | » Sandviken | 739 | ... | 1056 | 224 | 346 | ... | ... | 857 | |
| 178 | » Forsbacka | 753 | ... | 1112 | 233 | 358 | ... | ... | 907 | |
| | Bäck | × | ... | × | \| | × | ... | ... | \| | |
| 185 | » Valbo | 805 | ... | 1131 | ×242 | 410 | ... | ... | 917 | |
| 188 | Till Hagaström | 810 | Bt. 36 | 1139 | a246 | 415 | St. 42 | Gt. 44 | ×922 | |
| | Fr. Sala 18 | ... | 520 | ... | ... | ... | 335 | 220 | ... | Gt. 40 |
| | Fr. Hagaström | 811 | 910 | 1145 | \| | 416 | 555 | 855 | ×922 | 305 |
| 194 | Till Gefle C. | 820 | 920 | 1155 | 254 | 425 | 604 | 905 | 930 | 315 |
| | Till Upsala 51 | ... | ... | ... | 520 | ... | ... | 913: | ... | ... |
| | » Stockholm 7 | ... | ... | ... | 638 | ... | ... | 1110: | ... | ... |
| | » Ockelbo 51 | ... | ... | 240 | ... | 820 | | 1050: | ... | ... |

Endast III klass personvagn i tåg 56.


## Observera!

**Resande från Stockholm till stationerna å linjen Falun norra—Rättvik—Mora—Orsa hvilka önska färdas i *direkta* vagnar, såväl 2:a som 3:e klass, böra begära biljetter via Gefle.**

## Observera!


## 56. Falun—Björbo.

| Km. | Gefle—Dala järnv., spårv. 1,435. | Bt. 71 | Bt. 73 |
|---|---|---|---|
| | Fr. Gefle 55 | :430 | 212 |
| | » Orsa 55 | :357 | 830 |
| | Fr. Falun | 720 | 442 |
| 5 | » Källviken | × | × |
| 12 | » Olsbacka | 751 | 505 |
| 15 | » Aspeboda | 804 | 512 |
| 21 | » Bomsarfvet | 825 | 525 |
| 26 | » Kvarnsveden | 852 | 540 |
| 29 | Till Repbäcken | 901 | 547 |
| | Till Insjön 62 | 1052 | ... |
| | » Borlänge 62 | 106 | ... |
| | Fr. Borlänge 62 | 845 | 350 |
| | » Insjön 62 | 600 | 1155 |
| | Fr. Repbäcken | 915 | 554 |
| 37 | » Båsna | × | × |
| 41 | » Arfslindan | 947 | 615 |
| 53 | » Mockfjärd | 1027 | 639 |
| 61 | » Osängsholn | × | × |
| 64 | » Dala-Floda | 1100 | 659 |
| 70 | Till Björbo | 1115 | 710 |
| | Till Ludvika 36 | 500 | 1125: |
| | » Vansbro 36 | 200 | 823 |

Biljettpris enligt zontaxa, se tab. A sid. 6.

## Björbo—Falun.

| Km. | Gefle—Dala järnv., spårv. 1,435. | Bt. 72 | Bt. 74 |
|---|---|---|---|
| | Fr. Ludvika 36 | :535 | 1200 |
| | » Vansbro 36 | ... | 300 |
| | Fr. Björbo | 550 | 400 |
| 6 | » Dala-Floda | 609 | 413 |
| 9 | » Osängsholn | × | × |
| 17 | » Mockfjärd | 644 | 439 |
| 29 | » Arfslindan | 714 | 458 |
| 33 | » Båsna | × | × |
| 41 | Till Repbäcken | 740 | 517 |
| | Till Insjön 62 | 1052 | ... |
| | » Borlänge 62 | 810 | ... |
| | Fr. Insjön 62 | 600 | 1155 |
| | » Borlänge 62 | ... | 350 |
| | Fr. Repbäcken | 750 | 522 |
| 44 | » Kvarnsveden | 806 | 547 |
| 49 | » Bomsarfvet | 824 | 557 |
| 55 | » Aspeboda | 842 | 610 |
| 58 | » Olsbacka | 854 | 619 |
| 65 | Källviken | × | × |
| 70 | Till Falun | 920 | 640 |
| | Till Orsa 55 | 125 | 1235: |
| | » Gefle 55 | 254 | 930 |


## Ny reslektyr.

**Benita,** en afrikansk roman af *H. Rider Haggard.* Pris 3 kr.

Den **populäre** författarens **bästa** bok!

**Officers-adel** af *Freiherr von Schlicht* (Wolf Graf von Bandissin). Pris 3 kr.

Originalet hör till de i Tyskland för närvarande **mest uppmärksammade** böckerna!

**Absolvo te** af *Clara Viebig.* Pris 3 kr. 25 öre.

Innehållet **verkligt gripande,** formen **i högsta grad fängslande!**

*Aktiebolaget Hiertas Bokförlag.*


## 58. Bollnäs—Orsa.

| Km. | Dala—Helsingl. järnv., spårv. 1,435. | Bt. 2 | Gt. 4 | Bt. 6 |
|---|---|---|---|---|
| | Fr. Stockholm C. 7 | :740 | ... | 833 |
| | » Gefle 51, 7 | :630 | ... | 725 |
| | » Söderhamn 13, 7 | 450 | 725 | 210 |
| | » Sundsvall 11, 7 | :747 | ... | ... |
| | » Hudiksvall 14, 7 | :845 | 906 | 915 |
| | Fr. Bollnäs | 750 | 115 | 530 |
| 4 | Sunnerstaholm | × | × | × |
| 8 | » Freluga | 810 | 135 | 548 |
| 12 | » Söräng | 823 | 148 | 558 |
| 17 | » Runemo | 837 | 210 | 612 |
| 21 | » Alfta | 852 | 233 | 629 |
| 28 | Viksjöfors | × | × | × |
| 32 | » Ofvanåker | 919 | 305 | 658 |
| 36 | » Edsbyn | 935 | 328 | 712 |
| 43 | Stenkullen | × | × | × |
| 46 | Homna | × | × | × |
| 51 | Till Voxna | 1006 | 400 | 741 |
| | Fr. Voxna | 1016 | | 746 |
| 59 | Tungsen | × | ... | × |
| 63 | Assjöbo | × | ... | × |
| 69 | Till Göringen | 1054 | ... | 819 |
| 72 | Dalfors | \| | ... | \| |
| | Fr. Göringen | 1058 | ... | 820 |
| 80 | Östanvik | × | ... | × |
| 86 | » Furudal | 1143 | ... | 855 |
| 93 | Skattungsjön | × | ... | × |
| 101 | » Skattungbyn | 1221 | ... | 925 |
| 108 | » Mässbacken | 1240 | ... | 938 |
| 111 | Kallholn | × | ... | × |
| 114 | Stackmora | × | ... | × |
| 118 | Till Orsa | 110 | ... | 958 |
| | Till Mora 55 | 405 | ... | ... |
| | » Falun 55 | 657 | ... | ... |
| | » Kristinehamn 32 | 920: | ... | ... |

| Kilom. | II | III |
|---|---|---|
| 1—6 | 0,30 | 0,20 |
| 7—9 | 0,45 | 0,30 |
| 10—12 | 0,60 | 0,40 |
| 13—15 | 0,75 | 0,50 |
| 16—18 | 0,90 | 0,60 |
| 19—21 | 1,05 | 0,70 |
| 22—24 | 1,20 | 0,80 |
| 25—27 | 1,35 | 0,90 |
| 28—30 | 1,50 | 1,00 |
| 31—33 | 1,65 | 1,10 |
| 34—36 | 1,80 | 1,20 |
| 37—39 | 1,95 | 1,30 |
| 40—42 | 2,10 | 1,40 |
| 43—45 | 2,25 | 1,50 |
| 46—48 | 2,40 | 1,60 |
| 49—51 | 2,55 | 1,70 |
| 52—54 | 2,70 | 1,80 |
| 55—57 | 2,85 | 1,90 |
| 58—60 | 3,00 | 2,00 |
| 61—63 | 3,15 | 2,10 |
| 64—66 | 3,30 | 2,20 |
| 67—69 | 3,45 | 2,30 |
| 70—72 | 3,60 | 2,40 |
| 73—75 | 3,75 | 2,50 |
| 76—78 | 3,90 | 2,60 |
| 79—81 | 4,05 | 2,70 |
| 82—84 | 4,20 | 2,80 |
| 85—87 | 4,35 | 2,90 |
| 88—90 | 4,50 | 3,00 |
| 91—93 | 4,65 | 3,10 |
| 94—96 | 4,80 | 3,20 |
| 97—99 | 4,95 | 3,30 |
| 100—102 | 5,10 | 3,40 |
| 103—105 | 5,25 | 3,50 |
| 106—108 | 5,40 | 3,60 |
| 109—111 | 5,55 | 3,70 |
| 112—114 | 5,70 | 3,80 |
| 115—117 | 5,85 | 3,90 |
| 118—120 | 6,00 | 4,00 |

Biljettpris enligt zontaxa.

## Orsa—Bollnäs.

| Km. | Dala—Helsingl. järnv., spårv. 1,435. | Gt. 1 | Bt. 3 | Bt. 5 |
|---|---|---|---|---|
| | Fr. Kristinehamn 32 | ... | :720 | ... |
| | » Falun 55 | ... | ... | 955 |
| | » Mora 55 | ... | ... | 1259 |
| | Fr. Orsa | ... | 700 | 300 |
| 4 | Stackmora | ... | × | × |
| 7 | Kallholn | ... | × | × |
| 10 | » Mässbacken | ... | 722 | 334 |
| 17 | » Skattungbyn | ... | 737 | 356 |
| 25 | Skattungsjön | ... | × | × |
| 32 | » Furudal | ... | 817 | 442 |
| 38 | Östanvik | ... | × | × |
| 49 | Till Göringen | ... | 859 | 518 |
| 52 | Dalfors | ... | × | × |
| | Fr. Göringen | ... | 920 | 553 |
| 55 | Assjöbo | ... | × | × |
| 59 | Tungsen | ... | × | × |
| 67 | Till Voxna | ... | 957 | 633 |
| | Fr. Voxna | 615 | 1009 | 641 |
| 72 | Homna | × | × | × |
| 75 | Stenkullen | × | × | × |
| 82 | » Edsbyn | 700 | 1045 | 719 |
| 86 | » Ofvanåker | 713 | 1057 | 731 |
| 90 | Viksjöfors | × | × | × |
| 97 | » Alfta | 755 | 1126 | 800 |
| 101 | » Runemo | 813 | 1139 | 813 |
| 106 | » Söräng | 830 | 1152 | 826 |
| 110 | » Freluga | 844 | 1204 | 837 |
| 114 | Sunnerstaholm | × | × | × |
| 118 | Till Bollnäs | 900 | 1220 | 853 |
| | Till Hudiksvall 7, 14 | ... | 816: | 828: |
| | » Sundsvall 7, 11 | ... | ... | 952: |
| | » Söderhamn 7, 13 | 1149 | 407 | 1138 |
| | » Gefle 7, 51 | ... | 410 | ... |
| | » Stockholm C. 7 | ... | 824: | 952: |


**Egna Hem!**

Vid behof af Byggnadsmateriel, såsom *Tegel, Cement, Papp, Byggnädssmide, Plåt, Spik, Kokspislar, Torfströ m. m.* torde Ni förtroendefullt vända Eder till **Stockholms Materialaffär** *AXEL LINDROTH. 39 STORA NYGATAN 39, 1 tr.* *Allm. Tel. 27 73* *Riks Tel. 5562.*

*Anlägger* Vatten- och Afloppsledningar i Villor och vid Landtgårdar. *Uppsätter* Pumpar och *Utför* Brunnsborrningar

CIGARETTEN PAX MED OCH UTAN MUNSTYCKE


## 60. Annefors-B:s Hörken.

| Km. | Säfsnäs järnv., spårv. 0,802. | № 1 |
|---|---|---|
| | Fr. Annefors | 655 |
| 2 | » Fredriksberg | 705 |
| 16 | Till Gravendal | 750 |
| | Fr. Gravendal | 815 |
| 25 | Till Strömsdal | 845 |
| | Fr. Strömsdal | 915 |
| 33 | » Nittqvarn | 950 |
| 47 | Till Bergslags Hörken | 1045 |
| | Till Göteborg 61 | 906 |
| | » Falun 61 | 757 |

Biljettpris per km.: Enkel resa 7 öre i II och 4,5 öre i III kl. Tur o. retur (14 dagar) 50 % mer.

Söckendagar

## B:s Hörken—Annefors.

| | | |
|---|---|---|
| | Fr. Falun 61 | 955 |
| | » Kil 61 | 721 |
| | » Åmål 61 | ... |

| Km. | Säfsnäs järnv., spårv. 0,802. | № 2 |
|---|---|---|
| | Fr. Bergslags Hörken | 1240 |
| 14 | » Nittqvarn | 125 |
| 22 | Till Strömsdal | 210 |
| | Fr. Strömsdal | 240 |
| 37 | Till Gravendal | 310 |
| | Fr. Gravendal | 330 |
| 45 | » Fredriksberg | 419 |
| 47 | Till Annefors | 425 |

Söckendagar

## 61. Falun—Göteborg.

| Km. | Bergslagernas järnv., spårv. 1,435. | Bt. 31 II III | St. 1 II III | Bt. 27 II III | St. 3 II III | Gt. 33 II III | Gt. 25 II III | | | | |
|---|---|---|---|---|---|---|---|---|---|---|---|
| | Fr. Östersund 7, 55 | ... | :735 | ... | ... | ... | ... | ... | | | |
| | » Sundsvall 11, 7, 55 | ... | :747 | ... | ... | ... | ... | ... | | | |
| | » Hudiksvall 14, 7, 55 | ... | :845 | ... | ... | 906 | ... | ... | | | |
| | » Söderhamn 13, 7, 55 | ... | :836 | ... | 450 | 1150 | ... | ... | | | |
| | » Orsa 55 | ... | :335 | 830 | ... | ... | 335 | ... | | | |
| | » Gefle 55 | ... | 728 | ... | ... | 212 | ... | ... | | | |
| | Fr. Falun | 700 | 955 | 1215 | 300 | 450 | 710 | ... | | | |
| 8 | » Hinsnoret | × | × | × | × | × | × | ... | | | |
| 14 | » Tomnäs | × | │ | × | × | × | │ | ... | | | |
| 17 | » Ornäs | 733 | 1016 | 1248 | 324 | 540 | 743 | ... | | | |
| 22 | » Domnarfvet | 748 | 1023 | 103 | 333 | 614 | 758 | ... | | | |
| 23 | Till Borlänge | 753 | 1027 | 108 | 337 | 620 | 803 | ... | | | |
| | Till Insjön 62 | 1052 | ... | ... | 505 | ... | ... | ... | | | |
| | » Krylbo 62 | 1150 | ... | 302 | 910 | ... | 1023 | ... | | | |
| | » Stockholm 62, 7 | 638 | ... | 638 | 952: | ... | 952: | ... | | | |
| | Fr. Krylbo 62 | ... | 600 | ... | 750 | ... | ... | ... | | | |
| | » Insjön 62 | ... | 600 | ... | 1155 | ... | ... | ... | | | |
| | Fr. Borlänge | ... | 1029 | ... | 346 | ... | 813 | ... | | | |
| 28 | » Lindan | ... | │ | ... | × | ... | × | ... | | | |
| 32 | » Sellnäs | ... | 1042 | ... | 359 | ... | 837 | ... | | | |
| 43 | » Ulfshyttan | ... | 1056 | ... | 413 | ... | 910 | ... | | | |
| 52 | » Rämshyttan | ... | 1110 | ... | 427 | ... | 939 | ... | | | |
| 61 | » Gräsberg | ... | 1124 | ... | 441 | ... | 1005 | ... | | | |
| 70 | Till Ludvika ✕ | ... | 1138 | ... | 456 | ... | 1025 | ... | | | |
| | Till Tillberga 36 | ... | 230 | ... | 745 | ... | ... | ... | ... | ... | Gt. 11 |
| | » Stockholm 36, 35 | ... | 442 | ... | 950 | ... | ... | ... | ... | ... | II III |
| | Fr. Stockholm 35, 36 | ... | 720 | ... | 1220 | ... | ... | ... | ... | ... | ... |
| | » Tillberga 36 | ... | 920 | ... | 232 | ... | ... | ... | ... | ... | ... |
| | Fr. Ludvika ✕ | ... | 1155 | ... | 515 | ... | ... | ... | ... | ... | 445 |
| 79 | » Klenshyttan | ... | 1207 | ... | 528 | ... | ... | ... | ... | ... | ×513 |
| 86 | » B:s Grängesberg | ... | 1219 | ... | 541 | ... | ... | ... | ... | ... | ×536 |
| 94 | Till Hörken | ... | 1229 | ... | 552 | ... | ... | ... | ... | ... | ×558 |
| | Till Annefors 60 | ... | 425 Skd. | | ... | ... | ... | ... | ... | ... | ... |
| | Fr. Annefors 60 | ... | 655 Skd. | | ... | ... | ... | ... | ... | ... | ... |
| | Fr. Hörken | ... | 1230 | ... | 553 | ... | ... | ... | ... | ... | ×558 |
| 106 | Till B:s Ställdalen | ... | 1243 | ... | 609 | ... | ... | ... | ... | ... | 618 |
| | Till Kopparberg 28 | ... | 113 | ... | 638 | ... | ... | ... | ... | ... | 641 |
| | » Örebro 28, 23 | ... | 535 | ... | 1000 | ... | ... | ... | ... | ... | 1021 |
| | » Köping 28, 35 | ... | 825 | ... | ... | ... | ... | ... | ... | ... | 106 |
| | Fr. Köping 35, 28 | ... | 545 | ... | 1212 | ... | ... | ... | ... | ... | ... |
| | » Örebro 23, 28 | ... | 817 | ... | 1115 | ... | ... | ... | ... | ... | ... |
| | » Kopparberg 28 | ... | 1215 | ... | 525 | ... | ... | ... | ... | ... | 555 |
| | Fr. B:s Ställdalen | ... | 1245 | ... | 611 | ... | ... | ... | ... | ... | 619 |
| 121 | » Björksjön | ... | │ | ... | × | ... | ... | ... | ... | ... | × |
| 126 | » Bredsjö 33 | ... | 110 | ... | 637 | ... | ... | ... | ... | ... | 707 |
| 137 | » Sikfors | ... | 125 | ... | 653 | ... | ... | ... | ... | ... | 729 |
| 144 | » Hellefors | ... | 135 | ... | 703 | ... | ... | ... | ... | ... | 747 |
| 152 | Till Grythyttehed | ... | 145 | ... | 714 | ... | ... | ... | ... | ... | 803 |
| | Till Kortfors 31 | ... | 552 | ... | ... | ... | ... | ... | ... | ... | ... |
| | Fr. Kortfors 31 | ... | 745 | ... | ... | ... | ... | ... | ... | ... | ... |
| | Fr. Grythyttehed | ... | 146 | ... | 714 | ... | ... | ... | ... | ... | 813 |
| 159 | » Skatviken | ... | │ | ... | 724 | ... | ... | ... | ... | ... | ×827 |
| 163 | » Loka | ... | 200 | ... | ×729 | ... | ... | ... | ... | ... | ×841 |
| 174 | Till Herrhult | ... | 214 | ... | 745 | ... | ... | ... | ... | ... | 902 |
| | Till Kristinehamn 32 | ... | 625 | ... | 920 | ... | ... | ... | ... | ... | 1200 |
| | Fr. Mora 32 | ... | ... | ... | 1255 | ... | ... | ... | ... | ... | ... |
| | » Kristinehamn 32 | ... | 754 | ... | 410 | ... | ... | ... | ... | ... | 720 |
| | Fr. Herrhult | ... | 215 | ... | 746 | ... | St. 41 | ... | ... | ... | 907 |
| 185 | Till Daglösen | ... | 229 | ... | 800 | ... | II III | ... | ... | ... | 926 |
| | Till Filipstad se ned. | ... | 250 | ... | 820 | ... | ... | ... | ... | ... | 1005 |
| | Fr. Filipstad se ned. | ... | 750 | ... | 735 | ... | 730 | ... | ... | ... | 915 |
| | Fr. Daglösen | ... | 239 | ... | 808 | ... | 746 | ... | ... | ... | 936 |
| 193 | » Brattforshyttan | ... | │ | ... | 817 | ... | 756 | ... | ... | ... | ×953 |
| 199 | » Geijersdal | ... | 257 | ... | 826 | ... | 804 | ... | ... | ... | 1006 |
| 207 | » Lindfors | ... | 308 | ... | 837 | ... | 817 | ... | ... | ... | 1023 |
| 214 | » Molkom | ... | 319 | ... | 848 | ... | 828 | ... | ... | ... | 1036 |
| 224 | » Mölnbacka | ... | 332 | ... | 901 | ... | 841 | ... | ... | ... | 1059 |
| 230 | Till Deje | ... | 341 | ... | 910 | ... | 850 | ... | ... | ... | 1114 |
| | Till Karlstad Ö. 34 | ... | 605 | ... | 1015 | ... | 1000 | ... | ... | ... | 215 |
| | » Hagfors 34 | ... | 1015 | ... | ... | ... | ... | ... | ... | ... | 333 |
| | Fr. Hagfors 34 | ... | 1055 | ... | 655 | ... | 620 | ... | ... | ... | ... |
| | Fr. Deje | ... | 342 | ... | 911 | ... | 852 | ... | ... | ... | 1119 |
| 246 | Till Kil ✕ | ... | 403 | ... | 931 | ... | 915 | ... | ... | ... | 1155 |
| | Till Karlstad 22 b | ... | 502 | ... | 1142 | ... | 1028 | ... | ... | ... | 123 |
| | » Stockholm C. 22 b, 21 b | ... | ... | ... | 756: | ... | 855 | ... | ... | ... | 1005 |
| | » Charlottenberg 22 a | ... | 857 | ... | 706: | St. 5 | 1200 | Gt. 23 | ... | ... | 405 |
| | » Kristiania Ö. | ... | ... | ... | 1026: | II III | 655 | II III | ... | ... | 1030 |
| | Fr. Kristiania Ö. | ... | 720 | ... | ... | :600 | ... | ... | ... | ... | ... |
| | » Charlottenberg 22 b | ... | 735 | ... | ... | :942 | 708 | ... | ... | ... | 708 |
| | » Stockholm C. 21 a, 22 a | ... | ... | ... | ... | :946 | ... | 818 | ... | ... | ... |
| | » Karlstad 22 a | ... | 330 | ... | ... | 442 | 820 | 607 | ... | ... | 1118 |
| | Fr. Kil | ... | 413 | ... | ... | 540 | 933 | 740 | ... | ... | 1210 |
| 257 | » Edsvalla | ... | 427 | ... | ... | 553 | 949 | 807 | ... | ... | 1233 |
| 261 | » Våhlberg | ... | │ | ... | ... | × | × | × | ... | ... | │ |
| 268 | » Grums | ... | 442 | ... | ... | 610 | 1006 | 838 | ... | ... | 1258 |
| 271 | » Slottsbron | ... | 447 | ... | ... | 615 | 1011 | 847 | ... | ... | 107 |
| 278 | » Segmon | ... | 457 | ... | ... | 626 | 1021 | 908 | ... | ... | 124 |
| 289 | » Vermlandsbro | ... | 512 | ... | ... | 643 | 1037 | 940 | ... | ... | 147 |
| 297 | » Seffle | ... | 526 | ... | ... | 657 | 1051 | 1002 | ... | St. 37 | 212 |
| 314 | Till Åmål | ... | 545 | ... | ... | 718 | 1112 | 1040 | ... | II III | 245 |
| | Fr. Åmål | ... | 550 | ... | ... | 728 | 1117 | | ... | 650 | 255 |
| 323 | » Tösse | ... | │ | ... | ... | 740 | 1129 | ... | ... | 702 | 316 |
| 334 | » Ånimskog | ... | │ | ... | ... | 755 | 1143 | ... | ... | 715 | 342 |
| 347 | » Köpmannabro | ... | │ | ... | ... | 813 | 1201 | ... | ... | 730 | 411 |
| 355 | Till Mellerud | ... | 633 | ... | ... | 823 | 1211 | ... | ... | 740 | 427 |
| | Till Fredrikshald | ... | 1015 | ... | ... | 1142 | † S., Ti., To. | | | 215: | ... |
| | » Kristiania | ... | 615: | St. 39 | ... | 253 | o. L. t. o. m. | | | 615: | ... |
| | » Trondhjem | ... | †1130: | II III | ... | 735: | 31/3 08. | | | †1130: | ... |
| | Fr. Trondhjem | ... | .. | ... | ... | ... | ... | ... | ... | :815 | ... |
| | » Kristiania | ... | 805 | :1110 | ... | ... | ... | ... | ... | 240 | ... |
| | » Fredrikshald | ... | 1215 | 235 | ... | ... | 630 | ... | ... | 544 | ... |
| | Fr. Mellerud | ... | 642 | 610 | ... | 825 | 1213 | ... | ... | 810 | 437 |
| 364 | » Erikstad | ... | │ | 622 | ... | 838 | 1225 | ... | ... | 821 | 455 |
| 372 | » Brålanda | ... | │ | 633 | ... | 855 | 1237 | ... | ... | 831 | 515 |
| 381 | » Frändefors | ... | │ | 645 | ... | 913 | 1249 | ... | ... | 842 | 532 |
| 388 | » Bjurhem | ... | │ | │ | .. | ×921 | │ | ... | ... | │ | ×545 |
| 396 | Till Öxnered ✕ | ... | 721 | 705 | ... | 932 | 111 | ... | ... | 900 | 604 |
| | Till Uddevalla 84 | ... | ... | 806 | ... | ... | 210 | ... | ... | 1000 | ... |
| | » Strömstad 84, 87 | ... | ... | 114 | ... | ... | 900 | ... | ... | 943: | ... |
| | » Venersborg 84 | ... | 740 | 720 | ... | 955 | 730 | St. 7 | ... | 918 | ... |
| | » Herrljunga 84 | ... | ... | 950 | ... | ... | 351 | II III | ... | 1120 | ... |
| | Fr. Venersborg 84 | ... | 705 | 655 | ... | 925 | 700 | 420 | ... | 853 | ... |
| | » Strömstad 87, 84 | ... | ... | :445 | ... | 535 | ... | 1044 | ... | 445 | ... |
| | » Uddevalla 84 | ... | ... | 615 | ... | 840 | 1220 | 330 | ... | 805 | ... |
| | Fr. Öxnered | ... | 729 | 715 | ... | 950 | 136 | 440 | ... | 905 | 617 |
| 406 | » Trollhättan | ... | 742 | 731 | Pt. 45 | 1007 | 153 | 455 | ... | 918 | 638 |
| 413 | » Velanda | ... | │ | 740 | III | 1017 | ×202 | 506 | ... | │ | 659 |
| 422 | » Upphärad | Pt. 9 | 801 | 757 | 1225 | 1032 | 216 | 521 | ... | │ | 721 |
| 428 | » Pressebo | III | │ | ×805 | 1235 | 1041 | ×225 | 531 | ... | │ | 736 |
| 435 | » Nygård | 600 | │ | 815 | 1249 | 1053 | 235 | 541 | ... | │ | 756 |
| 441 | Till Alfhem | 610 | 823 | 824 | 1259 | 1102 | 244 | 550 | ... | │ | 809 |
| | Till Lilla Edet 63 | ... | ... | 923 | ... | 130 | 406 | 700 | ... | ... | ... |
| | Fr. Lilla Edet 63 | O.o.L. 520 | ... | 735 | ... | 945 | 755 | 500 | ... | ... | ... |
| | Fr. Alfhem | 621 | 824 | 824 | 1259 | 1104 | 245 | 552 | ... | │ | 831 |
| 447 | » Elfängen | 631 | │ | 834 | 109 | 1113 | 253 | 603 | ... | │ | 844 |
| 453 | » Nol | 647 | │ | 844 | 118 | 1122 | 303 | 612 | ... | │ | 902 |
| 456 | » Nödinge | × | │ | │ | × | │ | │ | │ | ... | │ | │ |
| 461 | » Bohus | 715 | │ | 856 | 136 | 1134 | 314 | 624 | ... | │ | 923 |
| 463 | » Surte | 721 | │ | 901 | 141 | 1138 | 318 | 629 | ... | │ | 930 |
| 469 | » Agnesberg | 734 | │ | 910 | 151 | 1147 | 328 | 638 | ... | │ | 941 |
| 476 | Till Olskroken | 748 | 903 | 922 | 202 | 1156 | 338 | 648 | ... | ×1036 | 957 |
| | Till Alingsås 21 b | 1215 | 1102 | 1216 | 424 | 103 | 623 | 901 | ... | ♀1200 | 1102 |
| | » Stockholm 21 b | ... | 815: | 1006 | ... | 1006 | ... | ... | ♀S.o.To. | 1250: | 815: |
| 478 | Till B:s Göteborg | 753 | 906 | 927 | 206 | 1203 | 343 | 658 | ... | 1038 | 1003 |
| | Till Varberg 148 | ... | ... | 1114 | ... | 249 | 534 | 1011 | ... | 1242: | ... |
| | » Halmstad 148 | ... | ... | 1247 | ... | 529 | 703 | ... | ... | 235: | ... |
| | » Engelholm 148 | ... | ... | 249 | ... | 808 | 840 | ... | ... | 426: | ... |
| | » Helsingborg F. 148 | ... | ... | 338 | ... | 908 | 925 | ... | ... | 526: | ... |
| | » Köpenhamn H. | ... | ... | 538 | ... | ... | 1132 | ... | ... | 752: | ... |
| | » Malmö 148, 147 | ... | ... | 535 | ... | 1036 | 1036 | ... | ... | 835: | ... |
| | » Berlin | ... | ... | 640 | ... | 948: | 948: | ... | ... | 725: | ... |
| | » Frederikshavn | ... | ... | 300 | ... | ... | ... | ... | ... | ... | ... |
| | » Altona | ... | ... | 817: | ... | ... | ... | ... | ... | ... | ... |

Restaurantvagn medföljer i tåg 1 å linien Ludvika—Mellerud.
» » » 2 » » Mellerud—Ludvika.
» » » 37 » » » —Göteborg.
» » » 38 » » Göteborg—Mellerud.

Sofvagnar I o. II kl. Kristiania—Göteb.

| Km. | Bergslagernas järnv., spårv. 1,435. | St. 41 II III | Bt. 63 II III | Bt. 65 II III | Bt. 67 II III | Bt. 69 II III | Bt. 71 II III |
|---|---|---|---|---|---|---|---|
| | Fr. Filipstad | 730 | 830 | 915 | 150 | 550 | 735 |
| 8 | Till Daglösen se ofvan | 744 | 845 | 930 | 205 | 605 | 750 |

Biljettpris enligt zontaxa, se tab. B sid. 6. (Tillhör Bergslagernas zontariff-förening.)

## Göteborg—Falun.

| Km. | Bergslagernas järnv., spårv. 1,435. | Gt. 12 II III | St. 38 I II III | Pt. 10 III | St. 2 II III | Pt. 46 III | St. 8 II III | St. 42 II III | St. 6 II III | St. 40 II III |
|---|---|---|---|---|---|---|---|---|---|---|
| | Fr. Altona | ... | ... | ... | ... | ... | ... | ... | ... | :917 |
| | » Frederikshavn | ... | ... | ... | ... | ... | ... | ... | ... | 1015 |
| | » Berlin | ... | ... | ... | ... | ... | ... | ... | ... | :1105 |
| | » Malmö 147, 148 | ... | :1025 | ... | ... | ... | ... | 726 | ... | 1030 |
| | » Köpenhamn H. | ... | :930 | ... | ... | ... | ... | 700 | ... | 1050 |
| | » Helsingborg F. 148 | ... | :1140 | ... | ... | ... | ... | 850 | ... | 1245 |
| | » Engelholm 148 | ... | 1248 | ... | ... | ... | ... | 935 | ... | 131 |
| | » Halmstad 148 | ... | 240 | ... | ... | ... | ... | 1120 | ... | 320 |
| | » Varberg 148 | ... | 443 | ... | 501 | ... | ... | 1254 | 710 | 505 |
| | Fr. B:s Göteborg | 455 | 655 | 745 | 800 | 820 | 1103 | 225 | 510 | 650 |
| | Fr. Stockholm 21 a | ... | ... | ... | :915 | ... | ... | ... | ... | ... |
| | » Alingsås 21 a | ... | ... | 459 | 630 | ... | 818 | 710 | ... | 459 |
| 2 | Fr. Olskroken | ×500 | │ | 750 | 803 | 824 | 1106 | 228 | 514 | 654 |
| 9 | » Agnesberg | ×515 | │ | 811 | │ | 836 | 1117 | 239 | 526 | 705 |
| 15 | » Surte | ×525 | │ | 829 | │ | 846 | 1126 | 248 | 535 | 713 |
| 17 | » Bohus | ×531 | │ | 845 | │ | 856 | 1133 | 252 | 540 | 717 |
| 22 | » Nödinge | │ | │ | × | │ | × | │ | │ | × | │ |
| 25 | » Nol | ×552 | │ | 906 | │ | 914 | 1144 | 304 | 552 | 728 |
| 31 | » Elfängen | 609 | │ | 922 | │ | 925 | 1152 | 312 | 602 | 736 |
| 37 | Till Alfhem | ×621 | │ | 931 | 840 | 935 | 1159 | 320 | 610 | 745 |
| | Till Lilla Edet 63 | O.o.L. | ... | ... | 923 | ... | 130 | 406 | 700 | ... |
| | Fr. Lilla Edet 63 | 500 | ... | ... | 735 | ... | 945 | 755 | 500 | ... |
| | Fr. Alfhem | ×621 | │ | 936 | 840 | 936 | 1159 | 320 | 611 | 746 |
| 43 | » Nygård | ×638 | │ | 945 | │ | 947 | 1207 | 330 | 621 | 757 |
| 50 | » Pressebo | ×658 | │ | Ank. | │ | 1002 | 1216 | ×339 | 631 | 809 |
| 56 | » Upphärad | 717 | │ | | 903 | 1012 | 1225 | 348 | 641 | 820 |
| 65 | » Velanda | 740 | │ | ... | │ | Ank. | 1237 | ×400 | 655 | 833 |
| 72 | » Trollhättan | 755 | 816 | ... | 924 | | 1248 | 412 | 707 | 845 |
| 82 | Till Öxnered ✕ | 815 | 827 | ... | 935 | ... | 100 | 425 | 720 | 858 |
| | Till Uddevalla 84 | 920 | 920 | ... | ... | ... | 210 | 530 | ... | 1000 |
| | » Strömstad 84, 87 | 714 | 714 | ... | ... | ... | ... | 900 | ... | 943: |
| | » Venersborg 84 | 850 | 850 | ... | 955 | ... | 730 | 455 | 740 | 918 |
| | Fr. Herrljunga 84 | 550 | 550 | ... | ... | ... | ... | 745 | ... | 710 |
| | » Venersborg 84 | 815 | 815 | ... | 925 | ... | ... | 420 | 705 | 853 |
| | » Strömstad 87, 84 | ... | :445 | ... | 535 | ... | ... | 1044 | ... | 445 |
| | » Uddevalla 84 | 615 | 615 | ... | 840 | ... | ... | 330 | ... | 805 |
| | Fr. Öxnered | 840 | 831 | ... | 945 | ... | ... | 445 | 735 | 923 |
| 90 | » Bjurhem | ×858 | │ | ... | │ | ... | ... | │ | ×745 | │ |
| 97 | » Frändefors | 916 | │ | ... | │ | ... | ... | 503 | 753 | ×942 |
| 106 | » Brålanda | 935 | │ | ... | │ | ... | ... | 516 | 806 | ×954 |
| 114 | » Erikstad | 954 | │ | ... | │ | ... | ... | 528 | 822 | ×1006 |
| 123 | Till Mellerud | 1010 | 910 | ... | 1024 | ... | ... | 541 | 834 | 1019 |
| | Till Fredrikshald | 325 | 1142 | ... | 325 | ... | ... | 1015 | ... | 215: |
| | » Kristiania | 848 | 253 | ... | 848 | ... | ... | ... | ... | 615: |
| | » Trondhjem | ... | 735: | ... | ... | ... | ... | ... | ... | †1130: |
| | Fr. Trondhjem | ... | ... | ... | ... | ... | ... | ... | :815 | |
| | » Kristiania | ... | :1110 | ... | :1110 | ... | ... | 805 | 240 | |
| | » Fredrikshald | 630 | 235 | ... | 630 | ... | ... | 1215 | 544 | |
| | Fr. Mellerud | 1045 | 920 | ... | 1034 | ... | ... | 543 | 836 | |
| 131 | » Köpmannabro | 1111 | 930 | ... | │ | ... | ... | 552 | 845 | |
| 144 | » Ånimskog | 1144 | 950 | ... | │ | ... | ... | 612 | 903 | |
| 155 | » Tösse | 1210 | 1003 | ... | │ | Gt. 24 | ... | 626 | 917 | |
| 164 | Till Åmål | 1229 | 1016 | ... | 1117 | II III | ... | 638 | 929 | |
| | Fr. Åmål | 1241 | | ... | 1120 | 530 | ... | 645 | 934 | ... |
| 181 | » Seffle | 120 | ... | ... | 1140 | 613 | ... | 708 | 1000 | ... |
| 189 | » Vermlandsbro | 147 | ... | ... | 1151 | 641 | ... | 721 | 1013 | ... |
| 200 | » Segmon | 210 | ... | ... | 1205 | 709 | ... | 736 | 1028 | ... |
| 207 | » Slottsbron | 226 | ... | ... | 1214 | 730 | ... | 746 | 1038 | ... |
| 210 | » Grums | 235 | ... | ... | 1219 | 740 | ... | 751 | 1043 | ... |
| 217 | » Våhlberg | × | ... | ... | │ | × | ... | × | × | ... |
| 221 | » Edsvalla | 311 | ... | St. 4 | 1234 | 820 | ... | 808 | 1100 | ... |
| 232 | Till Kil ✕ | 336 | ... | II III | 1247 | 848 | ... | 822 | 1114 | ... |
| | Till Karlstad 22 b | 502 | ... | ... | 123 | 1023 | ... | 858 | 1142 | ... |
| | » Stockholm 22 b, 21 b | ... | ... | ... | 1006 | 855 | ... | 756: | 756: | ... |
| | » Charlottenberg 22 a | 857 | ... | ... | 405 | 1200 | ... | 706: | 706: | ... |
| | » Kristiania Ö. | ... | ... | ... | 1030 | 655 | ... | 1026: | 1026: | ... |
| | Fr. Kristiania Ö. | 720 | ... | :600 | ... | ... | ... | ... | ... | ... |
| | » Charlottenberg 22 b | 735 | ... | :942 | 934 | ... | ... | ... | ... | ... |
| | » Stockholm 21 a, 22 a | ... | ... | :946 | ... | ... | ... | 1156 | ... | ... |
| | » Karlstad 22 a | 330 | ... | 442 | 1118 | ... | ... | 753 | ... | ... |
| | Fr. Kil | 413 | ... | 721 | 1257 | ... | ... | 830 | ... | ... |
| 248 | Till Deje | 443 | ... | 742 | 115 | ... | ... | 850 | ... | ... |
| | Till Hagfors 34 | 1015 | ... | 1002 | 333 | ... | ... | ... | ... | ... |
| | Fr. Hagfors 34 | ... | ... | ... | 1055 | ... | ... | ... | ... | ... |
| | » Karlstad Ö. 34 | ... | ... | 635 | 1210 | ... | ... | 620 | ... | ... |
| | Fr. Deje | 444 | ... | 743 | 118 | ... | ... | 851 | ... | ... |
| 254 | » Mölnbacka | ×457 | ... | 752 | 127 | ... | ... | 901 | ... | ... |
| 264 | » Molkom | 516 | ... | 806 | 141 | ... | ... | 915 | ... | ... |
| 271 | » Lindfors | 532 | ... | 816 | 151 | ... | ... | 925 | ... | ... |
| 279 | » Geijersdal | ×548 | ... | 827 | 202 | ... | ... | 936 | ... | ... |
| 285 | » Brattforshyttan | ×558 | ... | 834 | │ | ... | ... | 943 | ... | ... |
| 293 | Till Daglösen | 615 | ... | 845 | 220 | ... | ... | 954 | ... | ... |
| | Till Filipstad se ned. | 645 | ... | 910 | 250 | ... | ... | 1010 | ... | ... |
| | Fr. Filipstad se ned. | 550 | ... | 830 | 750 | ... | ... | ... | ... | ... |
| | Fr. Daglösen | 625 | ... | 853 | 230 | ... | ... | ... | ... | ... |
| 304 | Till Herrhult | 647 | ... | 907 | 243 | ... | ... | ... | ... | ... |
| | Till Kristinehamn 32 | 920 | ... | 1200 | 625 | ... | ... | ... | ... | ... |
| | » Mora 32 | ... | ... | 406 | ... | ... | ... | ... | ... | ... |
| | Fr. Kristinehamn 32 | ... | ... | 720 | 754 | ... | ... | ... | ... | ... |
| | Fr. Herrhult | 648 | ... | 908 | 244 | ... | ... | ... | ... | ... |
| 315 | » Loka | ×710 | ... | ×923 | 258 | ... | ... | ... | ... | ... |
| 319 | » Skatviken | 724 | ... | 928 | │ | ... | ... | ... | ... | ... |
| 326 | Till Grythyttehed | 736 | ... | 938 | 312 | ... | ... | ... | ... | ... |
| | Till Kortfors 31 | ... | ... | ... | 552 | ... | ... | ... | ... | ... |
| | Fr. Kortfors 31 | ... | ... | 745 | ... | ... | ... | ... | ... | ... |
| | Fr. Grythyttehed | 742 | ... | 939 | 313 | ... | ... | ... | ... | ... |
| 334 | » Hellefors | 757 | ... | 951 | 324 | ... | ... | ... | ... | ... |
| 341 | » Sikfors | ×812 | ... | 1002 | 333 | ... | ... | ... | ... | ... |
| 352 | » Bredsjö 33 | 839 | ... | 1018 | 350 | ... | ... | ... | ... | ... |
| 357 | » Björksjön | × | ... | × | │ | ... | ... | ... | ... | ... |
| 372 | Till B:s Ställdalen | 910 | ... | 1043 | 414 | ... | ... | ... | ... | ... |
| | Till Kopparberg 28 | ... | ... | 1106 | 440 | ... | ... | ... | ... | ... |
| | » Örebro 28, 23 | ... | ... | 213 | 842 | ... | ... | ... | ... | ... |
| | » Köping 28, 35 | ... | ... | 414 | 928 | ... | ... | ... | ... | ... |
| | Fr. Köping 35, 28 | 347 | ... | 545 | 814 | ... | ... | ... | ... | ... |
| | » Örebro 23, 28 | 315 | ... | 700 | 1115 | ... | ... | ... | ... | ... |
| | » Kopparberg 28 | 745 | ... | 1013 | 345 | ... | ... | ... | ... | ... |
| | Fr. B:s Ställdalen | 917 | ... | 1045 | 416 | ... | ... | ... | ... | ... |
| 384 | Till Hörken | ×945 | ... | 1104 | 431 | ... | ... | ... | ... | ... |
| | Till Annefors 60 | ... | ... | 425 Skd. | | ... | ... | ... | ... | ... |
| | Fr. Annefors 60 | ... | ... | 655 Skd. | | ... | ... | ... | ... | ... |
| | Fr. Hörken | ×945 | ... | 1105 | 432 | ... | ... | ... | ... | ... |
| 392 | » B:s Grängesberg | ×1004 | ... | 1118 | 445 | ... | ... | ... | ... | ... |
| 399 | » Klenshyttan | ×1019 | ... | 1128 | 453 | ... | ... | Gt. 26 | ... | ... |
| 408 | Till Ludvika ✕ | 1035 | ... | 1144 | 509 | ... | ... | II III | ... | ... |
| | Till Tillberga 36 | ... | ... | 230 | 745 | ... | ... | ... | ... | ... |
| | » Stockholm 36, 35 | ... | ... | 442 | 950 | ... | ... | ... | ... | ... |
| | Fr. Stockholm 35, 36 | ... | ... | 720 | 1220 | ... | ... | ... | ... | ... |
| | » Tillberga 36 | ... | ... | 920 | 232 | ... | ... | ... | ... | ... |
| | Fr. Ludvika | ... | ... | 1201 | 524 | ... | ... | 725 | ... | ... |
| 417 | » Gräsberg | ... | ... | 1216 | 538 | ... | ... | 756 | ... | ... |
| 426 | » Rämshyttan | ... | ... | 1230 | 551 | ... | ... | 831 | ... | ... |
| 435 | » Ulfshyttan | ... | ... | 1242 | 603 | ... | ... | 852 | ... | ... |
| 446 | » Sellnäs | ... | ... | 1255 | 616 | ... | ... | 916 | ... | ... |
| 450 | » Lindan | ... | ... | × | │ | ... | ... | × | ... | ... |
| 455 | Till Borlänge | ... | ... | 109 | 628 | ... | ... | 939 | ... | ... |
| | Till Insjön 62 | ... | ... | 505 | ... | ... | Bt. 32 | ... | Bt. 28 | Bt. 34 |
| | » Krylbo 62 | ... | ... | 302 | 1023 | ... | II III | ... | II III | II III |
| | Fr. Stockholm 7, 62 | ... | ... | :740 | ... | ... | :740 | ... | 1021 | 730 |
| | » Krylbo 62 | ... | ... | 700 | ... | ... | 600 | ... | 750 | 510 |
| | » Insjön 62 | ... | ... | 1155 | ... | ... | 600 | 600 | ... | ... |
| | Fr. Borlänge | ... | ... | 120 | 630 | ... | 840 | 949 | 349 | 847 |
| 456 | » Domnarfvet | ... | ... | 125 | 634 | ... | 850 | 959 | 359 | 852 |
| 461 | » Ornäs | ... | ... | 133 | 642 | ... | 901 | 1016 | 410 | 902 |
| 464 | » Tomnäs | ... | ... | × | │ | ... | × | │ | × | × |
| 470 | » Hinsnoret | ... | ... | × | × | ... | × | × | × | × |
| 478 | Till Falun | ... | ... | 157 | 704 | ... | 932 | 1054 | 441 | 931 |
| | Till Gefle 55 | ... | ... | ... | 930 | ... | ... | 254 | ... | ... |
| | » Orsa 55 | ... | ... | ... | ... | ... | 725 | ... | 830 | ... |
| | » Söderhamn 55, 7, 13 | ... | ... | 1138 | 815: | ... | ... | 520 | ... | ... |
| | » Hudiksvall 55, 7, 14 | ... | ... | ... | 828: | ... | ... | 818 | ... | ... |
| | » Sundsvall 55, 7, 11 | ... | ... | ... | 952: | ... | ... | ... | ... | ... |
| | » Östersund 55, 7 | ... | ... | ... | 1005: | ... | ... | ... | ... | ... |

Sofvagnar I o. II kl. mellan Göteborg o. Kristiania.

† S., Ti., To. o. L. t. o. m. 31/3 08.

| Km. | Bergslagernas järnv., spårv. 1,435. | Bt. 64 II III | Bt. 66 II III | Bt. 68 II III | Bt. 70 II III | Bt. 72 II III | St. 42 II III |
|---|---|---|---|---|---|---|---|
| | Fr. Daglösen se ofvan | 855 | 950 | 235 | 630 | 805 | 956 |
| 8 | Till Filipstad | 910 | 1005 | 250 | 645 | 820 | 1010 |

## 62. Insjön—Borlänge—Krylbo.

Ångbåt från Leksand till Insjön under tiden 1/10 07—15/1 08 samt 1/3—30/4 08 i förbindelse med tåg n:r 11.

| Km. | Siljans järnväg spårv. 1,435 | Bt. 13 | St. 11 | | |
|---|---|---|---|---|---|
| | Fr. Insjön | 600 | 1155 | ... | ... |
| 11 | » Gagnef | 634 | 1215 | ... | ... |
| 16 | » Djurås | 652 | 1224 | ... | ... |
| | » Djurmo | × | × | ... | ... |
| 26 | » Dufnäs | 724 | 1244 | ... | ... |
| | » Lennheden | × | × | ... | ... |
| 30 | Till Repbäcken | 737 | 1252 | ... | ... |
| | Till Falun 56 | 920 | ... | ... | ... |
| | » Björbo 56 | 1115 | 710 | ... | ... |
| | Fr. Björbo 56 | 550 | ... | ... | ... |
| | Fr. Repbäcken | 752 | 1253 | ... | ... |
| | Tjerna | × | │ | ... | ... |
| 37 | Till Borlänge | 810 | 106 | ... | ... |
| | Till Falun 61 | 932 | 757 | ... | ... |
| | » Ludvika 61 | 1138 | 456 | ... | ... |
| | » Ställdalen 61 | 1243 | 609 | ... | ... |
| | » Kil 61 | 403 | 931 | ... | ... |
| | » Göteborg B:s 61 | 906 | 1203: | ... | ... |
| | Fr. Göteborg B:s 61 | ... | :510 | ... | 800 |
| | » Kil 61 | ... | 721 | ... | 1257 |
| | » Ställdalen 61 | ... | 1045 | ... | 416 |
| | » Ludvika 61 | ... | 1201 | ... | 524 |
| | » Falun 61 | 700 | 1215 | 300 | 710 |
| Km. | Södra Dalarnes järnv., spårv. 1,435. | Bt. 5 | St. 1 | Gt. 7 | Pt. 3 |
| | Fr. Borlänge ✕ | 840 | 118 | 350 | 810 |
| | » Rågåker | × | │ | × | × |
| 7 | » Stora Tuna | 903 | 130 | 420 | 826 |
| | » Svärdsjö | × | │ | × | × |
| 14 | » Gustafs | 926 | 141 | 450 | 841 |
| | » Solfvarbo | × | │ | × | × |
| 24 | » Säter | 959 | 159 | 534 | 903 |
| 27 | Till Kullsveden | 1004 | 203 | 540 | 907 |
| | Till Bispberg | 1014 | ... | 559 | ... |
| | Fr. Bispberg | 905 | ... | 616 | ... |
| | Fr. Kullsveden | 1005 | 204 | 640 | 908 |
| 34 | » Vikmanshyttan | 1025 | 215 | 713 | 923 |
| | » Skönsbo | × | │ | × | × |
| 41 | » Hedemora | 1046 | 229 | 757 | 939 |
| | » Näs | × | │ | × | × |
| | » Snickarbo | × | │ | × | × |
| 60 | » Avesta | 1135 | 255 | 856 | 1014 |
| | » Strömsnäs | × | │ | × | × |
| 64 | Till Krylbo | 1150 | 302 | 910 | 1023 |
| | Till Sala 7 | 242 | 403 | ... | 711: |
| | » Upsala 7 | 505 | 519 | ... | 829: |
| | » Stockholm C. 7 | ... | 638 | ... | 952: |
| | » Örebro 23 | ... | 842 | ... | 1021: |
| | » Gefle 7, 55 | 254 | 920 | ... | 820: |
| | Bispberg—Kullsveden | Bt. 21 | Gt. 23 | Gt. 25 | Gt. 27 |
| | Fr. Bispberg | 715 | 905 | 1028 | 616 |
| 3 | Till Kullsveden | 722 | 912 | 1036 | 624 |

Genomgående vagn Falun—Stockholm i tåg № 1.

Sön- o. helgd. tur o. retur 1½ biljett. Biljettpris för Södra Dalarnes järnväg taxa I (n) sid. 6. » Siljans järnväg taxa B sid. 6.

## Krylbo—Borlänge—Insjön.

| Km. | Station | | | | |
|---|---|---|---|---|---|
| | Fr. Gefle 55, 7 | ... | :837 | 728 | 212 |
| | » Örebro 23 | :700 | ... | 817 | ... |
| | » Stockholm C. 7 | :740 | ... | 1021 | ... |
| | » Upsala 7 | :909 | ... | 1140 | 1205 |
| | » Sala 7 | :1032 | ... | 1253 | 245 |
| Km. | Södra Dalarnes järnv., spårv. 1,435. | Pt. 4 | Gt. 8 | St. 2 | Bt. 6 |
| | Fr. Krylbo | 600 | 700 | 150 | 510 |
| | » Strömsnäs | × | × | │ | × |
| 4 | » Avesta | 611 | 730 | 159 | 524 |
| | » Snickarbo | × | × | │ | × |
| | » Näs | × | × | │ | × |
| 23 | » Hedemora | 651 | 850 | 226 | 604 |
| | » Skönsbo | × | × | │ | × |
| 30 | » Vikmanshyttan | 709 | 928 | 241 | 622 |
| 37 | Till Kullsveden | 725 | 950 | 252 | 639 |
| | Till Bispberg | 740 | 1014 | ... | 727 |
| | Fr. Bispberg | 715 | 1028 | ... | 616 |
| | Fr. Kullsveden | 727 | 1041 | 253 | 640 |
| 39 | » Säter | 733 | 1110 | 259 | 700 |
| | » Solfvarbo | × | × | │ | × |
| 50 | » Gustafs | 759 | 1150 | 316 | 742 |
| | » Svärdsjö | × | × | │ | × |
| 57 | » Stora Tuna | 815 | 1220 | 327 | 824 |
| | » Rågåker | × | × | │ | × |
| 64 | Till Borlänge | 830 | 1240 | 338 | 842 |
| | Till Falun 61 | 932 | 757 | 441 | 1022 |
| | » Ludvika 61 | 1138 | ... | 456 | ... |
| | » Ställdalen 61 | 1243 | ... | 609 | ... |
| | » Kil 61 | 403 | ... | 931 | ... |
| | » Göteborg B:s 61 | 906 | ... | 1203: | ... |
| | Fr. Göteborg B:s 61 | :800 | ... | :510 | ... |
| | » Kil 61 | :1257 | ... | 721 | ... |
| | » Ställdalen 61 | :416 | ... | 1045 | ... |
| | » Ludvika 61 | :524 | ... | 1201 | ... |
| | » Falun 61 | 700 | ... | 300 | ... |
| Km. | Siljans järnv., spårv. 1,435. | Bt. 12 | | St. 14 | |
| | Fr. Borlänge | 845 | ... | 350 | ... |
| | » Tjerna | × | ... | │ | ... |
| 7 | Till Repbäcken | 905 | ... | 403 | ... |
| | Till Björbo 56 | 1115 | ... | 710 | ... |
| | Fr. Björbo 56 | 550 | ... | ... | ... |
| | » Falun 56 | 720 | ... | ... | ... |
| | Fr. Repbäcken | 913 | ... | 404 | ... |
| | » Lennheden | × | ... | × | ... |
| 11 | » Dufnäs | 932 | ... | 414 | ... |
| | » Djurmo | × | ... | × | ... |
| 21 | » Djurås | 1005 | ... | 435 | ... |
| 26 | » Gagnef | 1025 | ... | 446 | ... |
| 37 | Till Insjön | 1052 | ... | 505 | ... |

Ångbåt från Insjön till Leksand under tiden 1/10 07—15/1 08 samt 1/3—30/4 08 i förbindelse med tåg n:r 14.

| Km. | Kullsveden—Bispberg | Bt. 22 | Gt. 26 | Gt. 28 | Gt. 30 |
|---|---|---|---|---|---|
| | Fr. Kullsveden | 733 | 1006 | 551 | 720 |
| 3 | Till Bispberg | 740 | 1014 | 559 | 727 |

Genomgående vagn Stockholm—Falun i tåg № 2.

Sön- o. Helgd. tur o. retur 1½ biljett. Biljettpris för Södra Dalarnes järnväg taxa I (n) sid. 6. » Siljans järnväg taxa B sid. 6.

## 63. Lilla Edet—Alfhem.

| Km. | Lödöse-Lilla Edets järnv. spårv. 1,435. | Bt. 43 II III (Onsd. o. Lörd.) | Bt. 51 II III | Bt. 53 II III | Bt. 55 II III | Bt. 57 II III |
|---|---|---|---|---|---|---|
| | Fr. Lilla Edet | 500 | 735 | 945 | 155 | 500 |
| 3 | » Göta | 512 | 744 | 1005 | 204 | 509 |
| 5 | » Tunge-Torp | × | × | × | × | × |
| 8 | » Garn | 526 | 757 | 1024 | 217 | 522 |
| 10 | » Eckerna | × | × | × | × | × |
| 12 | » Lödöse | 538 | 809 | 1043 | 229 | 534 |
| 15 | Till Alfhem 61 | 545 | 816 | 1051 | 236 | 541 |
| | Till B:s Göteborg 61 | 753 | 927 | 1203 | 343 | 658 |
| | » Trollhättan 61 | 754 | 922 | 1246 | 409 | 704 |
| | » Falun 61 | ... | 704 | ... | ... | 757: |

## Alfhem—Lilla Edet.

| Km. | Station | | | | |
|---|---|---|---|---|---|
| | Fr. Falun 61 | ... | :300 | ... | ... |
| | » Trollhättan 61 | 731 | 1007 | 153 | 455 |
| | » B:s Göteborg 61 | 800 | 1103 | 225 | 510 |
| Km. | Lödöse—Lilla Edets järnväg, spårv. 1,435. | Bt. 52 II III | Bt. 54 II III | Bt. 56 II III | Bt. 58 II III |
| | Fr. Alfhem 61 | 845 | 1220 | 325 | 620 |
| 3 | » Lödöse | 853 | 1236 | 333 | 628 |
| 5 | » Eckerna | × | × | × | × |
| 7 | » Garn | 904 | 1255 | 344 | 639 |
| 10 | » Tunge-Torp | × | × | × | × |
| 12 | » Göta | 916 | 122 | 358 | 653 |
| 15 | Till Lilla Edet | 923 | 130 | 406 | 700 |

Biljettpris enligt zontaxa B sid 6. (Tillhör Bergslagernas zontariff-förening.)

GÖTEBORGS HANDELS- OCH SJÖFARTSTIDNING finnes hos tågbuden och i kioskerna vid de större stationerna.

## 64. Örebro—Finspong—Norrköping.

| Km. | | | St. 1 | Gt. 3 | Bt. 5 | |
|---|---|---|---|---|---|---|
| | Fr. Frövi 23 | ... | ... | 1100 | 455 | ... |
| | » Svartå 26 | ... | ... | 824 | 740 | ... |
| | *Örebro—Pålsboda järnv. spårv. 0,891.* | | St. 1 | Gt. 3 | Bt. 5 | |
| | Fr. Örebro S. | ... | 735 | 200 | 635 | ... |
| 6 | » Mark | ... | 746 | 216 | 651 | ... |
| 9 | » Stortorp | ... | 752 | 225 | 659 | ... |
| 13 | » Hidingsta | ... | 759 | 239 | 712 | ... |
| 17 | » Qvismaren | ... | 807 | 253 | 724 | ... |
| 21 | » Sköllersta | ... | 814 | 307 | 736 | ... |
| 24 | » Tarsta | ... | 820 | 317 | 745 | ... |
| 31 | Till Pålsboda | ... | 830 | 333 | 800 | ... |
| | Till Stockholm C. 21 | ... | 1243 | 855 | 815: | ... |
| | » Göteborg S. J. 21 | ... | ... | 952 | 709: | ... |
| | Fr. Stockholm C. 21 | ... | 915 | 1156 | 700 | ... |
| | » Göteborg S. J. 21 | ... | 1021 | 740 | 1205 | ... |
| | *Pålsboda—Finspong järnv. spårv. 0,891.* | | | | | |
| | Fr. Pålsboda | ... | 845 | 405 | 835 | ... |
| 37 | » Svennevad | ... | 85 | 421 | 853 | ... |
| | Glottra | ... | × | × | × | Gt. 11 |
| 51 | » Hjortqvarn | ... | 928 | 503 | 930 | 1010 |
| | Grytvexeln | ... | × | × | Ank. | × |
| | Örmon | ... | × | × | | × |
| 64 | » Skönnarbo | ... | 955 | 542 | ... | 1111 |
| | » Ljusfallshammar | ... | × | × | ... | 1122 |
| 71 | » Prestköp | ... | 1009 | 605 | ... | 1135 |
| | Borggård | ... | × | × | ... | × |
| 76 | » Hellestad | ... | 1021 | 624 | ... | 1156 |
| 79 | » Sonstorp | ... | 1028 | 637 | ... | 1211 |
| 89 | Till Finspong | ... | 1045 | 700 | ... | 1236 |
| | *Finspong—Norsholmsjärnv. spårv. 0,891.* | Bt. 7 | | | | Bt. 9 |
| | Fr. Finspong | 635 | 1055 | 705 | ... | 100 |
| 96 | » Dofverstorp | × | × | × | ... | × |
| 104 | Ljusfors | × | × | × | ... | × |
| 106 | » Skärblacka | 729 | 1132 | 759 | ... | 155 |
| 112 | Till Kimstad | 744 | 1142 | 815 | ... | 210 |
| | Till Stockholm C. 20 | 1243 | ... | 712: | ... | 721 |
| | » Linköping 20 | 852 | ... | 1018 | ... | 314 |
| | » Vestervik 65 | 415 | ... | ... | ... | 740 |
| | Fr. Kimstad | 755 | 1145 | 830 | ... | 230 |
| 118 | » Lillie | 811 | 1156 | 845 | ... | 244 |
| 121 | » Klinga | 821 | 1203 | 854 | ... | 252 |
| 126 | » Kneipbaden | 838 | 1215 | 912 | ... | 308 |
| 129 | Till Norrköping östra | 850 | 1225 | 924 | ... | 320 |
| | Till Arkösund 72 | ... | ... | ... | ... | 815 |
| | » Söderköping 72 | 1005 | 258 | 1025 | ... | 535 |
| | » Valdemarsvik 72 | ... | ... | ... | ... | 755 |

Biljettpris enligt zontaxa E sid. 6 (särskildt för Ö.-P.-F. och särskildt för F.-N.J.) Sön- o. Helgd. tur o. retur 1½ biljett.

## Norrköping—Finspong—Örebro.

| Km. | | Lördagar | Alla dagar utom Lördagar | Gt. 4 | St. 2 | Bt. 10 | Bt. 8 |
|---|---|---|---|---|---|---|---|
| | Fr. Arkösund 72 | ... | ... | ... | ... | 640 | 455 |
| | » Valdemarsvik 72 | ... | ... | ... | ... | 650 | 535 |
| | » Söderköping 72 | ... | ... | ... | ... | 715 | 810 |
| | *Finspong-Norsholms järnv. spårv. 0,891.* | | | Gt. 4 | St. 2 | Bt. 10 | Bt. 8 |
| | Fr. Norrköping östra | ... | ... | 650 | 435 | 205 | 945 |
| 4 | » Kneipbaden | ... | ... | 709 | 448 | 223 | 1002 |
| 9 | » Klinga | ... | ... | 724 | 459 | 237 | 1017 |
| 12 | » Lillie | ... | ... | 734 | 506 | 246 | 1026 |
| 18 | Till Kimstad | ... | ... | 748 | 516 | 259 | 1039 |
| | Fr. Stockholm C. 20 | ... | ... | :1006 | 1031 | 1031 | 622 |
| | » Linköping 20 | ... | .. | 714 | 223 | 223 | 902 |
| | » Vestervik 65 | ... | ... | ... | 958 | 958 | 510 |
| 24 | Fr. Kimstad | ... | ... | 810 | 519 | 317 | 1051 |
| | » Skärblacka | ... | ... | 835 | 532 | 339 | 1110 |
| | Ljusfors | ... | ... | × | × | × | × |
| 41 | » Dofverstorp | ... | ... | × | × | × | × |
| | Till Finspong | ... | ... | 923 | 605 | 425 | 1155 |
| | *Pålsboda—Finspong järnv. spårv. 0,891.* | Bt. 6 | | | | Gt. 12 | |
| | Fr. Finspong | | | 940 | 617 | 600 | ... |
| 51 | » Sonstorp | | | 1011 | 636 | 635 | ... |
| 54 | » Hellestad | | | 1028 | 643 | 654 | ... |
| | Borggård | | | × | × | × | ... |
| 59 | » Prestköp | | | 1049 | 654 | 717 | ... |
| | » Ljusfallshammar | | | × | × | 734 | ... |
| 66 | » Skönnarbo | | | 1117 | 708 | 750 | ... |
| | Örmon | | | × | × | × | ... |
| | Grytvexeln | | | × | × | 837 | ... |
| 79 | » Hjortqvarn | 530 | 715 | 1207 | 740 | 850 | ... |
| | Glottra | × | × | × | × | Ank. | ... |
| 93 | » Svennevad | 605 | 750 | 1251 | 807 | | ... |
| 99 | Till Pålsboda | 620 | 805 | 106 | 818 | ... | ... |
| | Till Stockholm C. 21 | 1243 | 1243 | 855 | 815: | ... | ... |
| | » Göteborg S. J. 21 | 229 | ... | 923 | 709: | ... | ... |
| | Fr. Stockholm 21 | 915 | 915 | 818 | 100 | ... | ... |
| | » Göteborg S. J. 21 | 1001 | 1001 | ... | 1205 | ... | ... |
| | *Örebro—Pålsboda järnv. spårv. 0,891.* | | | | | | |
| | Fr. Pålsboda | 644 | 830 | 135 | 833 | ... | ... |
| 106 | » Tarsta | 657 | 843 | 152 | 844 | ... | ... |
| 109 | » Sköllersta | 707 | 853 | 205 | 850 | ... | ... |
| 113 | » Qvismaren | 717 | 904 | 220 | 857 | ... | ... |
| 117 | » Hidingsta | 729 | 916 | 236 | 905 | ... | ... |
| 121 | » Stortorp | 738 | 925 | 247 | 912 | ... | ... |
| 124 | » Mark | 747 | 932 | 255 | 918 | ... | ... |
| 129 | Till Örebro S. | 800 | 945 | 310 | 928 | ... | ... |
| | Till Svartå 26 | 711 | 313 | 752 | ... | ... | ... |
| | » Frövi 23 | 856 | 1158 | 523 | ... | ... | ... |

## Linien Kimstad—Norsholm.

| | № 15 | № 17 | № 19 |
|---|---|---|---|
| Fr. Kimstad | 700 | 215 | 525 |
| Till Norsholm | 710 | 225 | 535 |
| » Åtvidaberg | 1053 | 458 | 850 |
| » Vestervik | 415 | 740 | ... |

| | № 16 | № 18 | № 20 |
|---|---|---|---|
| Fr. Vestervik | ... | 958 | ... |
| » Åtvidaberg | 500 | 1248 | ... |
| » Norsholm | 740 | 258 | 605 |
| Till Kimstad | 750 | 308 | 615 |

## 65. Norsholm—Vestervik—Hultsfred.

| Km. | | № 17 | № 7 | № 1 | № 3 |
|---|---|---|---|---|---|
| | Fr. Stockholm 20 | :1006 | ... | 1031 | ... |
| | » Norrköping 20 | 216 | 735 | 244 | 312 |
| | » Linköping 20 | 434 | 726 | 223 | 450 |
| | » Finspong 64 | ... | 635 | 100 | ... |
| | *Norsh.—Vesterv.—Hultsfr. j. spårv. 0,891.* | № 17 | № 7 | № 1 | № 3 |
| | Fr. Norsholm | 520 | 830 | 330 | 610 |
| 5 | » Skärkind | 531 | 846 | 342 | 628 |
| 10 | » Halleby | 542 | 858 | 353 | 642 |
| 13 | » Ringstorp | 549 | 909 | 400 | 701 |
| 17 | » Höfversby | 557 | 925 | 408 | 719 |
| 23 | » Björsäter | 612 | 945 | 420 | 742 |
| 27 | » Lakvik | 620 | 1003 | 429 | 800 |
| 33 | » Bersbo | 633 | 1025 | 441 | 825 |
| 42 | Till Åtvidaberg 69 b. | 653 | 1053 | 458 | 850 |
| | Fr. Linköping 69 | 550 | ... | 358 | № 5 (Lördagar) |
| | Fr. Åtvidaberg | 658 | 1115 | 510 | 115 |
| 51 | » Forsaström | 715 | 1141 | 527 | 145 |
| 58 | » Falerum | 731 | 1210 | 543 | 210 |
| 67 | » Nelhammar | 750 | 1238 | 602 | 238 |
| 71 | » Storsjö | 803 | 1256 | 611 | 300 |
| | Blidstena | × | × | × | × |
| 82 | » Öfverum | 833 | 152 | 634 | 400 |
| | Fästad | × | × | × | × |
| 94 | » Gamleby | 901 | 257 | 659 | 512 |
| 102 | » Almvik | 919 | 323 | 713 | 544 |
| 114 | » Jenny | 940 | 404 | 732 | 617 |
| | Till Hultsfred | ... | 630 | ... | ... |
| 118 | Till Vestervik (Lörd.) | 948 | 415 | 740 | †629 |
| | | | № 9 | № 13 | № 11 |
| | Fr. Vestervik | ... | 635 | 100 | 355 |
| | Fr. Norsholm | ... | ... | 520 | 830 |
| 4 | Fr. Jenny | ... | × | 118 | 405 |
| 11 | » Verkebäck | ... | 656 | 148 | 420 |
| 13 | Hvalstad | ... | × | × | × |
| 17 | » Fårhult | ... | 711 | 216 | 436 |
| 25 | » Ankarsrum | ... | 729 | 249 | 458 |
| 33 | » Hjorted | ... | 744 | 316 | 514 |
| 38 | » Totebo | ... | 755 | 336 | 525 |
| | Yxern | ... | \| | \| | \| |
| 42 | » Blägda | ... | 806 | 358 | 537 |
| 44 | Till Spångenäs | ... | 810 | 403 | 542 |
| | Till Vimmerby 65 b | ... | 857 | ... | 640 |
| | Fr. Spångenäs | ... | 812 | 408 | 544 |
| 47 | » Tuna | ... | 820 | 418 | 549 |
| 52 | » Väderum | ... | 830 | 434 | 600 |
| 60 | » Hvena | ... | 843 | 501 | 613 |
| 70 | Till Hultsfred | ... | 903 | 530 | 630 |
| | Till Vimmerby 69 | ... | 1120 | ... | 821 |
| | » Oskarshamn 98 | ... | 1122 | ... | 909 |
| | » Nässjö 98 | ... | 1158 | ... | 935 |
| | » Göteborg S. J. 98, 24, 21 | ... | 621 | ... | 709: |
| | » Malmö 98, 20 | ... | 1040 | ... | 840: |

Biljettpris enligt zontaxa E sid. 6. Sön- o. Helgd. tur o. retur 1½ biljett.

## Hultsfred—Vestervik—Norsholm.

| Km. | | № 14 | № 10 | № 12 | |
|---|---|---|---|---|---|
| | Fr. Malmö 20, 98 | ... | :929 | 730 | ... |
| | » Göteborg S. J. 21, 24, 98 | ... | :1021 | ... | ... |
| | » Nässjö 98 | ... | 717 | 1225 | ... |
| | » Oskarshamn 98 | ... | 755 | 525 | ... |
| | » Vimmerby 69 | ... | 844 | 651 | ... |
| | *Norsh.—Vesterv.—Hultsfr. j. spårv. 0,891.* | № 14 | № 10 | № 12 | |
| | Fr. Hultsfred | 510 | 940 | 725 | ... |
| 10 | » Hvena | 544 | 958 | 743 | ... |
| 18 | » Väderum | 612 | 1011 | 757 | ... |
| 23 | » Tuna | 634 | 1021 | 809 | ... |
| 26 | Till Spångenäs | 641 | 1026 | 813 | ... |
| | Fr. Vimmerby 65 b | ... | 915 | 710 | ... |
| | Fr. Spångenäs | 647 | 1028 | 815 | ... |
| 28 | » Blägda | 710 | 1036 | 821 | ... |
| | Yxern | \| | \| | \| | ... |
| 32 | » Totebo | 723 | 1044 | 830 | ... |
| 37 | » Hjorted | 745 | 1055 | 842 | ... |
| 45 | » Ankarsrum | 825 | 1113 | 902 | .. |
| 53 | » Fårhult | 852 | 1129 | 919 | ... |
| 57 | Hvalstad | × | × | × | ... |
| 59 | » Verkebäck | 930 | 1144 | 932 | ... |
| 66 | » Jenny | 1007 | 1157 | × | ... |
| | Till Norsholm | 210 | 745 | ... | ... |
| 70 | Till Vestervik | 1018 | 1205 | 955 | ... |
| | | № 6 (Lördagar) | № 2 | № 8 | № 16 |
| | Fr. Vestervik | Lörd. 505 | 958 | 1140 | 510 |
| | Fr. Hultsfred | ... | 510 | 940 | 940 |
| 4 | Fr. Jenny | 518 | 1007 | 1157 | 519 |
| 16 | » Almvik | 548 | 1027 | 1228 | 540 |
| 24 | » Gamleby | 626 | 1046 | 120 | 602 |
| | Fästad | × | × | × | × |
| 36 | » Öfverum | 726 | 1111 | 215 | 633 |
| | Blidstena | × | × | × | × |
| 47 | » Storsjö | 808 | 1138 | 252 | 659 |
| 51 | » Nelhammar | 825 | 1147 | 307 | 709 |
| 60 | » Falerum | 853 | 1205 | 337 | 727 |
| 67 | » Forsaström | 916 | 1223 | 402 | 742 |
| 76 | Till Åtvidaberg 69 b. | 941 | 1242 | 427 | 759 |
| | Till Linköping 69 | № 4 (Dagligen) | 200 | ... | 1700 |
| | Fr. Åtvidaberg | 500 | 1248 | 515 | 804 |
| 85 | » Bersbo | 528 | 106 | 541 | 824 |
| 91 | » Lakvik | 552 | 116 | 604 | 836 |
| 95 | » Björsäter | 610 | 124 | 623 | 844 |
| 101 | » Höfversby | 634 | 135 | 646 | 856 |
| 105 | » Ringstorp | 649 | 144 | 703 | 904 |
| 108 | » Halleby | 702 | 151 | 714 | 911 |
| 113 | » Skärkind | 722 | 200 | 731 | 921 |
| 118 | Till Norsholm | 738 | 210 | 745 | 930 |
| | Till Finspong 64 | 923 | 425 | ... | 1155 |
| | » Linköping 20 | 852 | 314 | 1018 | 1018 |
| | » Norrköping 20 | 822 | 310 | 932 | 1017 |
| | » Stockholm C. 20 | 1243 | 721 | ... | 712: |

## 65 b. Vimmerby—Spångenäs.

| Km. | | № 22 | № 24 (Lördagar) | № 26 |
|---|---|---|---|---|
| | Fr. Stockholm 20 | :1016 | ... | 1031 |
| | » Norrköping 20 | 216 | ... | 244 |
| | » Linköping 20 | 550 | ... | 358 |
| | *Vimmerby—Spångenäs järnv. spårv. 0,891.* | № 22 | № 24 | № 26 |
| | Fr. Vimmerby | 915 | 300 | 710 |
| | Vinketomta | × | × | × |
| 8 | » Slättfall | 932 | 322 | 731 |
| | Vassemåla | × | × | × |
| 13 | » Hällerum | 948 | 344 | 746 |
| 18 | Till Spångenäs | 1000 | 400 | 800 |
| | Till Vestervik 65 | 1205 | ... | 955 |

## Spångenäs—Vimmerby.

| Km. | | № 21 | № 23 (Lördagar) | № 25 |
|---|---|---|---|---|
| | Fr. Vestervik 65 | 635 | ... | 355 |
| | *Vimmerby—Spångenäs järnv. spårv. 0,891.* | № 21 | № 23 | № 25 |
| | Fr. Spångenäs | 813 | 1030 | 545 |
| 5 | » Hällerum | 827 | 1044 | 603 |
| | Vassemåla | × | × | × |
| 10 | » Slättfall | 842 | 1059 | 621 |
| | Vinketomta | × | × | × |
| 18 | Till Vimmerby | 857 | 1117 | 640 |
| | Till Stockholm 20 | 721 | ... | 712: |
| | » Norrköping 20 | 310 | ... | 214: |
| | » Linköping 20 | 200 | ... | 1100 |

## 66. Hjo—Stenstorp.

| Km. | | St. 1 | St. 3 | St. 5 |
|---|---|---|---|---|
| | Fr. Linköping 70 | ... | . | 900 |
| | » Motala 23, 70 | ... | ... | 1030 |
| | » Hästholmen | ... | ... | 140 |
| | Till Hjo | ... | ... | 255 |
| | *Hjo—Stenstorps järnv. spårv. 0,891.* | St. 1 | St. 3 | St. 5 |
| | Fr. Hjo | 920 | 135 | 545 |
| 4 | Björkestorp | × | × | × |
| 8 | » Mofalla | 936 | 151 | 601 |
| 10 | Styrshult | × | × | × |
| 14 | » Korsberga | 949 | 204 | 614 |
| 18 | Blixtorp | × | × | × |
| 20 | » Fridened | 1001 | 216 | 626 |
| 26 | » Vreten | 1014 | 229 | 639 |
| 29 | Till Svensbro | 1020 | 235 | 645 |
| 44 | Till Tidaholm 67 | 1240 | 425 | 825 |
| | Fr. Tidaholm 67 | 950 | 205 | 615 |
| | | St. 7 | St. 9 | St. 11 |
| | Fr. Svensbro | 1024 | 239 | 649 |
| 34 | » Dala | 1036 | 251 | 701 |
| 39 | Till Stenstorp | 1045 | 300 | 710 |
| | Till Skara 78 | 705 | 443 | 837 |
| | » Lidköping 78 | 212 | 535 | 940 |
| | » Sköfde 21 b | 1202 | 324 | 105 |
| | » Falköping R. 21 a | 1113 | 608 | 742 |
| | » Göteborg 21 a | 229 | 923 | 952 |
| | » Stockholm 21 b | 855 | 1006 | 815: |

Biljettpris per km.: Enkel resa 7 öre i II o. 4 öre i III kl. Tur o. retur (14 dagar) 50 % mer. I samtrafik zon taxa B sid. 6. Sön- o. Helgd. gäller enkel biljett fram o. åter.

## Stenstorp—Hjo.

| Km. | | Gt. 16 | St. 8 | St. 10 | St. 12 |
|---|---|---|---|---|---|
| | Fr. Stockholm 21 a | : 915 | ... | ... | 1156 |
| | » Göteborg 21 b | :1021 | 740 | 1205 | 306 |
| | » Falköping R. 21 b | 445 | 1115 | 305 | 626 |
| | » Sköfde 21 a | 338 | 1028 | 120 | 655 |
| | » Lidköping 78 | : 746 | 725 | 1226 | 245 |
| | » Skara 78 | : 850 | 840 | 120 | 350 |
| | *Hjo—Stenstorps järnv. spårv. 0,891.* | Gt. 16 | St. 8 | St. 10 | St. 12 |
| | Fr. Stenstorp | 530 | 1145 | 330 | 730 |
| 5 | » Dala | 546 | 1155 | 340 | 740 |
| 10 | Till Svensbro | 600 | 1205 | 350 | 750 |
| 25 | Till Tidaholm 67 | 730 | 1240 | 425 | 825 |
| | Fr. Tidaholm 67 | 500 | 950 | 205 | 615 |
| | | | St. 2 | St. 4 | St. 6 |
| | Fr. Svensbro | 620 | 1210 | 355 | 755 |
| 13 | » Vreten | 633 | 1216 | 401 | 801 |
| 19 | » Fridened | 703 | 1230 | 415 | 815 |
| 21 | Blixtorp | 712 | × | × | × |
| 25 | » Korsberga | 728 | 1242 | 427 | 827 |
| 29 | Styrshult | × | × | × | × |
| 31 | » Mofalla | 750 | 1254 | 439 | 839 |
| 35 | Björkestorp | × | × | × | × |
| 39 | Till Hjo | 810 | 110 | 455 | 855 |
| | Fr. Hjo | ... | ... | 505 | ... |
| | Till Hästholmen | ... | ... | 620 | ... |
| | » Motala 70, 23 | ... | ... | 1033 | ... |
| | » Linköping 70 | ... | ... | 1012 | ... |

## 67. Tidaholm—Stenstorp.

| Km. | *Hjo—Stenstorps järnv. spårv. 0,891.* | Gt. 13 | St. 7 | St. 9 | St. 11 |
|---|---|---|---|---|---|
| | Fr. Tidaholm | 500 | 950 | 205 | 615 |
| 5 | Acklinga | × | × | × | × |
| 7 | » Ekedalen | 530 | 1004 | 219 | 629 |
| 11 | » Kaflås | 546 | 1012 | 227 | 637 |
| 15 | Till Svensbro | 600 | 1020 | 235 | 645 |
| 44 | Till Hjo 66 | 810 | 110 | 455 | 855 |
| | Fr. Hjo 66 | ... | 920 | 135 | 545 |
| | Fr. Svensbro | ... | 1024 | 239 | 649 |
| 20 | » Dala | ... | 1036 | 251 | 701 |
| 25 | Till Stenstorp | ... | 1045 | 300 | 710 |
| | Till Skara 78 | ... | 705 | 443 | 837 |
| | » Lidköping 78 | ... | 212 | 535 | 940 |
| | » Sköfde 21 b | ... | 1202 | 324 | 105: |
| | » Falköping R. 21 a | ... | 1113 | 608 | 742 |
| | » Göteborg 21 a | ... | 229 | 923 | 952 |
| | » Stockholm 21 b | ... | 855 | 1006 | 815: |

## Stenstorp—Tidaholm.

| Km. | | Gt. 16 | St. 8 | St. 10 | St. 12 |
|---|---|---|---|---|---|
| | Fr. Stockholm 21 a | : 915 | ... | ... | 1156 |
| | » Göteborg 21 b | :1021 | 740 | 1205 | 306 |
| | » Falköping R. 21 b | 445 | 1115 | 305 | 626 |
| | » Sköfde 21 a | 338 | 1028 | 120 | 655 |
| | » Lidköping 78 | : 746 | 725 | 1226 | 245 |
| | » Skara 78 | : 850 | 840 | 120 | 350 |
| | *Hjo—Stenstorps järnv. spårv. 0,891.* | Gt. 16 | St. 8 | St. 10 | St. 12 |
| | Fr. Stenstorp | 530 | 1145 | 330 | 730 |
| 5 | » Dala | 546 | 1155 | 340 | 740 |
| 10 | Till Svensbro | 600 | 1205 | 350 | 750 |
| 39 | Till Hjo 66 | 810 | 110 | 455 | 855 |
| | Fr. Hjo 66 | ... | 920 | 135 | 545 |
| | Fr. Svensbro | 615 | 1210 | 355 | 755 |
| 14 | » Kaflås | 632 | 1218 | 403 | 803 |
| 18 | » Ekedalen | 710 | 1226 | 411 | 811 |
| 20 | Acklinga | × | × | × | × |
| 25 | Till Tidaholm | 730 | 1240 | 425 | 825 |

Biljettpris per km.: Enkel resa 7 öre i II och 4 öre i III kl.
Tur o. retur (14 dagar) 50 % mer. I samtrafik zontaxa B sid. 6.
Sön- o. Helgd. gäller enkel biljett fram o. åter.

## 68. Tidaholm—Vartofta.

| Km. | Zon | *Tidaholms järnväg, spårvidd 1,435.* | Pt. 1 | Pt. 3 | Pt. 5 | Gt. 7 Skd. | Pt. 9 S.H. |
|---|---|---|---|---|---|---|---|
| | | Fr. Tidaholm | 907 | 132 | 452 | 600 | 800 |
| 5 | 1½ | » Madängsholm | 917 | 142 | 502 | 618 | 809 |
| 9 | 2 | » Suntak | 923 | 148 | 508 | 630 | 815 |
| 13 | 2½ | » Folkabo | 931 | 156 | 516 | 732 | 821 |
| 15 | 2½ | » Hångsdala | 934 | × | × | 742 | 824 |
| 19 | 3 | » Kelfvene | 941 | 206 | 526 | 756 | 831 |
| 24 | 3½ | Till Vartofta | 950 | 215 | 535 | 804 | 840 |
| | | Till Jönköping 24 | 106 | 442 | 816 | ... | ... |
| | | » Nässjö 24 | 212 | 549 | 925 | ... | ... |
| | | » Falköping R. 24 | 1020 | 240 | 604 | 907 | 907 |
| | | » Göteborg 24, 21 | 229 | 621 | 923 | (t.13 | ... |
| | | Fr. Vartofta | 1005 | ... | 550 | 530 | † |
| 33 | | Till Åsarp | 1020 | ... | 605 | 540 | † |

## Vartofta—Tidaholm.

| Km. | Zon | *Tidaholms järnv., spårvidd 1,435.* | Pt. 2 | Pt. 4 | Pt. 6 | Gt. 8 Skd. | Pt. 10 S.o.H. |
|---|---|---|---|---|---|---|---|
| | | Fr. Åsarp | 1130 | ... | 615 | 620 † | |
| 9 | | Till Vartofta | 1140 | ... | 625 | 630 | |
| | | Fr. Jönköping 24 | 825 | 107 | 408 | :1051 | :1051 |
| | | » Nässjö 24 | 708 | 1211 | ... | :953 | :953 |
| | | » Falköping 24 | 1130 | 301 | 630 | 638 | 638 |
| | | » Göteborg 21. 24 | : 740 | 1205 | 306 | :1021 | :1021 |
| | | Fr. Vartofta | 1155 | 325 | 655 | 705 | 705 |
| 6 | 1½ | » Kelfvene | 1204 | 334 | 705 | 722 | 714 |
| 9 | 2 | » Hångsdala | 1211 | × | × | 729 | 721 |
| 11 | 2 | » Folkabo | 1214 | 344 | 717 | 741 | 724 |
| 15 | 2½ | » Suntak | 1222 | 352 | 726 | 755 | 732 |
| 19 | 3 | Madängsholm | 1228 | 358 | 733 | 809 | 738 |
| 24 | 3½ | Till Tidaholm | 1238 | 408 | 743 | 820 | 748 |

Godstågen № 7, 8 o. 13 medföra endast III kl.
† Godstågen № 8 o. 13 mellan Åsarp och Vartofta gå endast helgfria Onsd. samt 2:dra Lördagen i hvarje månad om denna icke är helgdag.
Biljettpris per zon 30 öre i II och 20 öre i III kl.
Tur och retur (30 dagar) en och en half gång priset för enkel biljett.
Sön- och helgdagar gäller enkel biljett fram och åter.

## 69. Linköping—Kisa—Hultsfred.

| Km. | | St. 1 II III | St. 3 II III | Bt. 7 II III | Gt. 5 II III (Söckendagar) | Bt. 9 II III (Sön- o. Helgdagar) |
|---|---|---|---|---|---|---|
| | Fr. Stockholm 20 | :1006 | 1031 | ... | ... | ... |
| | » Norrköping 20 | 216 | 244 | 312 | 735 | 735 |
| | » Mjölby 20 | 352 | 738 | 500 | 830 | 830 |
| | *Östra Centralbanan spårv. 1,435.* | St. 1 | St. 3 | Bt. 7 | Gt. 5 | Bt. 9 |
| | Fr. Linköping S. J. | 550 | 358 | 710 | 935 | 1000 |
| 2 | » Tannefors | ×554 | 403 | 715 | 1000 | 1005 |
| 8 | » Hjulsbro | ×602 | 412 | 725 | 1018 | 1015 |
| 10 | » Slattefors | \| | ×415 | ×728 | \| | ×1019 |
| 13 | » Sturefors | ×610 | 422 | 735 | 1040 | 1026 |
| 17 | » Hofvetorp | ×616 | ×429 | 743 | 1056 | 1034 |
| 20 | Till Bjärka | 621 | 434 | 749 | 1104 | 1040 |
| | Till Åtvidaberg 69 b. | 650 | 508 | ... | ⊙1158 | ●1125 |
| | Fr. Åtvidaberg 69 b. | ... | 1250 | ... | 718 | 718 |
| | Fr. Bjärka | 622 | 436 | 750 | 1116 | 1042 |
| 25 | » Bestorp | ×629 | 445 | 759 | 1141 | 1052 |
| 29 | » Brokind | 636 | 453 | 807 | 1159 | 1101 |
| 34 | » Gärdala | ×644 | ×502 | ×816 | ×1212 | ×1110 |
| 38 | » Opphem | 650 | 510 | 823 | 1235 | 1121 |
| 41 | » Rimforsa | 656 | 517 | 829 | 1256 | 1129 |
| 50 | » Slätmon | 710 | ×532 | 843 | 122 | 1145 |
| 55 | » Kölefors | ×717 | ×538 | ×850 | ×133 | ×1153 |
| 60 | Till Kisa | 725 | 546 | 858 | 146 | 1202 |
| | | | | | | Bt. 17 |
| | Fr. Kisa | 730 | 547 | ... | 200 | ●927 |
| 66 | » Korpklef | ×741 | ×559 | ... | 219 | ×937 |
| 71 | » Verfveln | ×748 | ×605 | ... | 235 | 947 |
| 77 | » Björkhult | 759 | 613 | ... | 255 | 959 |
| 83 | » Gullringen | 809 | 621 | ... | 319 | 1011 |
| 92 | » Södra Vi | 823 | 633 | ... | 351 | 1025 |
| 94 | » Fogelhem | ×828 | ×636 | ... | ×358 | ×1032 |
| 101 | Till Vimmerby | 839 | 646 | ... | 416 | 1044 |
| | Fr. Vimmerby | 844 | 651 | ... | 446 | ... |
| 111 | » Storebro | 900 | 705 | ... | 516 | ... |
| 120 | » Hultsfreds slätt | \| | \| | ... | \| | ... |
| 122 | Till Hultsfred | 917 | 720 | ... | 540 | ... |
| | Till Oskarshamn 98 | 1122 | 902 | ... | ... | ... |
| | » Kalmar 98, 107 | 125 | 1055 | ... | ... | ... |

## Hultsfred—Kisa—Linköping.

| Km. | | | St. 2 II III | St. 4 II III | Gt. 6 II III (Söckendagar) | (Sön- o. Helgdagar) |
|---|---|---|---|---|---|---|
| | Fr. Kalmar 107, 98 | ... | 600 | 315 | ... | ... |
| | » Oskarshamn 98 | ... | 755 | 525 | ... | ... |
| | *Östra Centralbanan spårv. 1,435.* | | St. 2 | St. 4 | Gt. 6 | |
| | Fr. Hultsfred | ... | 1035 | 740 | 745 | ... |
| 2 | » Hultsfreds slätt | ... | \| | \| | \| | ... |
| 11 | » Storebro | ... | 1055 | 758 | 816 | Bt. 18 II III |
| 21 | Till Vimmerby | ... | 1115 | 817 | 838 | |
| | Fr. Vimmerby | ... | 1120 | 821 | 1145 | ⊙ 512 |
| 28 | » Fogelhem | ... | ×1130 | ×832 | 1202 | ×523 |
| 30 | » Södra Vi | ... | 1134 | 837 | 1214 | 528 |
| 39 | » Gullringen | ... | 1146 | 850 | 1240 | 542 |
| 45 | » Björkhult | ... | 1154 | 859 | 1257 | 552 |
| 51 | » Verfveln | ... | ×1202 | ×908 | 116 | 602 |
| 56 | » Korpklef | ... | ×1208 | ×915 | 128 | ×609 |
| 62 | Till Kisa | ... | 1220 | 927 | 142 | 622 |
| | | Bt. 8 II III | | | | Bt. 10 |
| | Fr. Kisa | 627 | 1222 | 929 | 210 | 355 |
| 67 | » Kölefors | ×635 | ×1229 | ×936 | ×222 | ×404 |
| 72 | » Slätmon | 643 | 1236 | 943 | 237 | 414 |
| 81 | » Rimforsa | 700 | 1250 | 956 | 308 | 431 |
| 84 | » Opphem | 711 | 1256 | 1002 | 328 | 437 |
| 88 | » Gärdala | ×717 | ×102 | ×1007 | ×336 | ×444 |
| 93 | » Brokind | 729 | 110 | 1015 | 354 | 454 |
| 97 | » Bestorp | 738 | 116 | 1021 | 412 | 502 |
| 102 | Till Bjärka | 746 | 122 | 1027 | 422 | 511 |
| | Till Åtvidaberg 69 b. | 1158 | 508 | ... | 508 | ... |
| | Fr. Åtvidaberg 69 b. | 718 | 1250 | 928 | ... | ... |
| | Fr. Bjärka | 750 | 127 | 1028 | 434 | 513 |
| 105 | » Hofvetorp | 757 | ×132 | ×1034 | 446 | 519 |
| 109 | » Sturefors | 806 | 139 | 1040 | 459 | 527 |
| 112 | » Slattefors | ×812 | ×145 | \| | \| | ×532 |
| 114 | » Hjulsbro | 818 | 149 | 1049 | 517 | 536 |
| 120 | » Tannefors | 829 | 157 | 1057 | 545 | 546 |
| 122 | Till Linköping S. J. | 833 | 200 | 1100 | 550 | 550 |
| | Till Mjölby 20 | 1003 | 417 | 220 | 853 | 853 |
| | » Norrköping 20 | 1048 | 310 | 214 | 932 | 932 |
| | » Stockholm 20 | ... | 721 | 712 | ... | ... |

Biljettpris: i all trafik tillämpas taxa B sid. 6. Sön- o. Helgd. tur o. retur 6,75 öre i II och 4,5 öre i III kl. per km.

● Tåg n:o 17 går fredagar samt den 10/10, 7/11, 12/12 1907, 9/1, 13/2, 12/3 o. 9/4 1908.
⊙ Tåg n:o 18 går lördagar samt den 11/10, 8/11, 13/12 1907, 10/1, 14/2, 13/3 o. 10/4 1908.
I snälltågen genomgående bogievagnar Linköping—Hultsfred.

## 69 b. Åtvidaberg—Bjärka.

| Km. | | Bt. 30 | Bt. 32 | Bt. 34 | |
|---|---|---|---|---|---|
| | Fr. Vestervik 65 | ... | 958 | 510 | ... |
| | » Norsholm 65 | 520 | 830 | 610 | ... |
| | *Östra Centralb., spårv. 1,435.* | Bt. 30 | Bt. 32 | Bt. 34 | |
| | Fr. Åtvidaberg | 718 | 1250 | 928 | ... |
| 7 | » Mormorsgrufvan | 728 | 100 | 948 | ... |
| 13 | » Banketorp | 737 | 109 | 1001 | ... |
| 15 | » Markustorp | ×740 | ×112 | ×1005 | ... |
| 19 | Till Bjärka | 745 | 118 | 1015 | ... |
| | Till Linköping 69 | 833 | 200 | 1100 | ... |

## Bjärka—Åtvidaberg.

| Km. | | Bt. 29 | Bt. 33 | Bt. 31 (Söckendagar) | Bt. 31a (Sön- o. Helgd.) |
|---|---|---|---|---|---|
| | Fr. Linköping 69 | 550 | 358 | 935 | 1000 |
| | *Östra Centralb., spårv. 1,435* | Bt. 29 | Bt. 33 | Bt. 31 | Bt. 31a |
| | Fr. Bjärka | 623 | 438 | 1118 | 1050 |
| 4 | » Markustorp | ×628 | ×445 | ×1126 | ×1058 |
| 6 | » Banketorp | ×632 | 449 | 1132 | 1102 |
| 12 | » Mormorsgrufvan | 641 | 458 | 1145 | 1113 |
| 19 | Till Åtvidaberg | 650 | 508 | 1158 | 1125 |
| | Till Norsholm 65 | ... | 745 | 200 | 200 |
| | » Vestervik 65 | 948 | 740 | ... | ... |

I all trafik tillämpas taxa B sid. 6. Sön- o. Helgd. tur o. retur 6,75 öre i II och 4,5 öre i III kl. per km.

Lifförsäkringsbolaget SVECIA STOCKHOLM. GOTHIA Olycksfallförsäkringsanstalten

Skidor med tillbehör, Kälkar, Skridskor och andra artiklar för vintersport köpas fördelaktigast i STOCKHOLMS VELOCIPEDAFFÄR, Kungsgatan 11. Stockholm 1.
Priskurant gratis och franko.

## 70. Linköping—Fogelsta—Vadstena—Ödeshög.

Biljettpris i såväl lokal- som samtrafik enligt zontaxa B sid. 6. Direkta personvagnar i genomgående tågen N:ris 3, 4 (resp. 10), 5, 8 Linköping—Vadstena—Ödeshög.

| Km. | Station | № 1 | № 3 | № 5 | № 7 |
|---|---|---|---|---|---|
| | Fr. Stockholm 20 a | ... | 1022 | 818 | 1031 |
| | » Norrköping 20 a | ... | 735 | 146 | 312 |
| | Fr. Linköping S. J. | ... | 900 | 325 | 655 |
| 6 | » Gillberga | ... | × | \| | × |
| 7 | » Bränninge | ... | 915 | 340 | 714 |
| 8 | » Vallby | ... | × | \| | × |
| 10 | » Vreta Kloster | ... | 925 | 347 | 724 |
| 13 | » Gullberg | ... | 937 | 354 | 740 |
| 15 | » Maspelösa | ... | 945 | 400 | 750 |
| 21 | Till Klockrike | ... | 955 | 410 | 802 |
| | Fr. Klockrike | ... | 1010 | 420 | 920 |
| | » Brunnkärr | ... | × | × | × |
| 29 | Till Borensberg | ... | 1035 | 445 | 945 |
| | Fr. Borensberg | ... | 905 | 325 | 715 |
| | » Brunnkärr | ... | × | × | × |
| | Till Klockrike | ... | 930 | 350 | 740 |
| | Fr. Klockrike | ... | 1000 | 411 | 810 |
| 24 | » Elfvesta | ... | 1008 | 418 | 822 |
| 27 | » Fornåsa | ... | 1020 | 429 | 847 |
| 33 | » Hvarf | ... | 1034 | 442 | 904 |
| 39 | Till Fogelsta | ... | 1045 | 454 | 917 |
| | Till Motala 23 | ... | 1114 | 537 | 1033 |
| | » Skeninge 23 | ... | 1143 | 718 | 1248 |
| | Fr. Skeninge 23 | 451 | 1046 | 455 | ... |
| | » Motala 23 | 520 | 1030 | 121 | 720 |
| | Fr. Fogelsta | 645 | 1105 | 520 | 920 |
| 43 | » Aska | 656 | 1116 | 531 | ×928 |
| 49 | Till Vadstena | 711 | 1131 | 546 | 940 |
| | Fr. Vadstena | 721 | 1141 | 556 | |
| 51 | » Norehoff | × | × | × | ... |
| 53 | » Arneberga | 733 | 1158 | 602 | ... |
| 56 | » Herrestad | 749 | 1209 | 615 | ... |
| 57 | » Källstad | × | × | × | ... |
| 59 | » Rogslösa | 802 | 1221 | 625 | ... |
| 63 | » Borghamn | 816 | 1235 | 636 | ... |
| 65 | » Djurkälla | × | × | × | ... |
| 67 | » Väfversunda | 831 | 1249 | 649 | ... |
| 70 | » Omberg | 845 | 103 | 701 | ... |
| 73 | » Alvastra | 856 | 114 | 709 | ... |
| 75 | Till Hästholmen | 902 | 120 | 714 | ... |
| | » Hästholm. hamn | ... | 126 | ... | ... |
| | Fr. Hästholmen | ... | 140 | ... | ... |
| | Till Hjo | ... | 255 | ... | ... |
| | Fr. Hästholm. hamn | ... | 136 | ... | ... |
| | » Hästholmen | 915 | 142 | 719 | ... |
| 78 | » Sjöstorp | × | × | × | ... |
| 81 | Till Ödeshög | 930 | 200 | 734 | ... |

Mellersta Östergötlands järnv., spårv. 0,891. — Fogelsta—Vadstena—Ödeshögs järnväg, spårv. 0,891.

## Ödeshög—Vadstena—Fogelsta—Linköping.

| Km. | Station | № 2 | № 10 | № 4 | № 6 | № 8 |
|---|---|---|---|---|---|---|
| | Fr. Ödeshög | ... | 550 | 730 | 1235 | 600 |
| 3 | » Sjöstorp | ... | × | × | × | × |
| 6 | Till Hästholmen | ... | 605 | 745 | 1250 | 615 |
| | » Hästholm. hamn | ... | ... | ... | ... | 620 |
| | Fr. Hjo | ... | ... | ... | ... | 500 |
| | Till Hästholmen | ... | ... | ... | ... | 620 |
| | Fr. Hästholm. hamn | ... | ... Lördagar | Dagligen utom Lördagar | ... | 630 |
| | » Hästholmen | ... | 615 | 800 | 105 | 639 |
| 8 | » Alvastra | ... | 622 | 807 | 113 | 645 |
| 11 | » Omberg | ... | 636 | 822 | 127 | 656 |
| 14 | » Väfversunda | ... | 647 | 833 | 138 | 703 |
| | » Djurkälla | ... | × | × | × | × |
| 18 | » Borghamn | ... | 701 | 848 | 152 | 715 |
| 22 | » Rogslösa | ... | 718 | 905 | 207 | 724 |
| | » Källstad | ... | × | × | × | × |
| 25 | » Herrestad | ... | 729 | 919 | 217 | 731 |
| 28 | » Arneberga | ... | 740 | 930 | 228 | 738 |
| | » Norehoff | ... | × | × | × | \| |
| 32 | Till Vadstena | ... | 752 | 945 | 240 | 746 |
| | | | Dagligen | | | |
| | Fr. Vadstena | 510 | 955 | | 254 | 756 |
| 38 | » Aska | ×522 | 1015 | | 313 | 809 |
| 42 | Till Fogelsta | 530 | 1027 | | 325 | 817 |
| | Till Motala 23 | ... | 1114 | | 350 | 1033 |
| | » Skeninge 23 | 542 | 1143 | | ... | 840 |
| | Fr. Skeninge 23 | 451 | 1046 | | ... | 455 |
| | » Motala 23 | 522 | 1030 | | ... | 720 |
| | Fr. Fogelsta | 540 | 1115 | | ... | 822 |
| 48 | » Hvarf | 552 | 1128 | | ... | 834 |
| 54 | » Fornåsa | 605 | 1143 | | ... | 850 |
| 57 | » Elfvesta | 612 | 1151 | | ... | 858 |
| 60 | Till Klockrike | 623 | 1202 | | ... | 909 |
| | Fr. Klockrike | 635 | 1215 | | ... | 920 |
| | » Brunnkärr | × | × | | ... | × |
| 68 | Till Borensberg | 700 | 1240 | | ... | 945 |
| | Fr. Borensberg | 540 | 1115 | | ... | 715 |
| | » Brunnkärr | × | × | | ... | × |
| | Till Klockrike | 605 | 1140 | | ... | 740 |
| | Fr. Klockrike | 624 | 1207 | | ... | 914 |
| 66 | » Maspelösa | 635 | 1220 | | ... | 927 |
| 68 | » Gullberg | 641 | 1229 | | ... | 937 |
| 71 | » VretaKloster | 648 | 1238 | | ... | 946 |
| 73 | » Vallby | × | × | | ... | \| |
| 74 | » Bränninge | 655 | 1246 | | ... | 954 |
| 75 | » Gillberga | × | × | | ... | \| |
| 81 | Till Linköping S. J. | 709 | 100 | | ... | 1010 |
| | Till Norrköping 20 b | 822 | 310 | | ... | 214 |
| | » Stockholm 20 b | 1243 | 721 | | ... | 712: |

Fogelsta—Vadstena—Ödeshögs järnväg, spårv. 0,891. — Mellersta Östergötlands järnväg, spårv. 0,891.

## 71. Tidtabell för Stafsjö järnväg
(Kolmården—Virå) se nederst å sid. 29.

## 72. Norrköping—Valdemarsvik.

Biljettpris enligt zontaxa se tab. 73.

| Km. | Norrk.-Söderk.-Vikbol. järnv. spårv. 0,891. | Gt. 21 | Lt. 31 | Lt. 35 | Bt. 41 (Onsd. o. Lörd.) | Bt. 11 | Lt. 37 |
|---|---|---|---|---|---|---|---|
| | Fr. Stockholm 20 a | :1022 | ... | 818 | ... | 1031 | 100 |
| | » Göteborg 21 b | :1205 | :1021 | ... | ... | ... | 1205 |
| | » Linköping 20 b | 434 | 714 | 1207 | ... | 223 | 450 |
| | » Finspong 64 | ... | 635 | 1055 | ... | 100 | 705 |
| | Fr. Norrköping Ö. | 605 | 920 | 220 | ... | 455 | 925 |
| 3 | » Brånnestad | × | × | × | ... | × | × |
| 6 | » Kummelby | 622 | 939 | 236 | ... | 513 | 940 |
| 8 | » Tingstad | × | × | × | ... | × | × |
| 11 | » Korsbrinken | × | × | × | ... | × | × |
| 16 | Till Söderköping | 648 | 1005 | 258 | ... | 535 | 1005 |
| | Fr. Söderköping | 655 | | | ●303 | 545 | |
| 20 | » Skönberga | × | ... | ... | × | × | ... |
| 26 | » Skåresta | × | ... | ... | × | × | ... |
| 29 | » Skälboö | × | ... | ... | × | × | ... |
| 35 | » Ringarum | 806 | ... | ... | 353 | 649 | ... |
| 37 | » Strolången | × | ... | ... | × | × | ... |
| 41 | » Yxningen | × | ... | ... | × | × | ... |
| 44 | » Gusum | 845 | ... | ... | 419 | 726 | ... |
| 49 | » Birkekärr | × | ... | ... | × | × | ... |
| 55 | Till Valdemarsvik | 915 | ... | ... | 445 | 755 | ... |

## Valdemarsvik—Norrköping.

| Km. | Norrk.-Söderk.-Vikbl. järnv. spårv. 0,891. | Bt. 12 | Lt. 32 | Lt. 36 | Bt. 42 (Onsd. o. Lörd.) | Lt. 38 | Gt. 22 |
|---|---|---|---|---|---|---|---|
| | Fr. Valdemarsvik | 650 | ... | ... | ●1130 | ... | 535 |
| 6 | » Birkekärr | × | ... | ... | × | ... | × |
| 11 | » Gusum | 723 | ... | ... | 1158 | ... | 611 |
| 14 | » Yxningen | × | ... | ... | × | ... | × |
| 18 | » Strolången | × | ... | ... | × | ... | × |
| 20 | » Ringarum | 804 | ... | ... | 1224 | ... | 657 |
| 26 | » Skälboö | × | ... | ... | × | ... | × |
| 29 | » Skåresta | × | ... | ... | × | ... | × |
| 35 | » Skönberga | × | ... | ... | × | ... | × |
| 39 | Till Söderköping | 905 | ... | ... | 108 | ... | 800 |
| | Fr. Söderköping | 910 | 700 | 115 | | 535 | 810 |
| 44 | » Korsbrinken | × | × | × | ... | × | × |
| 47 | » Tingstad | × | × | × | ... | × | × |
| 49 | » Kummelby | 936 | 730 | 141 | ... | 600 | 840 |
| 52 | » Brånnestad | × | × | × | ... | × | × |
| 55 | Till Norrköping Ö. | 950 | 745 | 155 | ... | 615 | 855 |
| | Till Finspong 64 | 425 | ... | 425 | ... | 1155 | 1155 |
| | » Linköping 20 a | 1135 | 1135 | 347 | ... | 805 | 1124 |
| | » Göteborg 21 a | ... | 922 | ... | ... | ... | 709: |
| | » Stockholm 20 b | ... | 1243 | 721 | ... | ... | 712: |

● Obs.! Tågen № 41 o. 42 gå under tiden 18 Dec. 15 Jan. alla dagar.

## 73. Norrköping—Arkösund.

| Km. | Norrk.—Söderk.—Vikbol. järnv. spårv. 0,891. | Gt. 23 | Bt. 13 | Bt. 43 (Onsdagar och Lördagar) |
|---|---|---|---|---|
| | Fr. Stockholm 20 a | :1022 | 1031 | ... |
| | » Göteborg 21 b | :1205 | ... | :1021 |
| | » Linköping 20 b | 434 | 223 | 932 |
| | » Finspong 64 | ... | 100 | 1055 |
| | Fr. Norrköping Ö. | 630 | 545 | ●125 |
| 3 | » Brånnestad | × | × | × |
| 6 | » Kummelby | 648 | 601 | 140 |
| 11 | » Furingstad | × | × | × |
| 15 | » Åsvittinge | × | × | × |
| 19 | » Kuddby | 729 | 635 | 213 |
| 23 | » Ö. Stenby | × | × | × |
| 27 | » Ö. Husby | 807 | 703 | 239 |
| 30 | » Häradshammar | × | × | × |
| 32 | » Hylinge | × | × | × |
| 35 | » Svenneby | × | × | × |
| 40 | » Kättinge | 853 | 739 | 311 |
| 44 | » Jonsberg | 908 | 753 | 325 |
| 48 | » Öbnebo | × | × | × |
| 53 | Till Arkösund | 930 | 815 | 345 |

● Obs.! Tågen № 43 o. 44 gå under tiden 18 Dec. 15 Jan. alla dagar.

**Biljettpris enligt zontaxa.**

| Zon | Kilom. | Personbilj II | Personbilj III |
|---|---|---|---|
| 1 | 1—6 | 0,30 | 0,20 |
| 1½ | 7—9 | 0,50 | 0,30 |
| 2 | 10—12 | 0,60 | 0,40 |
| 2½ | 13—16 | 0,80 | 0,50 |
| 3 | 17—20 | 0,90 | 0,60 |
| 3½ | 21—24 | 1,10 | 0,70 |
| 4 | 25—28 | 1,20 | 0,80 |
| 4½ | 29—32 | 1,40 | 0,90 |
| 5 | 33—36 | 1,50 | 1,00 |
| 5½ | 37—40 | 1,70 | 1,10 |
| 6 | 41—44 | 1,80 | 1,20 |
| 6½ | 45—49 | 2,00 | 1,30 |
| 7 | 50—54 | 2,10 | 1,40 |
| 8 | 55—64 | 2,40 | 1,60 |
| 9 | 65—74 | 2,70 | 1,80 |
| 10 | 75—84 | 3,00 | 2,00 |
| 11 | 85—94 | 3,30 | 2,20 |
| 12 | 95—104 | 3,60 | 2,40 |

## Arkösund—Norrköping.

| Km. | Norrk.—Söderk.—Vikbol. järnv. spårv. 0,891. | Bt. 14 | Gt. 24 | Bt. 44 (Onsdagar och Lördagar) | Bt. 46 (Lördagar samt tredje Onsdagen i månaden.) |
|---|---|---|---|---|---|
| | Fr. Arkösund | 640 | 435 | ●1030 | 330 |
| 5 | » Öbnebo | × | × | × | × |
| 9 | » Jonsberg | 703 | 500 | 1052 | 352 |
| 13 | » Kättinge | 723 | 520 | 1106 | 410 |
| 18 | » Svenneby | × | × | × | × |
| 21 | » Hylinge | × | × | × | × |
| 23 | » Häradshammar | × | × | × | × |
| 26 | » Ö. Husby | 800 | 604 | 1138 | 444 |
| 30 | » Ö. Stenby | × | × | × | × |
| 34 | » Kuddby | 827 | 637 | 1204 | 512 |
| 38 | » Åsvittinge | × | × | × | × |
| 42 | » Furingstad | × | × | × | × |
| 47 | » Kummelby | 905 | 715 | 1236 | 545 |
| 50 | » Brånnestad | × | × | × | × |
| 53 | Till Norrköping Ö. | 920 | 730 | 1250 | 600 |
| | Till Finspong 64 | 425 | 1155 | 425 | 923 |
| | » Linköping 20 a | 1135 | 1018 | 314 | 852 |
| | » Göteborg 21 a | 922 | 709: | 952 | 923 |
| | » Stockholm 20 b | 534 | 712: | 721 | 1243 |

## 74. Mariestad—Moholm, Mariestad—Kinnekulle, Lidköping—Håkantorp, Kinnekulle—Lidköping.

| Km. | Zon | Station | Pt. 11 Lörd. | Pt. 1 | Pt. 7 | Bt. 3 | Pt. 5 | Pt. 9 |
|---|---|---|---|---|---|---|---|---|
| | | Fr. Stockholms Centr. 21 a | | :915 | ... | ... | 818 | 1156 |
| | | » Laxå 21 a | | 204 | ... | ... | 287 | 507 |
| | | » Göteborg 21 b | | :1021 | ... | 740 | 1205 | ... |
| | | » Falköping-Ranten 21 b | | 1234 | 800 | 1115 | 247 | ... |
| | | » Sköfde 21 b | | 110 | 904 | 1208 | 329 | ... |
| | | » Töreboda 21 a | | 446 | 931 | ... | 405 | 602 |
| | | *Mariestad—Moholms j. spårv. 0,891.* | | | | | | |
| | | Fr. Moholm | 705 | 522 | 950 | 1252 | 428 | 622 |
| | | » Valla | × | × | × | × | × | \| |
| | | » Seckestad | × | × | × | × | × | × |
| 10 | | » Jula | 731 | 547 | 1014 | 118 | 452 | 645 |
| | | » Svanrödjan | × | × | × | × | × | × |
| 18 | | Till Mariestad | 754 | 606 | 1035 | 135 | 510 | 703 |
| | | *Mariestad—Kinnekulle j. spårv. 0,891.* | | | | | | |
| | | Fr. Mariestad | | 608 | 945 | 140 | 515 | ... |
| 3 | 1½ | » Leksberg | | × | × | × | × | ... |
| | | » Prestqvarn | | × | × | × | × | ... |
| 11 | 1½ | » Lugnås | | 633 | 1013 | 218 | 544 | ... |
| 13 | 2½ | » Svaneberg | | 638 | 1019 | 226 | 551 | ... |
| 17 | 2½ | » Askekärr | | × | × | × | × | ... |
| 20 | 2½ | » Österäng | | 700 | 1041 | 255 | 615 | ... |
| 25 | 3½ | Till Forshem | | 710 | 1050 | 305 | 625 | ... |
| | | Fr. Forshem | | 714 | 1052 | 309 | 630 | ... |
| 27 | 4 | Till Gössäter | | 719 | 1057 | 314 | 635 | ... |

| Km. | Kinnekulle—Lidköp. j. spårv. 0,891. | St. 1 | Bt. 7 | St. 3 | Gt. 5 | |
|---|---|---|---|---|---|---|
| | Fr. Forshem | 712 | 1101 | 312 | 628 | ... |
| 3 | » Hellekis | 719 | 1109 | 319 | 636 | ... |
| | » Hellekis Egendom | × | × | × | × | ... |
| 7 | Till Råbäck | 726 | 1118 | 327 | 644 | ... |
| | Fr. Råbäck | 727 | 1117 | 328 | 645 | ... |
| | » Trolmen | × | × | × | × | ... |
| | » Hjelmsäter | × | × | × | × | ... |
| 16 | » Blomberg | 745 | 1136 | 348 | 712 | ... |
| 20 | » Källby | 753 | 1147 | 356 | 721 | ... |
| | » Trufve | × | × | × | × | ... |
| | » Filsbäck | × | × | × | × | ... |
| 29 | Till Lidköping | 815 | 1212 | 416 | 745 | ... |
| | Till Skara 78 | ... | 115 | ... | 837 | ... |
| | » Sköfde öfv. Axvall 78, 79 | ... | 235 | ... | 1010 | ... |
| | » Stenstorp 78 | ... | 230 | ... | 1010 | ... |
| | » Falköping-Ranten 78, 21 | ... | ... | ... | 1053 | ... |
| | Fr. Falköping-Ranten 21, 78 | ... | 445 | 1115 | ... | ... |
| | » Stenstorp 78 | ... | 700 | 1147 | ... | ... |
| | » Sköfde öfv. Axvall 79, 78 | ... | 700 | 1130 | ... | ... |
| | » Skara 78 | ... | 830 | 120 | ... | ... |

| Km. | Lidköping—Håkantorps j. spårv. 0,891. | Bt. 11 | St. 1 | Gt. 9b | St. 3 | | |
|---|---|---|---|---|---|---|---|
| | Fr. Lidköping | 555 | 817 | 1100 | 421 | ... | ... |
| 5 | » Risa | × | × | × | × | ... | ... |
| 11 | » Lofvene | 620 | 840 | 1125 | 445 | ... | ... |
| 15 | » Bryne | × | × | × | × | ... | ... |
| 18 | » Hjerpås | 638 | 859 | 1205 | 508 | ... | ... |
| 21 | » Smedtofta | × | × | × | × | ... | ... |
| 25 | » Håkantorps anhalt | × | × | × | × | ... | ... |
| 28 | Till Håkantorp 77 | 700 | 919 | 1235 | 528 | ... | ... |
| | Till Venersborg 84 | 810 | 1155 | 411 | 849 | ... | ... |
| | » Öxnered 84 | 824 | 110 | 430 | 901 | ... | ... |
| | » Uddevalla 84 | 920 | 210 | 530 | 1020 | ... | ... |
| | » Herrljunga 84 | 950 | ... | 351 | 1120 | ... | ... |
| | » Tumleberg 77 | ... | 943 | 715 | 555 | ... | ... |
| | » V:a Göteborg 77 | ... | 1250 | 815 | 855 | ... | ... |
| | » Helsingborg C. 77, 148 | ... | 925 | ... | 526: | ... | ... |

Biljettpris per km.:
för Kinnekulle—Lidköping och Lidköping—Håkantorp: Enkel resa 6 öre i II o. 4 öre i III kl. Tur och retur (14 dagar) 50 % mer. I samtrafik taxa B. sid. 6.
för Mariestad—Moholm: Enkel resa 8 öre i II och 5 öre i III kl. Tur och retur 10,5 öre i II och 7 öre i III kl. I samtrafik taxa I. sid. 6.
för Mariestad—Kinnekulle: Enkel resa 7 öre i II och 4,5 öre i III kl. Tur och retur (14 dagar) 10,5 öre i II och 7 öre i III kl. I samtrafik enligt zontaxa: i II kl. 30 öre för hel och 15 öre för ½ zon. i III kl. 20 öre för hel och 10 öre för ½ zon.

| Km. | Station | | Pt. 12 | St. 2 | Gt. 10 | St. 4 |
|---|---|---|---|---|---|---|
| | Fr. Helsingborg C. 148, 77 | ... | ... | 1140 | ... | 850 |
| | » V:a Göteborg 77 | ... | ... | 810 | 820 | 435 |
| | » Tumleberg 77 | ... | ... | 1101 | 215 | 720 |
| | » Herrljunga 84 | ... | 550 | 745 | 145 | 710 |
| | » Uddevalla 84 | ... | 615 | ... | 1220 | ... |
| | » Öxnered 84 | ... | 712 | ... | 120 | ... |
| | » Venersborg 84 | ... | 727 | ... | 140 | ... |
| | *Lidköping—Håkantorps j. spårv. 0,891.* | | | | | |
| | Fr. Håkantorp | ... | 838 | 1126 | 310 | 752 |
| 3 | » Håkantorps anhalt | ... | × | × | × | × |
| 7 | » Smedtofta | ... | × | × | × | × |
| 10 | » Hjerpås | ... | 905 | 1149 | 400 | 815 |
| 13 | » Bryne | ... | × | × | × | × |
| 17 | » Lofvene | ... | 920 | 1204 | 446 | 831 |
| 23 | » Risa | ... | × | × | × | × |
| 28 | Till Lidköping | ... | 945 | 1225 | 515 | 855 |
| | Till Skara 78 | ... | ... | 115 | 832 | ... |
| | » Sköfde öfv. Axvall 78, 79 | ... | ... | 235 | 1010 | ... |
| | » Stenstorp 78 | ... | ... | 230 | 1010 | ... |
| | » Falköping-Ranten 78, 21 | ... | ... | ... | 1053 | ... |
| | Fr. Falköping-Ranten 21, 78 | ... | ... | 445 | 1115 | 247 |
| | » Stenstorp 78 | ... | ... | 700 | 1147 | 330 |
| | » Sköfde öfv. Axvall 79, 78 | ... | ... | 700 | 1130 | 325 |
| | » Skara 78 | ... | ... | 830 | 120 | 445 |

| Km. | Kinnekulle—Lidköp. j. spårv. 0,891. | | Bt. 6 | St. 2 | Gt. 8 | St. 4 |
|---|---|---|---|---|---|---|
| | Fr. Lidköping | ... | 855 | 1227 | 225 | 900 |
| | » Filsbäck | ... | × | × | × | × |
| | » Trufve | ... | × | × | × | × |
| 9 | » Källby | ... | 922 | 1247 | 250 | 920 |
| 13 | » Blomberg | ... | 935 | 1257 | 305 | 930 |
| | » Hjelmsäter | ... | × | × | × | × |
| | » Trolmen | ... | × | × | × | × |
| 22 | Till Råbäck | ... | 959 | 117 | 325 | 949 |
| | Fr. Råbäck | ... | 1000 | 118 | 330 | 950 |
| | » Hellekis Egendom | ... | × | × | × | × |
| 26 | » Hellekis | ... | 1010 | 127 | 350 | 958 |
| 29 | Till Forshem | ... | 1016 | 134 | 400 | 1005 |

| Km. | Zon | Zon fr. Forsh. | Mariestad—Kinnekulle j. spårv. 0,891. | Pt. 12 Lörd. | Bt. 8 | Pt. 6 | Pt. 2 | Pt. 10 | Pt. 4 |
|---|---|---|---|---|---|---|---|---|---|
| | | | Fr. Gössäter | | 625 | 1010 | 128 | ... | 1001 |
| 2 | 1 | | Till Forshem | | 630 | 1015 | 133 | ... | 1006 |
| | | | Fr. Forshem | | 638 | 1021 | 138 | ... | 1008 |
| 7 | 1½ | 1 | » Österäng | | 656 | 1041 | 149 | ... | 1019 |
| 10 | 2½ | 2 | » Askekärr | | × | × | × | ... | × |
| 14 | 2½ | 2 | » Svaneberg | | 720 | 1057 | × | ... | × |
| 16 | 2½ | 2 | » Lugnås | | 730 | 1103 | 212 | ... | 1042 |
| | | | » Prestqvarn | | × | × | × | ... | × |
| 24 | 4 | 3½ | » Leksberg | | × | × | × | ... | × |
| 27 | 4 | 3½ | Till Mariestad | | 800 | 1130 | 236 | ... | 1106 |
| | | | *Mariestad—Moholms j. spårv. 0,891.* | | | | | | |
| | | | Fr. Mariestad | 606 | 815 | 1135 | 240 | 520 | 1109 |
| | | | » Svanrödjan | × | × | × | × | × | × |
| 8 | | | » Jula | 629 | 840 | 1159 | 304 | 540 | 1131 |
| | | | » Seckestad | × | × | × | × | \| | × |
| | | | » Valla | × | × | × | × | \| | × |
| 18 | | | Till Moholm | 654 | 905 | 1223 | 328 | 602 | 1155 |
| | | | Till Sköfde 21 a | | 1021 | ... | 505 | 650 | 333: |
| | | | » Töreboda 21 b | | 1008 | 101 | 409 | 808 | 147: |
| | | | » Falköping-Ranten 21 a | | 1113 | ... | 808 | 742 | 414: |
| | | | » Göteborg 21 a | | 229 | ... | 923 | 952 | 709: |
| | | | » Laxå 21 b | | ... | 215 | 507 | ... | 233: |
| | | | » Stockholms Centr. 21 b | | ... | 855 | 1008 | ... | 818: |

## 77. Göteborg—Skara—Gössäter—Håkantorp.

Biljettpris enligt zontaxa, se tab. I sid. 6.

| Km. | Vestergötl.—Göteb. j. spårv. 0,891. | | St. 2 | Pt. 12 | St. 4 | Bt. 8 | Gt. 10 III (Söckendagar) | Pt. 18 (Sön- och Helgdagar) |
|---|---|---|---|---|---|---|---|---|
| | Fr. Malmö 147, 148 | ... | 1025 | ... | 726 | ... | ... | ... |
| | » Helsingborg F. 148 | ... | 1140 | ... | 850 | ... | ... | ... |
| | Fr. V:a Göteborg | ... | 810 | 300 | 435 | 625 | 820 | 1100 |
| 4 | » Lerje | ... | \| | × | × | 645 | 842 | × |
| 13 | » Gunnilse | ... | ×835 | 329 | ×459 | 712 | 908 | ×1125 |
| 17 | » Björsared | ... | \| | × | \| | × | 918 | × |
| 19 | » Olofstorp | ... | 846 | 342 | 510 | 731 | 927 | 1136 |
| 24 | » Stannum | ... | × | × | × | × | 944 | × |
| 27 | » Gråbo | ... | 901 | 401 | 525 | 803 | 1003 | 1201 |
| 33 | » Björboholm | ... | ×910 | 411 | 534 | 818 | 1022 | ×1210 |
| 38 | » Sjövik | ... | ×920 | 422 | ×544 | 837 | 1042 | ×1220 |
| 45 | » Mjörnsjö | ... | ×931 | ank. | ×554 | 853 | 1100 | ×1232 |
| 49 | » Anten | ... | ×937 | | ×600 | 909 | 1124 | ×1239 |
| 57 | » Qvarnabo | ... | × | ... | × | × | 1150 | × |
| 60 | Till Gräfsnäs | ... | 1000 | ... | 623 | 940 | 1158 | 103 |
| | Fr. Gräfsnäs | Bt. 6 | 1014 | ... | 633 | 942 | 1205 | 105 |
| 65 | » Sollebrunn | 500 | 1022 | ... | 643 | 950 | 1221 | ×112 |
| 68 | » Stora Mellby | 509 | 1029 | ... | 650 | ank. | 1237 | ×119 |
| 73 | » Gendalen | 521 | ×1037 | ... | ×657 | | 100 | ×127 |
| 78 | » Nossebro | 540 | 1047 | ... | 706 | ... | 126 | ×136 |
| 82 | » Essunga | × | × | ... | × | ... | 142 | × |
| 86 | Till Tumleberg | 600 | 1059 | Gt. 10 | 718 | ... | 152 | 150 |
| | Fr. Tumleberg | 615 | 1102 | 220 | 721 | ... | | |
| | » Kedum | × | \| | × | \| | ... | | |
| 95 | Till Vara | 635 | 1116 | 250 | 735 | ... | | |
| | Till Venersborg 84 | 810 | 411 | ... | 849 | ... | ... | ... |
| | » Herrljunga 84 | 950 | 348 | 348 | 1120 | ... | ... | ... |
| | Fr. Herrljunga 84 | 550 | 745 | 145 | 710 | ... | ... | ... |
| | » Venersborg 84 | ... | 727 | 140 | 200 | ... | ... | ... |
| | Fr. Vara | 645 | 1119 | 310 | 742 | ... | ... | ... |
| 103 | » Tråfvad | 707 | ×1131 | 340 | ×754 | ... | ... | ... |
| 106 | » Stora Hof | 716 | ×1136 | 355 | ×759 | ... | ... | ... |
| 112 | » Qvänum | 733 | 1146 | 422 | 810 | ... | ... | ... |
| 115 | » Öttum | 741 | ×1151 | 433 | ×815 | ... | ... | ... |
| 117 | » Budatorp | 748 | \| | 442 | \| | ... | ... | ... |
| 120 | » Källtorp | 756 | ×1200 | 501 | ×824 | ... | ... | ... |
| 123 | » Ardala | 805 | × | 512 | × | ... | ... | ... |
| 126 | » Simmabo | 814 | \| | 524 | \| | ... | ... | ... |
| 129 | Till Skara | 825 | 1218 | 535 | 842 | ... | ... | ... |
| | Till Stenstorp 78 | 1005 | 230 | ... | 1010 | ... | ... | ... |
| | » Sköfde 78, 79 | 1000 | 235 | ... | 1010 | ... | ... | ... |
| | Fr. Sköfde 79, 78 | 700 | ... | 330 | 710 | ... | ... | ... |
| | » Stenstorp 78 | 700 | ... | 325 | 725 | ... | ... | ... |
| | Fr. Skara | 850 | 1220 | Gt. 20 505 | 855 | ... | ... | ... |
| | » Tveta | \| | \| | \| | \| | ... | ... | ... |
| | » Myråsen | × | × | × | × | ... | ... | ... |
| 139 | » Lundsbrunn | 920 | 1244 | 539 | 920 | ... | ... | ... |
| | » Vättlösa | × | × | × | × | ... | ... | ... |
| 146 | » Götened | 943 | 101 | 603 | 937 | ... | ... | ... |
| | » Malma | × | × | × | × | ... | ... | ... |
| | » Kärrgården | × | × | × | × | ... | ... | ... |
| 156 | Till Gössäter | 1009 | 126 | 630 | 1000 | ... | ... | ... |
| | | | | | | St. 2b | Gt. 10 b | St. 4b |
| | Fr. Tumleberg | ... | ... | ... | ... | 1101 | 215 | 720 |
| 4 | » Arentorp | ... | ... | ... | ... | ×1108 | 225 | ×726 |
| 8 | » Helås | ... | ... | ... | ... | ×1116 | 235 | ×736 |
| 12 | Till Håkantorp | ... | ... | ... | ... | 1124 | 245 | 745 |
| | Till Venersborg 84 | ... | ... | ... | ... | ... | 411 | 849 |

## Håkantorp—Gössäter—Skara—Göteborg.

| Km. | Vestergötl.—Göteb. järnv. spårv. 0,891. | | | St. 1 | Pt. 19 | St. 3 | | Bt. 15 |
|---|---|---|---|---|---|---|---|---|
| | Fr. Gössäter | ... | ... | 720 | 1058 | 318 | ... | 855 |
| | » Kärrgården | ... | ... | × | × | × | ... | × |
| | » Malma | ... | ... | × | × | × | ... | × |
| 10 | » Götened | ... | ... | 744 | 1121 | 345 | ... | 725 |
| | » Vättlösa | ... | ... | × | × | × | ... | × |
| 17 | » Lundsbrunn | ... | ... | 801 | 1138 | 410 | ... | 753 |
| | » Myråsen | ... | ... | × | × | × | ... | × |
| | » Tveta | ... | ... | \| | \| | \| | ... | \| |
| 27 | Till Skara | ... | ... | 825 | 1200 | 435 | Bt. 5 | 820 |
| | Till Stenstorp 78 | ... | ... | 1005 | 230 | ... | ... | 1010 |
| | » Sköfde 78, 79 | ... | ... | 1000 | 235 | ... | ... | 1010 |
| | Fr. Sköfde 79, 78 | ... | ... | 700 | ... | 325 | ... | ... |
| | » Stenstorp 78 | ... | ... | 700 | Gt. 9 | 330 | ... | ... |
| | Fr. Skara | ... | ... | 830 | 1025 | 445 | 650 | ... |
| 30 | » Simmabo | ... | ... | \| | 1037 | \| | 701 | ... |
| 33 | » Ardala | ... | ... | × | 1047 | × | 711 | ... |
| 36 | » Källtorp | ... | ... | ×845 | 1058 | 502 | 722 | ... |
| 39 | » Budatorp | ... | ... | \| | 1106 | \| | 732 | ... |
| 41 | » Öttum | ... | ... | ×854 | 1115 | ×512 | 740 | ... |
| 44 | » Qvänum | ... | ... | 901 | 1146 | 518 | 808 | ... |
| 50 | » Stora Hof | ... | ... | 911 | 1205 | ×527 | 824 | ... |
| 53 | » Tråfvad | ... | ... | 917 | 1216 | ×533 | 834 | ... |
| 61 | Till Vara | ... | ... | 930 | 1240 | 545 | 855 | ... |
| | Till Venersborg 84 | ... | ... | 1155 | 411 | 849 | ... | ... |
| | » Herrljunga 84 | ... | ... | ... | 351 | ... | 1120 | ... |
| | Fr. Herrljunga 84 | ... | ... | 745 | ... | 145 | 710 | ... |
| | Fr. Vara | ... | ... | 933 | 1255 | 548 | 900 | ↓ |
| | » Kedum | ... | ... | \| | × | \| | × | |
| 70 | Till Tumleberg | ... | ... | 948 | 120 | 603 | 925 | Gt. 9 III |
| | | | Bt. 7 | | | | Pt. 17 | |
| | Fr. Tumleberg | ... | 505 | 952 | ... | 605 | 250 | 155 |
| 74 | » Essunga | ... | × | × | ... | × | × | 208 |
| 78 | » Nossebro | ... | 533 | 1007 | ... | 619 | 306 | 235 |
| 83 | » Gendalen | ... | 547 | ×1016 | ... | ×628 | 317 | 253 |
| 88 | » Stora Mellby | ... | 600 | 1028 | ... | 636 | 327 | 311 |
| 91 | » Sollebrunn | ... | 612 | 1037 | ... | 644 | 335 | 327 |
| 96 | Till Gräfsnäs | ... | 622 | 1045 | ... | 651 | 343 | 337 |
| | Fr. Gräfsnäs | ... | 626 | 1100 | ... | 700 | 344 | 349 |
| 99 | » Qvarnabo | ... | × | × | ... | × | × | 405 |
| 107 | » Anten | ... | 703 | 1123 | ... | ×723 | 409 | 435 |
| 111 | » Mjörnsjö | Pt. 11 | 713 | ×1130 | ... | ×729 | 417 | 447 |
| 118 | » Sjövik | 628 | 740 | ×1140 | ... | ×740 | 429 | 512 |
| 123 | » Björboholm | 640 | 758 | ×1150 | ... | ×751 | 441 | 545 |
| 129 | » Gråbo | 650 | 812 | 1201 | ... | 802 | 452 | 612 |
| 132 | » Stannum | × | × | × | ... | × | × | 624 |
| 137 | » Olofstorp | 709 | 847 | 1216 | ... | 817 | 511 | 650 |
| 139 | » Björsared | × | × | \| | ... | \| | × | 658 |
| 143 | » Gunnilse | 721 | 906 | ×1226 | ... | ×828 | 524 | 712 |
| 152 | » Lerje | × | 928 | × | ... | × | × | 742 |
| 156 | Till V:a Göteborg | 750 | 945 | 1250 | ... | 855 | 550 | 815 |
| | Till Helsingborg F. 148 | ... | ... | 925 | ... | 526 | ... | ... |
| | » Malmö 148, 147 | ... | ... | 1030 | ... | 835 | ... | ... |
| | Fr. Venersborg 84 | ... | 727 | ... | ... | ... | 200 | ... |
| | | | St. 1b | | Gt. 9 b | | St. 3b | |
| | Fr. Håkantorp | ... | 920 | ... | 1245 | ... | 530 | ... |
| 4 | » Helås | ... | ×927 | ... | 1255 | ... | ×538 | ... |
| 8 | » Arentorp | ... | ×935 | ... | 105 | ... | ×545 | ... |
| 12 | Till Tumleberg | ... | 943 | ... | 115 | ... | 555 | ... |

(Pt. 17: Sön- o. Helgdagar; Gt. 9: Söckendagar.)

Biljettpris per km.: Enkel resa 7 öre i II och 4 öre i III kl.

## 78. Lidköping-Skara-Stenstorp.

| Km. | Station | № 4 | № 6 | № 8 | № 10 |
|---|---|---|---|---|---|
| | Fr. *Forshem 74* | ... | 1101 | ... | 628 |
| | » *Håkantorp 74* | ... | 1125 | ... | 310 |
| | *Lidköp.—Skara—Stenst. järnv. spårv. 0,891.* | | | | |
| | Fr. **Lidköping** | 725 | 1226 | 245 | 746 |
| 4 | » *Alebäck* | × | × | × | × |
| 9 | » Vinninga | 750 | 1248 | 310 | 808 |
| 16 | » *Skäggatorp* | × | × | × | × |
| 22 | **Till Skara** | 825 | 115 | 345 | 837 |
| | Till *Göteborg 77* | 1250 | ... | 855 | ... |
| | » *Vara 77* | 930 | ... | 545 | ... |
| | » *Gössäter 77* | 1009 | ... | 630 | 1000 |
| | » *Mariestad 77, 74* | 1130 | ... | ... | 1106 |
| | Fr. *Mariestad 74, 77* | 608 | 945 | ... | 515 |
| | » *Gössäter 77* | 720 | 1058 | ... | 655 |
| | » *Vara 77* | 645 | 1119 | ... | 742 |
| | » *Göteborg 77* | ... | 810 | ... | 435 |
| | Fr. **Skara** | 840 | 120 | 355 | 850 |
| 24 | » *Brunsbo* | × | × | × | × |
| 27 | » *Tubbetorp* | × | × | × | × |
| 30 | **Till Axvall** | 900 | 136 | 415 | 910 |
| | Till *Sköfde 79* | 1000 | 235 | 605 | 1010 |
| | Fr. *Sköfde 79* | 700 | 1130 | 325 | 710 |
| | Fr. **Axvall** | 907 | 140 | 422 | 915 |
| 32 | » *Härlingstorp* | × | × | × | × |
| 36 | » *Bjellum* | × | × | × | × |
| 40 | » Broddetorp | 935 | 205 | 450 | 942 |
| 43 | » *Espås* | × | × | × | × |
| 46 | » *Segerstad* | × | × | × | × |
| 50 | **Till Stenstorp** | 1005 | 230 | 520 | 1010 |
| | Till *Göteborg 21 a* | 229 | ... | 923 | 709: |
| | » *Jönköping 21, 24* | 106 | ... | 816 | 549: |
| | » *Stockholm 21 b* | 855 | 1006 | ... | 815: |
| | » *Falköping 21* | 1113 | ... | 608 | 1053 |
| | » *Hjo 66* | 110 | 455 | 855 | ... |
| | » *Tidaholm 67* | 1240 | 425 | 825 | ... |
| | » *Sköfde 21* | 1202 | 324 | 644 | 105 |

Biljettpris per km.: Enkel resa 7 öre I II och 4 öre I III kl. Tur och retur (14 dagar) 50 % mer. I samtrafik taxa B sid. 6.

## Stenstorp—Skara—Lidköping.

| Km. | Station | № 1 | № 5 | № 7 | № 9 |
|---|---|---|---|---|---|
| | Fr. *Stockholm 21 a* | 915 | ... | ... | 1156 |
| | » *Göteborg 21 b* | 1021 | 740 | 1205 | 306 |
| | » *Jönköping 24, 21* | 1051 | 825 | 107 | 408 |
| | » *Hjo 66* | ... | 920 | 135 | 545 |
| | » *Sköfde 21* | 338 | 1028 | 120 | 655 |
| | » *Tidaholm 67* | ... | 950 | 205 | 615 |
| | » *Falköping 21* | 445 | 1115 | 305 | 625 |
| | *Lidköp.—Skara—Stenst. järnv. spårv. 0,891.* | | | | |
| | Fr. **Stenstorp** | 700 | 1147 | 330 | 725 |
| 4 | » *Segerstad* | × | × | × | × |
| 7 | » *Espås* | × | × | × | × |
| 10 | » Broddetorp | 728 | 1215 | 356 | 751 |
| 14 | » *Bjellum* | × | × | × | × |
| 18 | » *Härlingstorp* | × | × | × | × |
| 20 | **Till Axvall** | 753 | 1241 | 420 | 815 |
| | Till *Sköfde 79* | 1000 | 235 | 605 | 1010 |
| | Fr. *Sköfde 79* | 700 | 1130 | 325 | 710 |
| | Fr. **Axvall** | 800 | 1245 | 425 | 820 |
| 23 | » *Tubbetorp* | × | × | × | × |
| 26 | » *Brunsbo* | × | × | × | × |
| 28 | **Till Skara** | 818 | 105 | 443 | 838 |
| | Till *Göteborg 77* | 1250 | ... | 855 | ... |
| | » *Vara 77* | 930 | ... | 545 | ... |
| | » *Gössäter 77* | 1009 | ... | 630 | 1000 |
| | » *Mariestad 77, 74* | 1130 | ... | ... | 1106 |
| | Fr. *Mariestad 74, 77* | 608 | 945 | ... | 515 |
| | » *Gössäter 77* | 720 | 1058 | ... | 655 |
| | » *Vara 77* | 645 | 1119 | ... | 742 |
| | » *Göteborg 77* | ... | 810 | ... | 435 |
| | Fr. **Skara** | 830 | 120 | 445 | 845 |
| 35 | » *Skäggatorp* | × | × | × | × |
| 41 | » Vinninga | 905 | 153 | 517 | 920 |
| 46 | » *Alebäck* | × | × | × | × |
| 50 | **Till Lidköping** | 925 | 212 | 535 | 940 |
| | Till *Forshem 74* | 134 | 400 | 1025 | ... |
| | » *Håkantorp 74* | 1235 | 528 | ... | ... |

## 79. Sköfde—Axvall.

| Km. | Station | № 1 | № 3 | № 5 | № 7 |
|---|---|---|---|---|---|
| | Fr. *Stockholm 21 a* | 915 | ... | ... | 1156 |
| | » *Töreboda 21 a* | 445 | 931 | ... | 606 |
| | » *Göteborg 21 b* | 1021 | ... | 1205 | ... |
| | » *Karlsborg 27* | ... | 635 | ... | 520 |
| | *Sköfde—Axvalls järnv. spårv. 0,891.* | | | | |
| | Fr. **Sköfde** | 700 | 1130 | 325 | 714 |
| | » *Brandstorp* | × | × | × | × |
| | » *Ljungstorp* | × | × | × | × |
| 14 | » *Backa gård* | × | × | × | × |
| 16 | » Varnhem | 738 | 1222 | 405 | 754 |
| 20 | » Prinshaga | × | × | × | × |
| 21 | **Till Axvall** | 750 | 1235 | 415 | 805 |
| | Till *Skara 78* | 818 | 105 | 443 | 838 |
| | » *Lidköping 78* | 925 | 212 | 535 | 940 |
| | » *Göteborg 78, 77* | 1250 | ... | 855 | ... |
| | » *Vara 78, 77* | 930 | ... | 545 | ... |
| | » *Mariestad 78, 74* | 1130 | ... | 1000 | 1106 |
| | » *Gössäter 78, 77* | 1009 | ... | 630 | 1000 |

## Axvall—Sköfde.

| Km. | Station | № 2 | № 4 | № 6 | № 8 |
|---|---|---|---|---|---|
| | Fr. *Göteborg 77, 78* | ... | 810 | ... | 435 |
| | » *Vara 77, 78* | 645 | 1119 | ... | 742 |
| | » *Lidköping 78* | 725 | 1226 | 245 | 746 |
| | » *Skara 78* | 840 | 120 | 355 | 850 |
| | » *Mariestad 74, 78* | 608 | 945 | ... | 515 |
| | » *Gössäter 77, 78* | 720 | 1058 | ... | 655 |
| | *Sköfde—Axvalls järnv. spårv. 0,891.* | | | | |
| | Fr. **Axvall** | 905 | 142 | 500 | 914 |
| 1 | » Prinshaga | × | × | × | × |
| 5 | » Varnhem | 920 | 156 | 520 | 925 |
| 7 | » *Backa gård* | × | × | × | × |
| | » *Ljungstorp* | × | × | × | × |
| | » *Brandstorp* | × | × | × | × |
| 21 | **Till Sköfde** | 1000 | 235 | 605 | 1010 |
| | Till *Stockholm 21 b* | 855 | 1006 | ... | 815 |
| | » *Göteborg 21 a* | 229 | 923 | 952 | 709 |
| | » *Karlsborg 27* | 250 | ... | 853 | ... |

Biljettpris per km.: Enkel resa 5 öre I II och 3,25 öre I III kl. Tur och retur (14 dagar) 50 % mer. I samtrafik taxa B sid. 6.

ALLA till de grafiska facken hörande arbeten utföras af oss tidsenligt, smakfullt, snabbt och till moderata priser. Förfrågan besvaras gärna. Prisuppgifter lämnas på begäran.
WALD. ZACHRISSONS BOKTRYCKERI A.-B. - GÖTEBORG
Rikstel. 342 & 4483 · Telegr.-adr. WEZÄTA

## 80. Göteborg—Borås—Alfvesta.

| Km. | Station | Bt. 9 | St. 1 | St. 51 S.H. | Gt. 11 III | St. 3 | St. 13 | St. 5 | Pt. 7 |
|---|---|---|---|---|---|---|---|---|---|
| | *Göteborg—Borås järnv. spårv. 1,435.* | | | | | | | | |
| | Fr. **B:s Göteborg** ⚔ | 445 | 800 | 930 | 1116 | 102 | 325 | 520 | 720 |
| 5 | » Almedal | 501 | 808 | ×938 | 1140 | 110 | 333 | 529 | 731 |
| 9 | » Mölndal | 516 | 816 | ×945 | 1230 | 118 | 342 | 539 | 745 |
| 12 | » *Pixbo* | × | × | × | \| | × | × | × | × |
| 15 | » Mölnlycke | 532 | 826 | ×954 | 100 | 129 | 352 | 552 | 804 |
| 17 | *Långenäs* | × | × | × | \| | × | × | × | × |
| 21 | » Landvetter | 547 | 836 | ×1004 | 148 | 139 | 402 | 602 | 817 |
| 26 | » Härryda | 602 | 844 | ×1012 | 225 | 147 | 411 | 611 | 826 |
| 35 | » Hindås | 630 | 857 | 1025 | 330 | 200 | 430 | 625 | 842 |
| 43 | » Råflanda | 645 | 908 | ank. | 415 | 211 | 442 | 637 | 853 |
| 47 | » Bollebygd | 657 | 915 | | 440 | 218 | ank | 645 | 901 |
| 58 | » Hultafors | 722 | 928 | | 520 | 231 | | 700 | 915 |
| 62 | » Sandared | 732 | 935 | ... | 540 | 238 | ... | 706 | 925 |
| 66 | » *Sjömarken* | × | × | ... | × | × | ... | × | × |
| 72 | **Till Borås N.** ⚔ | 755 | 949 | ... | 610 | 251 | ... | 720 | 940 |
| | Till *Varberg 82* | ... | 430 | ... | ... | 532 | ... | 1020 | ... |
| | » *Herrljunga 82* | 947 | 137 | ... | ... | 653 | ... | 1030 | ... |
| | » *Stockholm 82, 21* | 855 | 1006 | ... | ... | ... | ... | 815: | ... |
| | Fr. *Varberg 82* | 500 | 500 | ... | ... | 1045 | ... | 1255 | ... |
| | » *Stockholm 21, 82* | :915 | :915 | ... | ... | ... | ... | ... | ... |
| | » *Herrljunga 82* | 535 | 535 | ... | ... | 1214 | ... | 405 | ... |
| | *Borås—Alfvesta järnv. spårv. 1,435.* | Bt. 27 | | | | | | Bt. 5a | |
| | Fr. **Borås N.** ⚔ | 820 | 1004 | ... | ... | 311 | ... | 735 | ... |
| 7 | » *Gånghester* | × | × | ... | ... | × | ... | × | ... |
| 11 | » Målsryd | 852 | 1020 | ... | ... | 329 | ... | 800 | ... |
| 16 | » Aplared | 906 | 1028 | ... | ... | 337 | ... | 813 | ... |
| 22 | **Till Hillared** (ned.) | 918 | 1036 | ... | ... | 345 | ... | 825 | ... |
| | Till *Svenljunga* | ... | 1117 | ... | ... | 448 | ... | 912 | ... |
| | » *Axelfors* | ... | 1200 | ... | ... | 556 | ... | ... | ... |
| | Fr. *Axelfors* | ... | 935 | ... | ... | 1230 | ... | 330 | ... |
| | » *Svenljunga* | 615 | 1001 | ... | ... | 100 | ... | 505 | ... |
| | Fr. **Hillared** | 923 | 1038 | ... | ... | 347 | ... | 830 | ... |
| 29 | » Länghem | 937 | 1049 | ... | ... | 358 | ... | 843 | ... |
| 36 | » *Boda* | × | \| | ... | Gt. 9 | × | ... | × | ... |
| 40 | **Till Limmared** | 1000 | 1102 | ... | III | 413 | ... | 905 | ... |
| | Till *Falkenberg 91* | 352 | 352 | ... | ... | 900 | ... | ... | ... |
| | Fr. *Falkenberg 91* | ... | 530 | ... | ... | 1215 | ... | ... | ... |
| | Fr. **Limmared** | ... | 1104 | ... | 235 | 415 | ... | ... | ... |
| 44 | » Brandsmo | ... | 1111 | ... | 303 | 423 | ... | ... | ... |
| 53 | » Grimsås | ... | 1123 | ... | 340 | 435 | ... | ... | ... |
| 59 | » Hestra | ... | 1131 | ... | 401 | 445 | ... | ... | ... |
| 64 | » Nissafors | ... | 1138 | ... | 505 | 452 | ... | ... | ... |
| 72 | » Gnosjö | ... | 1149 | ... | 540 | 504 | ... | ... | ... |
| 83 | » Hillerstorp | ... | 1203 | ... | 620 | 519 | ... | ... | ... |
| 90 | » Hädinge | ... | 1213 | ... | 640 | 530 | ... | ... | ... |
| 100 | **Till Vernamo** | ... | 1225 | ... | 700 | 547 | ... | ... | ... |
| | Till *Halmstad 95* | ... | 935 | ... | 1240: | 1240: | ... | ... | ... |
| | » *Ljungby 146* | ... | 428 | ... | ... | ... | ... | ... | ... |
| | » *Nässjö 95* | ... | 540 | ... | 945: | 924 | ... | ... | ... |
| | » *Jönköp. h. 95, 96* | ... | 510 | ... | 1110: | 935 | ... | ... | ... |
| | Fr. *Halmstad 95* | ... | 605 | ... | 350 | ... | ... | ... | ... |
| | » *Ljungby 146* | ... | 920 | ... | 634 | ... | ... | ... | ... |
| | » *Nässjö 95* | ... | 710 | ... | ... | 1040 | ... | ... | ... |
| | » *Jönköp. h. 96, 95* | Bt. 15 | 700 | ... | ... | 1010 | ... | ... | ... |
| | Fr. **Vernamo** | 610 | 1235 | ... | 800 | 551 | ... | ... | ... |
| 112 | » Bor | 648 | 1251 | ... | 826 | 607 | ... | ... | ... |
| 122 | » Horda | 720 | 106 | ... | 847 | 621 | ... | ... | ... |
| 129 | » Smål. Rydaholm | 750 | 116 | ... | 903 | 633 | ... | ... | ... |
| 137 | *Gölsjö* | × | \| | ... | × | \| | ... | ... | ... |
| 142 | » Hjortsberga | 830 | 133 | ... | 931 | 650 | ... | ... | ... |
| 149 | **Till Alfvesta** ⚔ | 845 | 143 | ... | 945 | 700 | ... | ... | ... |
| | Till *Vexiö 101* | 950 | 305 | ... | 617: | 813 | ... | ... | ... |
| | » *Kalmar 101, 102 108* | 410 | ... | ... | 945: | 1100 | ... | ... | ... |
| | » *Karlskrona 101, 103, 119* | 432 | 840 | ... | 943: | 1117 | ... | ... | ... |
| | » *Ronneby 101, 103* | 216 | 737 | ... | 940: | 940: | ... | ... | ... |
| | » *Karlshamn 20, 116* | 1245 | 635 | ... | ... | ... | ... | ... | ... |
| | » *Stockholm 20* | 721 | ... | ... | 947: | 712: | ... | ... | ... |
| | » *Kristianst. 20, 124* | 1206 | 610 | ... | ... | 1002 | ... | ... | ... |
| | » *Malmö 20* | 1251 | 810 | ... | ... | 1040 | ... | ... | ... |

**Biljettpris enl. Zontaxa.**

| Kilom. | Bilj.-pr. II | Bilj.-pr. III |
|---|---|---|
| 1—4 | 0,30 | 0,20 |
| 5—8 | 0,45 | 0,30 |
| 9—12 | 0,60 | 0,40 |
| 13—16 | 0,75 | 0,50 |
| 17—20 | 0,90 | 0,60 |
| 21—24 | 1,05 | 0,70 |
| 25—28 | 1,20 | 0,80 |
| 29—32 | 1,35 | 0,90 |
| 33—36 | 1,50 | 1,00 |
| 37—40 | 1,65 | 1,10 |
| 41—44 | 1,80 | 1,20 |
| 45—48 | 1,95 | 1,30 |
| 49—52 | 2,10 | 1,40 |
| 53—56 | 2,25 | 1,50 |
| 57—61 | 2,40 | 1,60 |
| 62—65 | 2,55 | 1,70 |
| 66—70 | 2,70 | 1,80 |
| 71—74 | 2,85 | 1,90 |
| 75—79 | 3,00 | 2,00 |
| 80—88 | 3,30 | 2,20 |
| 89—97 | 3,60 | 2,40 |
| 98—106 | 3,90 | 2,60 |
| 107—115 | 4,20 | 2,80 |
| 116—124 | 4,50 | 3,00 |
| 125—134 | 4,80 | 3,20 |
| 135—144 | 5,10 | 3,40 |
| 145—154 | 5,40 | 3,60 |
| 155—164 | 5,70 | 3,80 |
| 165—174 | 6,00 | 4,00 |
| 175—184 | 6,30 | 4,20 |
| 185—194 | 6,60 | 4,40 |
| 195—204 | 6,90 | 4,60 |
| 205—214 | 7,20 | 4,80 |
| 215—224 | 7,50 | 5,00 |

Tur- och returbiljetter säljas endast mot afgift som för 2 enkla biljetter.

**Genomgående vagnar:** *Alfvesta-Göteborg* i tåg 2 och 4, *Göteborg-Alfvesta* i tåg 1 och 3, *Göteb.-Limmared* i tåg 5 och 5a.

## Alfvesta—Borås—Göteborg.

| Km. | Station | | | Gt. 10 III | | St. 4 | St. 2 | Bt. 16 | |
|---|---|---|---|---|---|---|---|---|---|
| | Fr. *Stockholm 20* | ... | ... | :820 | ... | :1006 | ... | 1031 | ... |
| | » *Malmö 20* | ... | ... | :922 | ... | 730 | ... | 300 | ... |
| | » *Kristianst. 124, 20* | ... | ... | ... | ... | 710 | 710 | 405 | ... |
| | » *Karlshamn 116, 20* | ... | ... | ... | ... | 600 | 900 | 355 | ... |
| | » *Ronneby 103, 101* | ... | ... | ... | ... | 542 | ... | 240 | ... |
| | » *Karlskrona 119, 103, 101* | ... | ... | ... | ... | 630 | 650 | 314 | ... |
| | » *Kalmar 108, 102, 101* | ... | ... | ... | ... | 625 | ... | 320 | ... |
| | » *Vexiö 101* | ... | ... | 452 | ... | 1002 | 1240 | 640 | ... |
| | *Borås—Alfvesta järnv. spårv. 1,435.* | | | | | | | | |
| | Fr. **Alfvesta** ⚔ | ... | ... | 555 | ... | 1110 | 230 | 736 | ... |
| 7 | » Hjortsberga | ... | ... | 612 | ... | 1121 | 241 | 753 | ... |
| 12 | *Gölsjö* | ... | ... | × | ... | × | ×Fnd. | × | ... |
| 20 | » Smål. Rydaholm | ... | ... | 649 | ... | 1138 | 259 | 830 | ... |
| 27 | » Horda | ... | ... | 708 | ... | 1148 | 309 | 850 | ... |
| 37 | » Bor | ... | ... | 731 | ... | 1202 | 323 | 917 | ... |
| 49 | **Till Vernamo** | ... | ... | 755 | ... | 1216 | 338 | 940 | ... |
| | Till *Jönköp. H. 95, 96* | ... | ... | ... | ... | 510 | 935 | 1010: | ... |
| | » *Nässjö 95* | ... | ... | ... | ... | 540 | 924 | 945: | ... |
| | » *Ljungby 146* | ... | ... | 1037 | ... | 428 | ... | ... | ... |
| | » *Halmstad 95* | ... | ... | 1240 | ... | ... | 935 | ... | ... |
| | Fr. *Jönköp. H. 96, 95* | ... | ... | ... | ... | 700 | 1010 | ... | ... |
| | » *Nässjö 95* | ... | ... | ... | ... | 710 | 1040 | ... | ... |
| | » *Ljungby 146* | ... | ... | ... | ... | 920 | ... | ... | ... |
| | » *Halmstad 95* | ... | ... | ... | ... | 605 | ... | ... | ... |
| | Fr. **Vernamo** | ... | ... | 830 | ... | 1226 | 344 | ... | ... |
| 59 | » Hädinge | ... | ... | 856 | ... | 1239 | 358 | ... | ... |
| 66 | » Hillerstorp | ... | ... | 919 | ... | 1249 | 408 | ... | ... |
| 77 | » Gnosjö | ... | ... | 1010 | ... | 104 | 424 | ... | ... |
| 85 | » Nissafors | ... | ... | 1036 | ... | 116 | 436 | ... | ... |
| 90 | » Hestra | ... | ... | 1058 | ... | 124 | 446 | ... | ... |
| 96 | » Grimsås | ... | ... | 1128 | ... | 133 | 456 | ... | ... |
| 105 | » Brandsmo | ... | ... | 1156 | ... | 145 | 508 | ... | ... |
| 109 | **Till Limmared** | ... | Bt. 6a | 1207 | St. 8 | 151 | 517 | ... | ... |
| | Till *Falkenberg 91* | ... | ... | ... | ... | 900 | 900 | ... | ... |
| | Fr. *Falkenberg 91* | ... | :430 | ... | 530 | ... | 1215 | ... | ... |
| | Fr. **Limmared** | ... | 610 | ... | 1035 | 153 | 519 | ... | ... |
| 113 | » *Boda* | ... | × | ... | × | × | \| | ... | ... |
| 120 | » Länghem | ... | 637 | ... | 1050 | 207 | 534 | ... | ... |
| 127 | **Till Hillared** (ned.) | ... | 649 | ... | 1100 | 216 | 544 | ... | ... |
| | Till *Svenljunga* | ... | 1117 | ... | 253 | 253 | 912 | ... | ... |
| | » *Axelfors* | ... | 1200 | ... | 305 | 305 | ... | ... | ... |
| | Fr. *Axelfors* | ... | ... | ... | 935 | 1230 | 330 | ... | ... |
| | » *Svenljunga* | ... | 615 | ... | 1001 | 100 | 505 | ... | ... |
| | Fr. **Hillared** | ... | 700 | ... | 1102 | 217 | 546 | ... | ... |
| 133 | » Aplared | ... | 717 | ... | 1116 | 226 | 558 | ... | ... |
| 138 | » Målsryd | ... | 731 | ... | 1127 | 234 | 607 | ... | ... |
| 142 | » *Gånghester* | ... | 745 | ... | × | \| | × | ... | ... |
| 149 | **Till Borås N.** ⚔ | ... | 800 | ... | 1145 | 247 | 621 | ... | ... |
| | Till *Varberg 82* | ... | 430 | ... | ... | 532 | 1020 | ... | ... |
| | » *Herrljunga 82* | ... | 947 | ... | 137 | 653 | 1030 | ... | ... |
| | » *Stockholm 82, 21* | ... | 855 | ... | 1006 | ... | 815: | ... | ... |
| | Fr. *Varberg 82* | ... | 500 | ... | 835 | 1045 | 1255 | ... | ... |
| | » *Stockholm 21, 82* | ... | :915 | ... | ... | ... | ... | ... | ... |
| | » *Herrljunga 82* | ... | 535 | ... | ... | 1214 | ... | ... | ... |
| | *Göteborg—Borås järnv. spårv. 1,435.* | | St. 5 | Gt. 12 III | | | | Gt. 10 | St. 52 S. H. |
| | Fr. **Borås N.** ⚔ | ... | 825 | 655 | 1208 | 307 | 640 | 435 | ... |
| 6 | » *Sjömarken* | ... | × | × | × | × | × | × | ... |
| 10 | » Sandared | ... | 840 | 745 | 1222 | 322 | 654 | 504 | ... |
| 14 | » Hultafors | ... | 846 | 815 | 1228 | 328 | 700 | 515 | ... |
| 25 | » Bollebygd | St. 14 | 900 | 915 | 1241 | 342 | 712 | 536 | ... |
| 29 | » Råflanda | 715 | 909 | 950 | 1248 | 349 | 719 | 548 | ... |
| 37 | » Hindås | 731 | 920 | 1105 | 100 | 400 | 731 | 625 | 205 |
| 46 | » Härryda | 744 | 933 | 1155 | 111 | 411 | 742 | 646 | ×216 |
| 51 | » Landvetter | 754 | 943 | 1230 | 119 | 419 | 750 | 702 | ×224 |
| | *Långenäs* | × | × | \| | × | × | × | \| | × |
| 57 | » Mölnlycke | 804 | 954 | 150 | 131 | 429 | 800 | 720 | ×234 |
| 60 | » *Pixbo* | × | × | \| | × | × | × | \| | × |
| 63 | » Mölndal | 818 | 1006 | 318 | 143 | 439 | 810 | 744 | ×244 |
| 67 | » Almedal | 827 | 1015 | 408 | 153 | 447 | 818 | 800 | ×252 |
| 72 | **Till B:s Göteborg** ⚔ | 835 | 1023 | 423 | 201 | 455 | 826 | 814 | 300 |

## Hillared—Svenljunga—Axelfors.

| Km. | *Borås—Alfvesta järnv. spårv. 1,435.* | Bt. 17 | Bt. 23 | Pt. 19 | Gt. 25 | Bt. 21 |
|---|---|---|---|---|---|---|
| | Fr. **Hillared** | ... | 1040 | 218 | 350 | 830 |
| 6 | » Sexdrega | ... | 1054 | 230 | 414 | 845 |
| 13 | » *Ringestena* | ... | 1107 | 243 | 437 | 901 |
| 18 | **Till Svenljunga** | ... | 1117 | 253 | 448 | 912 |
| | **Fr. Svenljunga** | 850 | 1149 | 254 | 545 | ... |
| 24 | **Till Axelfors** | 902 | 1200 | 305 | 556 | ... |
| | Till *Limmared 91* | 1015 | ... | 400 | 912 | ... |
| | » *Falkenberg 91* | ... | 352 | 900 | 900 | ... |

Biljett-pris

## Axelfors—Svenljunga—Hillared.

| Km. | *Borås—Alfvesta järnv. spårv. 1,435.* | Bt. 22 | Pt. 20 | Gt. 26 | Bt. 24 | Bt. 18 |
|---|---|---|---|---|---|---|
| | Fr. *Falkenberg 91* | ... | 530 | ... | 1215 | ... |
| | » *Limmared 91* | ... | ... | 1105 | ... | 520 |
| | **Fr. Axelfors** | ... | 935 | 1230 | 330 | 620 |
| 6 | **Till Svenljunga** | ... | 946 | 1244 | 344 | 635 |
| | **Fr. Svenljunga** | 615 | 1001 | 100 | 505 | ... |
| 11 | » *Ringestena* | 625 | 1010 | 120 | 515 | ... |
| 18 | » Sexdrega | 638 | 1023 | 144 | 528 | ... |
| 24 | **Till Hillared** | 650 | 1035 | 200 | 540 | ... |

## 82. Herrljunga—Borås—Varberg.

| Km. | Station | | St. 1 | Bt. 11 | St. 3 | | Gt. 7 | Pt. 9 |
|---|---|---|---|---|---|---|---|---|
| | Fr. *Stockholm 21 a* | ... | :915 | ... | ... | ... | ... | 1156 |
| | » *Jönköping 24, 21* | ... | :1051 | ... | 825 | ... | 107 | 408 |
| | » *Falköping R. 21* | ... | 430 | 447 | 1120 | ... | 300 | 747 |
| | » *Göteborg S. J. 21* | ... | :1021 | ... | 740 | ... | 1205 | 400 |
| | » *Uddevalla 84* | ... | :805 | ... | 615 | ... | 1220 | ... |
| | » *Venersborg 84* | ... | :925 | ... | 727 | ... | 140 | ... |
| | *Borås järnv. spårv. 1,435.* | | | Helgfria Onsd. o. Lördagar | | | | |
| | Fr. **Herrljunga** | ... | 535 | 800 | 1214 | ... | 405 | 832 |
| 5 | *Brobacken* | ... | × | × | × | ... | × | × |
| 11 | » Ljung | ... | 557 | 830 | 1236 | ... | 455 | 857 |
| 16 | *Torpåkra* | ... | × | × | \| | ... | × | × |
| 20 | » *Mollaryd* | ... | × | × | × | ... | × | × |
| 23 | » Borgstena | ... | 621 | 901 | 1257 | ... | 545 | 920 |
| 29 | » Fristad | ... | 634 | 915 | 109 | ... | 620 | 934 |
| 33 | » *Sparsör* | ... | × | × | × | ... | × | × |
| 36 | » *Skogsryd* | ... | × | × | × | ... | × | × |
| 42 | **Till Borås Ö.** | ... | 700 | 945 | 135 | ... | 656 | 1000 |
| | *Varberg—Borås järnv. spårv. 1,435.* | | St. 1 | Bt. 5 | St. 3 | Bt. 13 | St. 7 | |
| Km | **Fr. Borås Ö.** | ... | 709 | ... | 150 | ... | 709 | ... |
| 1 | **Till Borås N.** | ... | 711 | ... | 153 | ... | 712 | ... |
| | Till *Limmared 80* | ... | 1000 | ... | 413 | ... | 905 | ... |
| | » *Alfvesta 80* | ... | 143 | ... | 700 | ... | ... | ... |
| | » *Göteborg 80* | ... | 1023 | ... | 455 | ... | ... | ... |
| | Fr. *Göteborg 80* | ... | ... | 800 | 102 | ... | 520 | ... |
| | » *Alfvesta 80* | ... | ... | ... | 1110 | ... | 230 | ... |
| | » *Limmared 91* | ... | ... | 610 | 153 | ... | 519 | ... |
| | **Fr. Borås N.** | ... | 715 | 1020 | 314 | 520 | 725 | ... |
| | *Osdal* | ... | × | × | \| | × | × | ... |
| 9 | » Rydboholm | ... | 730 | 1047 | 329 | 545 | 742 | ... |
| 13 | » Viskafors | ... | 740 | 1115 | 336 | 605 | 753 | ... |
| 22 | » Fritsla | ... | 757 | 1156 | 351 | 642 | 812 | ... |
| | *Hult* | ... | × | × | \| | × | × | ... |
| 30 | » Kinna | ... | 812 | 1233 | 405 | 725 | 830 | ... |
| 34 | » Skene | ... | 821 | 103 | 413 | 750 | 841 | ... |
| | *Berghem* | Bt. 13a | × | × | \| | × | × | ... |
| 44 | » Björketorp | 619 | 838 | 150 | 429 | 819 | 902 | ... |
| 50 | » Sundholmen | 633 | ×847 | 215 | 438 | Ank. | 913 | ... |
| 54 | » Horred | 647 | 854 | 243 | 446 | | 924 | ... |
| | *Jonsjö* | × | × | × | \| | ... | × | ... |
| 66 | » Veddige | 722 | 913 | 328 | 502 | ... | 945 | ... |
| 71 | » Derome | 736 | 922 | 348 | 510 | ... | 955 | ... |
| | *Derome skolh.* | × | \| | × | \| | ... | \| | ... |
| 77 | » Tofta | 752 | 932 | 412 | 520 | ... | 1006 | ... |
| 85 | **Till Varberg** | 808 | 944 | 430 | 532 | ... | 1020 | ... |
| | Till *Göteborg 148* | 1116 | 215 | 635 | 937 | ... | 640: | ... |
| | » *Halmstad 148* | 1204 | 1204 | ... | 703 | ... | 235: | ... |
| | » *Helsingborg F. 148* | ... | 320 | ... | 925 | ... | 526: | ... |
| | » *Malmö 148, 147* | ... | 535 | ... | 1036 | ... | 835: | ... |

Biljettpris för Borås järnväg taxa B sid. 6.
» Varberg—Borås järnväg per km.: Enkel resa 6 öre I II och 4 öre I III kl. Tur och retur (14 dagar) 50 % mer. I samtrafik taxa B sid. 6. Sön- och Helgdagar gäller enkel biljett fram- och åter.

**Genomgående vagnar:** Varberg-Borås-Herrljunga i tåg № 1, 3, 7 och 4, 8, 2.

## Varberg—Borås—Herrljunga.

| Km. | Station | | Pt. 4 | St. 8 | Bt. 14 | Bt. 6 | St. 2 |
|---|---|---|---|---|---|---|---|
| | Fr. *Malmö 147, 148* | ... | :1025 | ... | ... | 726 | 1030 |
| | » *Helsingborg F. 148* | ... | :1140 | ... | ... | 850 | 1245 |
| | » *Halmstad 148* | ... | :240 | 600 | ... | 1120 | 326 |
| | » *Göteborg 152* | ... | :1055 | 400 | 740 | 945 | 400 |
| | *Varberg—Borås järnv. spårv. 1,435.* | | | | | | |
| | Fr. **Varberg** | ... | 500 | 858 | 1046 | 1255 | 612 |
| 8 | » Tofta | ... | 515 | 911 | 1102 | 119 | 625 |
| | *Deroms skolh.* | ... | \| | \| | \| | × | \| |
| 14 | » Derome | ... | 526 | 922 | 1115 | 142 | 635 |
| 19 | » Veddige | ... | 537 | 931 | 1129 | 211 | 644 |
| | *Jonsjö* | ... | × | × | × | × | × |
| 31 | » Horred | ... | 600 | 951 | 1200 | 253 | 703 |
| 35 | » Sundholmen | ... | 609 | 959 | 1211 | 312 | 710 |
| 41 | » Björketorp | ... | 621 | 1010 | 1227 | 338 | 721 |
| | *Berghem* | ... | × | × | × | × | × |
| 51 | » Skene | ... | 643 | 1029 | 105 | 420 | 739 |
| 55 | » Kinna | ... | 655 | 1039 | 125 | 449 | 749 |
| | *Hult* | ... | × | × | × | × | × |
| 63 | » Fritsla | ... | 716 | 1055 | 153 | 525 | 809 |
| 72 | » Viskafors | ... | 738 | 1114 | 219 | 600 | 826 |
| 76 | » Rydboholm | ... | 749 | 1123 | 233 | 617 | 834 |
| | *Osdal* | ... | × | × | × | × | × |
| 84 | **Till Borås N.** | ... | 805 | 1140 | 250 | 635 | 849 |
| | Till *Limmared 80* | ... | 1000 | ... | 413 | 905 | ... |
| | » *Alfvesta 80* | ... | 143 | ... | 700 | ... | ... |
| | » *Göteborg 80* | ... | 1023 | 201 | 455 | 826 | ... |
| | Fr. *Göteborg 80* | ... | 445 | 800 | 102 | ... | 520 |
| | » *Alfvesta 80* | ... | ... | ... | 1110 | ... | 230 |
| | » *Limmared 91* | ... | 610 | 1035 | 153 | ... | 519 |
| | **Fr. Borås N.** | ... | 809 | 1152 | 308 | ... | 855 |
| | *Borås järnv. spårv. 1,435.* | | | | | | |
| 86 | **Till Borås Ö.** | ... | 811 | 1155 | 311 | ... | 857 |
| | | Bt. 12 (Helgfria Onsd. o. Lördagar) | Bt. 4 | Pt. 8 | Gt. 10 | ... | Pt. 2 |
| Km. | **Fr. Borås Ö.** | 530 | 818 | 1210 | 400 | ... | 907 |
| 6 | » *Skogsryd* | × | × | × | × | ... | × |
| 9 | » *Sparsör* | × | × | × | × | ... | × |
| 13 | » Fristad | 603 | 848 | 1241 | 456 | ... | 934 |
| 19 | » Borgstena | 620 | 902 | 1255 | 531 | ... | 947 |
| 22 | » *Mollaryd* | × | × | × | × | ... | × |
| 26 | *Torpåkra* | × | × | × | × | ... | × |
| 31 | » Ljung | 649 | 927 | 118 | 620 | ... | 1010 |
| 37 | *Brobacken* | × | × | \| | × | ... | × |
| 42 | **Till Herrljunga** | 710 | 947 | 137 | 653 | ... | 1030 |
| | Till *Venersborg 84* | 1155 | ... | 411 | 842 | ... | 810: |
| | » *Uddevalla 84* | 210 | ... | 530 | 1000 | ... | 920: |
| | » *Göteborg S. J. 21 b* | ... | 229 | 621 | 923 | ... | 709: |
| | » *Falköping R. 21* | 1047 | 1057 | 236 | 1016 | ... | 1222 |
| | » *Jönköping 21, 24* | ... | 106 | 442 | ... | ... | 549: |
| | » *Stockholm 21* | ... | 855 | 1006 | ... | ... | 815: |

## 71. Kolmarden—Virå.

| Km. | *Stafsjö järnv. spårv. 0,600.* | Söckend. 1/4—31/12 № 1 | № 3 |
|---|---|---|---|
| | Fr. **Kolmården** | 900 | 400 |
| 5 | » *Långängen* (Mörkhult) | × | × |
| 9 | » Stafsjö | 930 | 430 |
| 12 | » *Stafsjö såg* | × | × |
| 17 | **Till Virå** | 954 | 454 |

## Virå—Kolmarden.

| Km. | *Stafsjö järnv. spårv. 0,600.* | Söckend. 1/4—31/12 № 2 | № 4 |
|---|---|---|---|
| | Fr. **Virå** | 645 | 130 |
| 6 | » *Stafsjö såg* | × | × |
| 8 | » Stafsjö | 707 | 156 |
| 12 | » *Långängen* (Mörkhult) | × | × |
| 17 | **Till Kolmården** | 735 | 225 |

Biljettpris per km.: Enkel resa 6 öre I II och 4 öre I III kl. Sön- o. Helgd. gäller enkel biljett fram och åter.

Konstgjorda Blommor
Emma Almqvists Blomsteratelier
STOCKHOLM.
Grefthuregatan 9.



SV. KOMM. den 11 Januari 1908.

## 84. Uddevalla—Venersborg—Herrljunga.

Biljettpris enligt zontaxa B sid. 6.

| Km. | Uddev.—Venersb.—Herrlj. spårv. 1,435. | St. 2 | Lt. 14 | St. 6 | | Bt. 4 | Gt. 12 III | Bt. 10 | | St. 6 |
|---|---|---|---|---|---|---|---|---|---|---|
| | Fr. Uddevalla | 615 | ... | 840 | ... | 1220 | ... | 330 | ... | 805 |
| | » S. J. Uddevalla | × | ... | 845 | ... | × | ... | 334 | ... | 810 |
| 8 | » Engebacken | 633 | ... | 904 | ... | 1238 | ... | 348 | ... | 825 |
| 14 | » Ryr | 646 | ... | 917 | ... | 1251 | ... | 401 | ... | 836 |
| 19 | » Grunnebo | 656 | ... | 927 | ... | 101 | ... | 411 | ... | 846 |
| 23 | Till Öxnered | 705 | ... | 935 | ... | 110 | ... | 420 | ... | 855 |
| | Till Göteborg B:s 61 | 927 | ... | 1203 | ... | 343 | ... | 652 | Lt. 20 | 1028 |
| | Fr. Göteborg B:s 61 | ... | 655 | 800 | Lt. 16 | 1703 | ... | 225 | 570 | 620 |
| | Fr. Öxnered | 712 | 840 | 945 | 1000 | 120 | ... | 445 | 730 | 910 |
| 27 | Till Venersborg | 720 | 850 | 955 | 1010 | 130 | ... | 455 | 740 | 918 |
| | Fr. Venersborg | 727 | ... | ... | 1015 | 140 | 200 | ... | ... | 925 |
| 32 | » Rånnum | 738 | ... | ... | 1026 | 150 | 215 | ... | ... | 934 |
| 37 | » Lilleskog | 748 | ... | ... | 1035 | 200 | 230 | ... | ... | 943 |
| 46 | » Sahlstad | 803 | ... | ... | Ank | 218 | 310 | ... | ... | 957 |
| 51 | » Grästorp | 815 | ... | ... | | 230 | 340 | ... | ... | 1007 |
| 59 | » Ulfstorp | 828 | ... | ... | ... | 245 | 405 | ... | ... | 1020 |
| 64 | Till Håkantorp | 837 | ... | ... | ... | 254 | 415 | ... | ... | 1029 |
| | Fr. Håkantorp | 845 | ... | ... | ... | 256 | 425 | ... | ... | 1030 |
| 70 | Till Vara | 856 | ... | ... | ... | 307 | 440 | ... | ... | 1041 |
| | Fr. Vara | 905 | ... | ... | ... | 310 | 450 | ... | ... | 1042 |
| | » Rangeltorp | × | ... | ... | ... | × | × | ... | ... | |
| 81 | » Vedum | 928 | ... | ... | ... | 331 | 525 | ... | ... | 1100 |
| 92 | Till Herrljunga | 950 | ... | ... | ... | 351 | 555 | ... | ... | 1120 |
| | Till Stockholm 21 b | 855 | ... | ... | ... | ... | ... | ... | ... | 816 |
| | » Göteborg S. J. 21 | 229 | ... | ... | ... | 621 | 923 | ... | ... | 709 |

## Herrljunga-Venersborg-Uddevalla.

Biljettpris enligt zontaxa B sid. 6. Sön- o. Helgd. tur o. retur 1¼ biljett.

| Km. | Uddev.—Venersb.—Herrlj. spårv. 1,435. | St. 7 | St. 1 | Lt. 15 | Lt. 17 | Gt. 11 III | St. 9 | Bt. 3 | Lt. 19 | St. 5 |
|---|---|---|---|---|---|---|---|---|---|---|
| | Fr. Stockholm 21 a | ... | 915 | ... | ... | ... | ... | 818 | ... | 818 |
| | » Göteborg S. J. 21 | ... | 1021 | ... | ... | ... | ... | 1050 | ... | 306 |
| | Fr. Herrljunga | ... | 550 | ... | ... | 745 | ... | 145 | ... | 710 |
| 11 | » Vedum | ... | 620 | ... | ... | 830 | ... | 210 | ... | 726 |
| 16 | » Rangeltorp | ... | × | ... | ... | × | ... | × | ... | |
| 22 | Till Vara | ... | 640 | ... | ... | 904 | ... | 230 | ... | 741 |
| | Fr. Vara | ... | 650 | ... | ... | 931 | ... | 235 | ... | 742 |
| 28 | Till Håkantorp | ... | 700 | ... | ... | 945 | ... | 250 | ... | 751 |
| | Fr. Håkantorp | ... | 702 | ... | ... | 955 | ... | 255 | ... | 752 |
| 33 | » Ulfstorp | ... | 711 | ... | ... | 1010 | ... | 306 | ... | 800 |
| 41 | » Grästorp | ... | 725 | ... | ... | 1040 | ... | 324 | ... | 812 |
| 46 | » Sahlstad | ... | 734 | ... | ... | 1100 | ... | 334 | ... | 821 |
| 55 | » Lilleskog | ... | 749 | ... | 1045 | 1125 | ... | 352 | ... | 834 |
| 60 | » Rånnum | ... | 801 | ... | 1055 | 1140 | ... | 402 | ... | 842 |
| 65 | Till Venersborg | ... | 810 | ... | 1105 | 1155 | ... | 411 | ... | 845 |
| | Fr. Venersborg | 655 | 815 | 925 | ... | ... | 100 | 420 | 705 | 858 |
| 69 | Till Öxnered | 705 | 824 | 934 | ... | ... | 110 | 430 | 715 | 901 |
| | Till Göteborg B:s 61 | 927 | 1203 | 1203 | ... | ... | 343 | 652 | 906 | 1038 |
| | Fr. Göteborg B:s 61 | ... | 655 | ... | ... | 1703 | 225 | ... | ... | 650 |
| | Fr. Öxnered | 716 | 835 | ... | ... | ... | 120 | 440 | ... | 911 |
| 73 | » Grunnebo | 725 | 844 | ... | ... | ... | 129 | 449 | ... | 920 |
| 78 | » Ryr | 735 | 854 | ... | ... | ... | 140 | 500 | ... | 930 |
| 84 | » Engebacken | 746 | 905 | ... | ... | ... | 153 | 513 | ... | 941 |
| | Till S. J. Uddevalla | 800 | 916 | ... | ... | ... | 206 | 526 | ... | × |
| 92 | » Uddevalla | 805 | 920 | ... | ... | ... | 210 | 530 | ... | 1000 |
| | Till Strömstad 87 | ... | 714 | ... | ... | ... | ... | 900 | ... | 943 |

## 86. Uddevalla—Bengtsfors.

Sön- o. Helgd. tur o. retur 1¼ bil. 1 till kl.

| Km. | Uddevalla—Leidangens järnv. spårv. 0,891. | Bt. 2 | Bt. 4 | Gt. 6 | Bt. 8 |
|---|---|---|---|---|---|
| | Fr. Uddevalla | 630 | 1050 | 350 | 630 |
| 11 | » Lane | 706 | 1127 | 428 | 706 |
| 18 | » Nättjebacka | 720 | 1142 | 444 | 721 |
| 24 | » Ellenö | 736 | 1158 | 501 | 736 |
| 28 | » Ödeborg | 748 | 1209 | 515 | 746 |
| 31 | » Färgelanda | 800 | 1219 | 529 | 755 |
| 35 | » Hjertsäter | 812 | 1231 | 543 | 807 |
| 41 | » Högsäter | 829 | 1248 | 603 | 822 |
| 43 | » Tångelanda | 839 | 1258 | 615 | 832 |
| 51 | » Skällsäter | 858 | 118 | 639 | 850 |
| 60 | Till Bäckefors | 916 | 136 | 701 | 908 |
| | Till Gbg-Tingstad 87, 84 | 744 | 800 | 1200 | 330 |
| | » Herrljunga 84 | 710 | 650 | 745 | 145 |
| | » Strömstad 87 | 445 | 533 | 1044 | ... |

## 87. Strömstad—Tingstad.

Biljettpris enligt zontaxa. se tab. A sid. 6.

| Km. | Statens järnv., spårv. 1,435. | Bt. 707 II III | Gt. 1213 II III | Bt. 709 II III |
|---|---|---|---|---|
| | Fr. Strömstad | 525 | 1044 | 445 |
| 7 | » Skee | 550 | 1101 | 503 |
| | Varp | | × | × |
| 17 | » Öfverby | 605 | 1118 | 520 |
| 22 | » Kragenäs | 613 | 1132 | 528 |
| 32 | » Tanum | 628 | 1159 | 545 |
| 36 | » Orreläpp | 635 | 1213 | 555 |
| 49 | » Rabbalshede | 656 | 1239 | 616 |
| 54 | » Hällevadsholm | 704 | 1252 | 624 |
| 61 | » Dingle | 718 | 107 | 639 |
| 71 | » Munkedal | 743 | 142 | 701 |
| | Saltkällan | × | × | × |
| 79 | » Hogstorp | 802 | 159 | 714 |
| 92 | Till Uddevalla | 820 | 219 | 732 |
| | Till Stockholm 84, 21 | ... | ... | 815 |

| Km. | | Bt. 705 II III |
|---|---|---|
| | Fr. Uddevalla | 600 847 244 740 |
| 9 | » Grohed | 622 909 318 822 |
| | Resteröd | × × × × |
| 19 | » Ljungskile | 638 926 343 819 |
| | Skofteröd | × × × × |
| 28 | » Svenshögen | 658 946 411 839 |
| 40 | » Seunungsund | 718 1006 445 859 |
| | Vallen | × × × × |
| 57 | » Jörlanda | 735 1023 510 916 |
| | Kode | × × × × |
| | Skårby | × × × × |
| 66 | » Ytterby | 801 1049 543 942 |
| 73 | » Säfve | 816 1104 600 957 |
| 84 | Till Göteb.-Tingst • | 832 1120 624 1013 |
| | Till Göteborg | 857 1145 651 1040 |
| | » Stockholm, C. | ... 1026 815 ... |
| | » Malmö | 538 1036 ... 835 |

| Km. | Statens järnv., spårv. 1,435. | Bt. 708 II III | Gt 1212 II III | Bt. 710 II III | Bt. 706 II III |
|---|---|---|---|---|---|
| | Fr. Göteb.-Tingst. • | ... 800 | 1200 | 330 | 744 |
| 11 | » Säfve | ... 817 | 1227 | 347 | 801 |
| 18 | » Ytterby | ... 833 | 1244 | 402 | 816 |
| | Skårby | ... × | × | × | × |
| | Kode | Onsd. e. Lörd. × | × | × | × |
| 33 | » Jörlanda | 859 | 119 | 428 | 842 |
| | Vallen | St. 712 × | × | × | × |
| 14 | » Stenungsund | III 916 | 144 | 446 | 900 |
| 56 | » Svenshögen | 710 941 | 218 | 510 | 924 |
| | Skofteröd | × × | × | × | × |
| 65 | » Ljungskile | 727 958 | 242 | 527 | 940 |
| | Resteröd | × × | × | × | × |
| 75 | » Grohed | 745 1016 | 307 | 544 | 957 |
| 84 | Till Uddevalla | 806 1037 | 330 | 605 | 1018 |
| | Fr. Stockholm 21, 84 | 750 | 825 | ... | ... |

**Obs.** • Mellan Göteborg (Lilla Bommen) och Tingstad ångbåtsförbindelse i samband med tågen och afgå:

Fr. Tingstad—Göteborg (Lilla Bommen) kl. 844, 1132, 636, 1025.
» Göteborg (Lilla Bommen)—Tingstad » 730, 1133, 300, 714.

## Bengtsfors—Uddevalla.

| Km. | Uddevalla—Leidangens järnv. spårv. 0,891. | Bt. 1 | Gt. 3 | Bt. 5 | Bt. 7 |
|---|---|---|---|---|---|
| | Fr. Bengtsfors | 500 | 741 | 140 | 540 |
| 6 | » Billingsfors | 514 | 800 | 200 | 559 |
| 12 | » Dingelvik | 531 | 822 | 222 | 619 |
| 20 | » Iväg | 549 | 847 | 245 | 643 |
| 29 | Till Bäckefors | 610 | 914 | 311 | 710 |
| | Till Göteborg B:s 89, 61 | ... | ... | 906 | 1038 |
| | » Fredrikshald 89 | ... | 1742 | ... | 1015 |
| | » Kristiania Ö. 89 | ... | 253 | ... | 615 |
| | Fr. Kristiania Ö. 89 | 1710 | ... | ... | 240 |
| | » Fredrikshald 89 | 225 | 630 | ... | 544 |
| | » Göteborg B:s 61, 89 | 650 | 655 | ... | 225 |
| | Fr. Bäckefors | 611 | 1000 | 316 | 733 |
| 38 | » Skällsäter | 627 | 1024 | 337 | 751 |
| 46 | » Tångelanda | 647 | 1048 | 400 | 814 |
| 48 | » Högsäter | 653 | 1057 | 408 | 821 |
| 54 | » Hjertsäter | 707 | 1114 | 423 | 835 |
| 58 | » Färgelanda | 718 | 1131 | 438 | 848 |
| 61 | » Ödeborg | 726 | 1145 | 450 | 858 |
| 65 | » Ellenö | 735 | 1156 | 500 | 907 |
| 71 | » Nättjebacka | 751 | 1217 | 518 | 923 |
| 78 | » Lane | 805 | 1233 | 533 | 938 |
| 89 | Till Uddevalla | 835 | 110 | 605 | 1010 |
| | Till Gbg-Tingstad 84, 87 | 1720 | 624 | 1013 | 832 |
| | » Herrljunga 84 | 348 | ... | 1120 | 950 |
| | » Strömstad 87 | 714 | ... | 900 | 943 |


## Munkedals statsbanestation—Lysekil. (30 km.)

Ångaren »GULLMAR» har tillföljd af ishinder tillsvidare inställt sina turer å traden Lysekil—Munkedals hamn.


## 89. Kornsjö—Mellerud.

Sön- o. Helgd. tur o. retur 1¼ biljett.

| | | | | | | | |
|---|---|---|---|---|---|---|---|
| | Fr. Kristiania | 1710 | ... | 805 | ... | 240 | 1740 |
| | » Moss | 1942 | ... | 950 | ... | 403 | 411 |
| | » Fredrikstad | 129 | ... | 1048 | ... | 443 | 518 |
| | » Fredrikshald | 236 | 630 | 1215 | ... | 544 | 710 |

| Km. | Dalslands Järnväg, spårvidd 1,435. | St. 39 II III | № 1 ⊙ | Gt. 11 II III | № 3 ⊙ | St. 37 I II III | № 5 ⊙ |
|---|---|---|---|---|---|---|---|
| | Fr. Kornsjö | 338 | 805 | 212 | ... | 632 | 906 |
| 9 | Till Mon (Tullv.) | 353 | 820 | 232 | ... | 643 | 921 |
| | Fr. Mon | 422 | 824 | 247 | ... | 645 | 929 |
| 17 | » Hökedalen | | 838 | 307 | ... | | 943 |
| 21 | Till Ed[1] | 443 | 845 | 317 | ... | 702 | 950 |
| | Fr. Ed | 446 | 850 | 332 | 500 | 704 | ... |
| 30 | » Tingvalla | × | × | × | × | | ... |
| 39 | Till Bäckefors | 518 | 920 | 414 | 532 | 727 | ... |
| | Till Bengtsfors 86 | ... | 1715 | ... | ... | 852 | ... |
| | » Uddevalla 86 | 835 | 110 | ... | ... | 1010 | ... |
| | Fr. Bengtsfors 86 | ... | 741 | 140 | ... | 540 | ... |
| | » Uddevalla 86 | 630 | 1050 | ... | ... | 350 | ... |
| | Fr. Bäckefors | 520 | 922 | 434 | 535 | 730 | ... |
| 49 | » Dalskog | | 943 | 505 | 554 | | ... |
| 56 | » Rostock | × | × | × | × | | ... |
| 65 | Till Mellerud | 604 | 1013 | 539 | 620 | 801 | ... |
| | Till Uddevalla 61, 84 | 805 | 210 | ... | ... | 1000 | ... |
| | » Venersborg 61, 84 | 720 | 130 | 740 | 740 | 918 | ... |
| | » Stockholm via Ludvika | ... | 950 | 442 | 442 | 442 | ... |
| | » » » Kil | ... | 1026 | 756 | 756 | 756 | ... |
| | » » » Öxnered (Herrljunga) | 855 | ... | ... | ... | 816 | ... |
| | » » » Göteborg | 1026 | ... | 815 | 815 | 855 | ... |
| | » Göteborg 61 | 927 | 343 | 906 | 906 | 1038 | ... |
| | » Helsingborg F. 61, 148 | 338 | 925 | ... | ... | 526 | ... |
| | » Malmö 61, 148, 147 | 535 | 1036 | ... | ... | 835 | ... |
| | » Köpenhamn | 583 | 1139 | ... | ... | 752 | ... |

⊙ Motorvagnstågen № 1, 2, 3, 4, 5 o. 6 endast en klass (III kl. pris).

[1]) I tågen n:ris 37 och 38 föras restaurationsvagnar Mellerud—Göteborg (frukost, middag eller supé).

• Endast hvardagar.

Tågen 39 o. 40 alla vagnar genomgående Kristiania—Helsingborg.

Tågen 37 o. 38 genomgående Kristiania—Göteborg.

## Mellerud—Kornsjö.

Sön- o. Helgd. tur o. retur 1¼ biljett.

| | | | | | | | |
|---|---|---|---|---|---|---|---|
| | Fr. Köpenhamn | ... | 920 | ... | ... | 700 | 1050 |
| | » Malmö 147, 148, 61 | ... | 1026 | ... | ... | 726 | 1030 |
| | » Helsingborg F. 148, 61 | ... | 1740 | ... | ... | 850 | 1245 |
| | » Göteborg 61 | ... | 655 | 800 | ... | 225 | 650 |
| | » Stockholm via Göteborg | ... | 1756 | 916 | ... | ... | 818 |
| | » » » Herrljunga (Öxnered) | ... | 916 | ... | ... | ... | |
| | » » » Kil | ... | 946 | 946 | ... | ... | ... |
| | » » » Ludvika | ... | 1220 | 1220 | ... | 720 | ... |
| | » Venersborg 84, 61 | ... | 815 | 925 | ... | 416 | 853 |
| | » Uddevalla 84, 61 | ... | 615 | 840 | ... | 330 | 805 |

| Km. | Dalslands järnväg, spårvidd 1,435. | № 2 ⊙ | St. 38 I II III | Gt. 12 II III | № 4 ⊙ | № 6 ⊙ | St. 40 II III |
|---|---|---|---|---|---|---|---|
| | Fr. Mellerud | ... | 920 | 1030 | 1235 | 635 | 1030 |
| 9 | » Rostock | ... | | × | × | × | |
| 16 | » Dalskog | ... | 955 | 1116 | 117 | 711 | 1128 |
| 26 | Till Bäckefors | ... | | 1140 | 137 | 729 | |
| | Till Bengtsfors 86 | ... | 1715 | ... | 300 | 852 | ... |
| | » Uddevalla 86 | ... | 110 | ... | 605 | 1010 | 835 |
| | Fr. Bengtsfors 86 | ... | 741 | ... | ... | 540 | ... |
| | » Uddevalla 86 | ... | 630 | ... | 1050 | 350 | 630 |
| | Fr. Bäckefors | ... | 957 | 1200 | 145 | 732 | 1129 |
| 85 | » Tingvalla | | | × | × | | |
| 44 | Till Ed[1] | ... | 1021 | 1242 | 220 | 803 | 1207 |
| | Fr. Ed | 711 | 1023 | 1254 | | 810 | 1216 |
| 48 | » Hökedalen | 719 | | 106 | ... | 820 | |
| 56 | Till Mon | 734 | 1041 | 128 | ... | 835 | 1244 |
| | Fr. Mon | 735 | 1042 | 134 | ... | 836 | 1244 |
| 65 | Till Kornsjö (Tullv.) | 750 | 1053 | 152 | ... | 851 | 100 |
| | Till Fredrikshald | 915 | 1742 | 325 | ... | 1015 | 218 |
| | » Fredriksstad | 1200 | 1244 | 602 | ... | ... | 342 |
| | » Moss | 1715 | 124 | 700 | ... | ... | 436 |
| | » Kristiania | 1348 | 253 | 848 | ... | ... | 616 |


GÖTEBORGS HANDELS- OCH SJÖFARTSTIDNING.

finnes hos tågbuden och i kioskerna vid de större stationerna.


## 90. Göteborg—Särö.

| Km. | Göteborg—Särö järnv., spårv. 1,435 | Skd. | S.o.H. | Dagligen | | Skd. | Dagl. | S.o.H. |
|---|---|---|---|---|---|---|---|---|
| | | Pt. 1 III | Pt. 3 II III | Pt. 5 II III | Pt. 7 II III | Bt. 9 III | Pt. 11 II III | Pt. 13 II III |
| | Fr. Särö banans Göteborg | 640 | 1000 | 1130 | 330 | 530 | 730 | 900 |
| 3 | » Högsbo | × | × | × | × | × | × | × |
| 4 | » Järnbrott | 647 | 1008 | 1138 | 338 | 540 | 738 | 908 |
| 7 | » Askim | 650 | 1012 | 1142 | 342 | 548 | 742 | 912 |
| 8 | » Hofås | × | × | × | × | × | × | × |
| 11 | » Brottskär | × | × | × | × | × | × | × |
| 12 | » Amundön | × | | | × | × | × | × |
| 13 | » Billdal | 703 | 1027 | 1157 | 357 | 615 | 757 | 927 |
| 16 | » Heden | × | × | × | × | × | × | × |
| 19 | » Kullen | 712 | 1039 | 1209 | 409 | 631 | 809 | 939 |
| 20 | » Malevik | × | × | × | × | × | × | × |
| 22 | » Budskär | × | × | × | × | × | × | × |
| 23 | » Släp | 720 | 1050 | 1220 | 420 | 655 | 820 | 950 |
| 23,5 | » Munkekullen | × | × | × | × | × | × | × |
| 24 | Till Särö | 725 | 1055 | 1225 | 425 | 700 | 825 | 955 |

**Biljettpris enligt Zontaxa**

| Km. | II | III |
|---|---|---|
| 1–6 | 0,30 | 0,20 |
| 7–9 | 0,45 | 0,30 |
| 10–12 | 0,60 | 0,40 |
| 13–16 | 0,75 | 0,50 |
| 17–20 | 0,90 | 0,60 |
| 21–24 | 1,05 | 0,70 |

## Särö—Göteborg.

| Km. | Göteborg—Särö järnv., spårv. 1,435. | Söckendagar | S.o.H. | Dagl. | S.o.H. | Dagl. | Skd. | S.o.H. |
|---|---|---|---|---|---|---|---|---|
| | | Pt. 2 III | Pt. 4 II III | Pt. 6 II III | Pt. 8 II III | Pt. 10 II III | Pt. 12 II III | Bt. 14 III | Pt. 16 II III |
| | Fr. Särö | 640 | 750 | 900 | 155 | 330 | 540 | 810 | 900 |
| 0,5 | » Munkekullen | × | × | × | × | × | × | × | × |
| 1 | » Släp | 645 | 756 | 906 | 201 | 336 | 546 | 820 | 906 |
| 2 | » Budskär | × | × | × | × | × | × | × | × |
| 4 | » Malevik | × | × | × | × | × | × | × | × |
| 5 | » Kullen | 653 | 804 | 915 | 210 | 346 | 556 | 834 | 916 |
| 8 | » Heden | × | × | × | × | × | × | × | × |
| 11 | » Billdal | 702 | 815 | 927 | 221 | 357 | 607 | 850 | 927 |
| 12 | » Amundön | × | × | × | | | × | × | × |
| 13 | » Brottskär | × | × | × | × | × | × | × | × |
| 16 | » Hofås | × | × | × | × | × | × | × | × |
| 17 | » Askim | 716 | 828 | 944 | 238 | 413 | 623 | 913 | 943 |
| 20 | » Järnbrott | 721 | 833 | 948 | 243 | 418 | 628 | 918 | 946 |
| 21 | » Högsbo | × | × | × | × | × | × | × | × |
| 24 | Till Särö banans Göteborg | 727 | 840 | 955 | 250 | 425 | 635 | 925 | 955 |


K. C. Kindberg

GÖTEBORG.

Uteslutande affischeringsrätt å en- skilda järnvägar i Sverige med till- sammans 300 stationer.

Rikstelefon 410 o. 3570. Göteborg.


## 91. Falkenberg-Limmared.

Biljettpris enligt zontaxa C sid. 6. Sön- o. Helgd. tur o. retur 6 öre i II och 4 öre i III kl. per km.

| | | | | |
|---|---|---|---|---|
| | Fr. Helsingborg F. 148 | 1140 | 850 | 1245 |
| | » Göteborg B:s 148 | 1036 | 945 | 1225 |

| Km. | Falkenbergs j., spårv. 0,891. | Bt. 4 | Pt. 5 | Bt. 2 |
|---|---|---|---|---|
| | Fr. Falkenberg | 530 | 1215 | 430 |
| 7 | » Vinberg | 547 | 1229 | 447 |
| 12 | » Dal | ×600 | ×1241 | ×501 |
| 15 | » Vessigebro | 609 | 1246 | 510 |
| | » Höstena | ×618 | ×1254 | ×519 |
| 21 | » Åtrafors | 625 | 100 | 527 |
| 25 | » Köinge | 639 | 109 | 540 |
| 35 | » Ullared | 706 | 128 | 606 |
| 39 | » Fridhemsberg | 717 | 137 | 616 |
| 45 | » Lia | 733 | 150 | 635 |
| 51 | » Elfsered | 752 | 205 | 659 |
| 59 | » Mjöbäck | 815 | 222 | 722 |
| 63 | » Ötverlida | 827 | 231 | 733 |
| | » Brunarp | × | | × |
| 72 | » Holtsljunga | 849 | 248 | 755 |
| 77 | » Karkashult | | | ×807 |
| 80 | Till Axelfors | 907 | 306 | 813 |
| | Till Svenljunga 80 | 946 | 844 | ... |
| | » Borås 80 | 1745 | 621 | ... |
| | Fr. Borås N. 80 | ... | 1004 | 311 |
| | » Svenljunga 80 | 850 | 254 | 545 |
| | Fr. Axelfors | 912 | 309 | 816 |
| 82 | » Örsås | ×916 | | ×820 |
| 89 | » Strömsfors | 933 | 328 | 835 |
| 91 | » Uddebo | 944 | 334 | 844 |
| 97 | » Tranemo | 1002 | 348 | 900 |
| 102 | Till Limmared | 1015 | 400 | 912 |
| | Till Vernamo 80 | 1225 | 547 | ... |
| | » Alfvesta 80 | 143 | 700 | ... |
| | » Växjö 80, 101 | 305 | 813 | ... |
| | » Karlskrona 80, 101, 102 | 840 | 1117 | ... |
| | » Falköping R. 93 | 222 | 950 | ... |
| | » Stockholm C. 93, 21 | 1009 | 815 | ... |
| | » Borås 80 | 1745 | 621 | ... |
| | » Göteborg 80 | 201 | 826 | ... |

## Limmared—Falkenberg.

| | | | | |
|---|---|---|---|---|
| | Fr. Göteborg 80 | ... | 800 | 102 | 520 |
| | » Borås 80 | ... | 1004 | 311 | 735 |
| | » Stockholm C. 21, 93 | ... | 915 | ... | 818 |
| | » Falköping R. 93 | ... | 500 | 1122 | 620 |
| | » Karlskrona 102, 101, 80 | ... | ... | 650 | ... |
| | » Växjö 101, 80 | ... | ... | 1240 | ... |
| | » Alfvesta 80 | ... | ... | 230 | ... |
| | » Vernamo 80 | ... | ... | 344 | ... |

| Km. | Falkenbergs j., spårv. 0,891. | Bt. 1 | Bt. 3 | Pt. 5 | Bt. 1a |
|---|---|---|---|---|---|
| | Fr. Limmared | ... | 1105 | 520 | 942 |
| 5 | » Tranemo | ... | 1118 | 530 | 951 |
| 11 | » Uddebo | ... | 1133 | 540 | 1001 |
| 13 | » Strömsfors | ... | 1143 | 546 | 1007 |
| 20 | » Örsås | ... | ×1156 | | ×1019 |
| 22 | Till Axelfors | ... | 1201 | 601 | 1024 |
| | Till Svenljunga 80 | ... | 1244 | 635 | ... |
| | » Borås N. 80 | ... | 247 | ... | ... |
| | Fr. Borås N. 80 | ... | 1004 | 311 | ... |
| | » Svenljunga 80 | ... | 1149 | 545 | ... |
| | Fr. Axelfors | ... | 1207 | 603 | 1027 |
| 25 | » Karkashult | ... | ×1216 | | |
| 30 | » Holtsljunga | 535 | 1233 | 619 | 1045 |
| 39 | » Brunarp | × | × | × | Ank. |
| | » Ötverlida | 553 | 1253 | ×634 | |
| 43 | » Mjöbäck | 604 | 106 | ×642 | ... |
| 51 | » Elfsered | 626 | 131 | 700 | ... |
| 57 | » Lia | 641 | 149 | ×715 | ... |
| 63 | » Fridhemsberg | 658 | 206 | ×731 | ... |
| 67 | » Ullared | 709 | 217 | 740 | ... |
| 77 | » Köinge | 734 | 244 | 802 | ... |
| 81 | » Åtrafors | 747 | 258 | 812 | ... |
| | » Höstena | ×752 | | ×817 | ... |
| 87 | » Vessigebro | 804 | 317 | 828 | ... |
| 90 | » Dal | ×810 | ×323 | ×833 | ... |
| 95 | » Vinberg | 827 | 338 | 847 | ... |
| 102 | Till Falkenberg | 840 | 352 | 900 | ... |
| | Till Helsingborg F. 148 | 320 | 928 | 526 | ... |
| | » Göteborg B:s 148 | 218 | 635 | 640 | ... |

## 92. Jönköpings Ö.—Vireda.

Biljettpris per km.: Enkel resa 4,5 öre i II o. 3 öre i III kl. Minsta afgift 40 öre i II o. 25 öre i III kl.

| Km. | Jönköping—Gripenbergs j., spårv. 0,600. | № 3 | № 9 | № 25 | № 21b |
|---|---|---|---|---|---|
| | Fr. Jönköpings Ö. | 900 | 330 | 900 | 1100 |
| 5 | Till Rosendala | ... | 916 | 916 | 1114 |
| 7 | Till Huskvarna | 921 | 351 | ... | ... |
| | Fr. Huskvarna | 923 | 353 | ... | ... |
| | Fr. Rosendala | 932 | 402 | 917 | 1116 |
| 11 | » Gisebo | 948 | 418 | 934 | 1132 |
| 13 | » Vistakulle | 956 | 426 | 944 | 1140 |
| | Kazholmen | × | × | × | × |
| 17 | » Drättinge | 1008 | 438 | 956 | 1152 |
| 19 | » Lyckås gård | 1020 | 450 | 1007 | 1201 |
| 23 | » Siringe | 1035 | 505 | 1022 | 1214 |
| 26 | » Brötjemark | 1054 | 524 | 1037 | 1226 |
| 31 | » Bunn | 1114 | 544 | 1058 | 1245 |
| 33 | » Förnäs | 1121 | 551 | 1105 | 1250 |
| 37 | » Hultrum | 1138 | 608 | 1122 | ank. |
| 43 | Till Vireda | 1155 | 625 | 1140 | |

## Vireda—Jönköpings Ö.

Sön- o. Helgd. tur o. retur 1¼ biljett.

| Km. | Jönköping—Gripenbergs j., spårv. 0,600. | № 4 | № 10 | № 26 a | № 26 b | № 2 |
|---|---|---|---|---|---|---|
| | Fr. Vireda | 705 | 420 | 300 | 300 | ... |
| 5 | » Hultrum | 723 | 438 | 318 | 318 | ... |
| 10 | » Förnäs | 740 | 455 | 335 | 335 | 1 |
| 11 | » Bunn | 747 | 502 | 342 | 342 | 1 |
| 17 | » Brötjemark | 810 | 524 | 405 | 405 | 1 |
| 20 | » Siringe | 823 | 537 | 418 | 418 | 1 |
| 24 | » Lyckås gård | 847 | 558 | 438 | 438 | 2 |
| 26 | » Drättinge | 853 | 604 | 446 | 446 | 2 |
| | Kazholmen | × | × | × | × | 2 |
| 30 | » Vistakulle | 906 | 617 | 500 | 500 | 2 |
| 32 | » Gisebo | 915 | 626 | 511 | 511 | 2 |
| 37 | Till Rosendala | 928 | 639 | 524 | 524 | 2 |
| 39 | Till Huskvarna | ... | 642 | 532 | ... | ... |
| | Fr. Huskvarna | 923 | 651 | 537 | ... | ... |
| | Fr. Rosendala | 931 | 657 | 542 | 526 | 2 |
| 43 | T. Jönköpings Ö. | 945 | 711 | 556 | 540 | 2 |

## Huskvarna—Rosendala—Jönköpings Ö.

| Km. | Biljettpris II | Biljettpris III | Jönköping—Gripenbergs järnväg, spårvidd 0,600. | № 2 | № 8 | № 12* | № 14 | L., S. o. Hd. o. dag före Helgdag № 32* | № 34* | № 35* | № 38* | № 24 |
|---|---|---|---|---|---|---|---|---|---|---|---|---|
| | | | Fr. Huskvarna | 715 | 200 | 630 | 830 | 830 | 1130 | 430 | 930 | 1030 |
| 2 | 0,40 | 0,25 | » Rosendala | 721 | 206 | 636 | 836 | 836 | 1136 | 436 | 936 | 1036 |
| | | | K. Sanna | × | × | × | × | × | × | × | × | × |
| | | | Å. Sanna | × | × | × | × | × | × | × | × | × |
| | | | Österängen | × | × | × | × | × | × | × | × | × |
| 7 | 0,40 | 0,25 | Till Jönköpings Ö. | 737 | 222 | 652 | 852 | 852 | 1152 | 452 | 952 | 1052 |

## Jönköpings Ö—Rosendala—Huskvarna.

| Km. | Biljettpris II | Biljettpris III | Jönköping—Gripenbergs järnväg, spårvidd 0,600. | № 1 | № 7 | №11* | № 13 | L., S. o. Hd. o. dag före Helgdag № 31* | № 33* | № 35* | № 37* | № 23 |
|---|---|---|---|---|---|---|---|---|---|---|---|---|
| | | | Fr. Jönköpings Ö. | 600 | 1200 | 600 | 745 | 800 | 1030 | 400 | 900 | 1000 |
| | | | Österängen | × | × | × | × | × | × | × | × | × |
| | | | Anderssons Sanna | × | × | × | × | × | × | × | × | × |
| | | | Kellgrens Sanna | × | × | × | × | × | × | × | × | × |
| 5 | 0,40 | 0,25 | » Rosendala | 618 | 1218 | 617 | 803 | 817 | 1047 | 417 | 917 | 1017 |
| 7 | 0,40 | 0,25 | Till Huskvarna | 625 | 1225 | 622 | 810 | 822 | 1052 | 422 | 922 | 1022 |

* Medföra resande till begränsadt antal endast 1 III klass.

# Kalmar Stadshotell

(vid Stortorget)

**rekommenderas.**

Telefon i alla rum. Elektriskt ljus.

Omnibus möter kostnadsfritt vid tågen.

*A. Gustafsson.*

Äfven innehafvare af Vexiö Stadshotell.


## 93. Falköping Ranten—Landeryd.

| Km. | Västra Centralbanan, spårvidd 1,435. | Gt. 45 II III | Gt. 43 II III | Pl. 41 II III |
|---|---|---|---|---|
| | Fr. *Stockholm C.* 21 a | :915 | ... | 818 |
| | » *Örebro* 23, 21 a | :1240 | 640 | 1256 |
| | » *Hjo* 66 | ... | ... | ... |
| | » *Lidköping* 78 | ... | ... | ... |
| | » *Skara* 78 | .. | ... | ... |
| | » *Jönköping* 24 | :1051 | 825 | 408 |
| | » *Göteborg S. J.* 21 b | ... | ... | ... |
| | **Fr. Falköping Ranten** | 500 | 1122 | 620 |
| 1 | » **Falköping stad** | 505 | 1133 | 624 |
| 10 | » Slutarp | 523 | 1153 | 638 |
| 12 | » Kinnarp | 527 | 1201 | 642 |
| 18 | **Till Åsarp** | 540 | 1214 | 651 |
| | Till *Vartofta* | ♁630 | 310 | †650 |
| | » *Tidaholm* | ♁820 | 408 | †748 |
| | » *Jönköping* | 823 | 442 | ... |
| | Fr. *Tidaholm* | ... | 907 | 452 |
| | » *Vartofta* | ... | 1005 | 550 |
| | » *Jönköping* | ... | 825 | 408 |
| | Fr. Åsarp | 545 | 1217 | 652 |
| 23 | » Trädet | 600 | 1230 | 700 |
| 30 | » Blidsberg | 617 | 1247 | 711 |
| 34 | » Dalum | 627 | 1258 | 718 |
| 39 | » Lena | 641 | 117 | 727 |
| 47 | **Till Ulricehamn** | 656 | 132 | 742 |
| | **Fr. Ulricehamn** | 714 | 200 | 744 |
| 53 | » Åsunden | 730 | 217 | 754 |
| 61 | » Vegby | 750 | 237 | 807 |
| 69 | » Månstadskulle | 810 | 257 | 817 |
| 77 | **Till Limmared** | 825 | 312 | 825 |
| | Till *B:s Göteborg* 80 | 201 | 825 | 1023: |
| | » *Borås N.* 80 | 1145 | 621 | 800: |
| | » *Vernamo* 80 | 1225 | 547 | ... |
| | » *Falkenberg* 91 *Holtsljunga | 352 | 900 | *1045 |
| | Fr. *Falkenberg* 91 | :430 | 530 | 1215 |
| | » *Vernamo* 80 | ... | 1226 | 344 |
| | » *B:s Göteborg* 80 | :520 | 800 | 702 |
| | » *Borås N.* 80 | :735 | 1004 | 311 |
| | **Fr. Limmared** | 840 | 330 | 826 |
| 83 | » Östra Tranemo | 854 | 345 | 835 |
| 91 | » Ambjörnarp | 913 | 412 | 845 |
| 98 | » Sjötofta | 930 | 433 | 854 |
| 102 | » Ekefors | 944 | 450 | 901 |
| 110 | » Hällabäck | 1003 | 512 | 912 |
| 116 | » Smål. Burseryd | 1018 | 531 | 921 |
| 126 | » Broaryd | 1040 | 556 | 933 |
| 131 | **Till Landeryd** | 1051 | 607 | 940 |
| | Till *Halmstad* 95 | 1240 | 935 | 1115 |
| | » *Helsingborg F.* 95, 148 | 338 | 526: | 526: |

♁ Söckendagar. † Sön- o. helgdagar.

Genomg. zonberäkning tillsammans med tab. 95 o. 96.

Biljettpris enligt zontaxa, se tab. A sid 6.

## Landeryd—Falköping Ranten.

| Km. | Västra Centralbanan, spårvidd 1,435. | Gt. 44A II III | Pl. 42 II III | Gt. 46 II III | Gt. 44 II III |
|---|---|---|---|---|---|
| | Fr. *Helsingborg F* 14b, 95 | ... | :1140 | ... | 1245 |
| | » *Halmstad* 95 | ... | 920 | ... | 350 |
| | **Fr. Landeryd** | ... | 1102 | 200 | 710 |
| 5 | » Broaryd | ... | 1110 | 215 | 726 |
| 15 | » Smål. Burseryd | ... | 1122 | 241 | 751 |
| 21 | » Hällabäck | ... | 1131 | 304 | 809 |
| 29 | » Ekefors | ... | 1142 | 330 | 834 |
| 33 | » Sjötofta | ... | 1149 | 345 | 854 |
| 40 | » Ambjörnarp | ... | 1159 | 410 | 911 |
| 48 | » Östra Tranemo | ... | 1209 | 432 | 929 |
| 54 | **Till Limmared** | ... | 1217 | 443 | 940 |
| | Till *Falkenberg* 91 *Holtsljunga | | 900 | 900 | *1045 |
| | » *Vernamo* 80 | ... | 547 | ... | 1225: |
| | » *Borås N.* 80 | ... | 247 | 621 | 800: |
| | » *B:s Göteborg* 80 | ... | 455 | 826 | 1023: |
| | Fr. *B:s Göteborg* 80 | :520 | 800 | 102 | ... |
| | » *Borås N.* 80 | :735 | 1004 | 311 | ... |
| | » *Vernamo* 80 | ... | 830 | 344 | ... |
| | » *Falkenberg* 91 | :430 | 530 | 1215 | ... |
| | **Fr. Limmared** | 600 | 1219 | 530 | ... |
| 62 | » Månstadskulle | 619 | 1228 | 551 | ... |
| 70 | » Vegby | 640 | 1238 | 615 | ... |
| 78 | » Åsunden | 700 | 1251 | 627 | ... |
| 84 | **Till Ulricehamn** | 713 | 100 | 650 | ... |
| | **Fr. Ulricehamn** | 738 | 102 | 742 | ... |
| 92 | » Lena | 757 | 118 | 800 | ... |
| 97 | » Dalum | 812 | 127 | 814 | ... |
| 101 | » Blidsberg | 823 | 133 | 825 | ... |
| 108 | » Trädet | 844 | 144 | 847 | ... |
| 113 | **Till Åsarp** | 854 | 151 | 857 | ... |
| | Till *Vartofta* | 1140 | 310 | ... | ... |
| | » *Tidaholm* | 1238 | 408 | ... | ... |
| | » *Jönköping* | 106 | 442 | ... | ... |
| | Fr. *Tidaholm* | ... | 907 | 452 | ... |
| | » *Vartofta* | ... | 1005 | 550 | ... |
| | » *Jönköping* | ... | 825 | ... | ... |
| | Fr. Åsarp | 858 | 152 | 903 | ... |
| 119 | » Kinnarp | 915 | 202 | 918 | ... |
| 121 | » Slutarp | 924 | 205 | 925 | ... |
| 130 | » **Falköping stad** | 950 | 219 | 946 | ... |
| 131 | **T. Falköping Ranten** | 954 | 222 | 950 | ... |
| | Till *Göteborg S. J.* 21 a | 229 | 621 | 709: | ... |
| | » *Jönköping* 24 | 106 | 442 | 542: | ... |
| | » *Skara* 78 | ... | ... | ... | ... |
| | » *Lidköping* 78 | ... | ... | ... | ... |
| | » *Hjo* 66 | ... | ... | ... | ... |
| | » *Örebro* 21 a, 23 | 506 | 637 | 513: | ... |
| | » *Stockholm C.* 21 a | 855 | 1000 | 815: | ... |

## 95. Nässjö—Halmstad.

| Km. | Halmstad—Nässjö järnvägar, spårvidd 1,435. | | Pt. 1 II III | Gt. 21 II III | Gt. 3 II III | Gt. 19 II III |
|---|---|---|---|---|---|---|
| | Fr. *Stockholm* 20 | ... | :1006 | ... | ... | 1031 |
| | » *Linköping* 20 | ... | 317 | ... | 515 | 352 |
| | » *Eksjö* 98 | ... | 607 | ... | 850 | 440 |
| | **Fr. Nässjö** | ... | 710 | ... | 1040 | 620 |
| 9 | » Fredriksdal | ... | 724 | ... | 1103 | 641 |
| 13 | » *Stolpen* | ... | \| | ... | × | × |
| 19 | » Malmbäck | ... | 742 | ... | 1133 | 709 |
| 25 | » *Vestanå* | ... | \| | ... | × | × |
| 28 | » *Söräng* | ... | \| | ... | × | × |
| 35 | » Hook | ... | 807 | ... | 1220 | 753 |
| 44 | **Till Vaggeryd** (96) | ... | 820 | ... | 1239 | 812 |
| | Till *Jönköpings H.* 96 | ... | 1110 | ... | 510 | 935 |
| | Fr. *Jönköpings H.* 96 | ... | 700 | ... | 1010 | 545 |
| | **Fr. Vaggeryd** | ... | 826 | ... | 1259 | 832 |
| 53 | » Skillingaryd | ... | 841 | ... | 126 | 859 |
| 62 | » Klefshult | ... | 854 | ... | 149 | 922 |
| 73 | » Hörle | ... | 912 | ... | 217 | 952 |
| 81 | **Till Vernamo** 80 | ... | 924 | ... | 235 | 1010 |
| | Till *Ljungby* 146 | ... | 1037 | ... | 428 | ... |
| | » *Helsingborg C.* 146, 142 | ... | 240 | ... | ... | ... |
| | Fr. *Ljungby* 146 | ... | :534 | ... | 920 | ... |
| | **Fr. Vernamo** 80 | ... | 928 | 500 | 340 | ... |
| 91 | » Kärda | ... | 944 | 525 | 406 | ... |
| 97 | » Forsheda | ... | 953 | 554 | 434 | ... |
| 103 | » Bredaryd | Gt. 15 | 1003 | 613 | 451 | Gt. 17 |
| 112 | **Till Refteled** | II III | 1017 | 634 | 513 | II III |
| | Till *Gislaved* | ... | 1140 | 1140 | 710 | ... |
| Km. | **Fr. Gislaved** | 900 | ... | ... | ... | 345 |
| 6 | » Anderstorp | 925 | ... | ... | ... | 410 |
| 19 | **Till Refteled** | 955 | ... | ... | ... | 440 |
| | **Fr. Refteled** | ... | 1019 | 642 | 523 | ... |
| 123 | » Smålandsstenar | ... | 1037 | 717 | 556 | ... |
| 129 | » Skeppshult | ... | 1046 | 734 | 610 | ... |
| 137 | **Till Landeryd** | ... | 1059 | 753 | 629 | ... |
| | Till *Borås N.* 80 | ... | 247 | ... | 800: | |
| | » *B:s Göteborg* 80 | ... | 455 | ... | 1023: | Pl. 41 |
| | » *Falköping Ranten* 93 | ... | 222 | ... | 954: | II III |
| | » *Stockholm C.* | ... | 1006 | ... | ... | |
| | Fr. *Stockholm C.* | ... | 915 | ... | ... | 818 |
| | » *Falköping Ranten* 93 | ... | 500 | ... | 1122 | 620 |
| | » *B:s Göteborg* 80 | ... | :520 | ... | 800 | 702 |
| | » *Borås* 80 | ... | :730 | ... | 1004 | 311 |
| | **Fr. Landeryd** | Gt. 5 | 1102 | 804 | 611 | 942 |
| 149 | **Till Kinnared** | II III | 1120 | 830 | 726 | 1000 |
| | Till *Ätran* | ... | ... | ... | 925 | ... |
| Km. | **Fr. Ätran** | 530 | ... | ... | ... | ... |
| 6 | » Fegen | 554 | ... | ... | ... | ... |
| 9 | » *Skogsgärde* | × | ... | ... | ... | ... |
| 15 | » *Åhylte* | × | ... | ... | ... | ... |
| 18 | **Till Kinnared** | 627 | ... | ... | ... | ... |
| | **Fr. Kinnared** | 639 | 1121 | 1158 | 720 | 1001 |
| 157 | **Till Torup** | 657 | 1133 | 1223 | 738 | 1013 |
| | Till *Rydö* | 1255 | ... | 1255 | ... | ... |
| | Fr. *Rydö* | ... | ... | ... | 130 | ... |
| | **Fr. Torup** | 705 | 1134 | 1230 | 746 | 1014 |
| 166 | » Fröslida | 735 | 1149 | 1256 | 810 | \| |
| 173 | » Johansfors | 753 | 1200 | 114 | 827 | \| |
| 177 | » Oskarström | 810 | 1208 | 158 | 844 | 1046 |
| 181 | » Sennan | 824 | 1215 | 210 | 853 | \| |
| 185 | » Åled | 836 | 1222 | 222 | 907 | \| |
| 191 | » Sperlingsholm | 853 | 1232 | 239 | 923 | \| |
| 196 | **Till Halmstad** | 905 | 1240 | 250 | 935 | 1115 |
| | Till *Göteborg B:s* 148 | 215 | 635 | 635 | 640: | 640: |
| | » *Helsingborg F.* 148 | 320 | 338 | 802 | 526: | 526: |
| | » *Köpenh. H.* (Nordb.) | 533 | 533 | 1117 | 752: | 752: |
| | » *Malmö* 148, 147 | 535 | 535 | 1036 | 835: | 835: |

(Genomgående zonberäkning tillsammans med tab. 93 och 96.)

Biljettpris enligt zontaxa, se tab. A sid. 6.

Direkta vagnar mellan Jönköpings Hamn och Helsingborg i tågen N:ris 1 och 2 (via Ljungby).
D:o » Falköping Ranten—Halmstad i tågen n:ris 41 och 42.

## Halmstad—Nässjö.

| Km. | Halmstad—Nässjö järnv., spårvidd 1,435. | | Gt. 4 II III | Pl. 42 II III | Gt. 22 II III | Pt. 2 II III | Gt. 6 II III |
|---|---|---|---|---|---|---|---|
| | Fr. *Malmö* 147, 148 | ... | :1025 | ... | ... | 1030 | 1030 |
| | » *Köpenh:n H.* (Nordb.) | ... | :930 | ... | ... | 1050 | 1050 |
| | » *Helsingborg F.* 148 | ... | :1140 | :1140 | 650 | 1245 | 108 |
| | » *Göteborg B:s* 148 | ... | :1055 | ... | ... | 945 | 1225 |
| | **Fr. Halmstad** | ... | 605 | 920 | 1015 | 350 | 535 |
| 5 | » Sperlingsholm | ... | 618 | \| | 1030 | 359 | 550 |
| 11 | » Åled | ... | 633 | \| | 1047 | 409 | 607 |
| 15 | » Sennan | ... | 645 | \| | 1059 | 416 | 620 |
| 19 | » Oskarström | ... | 700 | 950 | 1115 | 423 | 636 |
| 23 | » Johansfors | ... | 712 | \| | 1133 | 431 | 655 |
| 30 | » Fröslida | ... | 729 | \| | 1155 | 442 | 713 |
| 39 | **Till Torup** | ... | 750 | 1021 | 1218 | 456 | 735 |
| | Till *Rydö* | ... | 1255 | ... | 1255 | ... | ... |
| | Fr. *Rydö* | ... | ... | ... | 130 | ... | 130 |
| | **Fr. Torup** | ... | 757 | 1022 | 156 | 457 | 750 |
| 47 | **Till Kinnared** | ... | 815 | 1034 | 221 | 509 | 808 |
| Km. | **Fr. Kinnared** | ... | ... | ... | ... | ... | 824 |
| 3 | » *Åhylte* | ... | ... | ... | ... | ... | × |
| 9 | » *Skogsgärde* | ... | ... | ... | ... | ... | × |
| 12 | » Fegen | ... | ... | ... | ... | ... | 910 |
| 18 | **Till Ätran** | ... | ... | ... | ... | ... | 925 |
| | Fr. *Ätran* | ... | 530 | ... | ... | ... | ... |
| | **Fr. Kinnared** | ... | 830 | 1035 | 240 | 510 | ... |
| 59 | **Till Landeryd** | ... | 857 | 1058 | 313 | 529 | ... |
| | Till *Borås N.* 80 | ... | 247 | 247 | ... | 800: | ... |
| | » *B:s Göteborg* 80 | ... | 455 | 455 | ... | 1023: | ... |
| | » *Falköping Rant.* 93 | ... | 222 | 222 | ... | 954: | ... |
| | » *Stockholm C.* | ... | 1006 | 1006 | ... | ... | ... |
| | Fr. *Stockholms C.* | ... | ... | ... | :915 | ... | ... |
| | » *Falköping Rant.* 93 | ... | ... | ... | 500 | ... | ... |
| | » *B:s Göteborg* 80 | ... | ... | ... | ... | ... | ... |
| | » *Borås N.* 80 | ... | ... | ... | ... | ... | ... |
| | **Fr. Landeryd** | ... | 909 | ... | 339 | 531 | ... |
| 67 | » Skeppshult | ... | 932 | ... | 405 | 545 | ... |
| 73 | » Smålandsstenar | Gt. 16 | 950 | ... | 438 | 554 | Gt. 18 |
| 84 | **Till Refteled** | II III | 1015 | ... | 511 | 611 | II III |
| Km. | **Fr. Refteled** | 1045 | ... | ... | ... | ... | 615 |
| 13 | » Anderstorp | 1125 | ... | ... | ... | ... | 655 |
| 19 | **Till Gislaved** | 1140 | ... | ... | ... | ... | 710 |
| | Fr. *Gislaved* | ... | 900 | ... | 345 | 345 | ... |
| | **Fr. Refteled** | ... | 1027 | ... | 530 | 613 | ... |
| 93 | » Bredaryd | ... | 1054 | ... | 600 | 628 | ... |
| 99 | » Forsheda | ... | 1128 | ... | 655 | 638 | ... |
| 105 | » Kärda | ... | 1147 | ... | 716 | 652 | ... |
| 115 | **Till Vernamo** 80 | ... | 1209 | ... | 739 | 707 | ... |
| | Till *Ljungby* 146 | ... | 428 | ... | ... | 1037: | ... |
| | Fr. *Helsingb. C.* 142, 146 | Gt. 20 | ... | ... | ... | 128 | ... |
| | » *Ljungby* 146 | II III | 920 | ... | ... | 534 | ... |
| | **Fr. Vernamo** 80 | 550 | 1243 | ... | ... | 711 | ... |
| 123 | » Hörle | 612 | 122 | ... | ... | 724 | ... |
| 134 | » Klefshult | 642 | 156 | ... | ... | 742 | ... |
| 143 | » Skillingaryd | 709 | 227 | ... | ... | 755 | ... |
| 152 | **Till Vaggeryd** (96) | 729 | 248 | ... | ... | 809 | ... |
| | Till *Jönköpings H.* 96 | 1110 | 510 | ... | ... | 935 | ... |
| | Fr. *Jönköpings H.* 96 | ... | 1010 | ... | ... | 545 | ... |
| | **Fr. Vaggeryd** | 745 | 310 | ... | ... | 814 | ... |
| 161 | » Hook | 817 | 351 | ... | ... | 828 | ... |
| 168 | » *Söräng* | × | × | ... | ... | \| | ... |
| 171 | » *Vestanå* | × | × | ... | ... | \| | ... |
| 177 | » Malmbäck | 901 | 445 | ... | ... | 853 | ... |
| 183 | » *Stolpen* | × | × | ... | ... | \| | ... |
| 187 | » Fredriksdal | 927 | 519 | ... | ... | 911 | ... |
| 196 | **Till Nässjö** | 945 | 540 | ... | ... | 924 | ... |
| | Till *Eksjö* 98 | 1119 | 708 | ... | ... | 1026 | ... |
| | » *Linköping* 20 b | 155 | 1052 | ... | ... | 1252: | ... |
| | » *Stockholm* 20 b | 721 | 721 | ... | ... | 712: | .. |

## 96. Jönköpings Hamn—Vaggeryd.

| Km. | Halmstad—Nässjö järnv., spårvidd 1,435. | Pt. 7 II III | Gt. 11 II III | Gt. 13 II III | Gt. 9 II III |
|---|---|---|---|---|---|
| | Fr. *Stockholm* 20, 24 | :915 | :1006 | via Nässjö | ... |
| | » *Göteborg S. J.* 21, 24 | :1001 | ... | 740 | 1205 |
| | **Fr. Jönköpings Hamn** | 700 | 1010 | 325 | 545 |
| 5 | » *Ljungarum* | \| | × | × | × |
| 6 | » Hofslätt | 711 | 1030 | 346 | 605 |
| 9 | » Norrahammar | 719 | 1056 | 416 | 628 |
| 13 | » Smålands Taberg | 729 | 1116 | 436 | 648 |
| 16 | » Månsarp | 736 | 1131 | 453 | 702 |
| 22 | » Ekeryd | 747 | 1148 | 513 | 719 |
| 26 | » Bratteborg | 754 | 1203 | 528 | 734 |
| 31 | » Byarum | 803 | 1218 | 544 | 749 |
| 35 | **Till Vaggeryd** | 810 | 1228 | 555 | 800 |
| | Till *Nässjö* 95 | ... | 540 | ... | 924 |
| | » *Stockholm C.* 95, 20 | ... | ... | ... | 712: |
| | » *Vernamo* 95 | 924 | 235 | ... | 1010 |
| | » *Ljungby* 95, 146 | 1037* | 428 | ... | ... |
| | » *Helsingborg C.* 95, 146, 142 | 240 | ... | ... | ... |
| | » *Halmstad* 95 | 1240 | 935 | ... | ... |

Biljettpris enligt zontaxa, se tab. A sid. 6.

Direkta vagnar mellan Jönköpings Hamn och Helsingborg i tågen N:ris 7 och 8 (via Ljungby).

## Vaggeryd—Jönköpings Hamn.

| Km. | Halmstad—Nässjö järnv., spårvidd 1,435. | Gt. 10 II III | Gt. 14 II III | Gt. 12 II III | Pl. 8 II III |
|---|---|---|---|---|---|
| | Fr. *Stockholm* 20, 95 | via Nässjö | :1006 | ... | 1031 |
| | » *Nässjö* 95 | | 710 | 1040 | 620 |
| | » *Halmstad* 95 | | ... | 605 | 350 |
| | » *Helsingborg C.* 142, 146, 95 | | ... | ... | 128 |
| | » *Ljungby* 146, 95 | | ... | 920 | 534 |
| | » *Vernamo* 95 | | 550 | 1243 | 711 |
| | **Fr. Vaggeryd** | 530 | 900 | 315 | 820 |
| 4 | » Byarum | 546 | 914 | 327 | 828 |
| 9 | » Bratteborg | 602 | 931 | 343 | 837 |
| 13 | » Ekeryd | 616 | 944 | 355 | 844 |
| 19 | » Månsarp | 636 | 1002 | 412 | 855 |
| 22 | » Smålands Taberg | 656 | 1019 | 428 | 906 |
| 26 | » Norrahammar | 732 | 1040 | 444 | 915 |
| 29 | » Hofslätt | 744 | 1052 | 454 | 923 |
| 30 | » *Ljungarum* | × | × | × | \| |
| 35 | **Till Jönköpings Hamn** | 800 | 1110 | 510 | 935 |
| | Till *Göteborg S. J.* 24, 21 | 229 | 621 | ... | 709: |
| | » *Stockholm* 24, 20 | *721 | *1006 | 815: | 815: |

## 94. Säfsjö—Hvetlanda.

| Km. | Hvetlanda—Säfsjö järnv., spårv. 0,891. | Bt. 1 | Gt. 3 | Bt. 5 | Gt. 7 |
|---|---|---|---|---|---|
| | Fr. *Malmö* 20 | ... | 730 | 615 | 300 |
| | » *Stockholm* 20 | :1006 | ... | 1031 | 818 |
| | » *Jönköping* 24, 20 | 554 | 833 | 452 | 452 |
| | **Fr. Säfsjö** | 810 | 1212 | 645 | 858 |
| 6 | » *Gåfvan* | ×823 | ×1225 | ×657 | ×910 |
| 9 | » Hultagård | 834 | 1235 | 707 | 920 |
| 13 | » Lannaskede br. | 846 | 1246 | 718 | 930 |
| 16 | » Landsbro | 859 | 1259 | 731 | 943 |
| 20 | » Myresjö | 911 | 111 | 742 | 955 |
| 24 | » Hellinge | 922 | 122 | 753 | 1005 |
| 26 | » *Hultaby* | ×929 | ×129 | ×800 | ×1010 |
| 30 | **Till Hvetlanda** | 940 | 140 | 810 | 1020 |
| | Till *Målilla* | ... | 635 | ... | ... |
| | » *Oskarshamn* 98 | ... | 909 | ... | ... |

## Hvetlanda—Säfsjö.

| Km. | Hvetlanda—Säfsjö järnv., spårv. 0,891. | Gt. 2 | Bt. 4 | Gt. 10 (Tisdagar) | Gt. 6 (Dagligen utom Tisdagar) | Bt. 8 |
|---|---|---|---|---|---|---|
| | Fr. *Oskarshamn* 98 | ... | ... | 755 | 755 | ... |
| | » *Målilla* | ... | ... | 1010 | 1010 | ... |
| | **Fr. Hvetlanda** | 600 | 1000 | 200 | 440 | 645 |
| 4 | » *Hultaby* | ×611 | ×1010 | ×210 | ×451 | ×655 |
| 6 | » Hellinge | 619 | 1017 | 217 | 459 | 702 |
| 10 | » Myresjö | 631 | 1028 | 228 | 511 | 713 |
| 14 | » Landsbro | 646 | 1043 | 245 | 526 | 728 |
| 17 | » Lannaskede br. | 656 | 1052 | 254 | 535 | 737 |
| 21 | » Hultagård | 707 | 1103 | 304 | 546 | 748 |
| 25 | » *Gåfvan* | ×717 | ×1114 | ×314 | ×557 | ×759 |
| 30 | **Till Säfsjö** | 730 | 1127 | 325 | 610 | 810 |
| | Till *Jönköping* 20, 24 | ... | 102 | 710 | ... | 1045 |
| | » *Stockholm* 20 | 855 | 721 | ... | ... | 712 |
| | » *Malmö* 20 | 1251 | 810 | ... | 1040 | ... |

## Hvetlanda—Målilla.

| Km. | Hvetlanda—Målilla järnv., spårv. 0,891 | Bt. 21 | Gt. 23 | Bt. 25 | |
|---|---|---|---|---|---|
| | Fr. *Säfsjö* | ... | 1212 | 645 | ... |
| | **Fr. Hvetlanda** | 700 | 345 | 822 | ... |
| 4 | » Flugeby | 710 | 356 | 833 | ... |
| 9 | » Holsby br. | 720 | 410 | 843 | ... |
| 13 | » Alsheda | 733 | 426 | 857 | ... |
| 15 | » Bruksgården | ×737 | 431 | ×901 | ... |
| 17 | » Ädelfors | 746 | 441 | 910 | ... |
| 23 | » Tälläng | 800 | 502 | 925 | ... |
| 29 | » Kvillsfors | 816 | 526 | 937 | ... |
| 37 | » Järnforsen | 840 | 556 | ank. | ... |
| 46 | » Gårdveda | 901 | 622 | ... | ... |
| 49 | » *Målilla by* | ×907 | ×629 | ... | ... |
| 51 | **Till Målilla** | 912 | 635 | ... | ... |
| | Till *Oskarshamn* 98 | 1122 | 909 | ... | ... |

## Målilla—Hvetlanda.

| Km. | Hvetlanda—Målilla järnv., spårv. 0,891. | Bt. 28 (Tisdagar) | Bt. 22 (Dagligen utom Tisdagar) | Gt. 24 | Bt. 26 | |
|---|---|---|---|---|---|---|
| | Fr. *Oskarshamn* 98 | ... | ... | 755 | 525 | ... |
| | **Fr. Målilla** | ... | ... | 1010 | 748 | ... |
| 3 | » *Målilla by* | ... | ... | ×1016 | ×753 | ... |
| 5 | » Gårdveda | ... | ... | 1025 | 801 | ... |
| 14 | » Järnforsen | ... | ... | 1052 | 820 | ... |
| 22 | » Kvillsfors | 710 | 825 | 1118 | 842 | ... |
| 28 | » Tälläng | 723 | 839 | 1134 | 854 | ... |
| 34 | » Ädelfors | 742 | 859 | 1154 | 915 | ... |
| 36 | » Bruksgården | ×746 | ×903 | 1200 | 920 | ... |
| 38 | » Alsheda | 754 | 912 | 1209 | 929 | ... |
| 42 | » Holsby br. | 805 | 925 | 1223 | 942 | ... |
| 47 | » Flugeby | 815 | 935 | 1235 | 955 | ... |
| 51 | **Till Hvetlanda** | 825 | 945 | 1245 | 1005 | ... |
| | Till *Säfsjö* ... † Tisd. 325 | 1127 | 1127 | †610 | ... | ... |

Biljettpris för Hvetlanda—Säfsjö järnv. zontaxa K sid. 6. Sön- o. Helgd. tur o. retur 7 öre I II o. 4 öre i III kl. per km.
» Hvetlanda—Målilla järnv. zontaxa B sid. 6 II o. III kl. Sön- o. Helgd. tur och retur 50 % mer.


**Observera!**

Aktiebolaget

MALCUS HOLMQUISTS

— HALMSTAD —

annons sid. 33.


## 98. Nässjö—Oskarshamn.

| Km. | Nässjö—Oskarshamns j., spårv. 1,435. | St. 1 I III | St. 7 I III | St. 17 I III | Bt. 3 I III | Gt. 11 I III | Gt. 13 I III | Gt. 5 I III | Gt. 15 I III |
|---|---|---|---|---|---|---|---|---|---|
| | Fr. *Stockholm* 20 | :1006 | ... | ... | ... | ... | ... | 1031 | ... |
| | » *Göteborg* 21, 24 | :1001 | ... | 306 | ... | ... | ... | 1205 | ... |
| | » *Jönköping* 24 | 554 | ... | 824 | 833 | ... | 1100 | 452 | ... |
| | » *Malmö* 20 | :929 | ... | 300 | ... | ... | 730 | 615 | ... |
| | » *Halmstad* 95 | ... | ... | 350 | ... | ... | ... | 605 | ... |
| | **Fr. Nässjö** | 717 | ... | 954 | 1036 | ... | 1225 | 620 | ... |
| 12 | » Ormaryd | 734 | ... | 1012 | 1100 | ... | 1256 | 647 | ... |
| | *Brevik* | × | ... | × | × | ... | × | × | ... |
| 21 | **Till Eksjö** | 747 | ... | 1026 | 1119 | ... | 118 | 708 | ... |
| | **Fr. Eksjö** | 751 | 530 | | »→ | 1140 | | »→ | 725 |
| 31 | » Hult | 806 | 546 | ... | ... | 1210 | ... | ... | 754 |
| 41 | » Bruzaholm | 821 | 602 | ... | ... | 1240 | ... | ... | 828 |
| 45 | » Hjeltevad | 829 | 610 | ... | ... | 1259 | ... | ... | 843 |
| 50 | » Ingatorp | 836 | 618 | ... | ... | 119 | ... | ... | 859 |
| 54 | » Vallnäs | 842 | 625 | ... | ... | 134 | ... | ... | 912 |
| 61 | » Marianelund | 854 | 638 | ... | ... | 207 | ... | ... | 940 |
| 65 | » Emarp | 900 | 645 | ... | ... | 220 | ... | ... | 950 |
| 72 | » Lönneberga | 912 | 657 | ... | ... | 248 | ... | ... | 1014 |
| 83 | **Till Hultsfred** | 926 | 712 | ... | ... | 317 | ... | ... | 1038 |
| | Till *Vestervik* 65 | 1205 | 955 | ... | ... | ... | ... | ... | ... |
| | » *Vimmerby* 69 | 1115 | 817 | ... | ... | ... | ... | ... | ... |
| | Fr. *Vimmerby* 69 | 844 | 651 | Gt. 9 | ... | ... | ... | ... | ... |
| | » *Vestervik* 65 | 635 | 355 | III | ... | ... | ... | ... | ... |
| | **Fr. Hultsfred** | 938 | 725 | 535 | ... | 347 | ... | ... | ... |
| 91 | » *Hagelsrum* | 949 | 736 | 558 | ... | 409 | ... | ... | ... |
| 95 | **Till Målilla** | 955 | 741 | 608 | ... | 419 | ... | ... | ... |
| | Till *Hvetlanda* 94 | 1245 | 1005 | ... | ... | ... | ... | ... | ... |
| | Fr. *Hvetlanda* 94 | 700 | 345 | ... | ... | ... | ... | ... | ... |
| | **Fr. Målilla** | 957 | 742 | 630 | ... | 440 | ... | ... | ... |
| 98 | » Rosenfors | 1003 | 748 | 646 | ... | 455 | ... | ... | ... |
| 103 | » Mörlunda | 1012 | 756 | 707 | ... | 514 | ... | ... | ... |
| 109 | » Ryningsnäs | 1022 | 805 | 727 | ... | 534 | ... | ... | ... |
| 116 | » Lillsjödal | 1033 | 814 | 752 | ... | 558 | ... | ... | ... |
| 120 | **Till Berga** | 1039 | 820 | 802 | ... | 608 | ... | ... | ... |
| | Till *Kalmar* 107 | 125 | 1055 | 125 | ... | 1055 | ... | ... | ... |
| | Fr. *Kalmar* 107 | 600 | 315 | 600 | ... | 915 Skd. | ... | ... | ... |
| | **Fr. Berga** | 1042 | 830 | 842 | ... | 630 | ... | ... | ... |
| 127 | » Bohult | 1053 | 840 | 905 | ... | 653 | ... | ... | ... |
| 132 | » *Möckhult* | 1100 | 847 | 918 | ... | 709 | ... | ... | ... |
| 140 | » Forshult | 1111 | 858 | 941 | ... | 731 | ... | ... | ... |
| 148 | **Till Oskarshamn** | 1122 | 909 | 1000 | ... | 750 | ... | ... | ... |

Biljettpris enligt zontaxa, se tab. B sid. 6.

Tur o. retur (gällande afstämplingsdagen) 50 % mer.

## Oskarshamn—Nässjö.

| Km. | Nässjö—Oskarshamns j., spårv. 1,435. | St. 8 I III | St. 2 I III | | | | Gt. 10 I III | | Gt. 14 III |
|---|---|---|---|---|---|---|---|---|---|
| | **Fr. Oskarshamn** | 755 | 525 | ... | ... | ... | 630 | ... | 100 |
| 8 | » Forshult | 807 | 538 | ... | ... | ... | 655 | ... | 125 |
| 16 | » *Möckhult* | 817 | 550 | ... | ... | ... | 718 | ... | 148 |
| 21 | » Bohult | 825 | 559 | ... | ... | ... | 736 | ... | 207 |
| 28 | **Till Berga** | 835 | 610 | ... | ... | ... | 754 | ... | 225 |
| | Till *Kalmar* 107 | 125 | 1055 | ... | ... | ... | ... | Skd. | 725 |
| | Fr. *Kalmar* 107 | 600 | 315 | ... | ... | ... | ... | | 915 |
| | **Fr. Berga** | 840 | 614 | ... | ... | ... | 850 | ... | 250 |
| 32 | » Lillsjödal | 847 | 621 | ... | ... | ... | 909 | ... | 309 |
| 39 | » Ryningsnäs | 856 | 632 | ... | ... | ... | 930 | ... | 330 |
| 45 | » Mörlunda | 905 | 642 | ... | ... | ... | 1016 | ... | 355 |
| 50 | » Rosenfors | 913 | 651 | ... | ... | ... | 1035 | ... | 414 |
| 53 | **Till Målilla** | 918 | 656 | ... | ... | ... | 1044 | ... | 423 |
| | Till *Hvetlanda* 94 | 1245 | 1005 | ... | ... | ... | ... | ... | ... |
| | Fr. *Hvetlanda* 94 | 700 | 345 | ... | ... | ... | ... | ... | ... |
| | **Fr. Målilla** | 920 | 658 | ... | ... | ... | 1102 | ... | 450 |
| 57 | » *Hagelsrum* | 926 | 704 | ... | ... | ... | 1116 | ... | 505 |
| 65 | **Till Hultsfred** | 937 | 715 | ... | ... | ... | 1134 | ... | 523 |
| | Till *Vestervik* 65 | 1205 | 955 | ... | ... | ... | ... | ... | ... |
| | » *Vimmerby* 69 | 1115 | 817 | ... | ... | ... | ... | ... | ... |
| | Fr. *Vimmerby* 69 | 844 | 651 | Gt. 12 | ... | ... | ... | ... | ... |
| | » *Vestervik* 65 | 635 | 355 | I III | ... | ... | ... | ... | ... |
| | **Fr. Hultsfred** | 948 | 725 | 430 | ... | ... | 1215 | ... | ... |
| 76 | » Lönneberga | 1003 | 740 | 503 | ... | ... | 1254 | ... | ... |
| 83 | » Emarp | 1014 | 751 | 522 | ... | ... | 116 | ... | ... |
| 87 | » Marianelund | 1021 | 756 | 546 | ... | ... | 152 | ... | ... |
| 94 | » Vallnäs | 1031 | 808 | 608 | ... | ... | 215 | ... | ... |
| 98 | » Ingatorp | 1037 | 814 | 625 | ... | ... | 235 | ... | ... |
| 103 | » Hjeltevad | 1044 | 821 | 642 | ... | ... | 253 | ... | ... |
| 107 | » Bruzaholm | 1052 | 829 | 700 | ... | ... | 314 | ... | ... |
| 117 | » Hult | 1107 | 844 | 727 | Gt. 4 | Bt. 16 | 343 | Gt. 6 | ... |
| 127 | **Till Eksjö** | 1121 | 858 | 750 | I III | I III | 406 | I III | ... |
| | **Fr. Eksjö** | 1125 | 901 | »→ | 850 | 607 | »→ | 440 | ... |
| | *Brevik* | \| | × | ... | × | \| | ... | × | ... |
| 136 | » Ormaryd | 1141 | 917 | ... | 914 | 625 | ... | 507 | ... |
| 148 | **Till Nässjö** | 1158 | 935 | ... | 942 | 645 | ... | 535 | ... |
| | Till *Halmstad* 95 | ... | ... | ... | 935 | 1240 | ... | ... | ... |
| | » *Malmö* 20 | ... | 840: | ... | 810 | 1251 | ... | 1040 | ... |
| | » *Jönköping* 24 | 102 | 1045 | ... | ... | 806 | ... | 710 | ... |
| | » *Göteborg* 24, 21 | 621 | 709: | ... | ... | 229 | ... | ... | ... |
| | » *Stockholm* 20 | 721 | 712: | ... | 855 | ... | ... | ... | ... |

## 99. Oskarshamn—Ruda.

| Km. | Ruda—Oskarshamns järnv. (spårv. 0,891). | Bt. 1 | Bt. 3 | Bt. 5 |
|---|---|---|---|---|
| | **Fr. Oskarshamn** | 600 | 1003 | 225 |
| | » *Sörvik* | × | × | × |
| 8 | » Skorpetorp | 623 | 1019 | 244 |
| 13 | » Grönskog | 636 | 1030 | 255 |
| 20 | » Fliseryd | 654 | 1043 | 310 |
| 23 | » Finsjö | 710 | 1055 | 324 |
| 28 | » Ekhult | 722 | 1105 | 334 |
| 33 | **Till Ruda** | 734 | 1115 | 344 |
| | Till *Kalmar* 107 | ... | 725 | 725 |

Biljettpris per km. enkel resa 7,5 öre I II och 4,5 öre i III kl. Tur och retur 9 öre I II och 6 öre i III kl.

## Ruda—Oskarshamn.

| Km. | Ruda—Oskarshamns järnv. (spårv. 0,891). | Bt. 2 | Bt. 4 | Bt. 6 |
|---|---|---|---|---|
| | Fr. *Kalmar* 107 | 600 | ... | 315 |
| | **Fr. Ruda** | 805 | 1140 | 526 |
| 5 | » Ekhult | 818 | 1151 | 539 |
| 10 | » Finsjö | 832 | 1201 | 553 |
| 13 | » Fliseryd | 844 | 1209 | 605 |
| 20 | » Grönskog | 900 | 1222 | 621 |
| 25 | » Skorpetorp | 919 | 1237 | 640 |
| | » *Sörvik* | × | × | × |
| 33 | **Till Oskarshamn** | 939 | 1253 | 700 |

## 100. Elmhult—Olofström—Sölvesborg.

| Km. | Sölvesb.-Olofstr.-Elmhults j., spårvidd 1,435. | Bt. 3 | Bt. 5 | Pt. 1 |
|---|---|---|---|---|
| | Fr. *Stockholm* 20 | :820 | :1026 | 1031 |
| | » *Göteborg öfv. Nässjö* | :306 | :1021 | 1205 |
| | » » » *Alfvesta* | ... | ... | 702 |
| | » *Malmö* 20 | ... | 730 | 300 |
| | **Fr. Elmhult** | 630 | 1045 | 825 |
| 4 | » *Fälhult* | ×638 | ×1053 | ×833 |
| 10 | » Hökön | 651 | 1112 | ×844 |
| 14 | » Kärraboda | 701 | 1126 | 852 |
| 19 | » Dufhult | 712 | 1139 | ×901 |
| 21 | » Lönsboda | 716 | 1153 | 905 |
| 25 | » Gylsboda | 725 | 1221 | 912 |
| 27 | » Esseboda | 730 | 1226 | ×916 |
| 35 | » Vilshult | 745 | 1247 | 931 |
| 42 | **Till Olofström** | 758 | 101 | 944 |
| | Till *Karlshamn* 119 ● | ... | 505 | ... |
| | Fr. *Karlshamn* 119 ● | ... | 1121 | 346 |
| | **Fr. Olofström** | 806 | 111 | 945 |
| 47 | » Jemshögsby | 819 | 125 | 954 |
| 50 | » Östafors | 830 | 134 | ×1001 |
| 54 | » Näsum | 844 | 146 | 1009 |
| 58 | » Axeltorp | 857 | 157 | ×1015 |
| 60 | » *Barnakälla* | 902 | \| | ×1019 |
| 64 | » *Håkanryd* | 911 | 210 | ×1027 |
| 72 | **Till Sölvesborg** | 925 | 225 | 1040 |
| | Till *Malmö* 119, 20 | 450 | 926 | ... |
| | » *Kristianstad* 119 | 1240 / 122 | 555 | ... |
| | » *Karlshamn* 119 | 1247 | 505 | ... |
| | » *Ronneby* 119 | 206 | 725 | ... |
| | » *Karlskrona* 119 | 309 | 908 | ... |

Biljettpris per km.: Enkel resa 7 öre i II och 4,5 öre i III kl. Tur o. retur (14 dagar) 75 % mera.

## Sölvesborg—Olofström—Elmhult.

| Km. | Sölvesb.—Olofstr.—Elmhults j., spårvidd 1,435. | Bt. 4 | Bt. 6 | Pt. 2 |
|---|---|---|---|---|
| | Fr. *Karlskrona* 119 | ... | ... | 900 |
| | » *Ronneby* 119 | ... | 635 | 1000 |
| | » *Karlshamn* 119 | ... | 905 | 1121 |
| | » *Kristianstad* 119 | ... | 1045 | 211 |
| | » *Malmö* 20, 119... (‡ Öfver Hessleholm) | ... | 734 | ‡845 |
| | **Fr. Sölvesborg** | 645 | 1148 | 330 |
| 8 | » *Håkanryd* | 702 | 1205 | 345 |
| 12 | » *Barnakälla* | 710 | 1215 | 354 |
| 14 | » Axeltorp | 720 | 1232 | 358 |
| 18 | » Näsum | 729 | 1255 | 406 |
| 22 | » Östafors | 738 | 108 | 415 |
| 25 | » Jemshögsby | 747 | 121 | 422 |
| 30 | **Till Olofström** | 756 | 131 | 431 |
| | Till *Karlshamn* 119 ● | ... | 505 | ... |
| | Fr. *Karlshamn* 119 ● | ... | 1121 | ... |
| | **Fr. Olofström** | 802 | 150 | 435 |
| 37 | » Vilshult | 817 | 214 | 449 |
| 45 | » Esseboda | 833 | 232 | ×503 |
| 47 | » Gylsboda | 839 | 252 | 508 |
| 51 | » Lönsboda | 849 | 315 | 517 |
| 53 | » Dufhult | 853 | 322 | ×521 |
| 58 | » Kärraboda | 904 | 337 | 532 |
| 62 | » Hökön | 912 | 350 | 540 |
| 68 | » *Fälhult* | ×924 | ×406 | ×552 |
| 72 | **Till Elmhult** | 932 | 414 | 600 |
| | Till *Malmö* 20 | 1251 | ... | 1040 |
| | » *Göteborg öfv. Alfvesta* | 455 | ... | ... |
| | » » » *Nässjö* | 621 | 709: | 709: |
| | » *Stockholm* 20 | 721 | 712: | 712: |

● Fr. o. m. den dag bansträckan Holje—Olofström öppnas för trafik.

Biljettpris enligt zontaxa A sid. 6. Sön- o. Helgd. tur- och retur 1½ biljett.

## 105. Vexiö—Åsheda.

| Km. | Vexiö—Klafreström—Åsheda j., spårvidd 0,891. | Bt. 2 | Bt. 6 | Bt. 4 |
|---|---|---|---|---|
| | Fr. *Stockholm* 20, 101 | :820 | :1026 | ... |
| | » *Göteborg S. J.* 21, 24, 20, 101 | :306 | :1021 | ... |
| | » » *B:s* 80, 101 ● Vernamo | :702 | ●610 | 800 |
| | » *Malmö* 20, 101 ♀ Elmhult | :922 | ♀805 | 730 |
| | **Fr. Vexiö** | 623 | 1045 | 345 |
| 6 | » Evedal | 636 | 1100 | 400 |
| | *Sandsbro* | × | × | × |
| | *Eksås* | × | × | × |
| 16 | » Norrgårda | 656 | 1123 | 423 |
| | *Rottneskvarn* | × | × | × |
| 21 | » Rottne | 708 | 1139 | 439 |
| 25 | » Brittatorp | 720 | 1152 | 452 |
| 33 | » Braås | 740 | 1217 | 516 |
| 40 | » Sandreda | 754 | 1235 | 535 |
| 44 | » Klafreström | 807 | 1250 | 550 |
| 47 | » Norrhult | 814 | 1259 | 602 |
| 53 | » Flybo | 827 | 115 | 619 |
| | *Linneberg* | × | × | × |
| 60 | **Till Åsheda** | 841 | 130 | 634 |

## Åsheda—Vexiö.

| Km. | Vexiö—Klafreström—Åsheda j., spårvidd 0,891. | Bt. 1 | Bt. 5 | Bt. 3 |
|---|---|---|---|---|
| | **Fr. Åsheda** | 500 | 1050 | 405 |
| | *Linneberg* | × | × | × |
| 7 | » Flybo | 517 | 1108 | 421 |
| 13 | » Norrhult | 530 | 1123 | 434 |
| 16 | » Klafreström | 542 | 1134 | 445 |
| 20 | » Sandreda | 551 | 1147 | 454 |
| 27 | » Braås | 609 | 1213 | 512 |
| 35 | » Brittatorp | 633 | 1237 | 532 |
| 39 | » Rottne | 643 | 1249 | 541 |
| | *Rottneskvarn* | × | × | × |
| 44 | » Norrgårda | 657 | 103 | 553 |
| | *Eksås* | × | × | × |
| | *Sandsbro* | × | × | × |
| 54 | » Evedal | 719 | 125 | 612 |
| 60 | **Till Vexiö** | 734 | 140 | 625 |
| | Till *Malmö* 101, 20 ♀ Elmhult | 1251 | ♀535 | 1040 |
| | » *Göteborg B:s* 101, 80 ● Vernamo | 455 | ... | ●940 |
| | » » ● *S. J.* 101, 20, 24, 21 | 621 | ... | 709: |
| | » *Stockholm* 101, 20 | 721 | ... | 712: |

## 101. Vexiö—Alfvesta.

| Km. | Vexiö—Alfvesta järnväg, spårvidd 1,435. | Pt. 7 | Gt. 9 | Pt. 1 | Gt. 5 | Bt. 11 | Pt. 3 |
|---|---|---|---|---|---|---|---|
| | Fr. *Karlskrona* 102 | ... | ... | 630 | 650 | ... | 814 |
| | » *Kalmar* 108, 102 | ... | ... | 625 | ... | ... | 820 |
| | » *Ronneby* 103 | (Tingsryd 550) | | 545 | ... | ... | 240 |
| | » *Karlsh.* 116, 104, 103 (helgfria O. o. L. Norraryd 520) | | | 600 | ... | ... | 715 |
| | » *Åsheda* 105 | ... | 500 | ... | ... | 1050 | 405 |
| | **Fr. Vexiö** | 452 | 750 | 1002 | 1240 | 315 | 640 |
| 5 | » Räppe | × | 804 | 1009 | 1254 | 329 | 648 |
| 10 | » Gemla | × | 819 | 1018 | 109 | 344 | 658 |
| 18 | **Till Alfvesta** | 520 | 835 | 1030 | 125 | 400 | 710 |
| | Till *Malmö* 20 | 840 | 1251 | ... | 810 | ●535 | 1040 |
| | » *Jönköping* 20, 24 | ... | ... | 702 | 710 | ●Elmh. | 1045 |
| | » *Göteborg S. J.* 20, 24, 21 | ... | ... | 621 | ... | ... | 709: |
| | » » *B:s* 80 | (Vernamo 755) | ... | 455 | 826 | (Vern. 940) | |
| | » *Stockholm* 20 | ... | ... | 721 | ... | ... | 712: |

Genomgående vagnar mellan Karlskrona och Alfvesta i tågen 1, 3 och 5; mellan Vexiö och Elmhult i tåg 11.

Biljettpris enligt zontaxa A sid. 6.

## Alfvesta—Vexiö.

| Km. | Vexiö—Alfvesta järnväg, spårvidd 1,435. | Pt. 2 | Gt. 8 | Bt. 12 | Bt. 10 | Gt. 6 | Pt. 4 |
|---|---|---|---|---|---|---|---|
| | Fr. *Stockholm* 20 | :820 | :1026 | ... | ... | ... | 1031 |
| | » *Göteborg B:s* 80 | (Vern. 610) | | ... | ... | 800 | 702 |
| | » » *S. J.* 21, 24, 20 | :306 | :1021 | ... | ... | ... | 1205 |
| | » *Jönköping* 24, 20 | :824 | 554 | ... | ... | 833 | ... |
| | » *Malmö* 20 | :922 | (Elmh. 805) | | 730 | ... | 800 |
| | **Fr. Alfvesta** | 545 | 905 | 1000 | 1055 | 220 | 748 |
| 8 | » Gemla | 559 | 925 | 1019 | 1109 | 240 | 759 |
| 13 | » Räppe | 609 | 941 | 1030 | 1119 | 256 | 806 |
| 18 | **Till Vexiö** | 617 | 950 | 1038 | 1127 | 305 | 813 |
| | Till *Åsheda* 105 | 841 | ... | 730 | ... | 634 | ... |
| | » *Karlshamn* 103, 104, 116 | 1115 | ... | ... | ... | 815 | ... |
| | » *Ronneby* 103 | 940 | 216 | ... | ... | 737 | ... |
| | » *Kalmar* 102, 108 | 945 | ... | ... | 410 | ... | 1100 |
| | » *Karlskrona* 102 | 943 | ... | ... | 432 | 840 | 1117 |

Genomgående vagnar mellan Alfvesta och Karlskrona i tågen 2, 4 och 6; mellan Elmhult och Vexiö i tåg 12.

## 102. Karlskrona—Vexiö.

| Km. | Karlskrona—Vexiö j., spårvidd 1,435. | Gt. 9 | Pt. 1 | Gt. 5 | Gt. 7 | Pt. 3 | Gt. 11 |
|---|---|---|---|---|---|---|---|
| | Fr. *Ronneby* 119 | ... | ... | ... | 1040 | ... | ... |
| | **Fr. Karlskrona** | ... | 630 | 650 | 135 | 314 | 600 |
| 4 | » *Sunna* | ... | × | × | 146 | × | × |
| 7 | » Thorskors | ... | × | 707 | 154 | 328 | 618 |
| 13 | » Rödeby | ... | × | 720 | 212 | 337 | 632 |
| 19 | » Spjutsbygd | ... | 704 | 735 | 228 | 349 | 646 |
| 26 | » *Näfragöl* | ... | \| | 751 | 245 | 403 | × |
| 32 | » Holmsjö | ... | × | 811 | 310 | 416 | 720 |
| 36 | » *Fuhr* | ... | \| | \| | 319 | \| | \| |
| 39 | » Saleboda | ... | \| | 834 | 327 | \| | 736 |
| 46 | » Vissefjerda | ... | × | 849 | 344 | 438 | 752 |
| 49 | » *Linnefors* | ... | \| | × | 351 | \| | × |
| 57 | **Till Emmaboda** ⚔ | ... | 804 | 911 | 408 | 455 | 816 |
| | Till *Kalmar* 108 | ... | 945 | 410 | ... | ... | 1100 |
| | Fr. *Kalmar* 108 | ... | 625 | ... | ... | 320 | ... |
| | **Fr. Emmaboda** | 530 | 815 | 928 | ... | 500 | ... |
| 64 | » Moshult | 546 | \| | 943 | ... | \| | ... |
| 69 | » Skruf | 602 | 834 | 955 | ... | 519 | ... |
| 80 | **Till Lessebo** | 626 | 850 | 1017 | ... | 535 | ... |
| | Till *Kosta* 110 | ... | 948 | ... | ... | 633 | ... |
| | Fr. *Kosta* 110 | ... | 730 | ... | ... | 350 | ... |
| | **Fr. Lessebo** | 633 | 853 | 1022 | ... | 539 | ... |
| 89 | » Hofmantorp | 706 | 907 | 1043 | ... | 552 | ... |
| 101 | » Åryd | 737 | 925 | 1109 | ... | 609 | ... |
| 114 | **Till Vexiö** | 805 | 943 | 1135 | ... | 628 | ... |
| | Till *Alfvesta* 101 | 835 | 1030 | 125 | ... | 710 | ... |
| | » *Stockholm* 101, 20 | ... | 721 | ... | ... | 712: | ... |
| | » *Göteb. S. J.* 101, 20, 24, 21 | | 621 | ... | ... | 709: | ... |
| | » » *B:s* 101, 80 | ... | 455 | 826 | ... | ... | ... |
| | » *Malmö* 101, 20 | 1251 | ... | 810 | ... | 1040 | ... |

**Biljettpris enligt zontaxa såväl i samtrafik som i lokaltrafik.**

| Kilom. | I | III |
|---|---|---|
| 1—6 | 0,30 | 0,20 |
| 7—9 | 0,45 | 0,30 |
| 10—12 | 0,60 | 0,40 |
| 13—15 | 0,75 | 0,50 |
| 16—18 | 0,90 | 0,60 |
| 19—21 | 1,05 | 0,70 |
| 22—24 | 1,20 | 0,80 |
| 25—27 | 1,35 | 0,90 |
| 28—30 | 1,50 | 1,00 |
| 31—33 | 1,65 | 1,10 |
| 34—36 | 1,80 | 1,20 |
| 37—39 | 1,95 | 1,30 |
| 40—42 | 2,10 | 1,40 |
| 43—45 | 2,25 | 1,50 |
| 46—48 | 2,40 | 1,60 |
| 49—51 | 2,55 | 1,70 |
| 52—54 | 2,70 | 1,80 |
| 55—57 | 2,85 | 1,90 |
| 58—60 | 3,00 | 2,00 |
| 61—67 | 3,30 | 2,20 |
| 68—74 | 3,60 | 2,40 |
| 75—81 | 3,90 | 2,60 |
| 82—88 | 4,20 | 2,80 |
| 89—95 | 4,50 | 3,00 |
| 96—102 | 4,80 | 3,20 |
| 103—109 | 5,10 | 3,40 |
| 110—116 | 5,40 | 3,60 |

## Vexiö—Karlskrona.

| Km. | Karlskrona—Vexiö järnv., spårvidd 1,435. | Gt. 8 | Pt. 2 | Gt. 10 | Gt. 6 | Pt. 4 |
|---|---|---|---|---|---|---|
| | Fr. *Malmö* 20, 101 | ... | :922 | 730 | 615 | 300 |
| | » *Göteb. B:s* 80, 101 | ... | ... | ... | 800 | 702 |
| | » » *S. J.* 21, 24, 20, 101 | ... | :306 | ... | ... | 1205 |
| | » *Stockholm* 20, 101 | ... | :820 | ... | ... | 1031 |
| | » *Alfvesta* 101 | ... | 545 | 1055 | 220 | 748 |
| | **Fr. Vexiö** | ... | 625 | 1150 | 320 | 818 |
| 13 | » Åryd | ... | 645 | 1218 | 351 | × |
| 25 | » Hofmantorp | ... | 703 | 1244 | 422 | × |
| 34 | **Till Lessebo** | ... | 716 | 102 | 441 | × |
| | Till *Kosta* 110 | ... | 948 | ... | 633 | ... |
| | Fr. *Kosta* 110 | ... | ... | 730 | 350 | ... |
| | **Fr. Lessebo** | ... | 718 | 104 | 448 | × |
| 45 | » Skruf | ... | 735 | 128 | 520 | × |
| 50 | » Moshult | ... | \| | 139 | 532 | \| |
| 57 | **Till Emmaboda** ⚔ | ... | 754 | 153 | 547 | 940 |
| | Till *Kalmar* 108 | ... | 945 | 410 | ... | 1100 |
| | Fr. *Kalmar* 108 | ... | 625 | 1150 | 320 | 630 |
| | **Fr. Emmaboda** | 520 | 805 | 210 | 615 | 947 |
| 65 | » *Linnefors* | 536 | \| | × | × | \| |
| 68 | » Vissefjerda | 545 | 822 | 233 | 642 | × |
| 75 | » Saleboda | 601 | 833 | 248 | 658 | \| |
| 78 | » *Fuhr* | 607 | \| | \| | \| | \| |
| 82 | » Holmsjö | 622 | 845 | 309 | 720 | × |
| 88 | » *Näfragöl* | 636 | 854 | 322 | × | \| |
| 95 | » Spjutsbygd | 705 | 909 | 350 | 751 | × |
| 101 | » Rödeby | 720 | 921 | 403 | 807 | × |
| 107 | » Thorskors | 733 | 931 | 416 | 822 | × |
| 110 | » *Sunna* | 740 | × | × | 830 | × |
| 114 | **Till Karlskrona** | 750 | 943 | 432 | 840 | 1117 |
| | Till *Ronneby* 119 | 954 | 211 | 330 | ... | ... |

## 103. Vexiö—Ronneby.

| Km. | | Vexiö—Tingsryds järnväg, spårvidd 1,067. | Pt. 36 | Bt. 40 | Bt. 38 |
|---|---|---|---|---|---|
| | ... ... | Fr. *Stockholm* 20, 101 | :820 | :1026 | ... |
| | ... ... | » *Göteb. S. J.* 21, 24, 20, 101 | :306 | :1021 | ... |
| | ... ... | » » *B:s* 80, 101 | :702 | (V:mo 610) | ... |
| | ... ... | » *Malmö* 20, 101 | :922 | ... | 730 |
| | Biljettpris enligt zontaxa A se sid. 6. | **Fr. Vexiö** | 625 | 1010 | 315 |
| 9 | | » Tegnaby | 640 | 1030 | 337 |
| | | » *Krokvik* | × | × | × |
| 17 | | » Ingelstad | 655 | 1050 | 402 |
| 25 | | » Uråsa | 709 | 1107 | 420 |
| 27 | | » Snappahem | 713 | 1114 | 428 |
| 31 | | » Väckelsång | 721 | 1125 | 440 |
| 37 | | **Till Kvarnamåla** | 731 | 1137 | 455 |
| | | Till *Ryd* 104, 116 | 1113 | ... | 615 |
| | | » *Karlshamn* 104, 116 | 1245 | ... | 815 |
| | | Fr. *Karlshamn* 116, 104 | ... | 600 | 715 |
| | | » *Ryd* 116, 104 (helgfria O. o. L. Norraryd 520) | | 726 | 325 |
| | | **Fr. Kvarnamåla** | 736 | 1142 | 500 |
| 45 | | **Till Tingsryd** | 750 | 1158 | 517 |
| | | *Bredåkra—Tingsryd järnväg, spårvidd 1,067.* | | | |
| | Biljettpris enligt zontaxa L sid. 6. Sön- o. Helgd. Tur o. retur 1½ bilj. | **Fr. Tingsryd** | 755 | 1203 | 523 |
| 6 | | » Hensmåla | 806 | 1216 | 537 |
| 11 | | » Konga | 816 | 1230 | 554 |
| 15 | | » *Tattamåla* | × | × | × |
| 19 | | » *Vermanshult* | × | × | × |
| 22 | | » Hallabro | 838 | 1254 | 619 |
| 28 | | » Backaryd | 855 | 116 | 640 |
| 35 | | » Ettebro | 910 | 135 | 659 |
| 41 | | **Till Bredåkra** | 923 | 150 | 713 |
| | Biljettpris se tab. 119, sid. 32. | Till *Karlshamn* 119 | 1115 | 840 | ... |
| | | » *Karlskrona* 119 | 1150 | 309 | ... |
| | | *Blekinge kustbanor, spårvidd 1,067.* | | | |
| | | **Fr. Bredåkra** | 925 | 200 | 719 |
| 2 | | » Djupadal | 930 | 206 | 726 |
| 6 | | **Till Ronneby** | 940 | 216 | 737 |
| | ... ... | Till *Karlskrona* 119 | ... | ... | 908 |

Genomgående vagnar: Vexiö—Ronneby i tågen 36, 40 o. 38.

## Ronneby—Vexiö.

| Km. | | | Bt. 39 | Bt. 37 | Pt. 35 | Pt. 41 |
|---|---|---|---|---|---|---|
| | ... ... | Fr. *Karlskrona* 119 | ... | ... | 107 | 245 |
| | | *Blekinge kustbanor, spårvidd 1,067.* | | | | |
| | Biljettpris se tab. 119 sid. 32. | **Fr. Ronneby** | ... | 545 | 240 | 700 |
| 4 | | » Djupadal | ... | 557 | 251 | 713 |
| 6 | | **Till Bredåkra** | ... | 602 | 255 | 718 |
| | | Fr. *Karlshamn* 119 | ... | ... | 1252 | 522 |
| | | *Bredåkra—Tingsryd j., spårvidd 1,067.* | | | | |
| | Biljettpris enligt zontaxa L sid. 6. Sön- och Helg. Tur och retur 1½ biljett. | **Fr. Bredåkra** | ... | 607 | 257 | 725 |
| 6 | | » Ettebro | ... | 622 | 311 | 740 |
| 13 | | » Backaryd | ... | 645 | 329 | 804 |
| 19 | | » Hallabro | ... | 703 | 343 | 822 |
| 22 | | » *Vermanshult* | ... | × | × | × |
| 26 | | » *Tattamåla* | ... | × | × | × |
| 30 | | » Konga | ... | 731 | 405 | 853 |
| 35 | | » Hensmåla | ... | 743 | 417 | 907 |
| 41 | | **Till Tingsryd** | ... | 754 | 428 | 920 |
| | | *Vexiö—Tingsryds järnväg, spårvidd 1,067.* | | | | |
| | Biljettpris enligt zontaxa A se sid. 6. | **Fr. Tingsryd** | 550 | 802 | 433 | ... |
| 8 | | **Till Kvarnamåla** | 606 | 818 | 449 | ... |
| | | Till *Ryd* 104, 116 | 718 | 1113 | 615 | ... |
| | | » *Karlshamn* 116, 104 | 835 | 1245 | 815 | ... |
| | | Fr. *Karlshamn* 116, 104 | ... | 600 | 715 | ‡ Helgfria |
| | | » *Ryd* 116, 104... (Norraryd 520‡) | | 726 | 325 | O. o. L. |
| | | **Fr. Kvarnamåla** | 611 | 825 | 456 | ... |
| 14 | | » Väckelsång | 624 | 839 | 508 | ... |
| 18 | | » Snappahem | 633 | 848 | 517 | ... |
| 20 | | » Uråsa | 640 | 855 | 523 | ... |
| 28 | | » Ingelstad | 700 | 916 | 542 | ... |
| | | » *Krokvik* | × | × | × | ... |
| 36 | | » Tegnaby | 718 | 933 | 548 | ... |
| 45 | | **Till Vexiö** | 737 | 950 | 615 | ... |
| | ... ... | Till *Malmö* 101, 20 | 1251 | 810 | 1040 | ... |
| | ... ... | » *Göteb. B:s* 101, 80 | ... | 455 | (940 V:mo) | |
| | ... ... | » » *S. J.* 101, 20, 24, 21 | ... | 621 | 709: | ... |
| | ... ... | » *Stockholm* 101, 20 | ... | 721 | 712: | ... |

Genomgående vagnar: Ronneby—Vexiö i tågen 37 och 35.

## 104. Norraryd—Kvarnamåla.

| Km. | Hönshylte—Kvarnamåla järnv., spårvidd 1,067. | Pt. 9 | Bt. 13 | Bt. 11 |
|---|---|---|---|---|
| | Fr. *Karlshamn* 116 | ... | 600 | 715 |
| | » *Ryd* 116 | ... | 726 | 325 |
| | » *Vislanda* 116 | ... | 600 | 930 |
| | **Fr. Norraryd** | 520 | 735 | 340 |
| 2 | *Blidingsholm* | × | × | × |
| 5 | » *Sjöryd* | 530 | 745 | 351 |
| 9 | » Urshult | 539 | 754 | 404 |
| 15 | » Rösmåla | 550 | 805 | 418 |
| 21 | **Till Kvarnamåla** | 600 | 815 | 430 |
| | Till *Tingsryd* 103 | 750 | 1158 | 517 |
| | » *Vexiö* 103 | 737 | 950 | 615 |

Pt. 9: Helgfria O. o. L.

Biljettpris enligt zontaxa A sid. 6. Sön- o. Helgd. tur och retur 1½ biljett.

## Kvarnamåla—Norraryd.

| Km. | Hönshylte—Kvarnamåla järnväg, spårvidd 1,067. | Pt. 10 | Bt. 14 | Bt. 12 |
|---|---|---|---|---|
| | Fr. *Vexiö* 103 | ... | 625 | 315 |
| | » *Tingsryd* 103 | 550 | 802 | 433 |
| | **Fr. Kvarnamåla** | 620 | 900 | 505 |
| 6 | » Rösmåla | 631 | 918 | 520 |
| 12 | » Urshult | 643 | 937 | 537 |
| 16 | » *Sjöryd* | 651 | 948 | 548 |
| 19 | *Blidingsholm* | × | × | × |
| 27 | **Till Norraryd** | 700 | 1000 | 600 |
| | Till *Vislanda* 116 | 900 | 109 | ... |
| | » *Ryd* 116 | 718 | 1113 | 615 |
| | » *Karlshamn* 116 | 835 | 1245 | 815 |

Pt. 10: Helgfria O. o. L.

## 106. Mönsterås—Alsterbro.

| Km. | Mönsterås—Åsheda järnv., spårvidd 0,891. | Pt. 1 | Bt. 3 | Bt. 5 | Pt. 7 |
|---|---|---|---|---|---|
| | **Fr. Mönsterås** | 655 | 1115 | 405 | 850 |
| • | » *Norrbacken* | a | a | a | \| |
| 8 | » Tålebo | 712 | 1135 | 425 | 906 |
| 12 | **Till Sandbäckshult** | 720 | 1145 | 435 | 915 |
| | Till *Kalmar* 107 | 910 | 125 | 725 | 1055 |
| | » *Berga* 107 ♁ Skd. | 835 | ♁155 | 558 | ... |
| | Fr. *Berga* 107 | ... | 1052 | ... | ... |
| | » *Kalmar* 107 * Skd. | ... | *915 | 315 | ... |
| | **Fr. Sandbäckshult** | ... | 1201 | 450 | ... |
| | *Hvitsten* | ... | × | × | ... |
| 24 | » Abbetorp | ... | 1234 | 525 | ... |
| 31 | » Vackerslätt | ... | 1254 | 546 | ... |
| 34 | » Knifvingaryd | ... | 112 | 602 | ... |
| 39 | **Till Alsterbro** | ... | 125 | 615 | ... |

Biljettpris pr km.: Enkel resa 7 öre i I o. 4 öre i III kl. Tur o. retur (14 dagar) 9 öre i I o. 6 öre i III kl. I samtrafik taxa B sid. 6.

## Alsterbro—Mönsterås.

| Km. | Mönsterås—Åsheda järnv., spårvidd 0,891. | Bt. 2 | Pt. 4 | Bt. 6 | Pt. 8 |
|---|---|---|---|---|---|
| | **Fr. Alsterbro** | 605 | ... | 320 | ... |
| 5 | » Knifvingaryd | 619 | ... | 337 | ... |
| 8 | » Vackerslätt | 630 | ... | 350 | ... |
| 15 | » Abbetorp | 648 | ... | 411 | ... |
| | *Hvitsten* | × | ... | × | ... |
| 27 | **Till Sandbäckshult** | 715 | ... | 440 | ... |
| | Till *Kalmar* 107 | 910 | ... | 725 | ... |
| | » *Berga* 107 | 835 | ... | 558 | ... |
| | Fr. *Berga* 107 | 600 | 1052 | ... | 826 |
| | » *Kalmar* 107 * Skd. | 600 | *915 | 315 | 445 |
| | **Fr. Sandbäckshult** | 730 | 1201 | 455 | 929 |
| 31 | » Tålebo | 741 | 1210 | 506 | 936 |
| | » *Norrbacken* | p | p | p | \| |
| 39 | **Till Mönsterås** | 800 | 1225 | 525 | 950 |

## 107. Kalmar—Berga.

| Km. | Biljettpris I | Biljettpris III | Kalmar—Berga järnv., spårvidd 0,891. | St. 31 | Gt. 37 | St. 33 | Bt. 35 |
|---|---|---|---|---|---|---|---|
| | ... | ... | Fr. *Karlskrona* 113, 112 | ... | ... | 1000 | ... |
| | | | **Fr. Kalmar** | 600 | 915 | 315 | 445 |
| | | | » *Skälby* | p | \| | a | \| |
| 7 | 0,50 | 0,35 | » Kläckeberga | 613 | 936 | 328 | 503 |
| 10 | 0,70 | 0,45 | » Förlösa | 619 | 947 | 334 | 513 |
| 15 | 1,05 | 0,70 | » Läckeby | 629 | 1006 | 345 | 528 |
| 19 | 1,35 | 0,90 | » Rockneby | 637 | 1023 | 353 | 540 |
| 25 | 1,70 | 1,10 | » Kåremo | 646 | 1041 | 402 | 557 |
| 30 | 2,05 | 1,35 | » Haraldsmåla | 654 | 1055 | 411 | 608 |
| 36 | 2,40 | 1,55 | » Ålem | 709 | 1117 | 426 | 624 |
| 41 | 2,65 | 1,70 | » Blomstermåla | 718 | 1135 | 435 | 639 |
| 44 | 2,80 | 1,85 | **Till Sandbäckshult** | 724 | 1147 | 442 | 650 |
| | ... | ... | Till *Mönsterås* 106 | 800 | 1225 | 525 | 950 |
| | ... | ... | Fr. *Mönsterås* 106 | 655 | 1115 | 405 | ... |
| | | | **Fr. Sandbäckshult** | 728 | 1158 | 447 | 654 |
| 48 | 3,05 | 2,00 | » Hornsö | 735 | 1213 | 455 | 705 |
| 53 | 3,25 | 2,15 | » Verlebo | 744 | 1229 | 504 | 717 |
| 57 | 3,50 | 2,30 | » Långemåla | 751 | 1243 | 512 | 728 |
| 61 | 3,65 | 2,40 | **Till Ruda** | 800 | 1255 | 521 | 740 |
| | ... | ... | Till *Oskarshamn* 99 | 939 | ... | 700 | ... |
| | ... | ... | Fr. *Oskarshamn* 99 | 600 | 1003 | 225 | ... |
| | | | **Fr. Ruda** | 803 | 103 | 524 | 743 |
| | | | *Berga gård* | × | × | × | × |
| 70 | 4,10 | 2,70 | » Högsby | 823 | 137 | 545 | 810 |
| 77 | 4,35 | 2,90 | **Till Berga** | 835 | 155 | 558 | 825 |
| | I samtrafik tillämpas taxa B sid. 6. | | Till *Oskarshamn* 98 | 1000 | ... | 750 | 900 |
| | | | » *Vestervik* 98, 65 | 1205 | ... | 955 | ... |
| | | | » *Nässjö* 98 | 1158 | ... | 935 | ... |
| | | | » *Linköping* 98, 69 | 200 | ... | 1100 | ... |
| | | | » *Stockholm* 98, 69, 20 | 721 | ... | 712: | ... |
| | | | » *Göteborg* 98, 24, 21 | 621 | ... | 709: | ... |

## Berga—Kalmar.

| Km. | Biljettpris I | Biljettpris III | Kalmar—Berga järnv., spårvidd 0,891. | Bt. 32 | St. 34 | Gt. 38 | St. 36 |
|---|---|---|---|---|---|---|---|
| | I samtrafik tillämpas taxa B sid. 6. | | Fr. *Göteborg* 21, 24, 98 | ... | :1021 | ... | ... |
| | | | » *Stockholm* 20, 69, 98 | ... | :1026 | ... | 1031 |
| | | | » *Linköping* 69, 98 | ... | 650 | ... | 358 |
| | | | » *Nässjö* 98 | ... | 717 | ... | 1225 |
| | | | » *Vestervik* 65, 98 | ... | 635 | ... | 855 |
| | | | » *Oskarshamn* 98 | ... | 755 | 700 | 525 |
| | | | **Fr. Berga** | 600 | 1052 | 300 | 826 |
| 7 | 0,50 | 0,35 | » Högsby | 617 | 1106 | 324 | 838 |
| | | | *Berga gård* | × | × | × | × |
| 16 | 1,15 | 0,75 | **Till Ruda** | 635 | 1121 | 349 | 854 |
| | ... | ... | Till *Oskarshamn* 99 | 939 | 1253 | 700 | ... |
| | ... | ... | Fr. *Oskarshamn* 99 | ... | 1003 | 225 | ... |
| | | | **Fr. Ruda** | 638 | 1124 | 357 | 855 |
| 20 | 1,45 | 0,90 | » Långemåla | 648 | 1132 | 411 | 903 |
| 24 | 1,65 | 1,05 | » Verlebo | 657 | 1139 | 423 | 910 |
| 29 | 2,00 | 1,30 | » Hornsö | 709 | 1148 | 438 | 919 |
| 33 | 2,20 | 1,40 | **Till Sandbäckshult** | 717 | 1155 | 447 | 926 |
| | ... | ... | Till *Mönsterås* 106 | 800 | 1225 | 525 | 950 |
| | ... | ... | Fr. *Mönsterås* 106 | 655 | 1115 | 405 | 850 |
| | | | **Fr. Sandbäckshult** | 725 | 1202 | 457 | 931 |
| 36 | 2,40 | 1,55 | » Blomstermåla | 733 | 1209 | 509 | 937 |
| 41 | 2,65 | 1,70 | » Ålem | 744 | 1219 | 528 | 947 |
| 47 | 3,00 | 1,95 | » Haraldsmåla | 757 | 1230 | 545 | 958 |
| 52 | 3,20 | 2,10 | » Kåremo | 807 | 1239 | 600 | 1007 |
| 58 | 3,55 | 2,35 | » Rockneby | 824 | 1249 | 621 | 1017 |
| 62 | 3,65 | 2,40 | » Läckeby | 835 | 1257 | 638 | 1025 |
| 67 | 3,95 | 2,60 | » Förlösa | 847 | 107 | 657 | 1036 |
| 70 | 4,10 | 2,70 | » Kläckeberga | 855 | 112 | 707 | 1042 |
| | | | » *Skälby* | p | \| | \| | \| |
| 77 | 4,35 | 2,90 | **Till Kalmar** | 910 | 125 | 725 | 1055 |
| | ... | ... | Till *Karlskrona* 112, 113 | 728 | 722 | ... | ... |

## 108. Emmaboda—Kalmar.

I samtrafik utom med tab. 109 tillämpas taxa B sid. 6.

| Km. | Biljettpris Enkel I | Enkel III | Tur- o. ret. I | Tur- o. ret. III | Sönd.-blj. I | Sönd.-blj. III | Kalmar j., spårv. 1,435. | St. 8 | St. 2 | Pt. 6 | St. 10 | Pt. 12 | St. 4 |
|---|---|---|---|---|---|---|---|---|---|---|---|---|---|
| | | | | | | | Fr. Karlskrona 102 | ... | 630 | 650 | ... | ... | 600 |
| | | | | | | | » Malmö 20, 101, 102 | ... | :922 | 730 | ... | ... | 300 |
| | | | | | | | » Göteborg B:s 80 | ... | ... | ... | ... | ... | 102 |
| | | | | | | | » Stockholm 20, 101, 102 | ... | :820 | :1002 | ... | ... | 1031 |
| | | | | | | | » Vexiö 102 | ... | 625 | 1150 | ... | ... | 818 |
| 2 | 0,45 | 0,15 | 0,75 | 0,25 | 0,60 | 0,20 | Fr. Emmaboda | 535 | 815 | 215 | 245 | ... | 945 |
| 11 | | | | | | | » Lindås | 543 | 819 | 220 | 254 | ... | ×948 |
| | | | | | | | » Björstorp | 607 | ×832 | 238 | 317 | ... | ×959 |
| 17 | 1,15 | 0,65 | 1,55 | 1,00 | 1,30 | 0,65 | » Örsjö | 626 | 841 | 250 | 338 | ... | ×1006 |
| 27 | 1,75 | 1,05 | 2,45 | 1,55 | 2,05 | 1,05 | Till Nybro | 655 | 856 | 315 | 403 | ... | 1022 |
| | ⊙ Skd. 1140 S.o.H. 1040 | | | | | | Till Säfsjöström 109 | ... | ⊙ | 540 | 540 | ... | ... |
| | | | | | | | Fr. Säfsjöström 109 | ... | 745 | 700 | ... | ... | 718 |
| | | | | | | | Fr. Nybro | 712 | 902 | 320 | 418 | 805 | 1024 |
| 34 | | | | | | | » Börseryd | × | × | × | | Helgd. × | |
| 41 | 2,50 | 1,55 | 3,70 | 2,30 | 3,10 | 1,55 | » Trekanten | 755 | 921 | 346 | 456 | 831 | ×1040 |
| 50 | 2,85 | 1,80 | 4,05 | 2,70 | 3,75 | 1,90 | » Smedby | 822 | 934 | 359 | 521 | 847 | ×1051 |
| 52 | | | | | | | » Törneby | p | | | | × | |
| 57 | 2,85 | 1,80 | 4,05 | 2,70 | 4,05 | 2,15 | Till Kalmar | 840 | 945 | 410 | 540 | 900 | 1100 |
| | ... | ... | ... | ... | ... | ... | Till Berga 107 | Skd. 755 | 558 | 825 | ... | ... | ... |
| | ... | ... | ... | ... | ... | ... | » Torsås 112 | 1730 | 1130 | 945 | ... | ... | ... |
| | ... | ... | ... | ... | ... | ... | » Karlskrona 112, 113 | 728 | 728 | ... | 658 | ... | ... |

## Kalmar—Emmaboda.

I samtrafik utom med tab. 109 tillämpas taxa B sid. 6.

| Km. | Biljettpris Enkel I | Enkel III | Tur- o. ret. I | Tur- o. ret. III | Sönd.-blj. I | Sönd.-blj. III | Kalmar j., spårv. 1,435. | St. 1 | Gt. 9 | Bt. 5 | St. 3 | Pt. 11 | Gt. 7 |
|---|---|---|---|---|---|---|---|---|---|---|---|---|---|
| | | | | | | | Fr. Karlskrona 113, 112 | ... | ... | ... | 1000 | ... | 370 |
| | | | | | | | » Torsås 112 | ... | ... | ... | 1157 | ... | 510 |
| | | | | | | | » Berga 107 | ... | 600 | ... | 1052 | ... | ... |
| 5 | | | | | | | Fr. Kalmar | 625 | 950 | 1150 | 320 | 430 | 630 |
| | | | | | | | » Törneby | | | a | a | Helgd. a | |
| 7 | 0,50 | 0,30 | 0,65 | 0,45 | 0,60 | 0,30 | » Smedby | 636 | 1016 | 1207 | 332 | 445 | 654 |
| 16 | 1,05 | 0,60 | 1,45 | 0,90 | 1,20 | 0,60 | » Trekanten | 649 | 1047 | 1225 | 345 | 502 | 723 |
| 23 | | | | | | | » Börseryd | p | | × | | × | |
| 29 | 1,90 | 1,10 | 2,65 | 1,65 | 2,20 | 1,10 | Till Nybro | 708 | 1124 | 1251 | 404 | 525 | 756 |
| | ⊙ Skd. 1140 S.o.H. 1040 | | | | | | Till Säfsjöström 109 | ⊙ | ... | 330 | 540 | ... | ... |
| | | | | | | | Fr. Säfsjöström 109 | ... | 745 | 745 | 700 | ... | ... |
| | | | | | | | Fr. Nybro | 713 | 1139 | 1256 | 410 | ... | 806 |
| 40 | 2,50 | 1,50 | 3,60 | 2,10 | 3,00 | 1,50 | » Örsjö | 729 | 1215 | 117 | 426 | ... | 836 |
| 46 | | 1,75 | | 2,60 | | 1,75 | Björstorp | ×737 | 1233 | ×129 | ×434 | ... | 853 |
| 55 | 2,85 | 1,80 | 4,05 | 2,70 | 4,05 | 2,10 | » Lindås | 749 | 100 | 146 | 446 | ... | 916 |
| 57 | 2,85 | 1,80 | 4,05 | 2,70 | 4,05 | 2,15 | Till Emmaboda | 753 | 105 | 150 | 450 | ... | 920 |
| | ... | ... | ... | ... | ... | ... | Till Vexiö 102 | 943 | ... | ... | 628 | ... | ... |
| | ... | ... | ... | ... | ... | ... | » Stockholm 102, 101, 20 | 721: | ... | ... | 712: | ... | ... |
| | ... | ... | ... | ... | ... | ... | » Göteborg B:s 80 | 455 | ... | ... | ... | ... | ... |
| | ... | ... | ... | ... | ... | ... | » Malmö 102, 101, 20 | 810 | ... | ... | 1040 | ... | ... |
| | ... | ... | ... | ... | ... | ... | » Karlskrona 102 | 943 | ... | 432 | 840 | ... | 1117 |

## 109. Nybro—Säfsjöström.

I samtrafik med tab. 108 tillämpas taxa B sid. 6.

| Km. | Biljettpris Enkel I | Enkel III | Tur- o. ret. I | Tur- o. ret. III | Sönd.-blj. I | Sönd.-blj. III | Nybro—Säfsjöströms j., spårvidd 1,435. | Pt. 21 | Gt. 21 | Gt. 23 | Pt. 25 |
|---|---|---|---|---|---|---|---|---|---|---|---|
| | | | | | | | Fr. Kalmar 108 | 625 | 625 | 1150 | 320 |
| | | | | | | | » Vexiö 102, 108 via Kalmar | 625 | 625 | ... | 1150 |
| | | | | | | | » Karlskrona 102, 108 via Emmaboda | 630 | 630 | ... | 650● |
| | | | | | | | Fr. Nybro | 910 | 910 | 105 | 415 |
| | | | | | | | Brånahult | × | × | × | × |
| 15 | 1,10 | 0,60 | 1,35 | 0,85 | 1,10 | 0,60 | » Orrefors | 939 | 1003 | 156 | 445 |
| 21 | 1,40 | 0,80 | 1,90 | 1,20 | 1,60 | 0,80 | » Gullaskruf | 952 | 1027 | 217 | 457 |
| 29 | 1,50 | 1,10 | 2,65 | 1,60 | 2,20 | 1,10 | Till Målerås | 1006 | 1050 | 239 | 510 |
| | ... | ... | ... | ... | ... | ... | Till Lessebo 110 | ... | ... | 443 | ... |
| | ... | ... | ... | ... | ... | ... | Fr. Lessebo 110 | ... | ... | 855 | ... |
| | | | | | | | Fr. Målerås | ... | 1100 | 249 | 514 |
| | | | | | | | Höneströn | × | × | × | × |
| 43 | 2,50 | 1,65 | 3,90 | 2,40 | 3,25 | 1,65 | Till Säfsjöström | 1012 1040 | 1140 | 330 | 540 |

## Säfsjöström—Nybro.

| Km. | Biljettpris Enkel I | Enkel III | Tur- o. ret. I | Tur- o. ret. III | Sönd.-blj. I | Sönd.-blj. III | Nybro—Säfsjöströms järnväg spårvidd 1,435. | Pt. 22 | Gt. 24 | Gt. 26 |
|---|---|---|---|---|---|---|---|---|---|---|
| | | | | | | | Fr. Säfsjöström | 745 | 100 | 715 |
| | | | | | | | Höneström | × | × | × |
| 14 | 1,00 | 0,50 | 1,30 | 0,80 | 1,00 | 0,55 | Till Målerås | 807 | 140 | 755 |
| | ... | ... | ... | ... | ... | ... | Till Lessebo 110 | ... | 443 | ... |
| | ... | ... | ... | ... | ... | ... | Fr. Lessebo 110 | ... | 855 | 540 |
| 22 | 1,45 | 0,85 | 2,00 | 1,25 | 1,65 | 0,85 | Fr. Målerås | 808 | 148 | 805 |
| 28 | 1,80 | 1,05 | 2,55 | 1,55 | 2,10 | 0,85 | » Gullaskruf | 821 | 213 | 830 |
| | | | | | | | » Orrefors | 832 | 236 | 852 |
| | | | | | | | Brånahult | × | × | × |
| 43 | 2,50 | 1,65 | 3,90 | 2,40 | 3,25 | 1,65 | Till Nybro | 857 | 314 | 930 |
| | I samtrafik med tab. 108 tillämpas taxa B sid. 6. | | | | | | Till Kalmar 108 | 945 | 410 | 1100 |
| | | | | | | | » Vexiö 108, 102 † via Emmaboda | ... | 628 | ... |
| | | | | | | | » Karlskrona 108, 102 via Kalmar | 728 | 840† | 1117† |

## 110. Målerås—Lessebo.

| Km. | Kosta järnv., spårv. 0,600. | № 1 | № 3 |
|---|---|---|---|
| | Fr. Nybro 109 | ... | 705 |
| | » Säfsjöström 109 | ... | 700 |
| | Fr. Målerås södra | 630 | 250 |
| 7 | » Ideholm | 654 | 314 |
| 14 | » Kosta | 730 | 350 |
| 23 | » Ekeberga | 800 | 420 |
| 30 | Till Lessebo | 823 | 443 |
| | Till Kalmar 102, 108 | 410 | 1100 |
| | » Karlskrona 102 | 432 | 840 |
| | » Vexiö 102 | 943 | 628 |

Biljettpris, zontaxa M. sid. 6.

## Lessebo—Målerås.

| Km. | Kosta järnv., spårv. 0,600. | № 2 | № 4 |
|---|---|---|---|
| | Fr. Vexiö 102 | 625 | 320 |
| | » Karlskrona 102 | 630 | 314 |
| | » Kalmar 108, 102 | 625 | 320 |
| | Fr. Lessebo | 855 | 540 |
| 7 | » Ekeberga | 919 | 604 |
| 16 | » Kosta | 1000 | 645 |
| 23 | » Ideholm | 1024 | 709 |
| 30 | Till Målerås södra | 1047 | 732 |
| | Till Säfsjöström 109 Skd. | 1140 | ... |
| | » Nybro 109 | 314 | 930 |

## 112. Kalmar—Torsås.

I samtrafik tillämpas taxa B sid. 6.

| Km. | Biljettpris I | III | Kalmar—Torsås j., spårv. 0,891. | Pt. 51 | Bt. 53 | Gt. 55 |
|---|---|---|---|---|---|---|
| | ... | .. | Fr. Nässjö 98, 107 | ... | 717 | ... |
| | ... | ... | » Vestervik 65, 98, 107 | ... | 635 | ... |
| | ... | ... | » Oskarshamn 98, 107 | ... | 755 | ... |
| | ... | ... | » Vexiö 102, 108 | 625 | ... | 1150 |
| | | | Fr. Kalmar | 1000 | 300 | 730 |
| | | | » Rinkabyholm | a | a | a |
| 9 | 0,65 | 0,45 | » Hossmo | 1019 | 321 | 756 |
| | | | » Kölby | × | × | × |
| 13 | 0,90 | 0,60 | » Ljungbyholm | 1030 | 331 | 811 |
| | | | » Norrgård | | a | a |
| 17 | 1,15 | 0,75 | » Vassmolösa | 1044 | 348 | 831 |
| 20 | 1,35 | 0,90 | » Kvarnlyckan | 1050 | 356 | 843 |
| 23 | 1,50 | 1,00 | » Gräsgärde | 1057 | 405 | 855 |
| | | | » Trottorp | × | × | × |
| 28 | 1,80 | 1,20 | » Hallторp | 1106 | 417 | 911 |
| 34 | 2,15 | 1,40 | » Söderåkra | 1118 | 432 | 930 |
| | | | » Ekaryd | p | × | a |
| 40 | 2,50 | 1,65 | Till Torsås 113 | 1130 | 445 | 945 |

## Torsås—Kalmar.

| Km. | Biljettpris I | III | Kalmar—Torsås j., spårv. 0,891. | Gt. 52 | Pt. 54 | St. 56 |
|---|---|---|---|---|---|---|
| | | | Fr. Torsås 113 | 620 | 1157 | 510 |
| | | | » Ekaryd | × | a | a |
| 6 | 0,50 | 0,30 | » Söderåkra | 640 | 1209 | 521 |
| 12 | 0,85 | 0,55 | » Halltorp | 658 | 1221 | 532 |
| | | | » Trottorp | × | × | × |
| 17 | 1,15 | 0,75 | » Gräsgärde | 714 | 1232 | 542 |
| 20 | 1,35 | 0,90 | » Kvarnlyckan | 726 | 1239 | 549 |
| | 1,50 | 1,00 | » Vassmolösa | 747 | 1248 | 555 |
| 23 | | | » Norrgård | p | p | p |
| 27 | 1,80 | 1,20 | » Ljungbyholm | 812 | 103 | 607 |
| | | | » Kölby | × | × | × |
| 31 | 1,95 | 1,30 | » Hossmo | 825 | 111 | 614 |
| | | | » Rinkabyholm | p | p | p |
| 40 | 2,50 | 1,65 | Till Kalmar | 850 | 130 | 630 |
| | ... | ... | Till Vexiö 108, 102 | ... | 628 | ... |
| | ... | ... | » Oskarshamn 107, 98 | ... | 912 | ... |
| | ... | ... | » Vestervik 107, 98, 65 | ... | 955 | ... |
| | ... | ... | » Nässjö 107, 98 | ... | 932 | ... |

## 113. Bergqvara—Torsås—Karlskrona.

| Km. | Östra Blekinge j., spårv. 1,067. | Gt. 26 | St. 28 | Pt. 30 |
|---|---|---|---|---|
| | Fr. Bergqvara | 530 | 1100 | 415 |
| | » Skällenäs | p | p | p |
| | » Gökalund | × | × | × |
| 7 | Till Torsås | 546 | 1116 | 431 |
| | Till Kalmar 112 | 850 | 730 | 620 |
| | Fr. Kalmar 112 | :720 | 1000 | 300 |
| | Fr. Torsås | 608 | 1135 | 451 |
| 10 | » Dynekärr | 615 | ×1141 | 500 |
| 14 | » Norra Tång | 625 | ×1149 | ×509 |
| 20 | » Brömsebro | 642 | ×1201 | 522 |
| 25 | » Fogelmara | 657 | 1212 | 533 |
| 29 | » Törnåkra | 708 | ×1220 | ×542 |
| 36 | » Jemsjöslätt | 735 | 1243 | 608 |
| 40 | » Ramdala | 753 | 1252 | 618 |
| 45 | » Lösen | 809 | ×103 | 631 |
| 48 | » Lyckeby | 825 | 110 | 640 |
| 50 | Till Gullberna | 830 | 115 | 645 |
| | Till Ronneby 119 | 954 | 211 | 820 |
| | » Kristianstad 119 | 122 | 555 | 1240; |
| | » Malmö 119, 127, 20 | 450 | 926 | ... |
| | » Helsingborg C. 127, 137 | 610 | 1005 | ... |

Biljettpriset i lokaltrafik är 7 öre i II o. 4,5 öre i III kl. per km. Tur o. retur enligt afgiftstabell å stationerna. I samtrafik enligt zontaxa med 5 km. per hel o. 2,5 km. per half zon. Dock beräknas i transitotrafik endast 7,5 zoner emellan Gullberna och Torsås.

| Km. | Blekinge kustb., spårv. 1,067. | St. 25 | Pt. 27 | Gt. 29 |
|---|---|---|---|---|
| | Fr. Karlskrona | 1000 | 310 | 730 |
| | » Sunna 119 | × | × | × |
| 4 | Till Gullberna | 1010 | 320 | 740 |
| | Fr. Helsingborg C. 137, 127 | :735 | 625 | ... |
| | » Malmö 20, 127, 119 | :310 | 734 | ... |
| | » Kristianstad 119 | :625 | 1045 | ... |
| | » Ronneby 119 | 655 | 212 | 424 |
| | Östra Blekinge j., spårv. 1,067. | | | |
| | Fr. Gullberna | 1011 | 322 | 750 |
| 6 | » Lyckeby | 1016 | 328 | 805 |
| 9 | » Lösen | ×1023 | 336 | 815 |
| 14 | » Ramdala | 1034 | 348 | 836 |
| 18 | » Jemsjöslätt | 735 1044 | 400 | 845 |
| 26 | » Törnåkra | 752 ×1101 | 417 | Ank. |
| 29 | » Fogelmara | 807 ×1109 | 427 | |
| 34 | » Brömsebro | 822 ×1120 | 438 | ... |
| 40 | » Norra Tång | 837 ×1132 | ×450 | ... |
| 44 | » Dynekärr | 846 1141 | ×459 | ... |
| 47 | Till Torsås | 853 1147 | 505 | ... |
| | Till Kalmar 112 | 730 730 | 620 | 620 |
| | Fr. Kalmar 112 | :720 1000 | 300 | ... |
| | Fr. Torsås | 920 1200 | 515 | ... |
| | » Gökalund | × × | × | ... |
| | » Skällenäs | a a | a | ... |
| 54 | Till Bergqvara | 936 1216 | 531 | ... |

## 114. Vislanda—Bolmen—Halmstad.

Biljettpris enligt zontaxa B. sid. 6. Tur och retur (1 dag) 50 % mer. Sön- o. Helgd.-tillägg.

| Km. | Vislanda—Bolmens j., spårv. 1,067. | Gt. 3 II | III | Pt. 5 II | III | Bt. 1 II | III | Bt. 9 II | III |
|---|---|---|---|---|---|---|---|---|---|
| | Fr. Karlshamn 116 | ... | | 600 | | 900 | | 355 | |
| | » Malmö 20 | ... | | ... | | 724 | | 300 | |
| | » Vexiö 101, 20 | ... | | 750 | | 1240 | | 640 | |
| | » Stockholm 20 | ... | | :1002 | | ... | | 1031 | |
| | Fr. Vislanda | ... | | 915 | | 230 | | 755 | |
| 7 | Mörkult | ... | | ×928 | | ×245 | | ×811 | |
| 10 | » Åäng | ... | | ×934 | | ×254 | | ×818 | |
| 15 | » Målaskog | ... | | 948 | | 309 | | 832 | |
| 21 | » Ryssby | ... | | 1001 | | 329 | | 849 | |
| 29 | » Tutaryd | ... | | 1018 | | 350 | | 909 | |
| 36 | Till Ljungby | ... | | 1032 | | 405 | | 924 | |
| | Till Markaryd 146 | ... | | 1215 | | 805 | | ... | |
| | » Vernamo 146 | ... | | ... | | 645 | | ... | |
| | Fr. Vernamo 146 | ... | | 930 | | 245 | | ... | |
| | » Markaryd 146 | ... | | 540 | | 1007 | | ... | |
| | Fr. Ljungby | 515 | | 1038 | | 435 | | ... | |
| 45 | Stafsjö | ×5 3 | | ×1056 | | ×456 | | ... | |
| 47 | » Angelstad | 542 | | 1101 | | 510 | | ... | |
| 51 | Till Bolmen | 552 | | 1109 | | 520 | | ... | |

| Km. | Halmstad—Bolmens j., spårv. 1,067. | Bt. 7 II | III |
|---|---|---|---|
| | Fr. Bolmen | 600 | 1112 | 526 | ... |
| 5 | » Piksborg | 617 | ×1122 | 541 | ... |
| 10 | » Byholma | 636 | 1132 | 557 | ... |
| 14 | » Åsen | 653 | 1141 | 610 | ... |
| 20 | » Lidhult | 730 | 1155 | 633 | ... |
| 24 | » Bökö | 745 | ×1204 | 646 | ... |
| 28 | » Elmås | ×755 | ×1212 | ×657 | 710 |
| 31 | » Bygget | 808 | 1219 | 710 | 710 |
| 37 | » Skallinge | 828 | ×1231 | 727 | 724 |
| 41 | » Mahult | ×839 | ×1239 | ×737 | ×733 |
| 46 | » Breared | ×857 | ×1250 | ×750 | ×746 |
| 53 | » Marbäck | 919 | ×103 | 806 | 803 |
| 57 | » Skedala | 931 | ×111 | 817 | 814 |
| 59 | » Skedalahed | ×937 | ×116 | ×823 | ×820 |
| 64 | Till Halmstad | 950 | 125 | 835 | 830 |
| | Till Göteborg B:s 148 | 215 | 635 | 640: | ... |
| | » Helsingborg F. 148 | 320 | 808 | 520: | ... |

Lördagar. Söckendagar.

Genomgående vagnar i № 1, 2, 5 o. 6 mellan Halmstad och Vislanda samt i № 3 o. h 4 mellan Halmstad o. Ljungby.

## Halmstad—Bolmen—Vislanda.

| Km. | Halmstad—Bolmens j., spårv. 1,067. | Pt. 2 II | III | Bt. 6 II | III | Gt. 4 II | III |
|---|---|---|---|---|---|---|---|
| | Fr. Helsingborg F. 148 | ... | :1140 | 850 | 1245 | | |
| | » Göteborg B:s 148 | ... | :1058 | 945 | ... | | |
| | Fr. Halmstad | ... | 550 | 200 | 400 | | |
| 5 | » Skedalahed | ... | ×600 | ×213 | ×414 | | |
| 7 | » Skedala | ... | ×605 | 219 | 422 | | |
| 11 | » Marbäck | ... | ×614 | 230 | 437 | | |
| 18 | » Breared | ... | ×628 | ×247 | ×456 | | |
| 23 | » Mahult | ... | ×639 | ×303 | ×517 | | |
| 27 | » Skallinge | ... | ×647 | 315 | 533 | | |
| 33 | » Bygget | ... | 700 | 333 | 558 | | |
| 36 | » Elmås | ... | ×706 | ×341 | ×606 | | |
| 40 | » Bökö | ... | ×715 | 352 | 621 | | |
| 44 | » Lidhult | ... | 724 | 404 | 643 | | |
| 50 | » Åsen | ... | 738 | 424 | 733 | | |
| 54 | » Byholma | ... | 747 | 435 | 749 | | |
| 59 | » Piksborg | ... | ×757 | 448 | 807 | | |
| 64 | Till Bolmen | ... | 806 | 458 | 820 | | |

| Km. | Vislanda—Bolmens j., spårv. 1,067. | Pt. II | III |
|---|---|---|---|
| | Fr. Bolmen | 809 | 501 | 825 |
| 4 | » Angelstad | ... | 820 | 510 | 839 |
| 6 | » Stafsjö | ... | ×824 | ×514 | ×844 |
| 15 | Till Ljungby | ... | 842 | 532 | 905 |
| | Till Markaryd 146 | ... | 1215 | 805 | ... |
| | » Vernamo 146 | ... | 1125 | 645 | ... |
| | Fr. Vernamo 146 | Bt. 10 II | III | ... | 245 | ... |
| | » Markaryd 146 | ... | | 540 | 400 | ... |
| | Fr. Ljungby | 700 | | 849 | 535 | ... |
| 22 | » Tutaryd | 722 | | 907 | 550 | ... |
| 30 | » Ryssby | 748 | | 928 | 609 | ... |
| 36 | » Målaskog | 810 | | 944 | 622 | ... |
| 41 | » Åäng | ×822 | | ×954 | ×638 | ... |
| 44 | Mörkult | ×829 | | ×1000 | ×638 | ... |
| 51 | Till Vislanda | 845 | | 1013 | 652 | ... |
| | Till Stockholm 20 | ... | | 721 | 712: | ... |
| | » Vexiö 20, 101 | 1038 | | 1127 | 813 | ... |
| | » Malmö 20 | 1251 | | 810 | 1040 | ... |
| | » Karlskrona | 1245 | | 635 | ... | ... |

## 116. Karlshamn—Vislanda.

| Km. | Karlshamn—Vislanda j., spårv. 1,067. | Pt. 5 | Bt. 1 | Gt. 7 | St. 3 |
|---|---|---|---|---|---|
| | Fr. Kristianstad 119 | ... | 540 | 1045 | 1045 |
| | » Karlskrona 119 | ... | ... | 900 | 707 |
| | » Ronneby 119 | ... | 638 | 1000 | 217 |
| | Fr. Karlshamn ✕ | 600 | 900 | 115 | 355 |
| 4 | » Asarum | 610 | 916 | 132 | 404 |
| 7 | » Gungvala | | | × | |
| 11 | » Svängsta | 627 | 939 | 155 | 419 |
| 15 | » Åkeholm | ×635 | 951 | 209 | ×427 |
| 20 | » Hemsjö | 646 | 1008 | 226 | ×437 |
| 25 | » Hofmansbygd | 659 | 1025 | 243 | 450 |
| 30 | » Fridafors | 710 | 1042 | 300 | 503 |
| 32 | » Slattesmåla | ×714 | ×1048 | ×307 | ×507 |
| 36 | Till Ryd | 722 | 1058 | 317 | 515 |
| | Fr. Ryd ✕ | 726 | 1104 | 325 | 520 |
| 38 | Till Norraryd | 730 | 1109 | 330 | ×524 |
| | Till Kvarnamåla 104 | 815 | ... | 430 | ... |
| | Fr. Kvarnamåla 104 O.o.L. | 620 | 900 | ... | ... |
| | Fr. Norraryd | 731 | 1113 | ... | 524 |
| 44 | » Ålshult | 745 | 1131 | ... | ×536 |
| 52 | » Ulfö | 805 | 1155 | ... | 556 |
| 56 | » Hulvik | ×813 | ×1207 | ... | ×604 |
| 64 | » Torne | 831 | 1231 | ... | ×619 |
| 70 | » Grimslöf | 844 | 1250 | ... | ×630 |
| 78 | Till Vislanda | 900 | 109 | ... | 645 |
| | Till Malmö 20 | 1251 | 810 | ... | 1040 |
| | » Stockholm 20 | 721 | ... | ... | 712 |
| | » Göteborg | †455 | †826 | ... | *709 |
| | » Halmstad 114 | 126 | 835 | (Ljungby) | 924 |

● Öfver Nässjö. † Öfver Borås.

## Vislanda—Karlskrona.

| Km. | Karlshamn—Vislanda j., spårv. 1,067. | St. 6 | Pt. 4 | Bt. 2 | Gt. 8 |
|---|---|---|---|---|---|
| | Fr. Halmstad 114 | (Ljungby 700) | *806 | *1021 | †800 | 520 | ... |
| | » Göteborg | :806 | :1021 | †800 | ... | ... | ... |
| | » Stockholm 20 | :820 | :1006 | ... | ... | ... | ... |
| | » Malmö 20 | :922 | ... | 734 | ... | ... | ... |
| | Fr. Vislanda | 600 | 930 | 230 | ... | ... | ... |
| 8 | » Grimslöf | ×615 | 949 | 254 | ... | ... | ... |
| 14 | » Torne | ×625 | 1004 | 313 | ... | ... | ... |
| 22 | » Hulvik | ×639 | ×1022 | ×333 | ... | ... | ... |
| 26 | » Ulfö | ×646 | 1033 | 348 | ... | ... | ... |
| 34 | » Ålshult | ×700 | 1052 | 412 | ... | ... | ... |
| 40 | Till Norraryd | 710 | 1105 | 426 | ... | ... | ... |
| | Till Kvarnamåla 104 | 815 | 430 | ... | ... | ... | ... |
| | Fr. Kvarnamåla 104 O.o.L. | 620 | 900 | ... | 505 | ... | ... |
| | Fr. Norraryd | 714 | 1109 | 431 | 610 | ... | ... |
| 42 | Till Ryd ✕ | 718 | 1113 | 436 | 615 | ... | ... |
| | Fr. Ryd | 723 | 1117 | 446 | 620 | ... | ... |
| 46 | » Slattesmåla | ×730 | ×1125 | ×457 | ×631 | ... | ... |
| 48 | » Fridafors | 735 | 1132 | 507 | 641 | ... | ... |
| 53 | » Hofmansbygd | 745 | 1145 | 523 | 658 | ... | ... |
| 58 | » Hemsjö | 755 | 1158 | 539 | 715 | ... | ... |
| 63 | » Åkeholm | 805 | 1210 | 553 | 730 | ... | ... |
| 67 | » Svängsta | 814 | 1221 | 607 | 745 | ... | ... |
| 71 | » Gungvala | × | | | × | ... | ... |
| 74 | » Asarum | 828 | 1237 | 626 | 805 | ... | ... |
| 78 | Till Karlshamn ✕ | 835 | 1245 | 635 | 815 | ... | ... |
| | Till Ronneby 119 | 1032 | 208 | 1002 | 1002 | ... | ... |
| | » Karlskrona 119 | 1150 | 309 | 1115 | 1115 | ... | ... |
| | » Kristianstad 119 | 1240 | 555 | 1010 | ... | ... | ... |

## 117. Eringsboda—Nettraby hamn.

| Km. | Nettraby—Alnaryd—Eringsboda järnväg, spårvidd 0,600. | № 1 | № 3 | № 3a |
|---|---|---|---|---|
| | Fr. Eringsboda | 520 | 1140 | 330 |
| 4 | » Svarthöfden | 535 | 1155 | 343 |
| 7 | » Blåningsmåla | 548 | 1207 | 353 |
| 13 | » Alnaryd | 612 | 1230 | 415 |
| | Målstad | × | × | × |
| 16 | » Tving | 628 | 1243 | 427 |
| | Berg | × | × | × |
| | » Brådstorp | 648 | ×1256 | ×441 |
| 23 | » Björkeryd | 704 | 108 | 452 |
| | Humlehallar | × | × | × |
| | Kettilstorp | × | × | × |
| 29 | Till Nettraby | 724 | 127 | 512 |
| | Till Karlskrona 119 | 830 | 309 | 610 |
| | » Ronneby 119 | 846 | 211 | 830 |
| | » Karlshamn 119 | 1049 | 340 | ... |
| | » Kristianstad 119 | 122 | 555 | ... |
| | » Helsingborg 119, 127, 137 | 610 | 1005 | ... |
| | » Malmö 119, 127, 20 | 450 | 926 | ... |
| | Fr. Nettraby | 733 | 133 | 514 |
| 30 | Till Nettraby hamn | 740 | 140 | 520 |
| | Fr. Nettraby hamn £ | 800 | 145 | 525 |
| | Till Karlskrona £ | 835 | 220 | 600 |

Biljettpris per km.: Enkel resa 6 öre i II och 4,5 öre i III kl. Tur och retur (30 dagar) 50 % mer.

Söckendagar. Sön- och Helgdagar.

## Nettraby hamn—Eringsboda.

| Km. | Nettraby-Alnaryd-Eringsboda järnväg, spårvidd 0,600. | № 2 | № 2a | № 4 | № 4a |
|---|---|---|---|---|---|
| | | Skd. | S.o.H. | Skd. | S.o.H. | Skd. | S.o.H. |
| | Fr. Karlskrona £ | 710 | 845 | 255 | ... | | |
| | T. Nettraby hamn £ | 745 | 920 | 330 | ... | | |
| | Fr. Nettraby hamn | 815 | 925 | 340 | 540 | | |
| 1 | Till Nettraby | 821 | 931 | 346 | 546 | | |
| | Fr. Malmö 20, 127, 119 | ... | ... | 734 | 734 | | |
| | » Helsingborg 137, 127, 119 | ... | ... | 700 | 700 | | |
| | » Kristianstad 119 | ... | ... | 1045 | 1045 | | |
| | » Karlshamn 119 | ... | ... | 1252 | 140 | | |
| | » Ronneby 119 | 655 | 655 | 212 | 424 | | |
| | » Karlskrona 119 | 720 | 900 | 245 | 245 | | |
| | Fr. Nettraby | 826 | 933 | 352 | 548 | | |
| | Kettilstorp | × | × | × | × | | |
| | Humlehallar | × | × | × | × | | |
| 7 | » Björkeryd | 848 | 956 | 417 | 609 | | |
| | » Brådstorp | ×858 | ×1006 | 429 | 619 | | |
| | Berg | × | × | × | × | | |
| 14 | » Tving | 915 | 1021 | 450 | 633 | | |
| | Målstad | × | × | × | × | | |
| 17 | » Alnaryd | 931 | 1036 | 510 | 648 | | |
| 23 | » Blåningsmåla | 951 | 1055 | 533 | 707 | | |
| 26 | » Svarthöfden | 1003 | 1106 | 548 | 718 | | |
| 30 | Till Eringsboda | 1015 | 1118 | 600 | 730 | | |


**Stadshotellen i Kalmar och Wexiö**
rekommenderas.
Se annons sid. 31.

## 119. Karlskrona—Kristianstad.

| Km. | | Restaurationsvagnar mellan Karlskrona och Kristianstad i № 3 o. 4. | Gt. 9 | St. 1 | St. 25 | Pt. 3 | Gt. 5 | St. 27 | Gt. 11 | Gt. 29 |
|---|---|---|---|---|---|---|---|---|---|---|
| | Fr. *Emmaboda* 102 | | ... | 520 | 805 | 805 | ... | ... | 210 | ... |
| | *Blekinge kustbanor spårv. 1,067.* | | | | | | | | | |
| | **Fr. Karlskrona** | | 720 | 900 | 1000 | 107 | 245 | 310 | 700 | 730 |
| 8 | » *Sunna* | | × | \| | × | × | × | × | × | × |
| 4 | **Till Gullberna** | | 731 | 909 | 1010 | 117 | 257 | 320 | 711 | 740 |
| | Till *Kalmar* 113, 112 | | ... | ... | 130 | ... | ... | 620 | (Jämsjöslått | 845 |
| | Fr. *Kalmar* 112, 113 | | (Torsås) | 608 | ... | 1000 | ... | ... | 300 | ... |
| | **Fr. Gullberna** | | 733 | 909 | ... | 119 | 302 | ... | 713 | ... |
| 7 | » *Rosenholm* | | ×741 | \| | ... | ×125 | ×310 | ... | ×721 | ... |
| 9 | » *Skärfva* | | ×747 | \| | ... | ×130 | ×316 | ... | ×727 | ... |
| 12 | **Till Nettraby** | | 755 | 924 | ... | 136 | 324 | ... | 734 | ... |
| | Till *Eringsboda* 117 | | Skd. | 1015 | 1118 | S. o. H. | ... | 600 | ... | ... |
| | Fr. *Eringsboda* 117 | | 520 | 520 | ... | 1140 | ... | ... | ... | ... |
| | **Fr. Nettraby** | | 800 | 924 | ... | 137 | 332 | ... | 740 | ... |
| 20 | » **Johannishus** | | 821 | ×938 | ... | 152 | 354 | ... | 805 | ... |
| 24 | » **Edestad** | | 831 | \| | ... | 159 | 406 | ... | 815 | ... |
| 26 | » *Lefvalunda* | | ×836 | \| | ... | ×203 | ×412 | ... | ×820 | ... |
| 30 | **Till Ronneby** | | 846 | 954 | ... | 211 | 424 | ... | 830 | ... |
| | Till *Ronneby hälsobrunn* | | ... | ... | ... | ... | ... | ... | ... | ... |
| | Fr. *Ronneby hälsobrunn* | | ... | ... | ... | ... | ... | ... | ... | ... |

| | | | Bt. 37 | Gt. 7 | | Pt. 35 | | | | Bt. 41 |
|---|---|---|---|---|---|---|---|---|---|---|
| | **Fr. Ronneby** | | 545 | 635 | 855 | 1000 | 240 | 217 | 437 | 700 |
| 34 | » **Djupadal** | | 557 | 650 | 907 | \| | 251 | 228 | 455 | 713 |
| 36 | **Till Bredåkra** | | 602 | 656 | 912 | 1014 | 255 | 233 | 501 | 718 |
| | Till *Växjö* 103 | | 950 | ... | ... | ... | 615 | 615 | ... | (Tingsryd) 920 |
| | » *Stockholm* 103, 101, 20 | | 721 | ... | ... | ... | 712: | 712: | ... | ... |
| | Fr. *Stockholm* 20, 101, 103 | | ... | ... | ... | :820 | ... | :1006 | ... | ... |
| | » *Växjö* 103 | | ... | ... | ... | 625 | ... | 1010 | ... | ... |
| | **Fr. Bredåkra** | | ... | 700 | 913 | 1015 | ... | 233 | 507 | ... |
| 40 | » **Härsjön** | | ... | 712 | 924 | \| | ... | 241 | 519 | ... |
| 47 | » **Bräkne-Hoby** | | ... | 737 | 946 | 1033 | ... | 253 | 542 | ... |
| 50 | » **Kullåkra** | | ... | 748 | 956 | \| | ... | 300 | 551 | ... |
| 54 | » **Merserum** | | ... | 803 | 1008 | a1046 | ... | 309 | 605 | ... |
| 63 | » **Trensum** | | ... | 828 | 1029 | a1059 | ... | 324 | 628 | ... |
| 70 | **Till Karlshamn** | | Bt. 13 | 850 | 1049 | 1115 | ... | 340 | 648 | ... |
| | Till *Vislanda* 116 | | ... | 709 | ... | ... | ... | 645 | ... | ... |
| | Fr. *Vislanda* 116 | | ... | 600 | Gt. 15 | ... | ... | 930 | 230 | ... |
| | **Fr. Karlshamn** | | 630 | 905 | 1050 | 1121 | ... | 346 | 705 | ... |
| 73 | » **Horsaryd** | | ×638 | ×913 | ×1058 | \| | ... | ×353 | ×713 | ... |
| 75 | » **Vekerum** | | 644 | 921 | 1105 | \| | ... | 358 | 720 | ... |
| 78 | » **Mörrum** | | 654 | 932 | 1118 | 1137 | ... | 405 | 733 | ... |
| 82 | » **Gustafstorp** | | 705 | 944 | 1130 | \| | ... | 414 | 745 | ... |
| 86 | **Till Sandbäck** | | 715 | 954 | 1140 | 1153 | ... | 422 | 755 | ... |
| | Km. Fr. *Sandbäck* | | ... | ... | 1218 | ▼ | ... | ▼ | ... | 430 |
| 3 | » *Kylinge* | | ... | ... | ×1228 | \| | ... | \| | ... | ×440 |
| 6 | » *Gränum* | | ... | ... | 1239 | \| | ... | \| | ... | 451 |
| 10 | » *Jemshög* | | ... | ... | 1251 | \| | ... | \| | ... | 506 |
| 13 | » *Rösjö* | | ... | ... | ×1258 | \| | ... | \| | ... | ×515 |
| 15 | » *Holje* | | ... | ... | 106 | \| | ... | \| | ... | 525 |
| 17 | Till *Olofström** | | ... | ... | 110 | 110 | ... | 530 | ... | 530 |
| | Fr. *Olofström** | | 625 | ... | ... | ... | ... | 315 | ... | ... |
| | **Fr. Sandbäck** | | 720 | 1005 | ... | 1153 | ... | 423 | 807 | |
| 89 | » *Ryedal* | | ×728 | ×1014 | ... | \| | ... | ×429 | ×815 | |
| 94 | » **Gammalstorp** | | 740 | 1027 | ... | 1205 | ... | 437 | 826 | |
| 101 | **Till Sölvesborg** | | 756 | 1045 | ... | 1218 | ... | 450 | 842 | |

* Från den dag Olofströms station öppnas för trafik.

| | | | | | | | | | | |
|---|---|---|---|---|---|---|---|---|---|---|
| | Till *Elmhult* 100 | | ... | 414 | ... | 600 | ... | ... | ... | ... |
| | Fr. *Elmhult* 100 | | ... | 630 | ... | ... | ... | 1045 | ... | ... |
| | **Fr. Sölvesborg** | | 810 | 1055 | ... | 1225 | ... | 457 | 855 | ... |
| | » *Valje* (Öppen Maj—Aug.) | | \| | \| | ... | \| | ... | \| | \| | ... |
| 110 | » **Bromölla** | | 835 | 1130 | ... | 1242 | ... | 515 | 918 | ... |
| 114 | » **Gualöf** | | 844 | 1144 | ... | 1250 | ... | 523 | 927 | ... |
| 119 | » **Bäckaskog** | | 855 | 1200 | ... | 1259 | ... | 532 | 938 | ... |
| 122 | » **Fjelkinge** | | 905 | 1215 | ... | 105 | ... | 538 | 946 | ... |
| 128 | » *Nosaby* | | 920 | 1231 | ... | \| | ... | 548 | 1001 | ... |
| 132 | **Till Kristianstad** | | 928 | 1240 | ... | 122 | ... | 555 | 1010 | ... |
| | Till *Eslöf* 127 | | ... | ... | ... | 340 | ... | 818 | ... | ... |
| | » *Malmö* 127, 20 | | ... | ... | ... | 450 | ... | 926 | ... | ... |
| | » *Köpenhamn* | | ... | ... | ... | 738 | ... | 1720 | ... | ... |
| | » *Helsingborg C.* 127, 137 | | ... | ... | ... | 610 | ... | 1005 | ... | ... |
| | Till *Hessleholm* 124 | | 1048 | ... | ... | 455 | ... | 857 | ... | ... |
| | » *Malmö* 124, 20 | | 1151 | ... | ... | 810 | ... | 1040 | ... | ... |
| | » *Köpenhamn* | | 805 | †S. o. H. o. 5/6 1038 | | † 1117 | o. Hbg | ... | ... | ... |
| | » *Helsingborg C.* 124, 142 | | 720 | ... | ... | 800 | ... | 1700 | ... | ... |
| | » *Stockholm C.* 124, 20 | | ... | ... | ... | 712: | ... | 947 | ... | ... |

### Biljettpris i lokaltrafik.

| Km. | Biljettpris II | III |
|---|---|---|
| 1—4 | 0,15 | 0,10 |
| 5—7 | 0,30 | 0,20 |
| 8—11 | 0,45 | 0,30 |
| 12—14 | 0,60 | 0,40 |
| 15—18 | 0,75 | 0,50 |
| 19—21 | 0,90 | 0,60 |
| 22—25 | 1,05 | 0,70 |
| 26—28 | 1,20 | 0,80 |
| 29—32 | 1,35 | 0,90 |
| 33—35 | 1,50 | 1,00 |
| 36—39 | 1,65 | 1,10 |
| 40—42 | 1,80 | 1,20 |
| 43—46 | 1,95 | 1,30 |
| 47—49 | 2,10 | 1,40 |
| 50—53 | 2,25 | 1,50 |
| 54—56 | 2,40 | 1,60 |
| 57—60 | 2,55 | 1,70 |
| 61—64 | 2,70 | 1,80 |
| 65—68 | 2,85 | 1,90 |
| 69—72 | 3,00 | 2,00 |
| 73—80 | 3,30 | 2,20 |
| 81—88 | 3,60 | 2,40 |
| 89—96 | 3,90 | 2,60 |
| 97—104 | 4,20 | 2,80 |
| 105—112 | 4,50 | 3,00 |
| 113—120 | 4,80 | 3,20 |
| 121—130 | 5,10 | 3,40 |
| 131—132 | 5,40 | 3,60 |

### Biljettpris i samtrafik.

| Km. | Biljettpris II | III |
|---|---|---|
| 1—4 | 0,15 | 0,10 |
| 5—7 | 0,30 | 0,20 |
| 8—9 | 0,45 | 0,30 |
| 10—12 | 0,60 | 0,40 |
| 13—15 | 0,75 | 0,50 |
| 16—18 | 0,90 | 0,60 |
| 19—21 | 1,05 | 0,70 |
| 22—24 | 1,20 | 0,80 |
| 25—27 | 1,35 | 0,90 |
| 28—30 | 1,50 | 1,00 |
| 31—33 | 1,65 | 1,10 |
| 34—36 | 1,80 | 1,20 |
| 37—39 | 1,95 | 1,30 |
| 40—42 | 2,10 | 1,40 |
| 43—45 | 2,25 | 1,50 |
| 46—48 | 2,40 | 1,60 |
| 49—52 | 2,55 | 1,70 |
| 53—56 | 2,70 | 1,80 |
| 57—60 | 2,85 | 1,90 |
| 61—64 | 3,00 | 2,00 |
| 65—72 | 3,30 | 2,20 |
| 73—80 | 3,60 | 2,40 |
| 81—88 | 3,90 | 2,60 |
| 89—96 | 4,20 | 2,80 |
| 97—104 | 4,50 | 3,00 |
| 105—112 | 4,80 | 3,20 |
| 113—122 | 5,10 | 3,40 |
| 123—132 | 5,40 | 3,60 |

## Kristianstad—Karlskrona.

| Km. | | Restaurationsvagnar mellan Karlskrona och Kristianstad i № 3 o. 4. | Bt. 6 | St. 2 | Gt. 8 | Gt. 14 | Pt. 4 |
|---|---|---|---|---|---|---|---|
| | Fr. *Stockholm C.* 20, 124 | | ... | :820 | ... | :1006 | ... |
| | » *Helsingborg C.* 142, 124 | | ... | 700 | ... | ... | 245 |
| | » *Köpenhamn* | | ... | ... | ... | 650 | ... |
| | » *Malmö* 20, 124 | | ... | 730 | ... | 845 | 1130 |
| | » *Hessleholm* 124 | | ... | 902 | ... | 1108 | 300 |
| | Fr. *Helsingborg C.* 137, 127 | | ... | 625 | ... | ... | 525 |
| | » *Köpenhamn* | | ... | ... | ... | ... | 135 |
| | » *Malmö* 20, 127 | | ... | 734 | ... | ... | 1130 |
| | » *Eslöf* 127 | | ... | 835 | ... | ... | 310 |
| | *Blekinge kustbanor spårv. 1,067.* | | | | | | 415 |
| | **Fr. Kristianstad** | | 540 | 1045 | 211 | 340 | 835 |
| 4 | » *Nosaby* | | 550 | 0.L. × | 219 | 350 | 642 |
| 10 | » **Fjelkinge** | | 609 | 1103 | 235 | 411 | 659 |
| 13 | » **Bäckaskog** | | 618 | 1109 | 242 | 425 | 659 |
| 18 | » **Gualöf** | | 632 | 1118 | 254 | 443 | 708 |
| 22 | » **Bromölla** | | 650 | 1128 | 308 | 515 | 719 |
| 31 | » *Valje* (Öppen Maj—Aug.) | | \| | \| | \| | \| | \| |
| | **Till Sölvesborg** | | 710 | 1145 | 328 | 537 | 736 |
| | Till *Elmhult* 100 | | ... | 414 | ... | 600 | ... |
| | Fr. *Elmhult* 100 | | ... | 630 | ... | 1045 | ... |
| | **Fr. Sölvesborg** | | 725 | 1150 | 340 | 555 | 740 |
| 38 | » **Gammalstorp** | | 740 | 1205 | 357 | 616 | ×754 |
| 43 | » *Ryedal* | | ×749 | \| | ×409 | ×628 | a801 |
| 46 | **Till Sandbäck** | Gt. 16 | 755 | 1217 | Gt. 18 | 638 | 807 |
| | Till *Olofström** | | ... | 110 | 530 | ... | ... |
| | Km. Fr. *Olofström** | | 625 | 625 | 315 | 315 | |
| | 2 » *Holje* | | 631 | \| | 325 | \| | |
| | 4 » *Rösjö* | | ×637 | \| | ×331 | \| | |
| | 7 » *Jemshög* | | 646 | \| | 344 | \| | |
| | 11 » *Gränum* | | 657 | \| | 358 | \| | |
| | 14 » *Kylinge* | | ×705 | \| | ×407 | \| | |
| | 17 Till *Sandbäck* | | 713 | ▼ | 415 | ▼ | |
| | **Fr. Sandbäck** | | 720 | 757 | 423 | 650 | 807 |
| 50 | » **Gustafstorp** | | 732 | 806 | 433 | 703 | a815 |
| 54 | » **Mörrum** | | 748 | 818 | 444 | 727 | 824 |
| 57 | » **Vekerum** | | 756 | 825 | 451 | 734 | a829 |
| 59 | » **Horsaryd** | | ×803 | ×831 | ×458 | ×741 | a835 |
| 62 | **Till Karlshamn** | | 810 | 838 | 505 | 748 | 841 |
| | Till *Vislanda* 116 | | 709 | 709 | 645 | ... | ... |
| | Fr. *Vislanda* 116 | | ... | 600 | 930 | ... | 230 |
| | **Fr. Karlshamn** | | ... | 852 | 1252 | 140 | 522 | ... | 848 |
| 69 | » **Trensum** | | ... | 910 | ×108 | 205 | 545 | ... | ×904 |
| 78 | » **Merserum** | | ... | 926 | ×122 | 230 | 608 | ... | ×918 |
| 82 | » **Kullåkra** | | ... | 935 | \| | 242 | 619 | ... | ×926 |
| 85 | » **Bräkne-Hoby** | | ... | 948 | 135 | 305 | 634 | ... | 934 |
| 92 | » **Härsjön** | | ... | 1001 | \| | 323 | 651 | ... | ×946 |
| 96 | **Till Bredåkra** | | ... | 1009 | 153 | 333 | 701 | ... | ×954 |
| | Till *Växjö* 103 | | ... | ... | ... | 615 | ... | 920 (Tingsryd) | ... |
| | » *Stockholm* 103, 101, 20 | | ... | ... | ... | 709: | ... | ... | ... |
| | Fr. *Stockholm* 20, 101, 103 | | ... | :820 | :820 | :1006 | :1006 | ... | ... | ... | ... |
| | » *Växjö* 103 | | ... | 625 | 625 | 1010 | 1010 | ... | ... | 315 | ... |

* Från den dag Olofströms station öppnas för trafik.

| | | | Pt. 36 | | | Pt. 40 | | | Bt. 38 | |
|---|---|---|---|---|---|---|---|---|---|---|
| | **Fr. Bredåkra** | ... | 925 | 1014 | 200 | 153 | 340 | 706 | 719 | ×954 |
| 98 | » **Djupadal** | ... | 930 | 1021 | 206 | \| | 352 | 714 | 726 | ×959 |
| 102 | **Till Ronneby** | ... | 940 | 1032 | 216 | 206 | 405 | 725 | 737 | 1009 |
| | Till *Ronneby hälsobrunn* | ... | ... | ... | ... | ... | ... | ... | ... | ... |
| | Fr. *Ronneby hälsobrunn* | ... | ... | ... | ... | ... | ... | ... | ... | ... |
| | | Gt. 12 | | | | | | | | |
| | **Fr. Ronneby** | 655 | ... | 1040 | ... | 212 | 424 | 738 | ... | 1015 |
| 106 | » *Lefvalunda* | ×706 | ... | ×1049 | ... | \| | ×435 | ×748 | ... | ×1023 |
| 108 | » **Edestad** | 713 | ... | 1054 | ... | \| | 443 | 754 | ... | ×1027 |
| 112 | » **Johannishus** | 727 | ... | 1103 | ... | ×230 | 500 | 807 | ... | ×1034 |
| 120 | **Till Nettraby** | 747 | ... | 1118 | ... | 244 | 520 | 827 | ... | 1049 |
| | Till *Eringsboda* 117 | †1015 | Skd. | ... | ... | 600 | ... | ... | ... | ... |
| | Fr. *Eringsboda* 117 | 520 | ... | ... | ... | 1140 | ... | ... | ... | ... |
| | **Fr. Nettraby** | 755 | ... | 1120 | ... | 244 | 530 | 833 | ... | 1049 |
| 123 | » *Skärfva* | ×804 | ... | ×1127 | ... | \| | ×539 | ×842 | ... | ×1055 |
| 125 | » *Rosenholm* | ×810 | ... | ×1132 | ... | \| | ×545 | ×848 | ... | ×1059 |
| 128 | **Till Gullberna** | 817 | Gt. 26 | 1138 | St. 28 | 259 | 552 | 855 | Pt. 30 | ×1105 |
| | Till *Kalmar* 113, 112 | 130 | ... | ... | ... | 630 | ... | ... | ... | ... |
| | Fr. *Kalmar* 112, 113 | (Torsås) | 608 | ... | ... | 1000 | ... | ... | 300 | ... |
| | **Fr. Gullberna** | 819 | 840 | 1139 | 118 | 300 | 558 | 858 | 648 | ×1105 |
| 129 | » *Sunna* | × | \| | × | × | \| | × | × | × | × |
| 132 | **Till Karlskrona** | 830 | 850 | 1150 | 128 | 309 | 610 | 908 | 658 | 1115 |
| | Till *Emmaboda* 102 | ... | ... | 408 | 408 | 455 | ... | ... | ... | ... |

Med och utan munstycke samt Yalta Petite.

## 123. Kristianstad—Glimåkra.

| Km. | | Bt. 27 | Pt. 31 | Bt. 29 | Pt. 35 |
|---|---|---|---|---|---|
| | *Kristianstad—Hessleholms järnv., spårv. 1,435.* | I III | I III | I III | I III |
| | **Fr. Kristianstad** | 930 | 230 | 635 | 610 |
| 3 | » **Rödaled** | 943 | 241 | 648 | ×619 |
| 6 | » **Balsby** | 955 | 250 | 700 | ×626 |
| 10 | » **Österslöf** | 1010 | 305 | 715 | 640 |
| 14 | » **Ekestad** | 1023 | 317 | 728 | ×650 |
| 16 | » **Gårrö** | 1031 | 324 | 736 | ×656 |
| 19 | » **Arkelstorp** | 1047 | 338 | 752 | 704 |
| 21 | » **Kaffatorp** | 1055 | 345 | 800 | ... |
| 24 | » **Immeln** | 1114 | 402 | 819 | ... |
| 27 | » *Tubbarp* | 1123 | 411 | 828 | ... |
| 30 | » **Hylta** | 1131 | 419 | 836 | ... |
| 34 | » **Sibbhult** | 1148 | 434 | 853 | ... |
| 38 | » *Röena* | 1159 | ×444 | 904 | ... |
| 40 | **Till Glimåkra** | 1205 | 450 | 910 | ... |

Helgfria Ond. och Lörd.

## Glimåkra—Kristianstad.

| Km. | | Pt. 32 | Bt. 30 | Bt. 34 | Pt. 28 |
|---|---|---|---|---|---|
| | *Kristianstad—Hessleholms järnv., spårv. 1,435.* | I III | I III | I III | I III |
| | **Fr. Glimåkra** | 725 | 1255 | 525 | ... |
| 2 | » *Röena* | ×731 | 102 | ×531 | ... |
| 6 | » **Sibbhult** | 744 | 118 | 548 | ... |
| 10 | » **Hylta** | ×753 | 130 | 600 | ... |
| 13 | » *Tubbarp* | ×800 | 140 | 609 | ... |
| 16 | » **Immeln** | 813 | 158 | 625 | ... |
| 19 | » **Kaffatorp** | ×822 | 210 | 635 | ... |
| 21 | » **Arkelstorp** | 831 | 226 | 646 | 718 |
| 24 | » **Gårrö** | ×840 | 238 | 656 | 727 |
| 26 | » **Ekestad** | ×846 | 246 | 705 | 733 |
| 30 | » **Österslöf** | ×857 | 300 | 718 | 744 |
| 34 | » **Balsby** | ×907 | 314 | 730 | 753 |
| 37 | » **Rödaled** | ×915 | 325 | 740 | 801 |
| 40 | **Till Kristianstad** | 925 | 335 | 750 | 810 |

Helgfria Ond. och Lörd.

## 124. Kristianstad—Hessleholm.

| | | St. 1 | Bt. 3 | St. 5 | St. 9 | Pt. 11 | Gt. 7 |
|---|---|---|---|---|---|---|---|
| | *Kristianstad—Hessleholms j., spårv. 1,435.* | I III | I III | I III | I III | I III | I III |
| | Fr. *Karlskrona* 119 | 245 | ... | ... | 900 | 707 | ... |
| | » *Ronneby* 119 | 437 | ... | ... | 1000 | 217 | ... |
| | » *Karlshamn* 119 | 706 | ... | 630 | 1121 | 346 | ... |
| | » *Sölvesborg* 119 | 855 | ... | 810 | 1225 | 457 | ... |
| | » *Åhus hamn* 125 | ... | ... | 830 | 105 | 545 | ... |
| | **Fr. Kristianstad** | 630 | 710 | 1000 | 405 | 800 | 1210 |
| 5 | » **Karpalund** | 637 | 726 | 1008 | 413 | 809 | 1239 |
| 10 | » **Önnestad** | 644 | 738 | 1015 | 421 | 818 | 1259 |
| 14 | » **Fridhem** | 649 | 748 | 1021 | 428 | 826 | 115 |
| 19 | » **Vinslöf** | 656 | 803 | 1029 | 436 | 834 | 144 |
| 22 | » **Ignaberga** | \| | 815 | ×1034 | ×441 | ×840 | 202 |
| 25 | » **Attarp** | ×704 | 822 | ×1039 | ×446 | 846 | 214 |
| 27 | » *Röinge* | \| | ×828 | \| | ×450 | \| | \| |
| 30 | **Till Hessleholm** | 712 | 839 | 1048 | 455 | 857 | 230 |
| | Till *Göteborg* 142, 148 | 215 | ... | 635 | 640: | 640: | ... |
| | » *Stockholm* 20 | ... | 721 | ... | 712: | 947: | ... |
| | » *Helsingborg C.* 142 | 905 | ... | 120 | 800 | 1100 | ... |
| | » *Landskrona* 20, 137 | 1050 | ... | 245 | 938 | 1108 | 558 |
| | » *Malmö* 20 | 840 | ... | 1251 | 810 | 1040 | 450 |
| | » *Köpenhamn ö. Helsingb.* | 1125 | ... | 533 | 1117 | ... | ... |
| | » » » *Malmö* | 1035 | ... | 305 | 1120 | ... | 735 |

Söckendagar

## Hessleholm—Kristianstad.

| | | Pt. 2 | St. 4 | Pt. 6 | St. 10 | St. 12 | Gt. 8 |
|---|---|---|---|---|---|---|---|
| | Fr. *Köpenhamn ö. Helsingb.* | ... | ... | 1050 | ... | ... | ... |
| | » » » *Malmö* | ... | ... | 650 | 1130 | 300 | ... |
| | » *Malmö* 20 | ... | 730 | 845 | 300 | 610 | ... |
| | » *Landskrona* 137, 20 | ... | 645 | 645 | 200 | 455 | ... |
| | » *Helsingborg C.* 142 | ... | 700 | ... | 245 | 530 | ... |
| | » *Stockholm* 20 | 820 | ... | :1006 | ... | 1031 | ... |
| | » *Göteborg* 148, 142 | ... | 1055 | :1055 | 945 | 1225 | ... |
| | *Kristianstad—Hessleholms j., spårv. 1,435.* | I III | I III | I III | I III | I III | I III |
| | **Fr. Hessleholm** | 735 | 902 | 1108 | 525 | 920 | 255 |
| 3 | » *Röinge* | ×741 | \| | ×1114 | \| | \| | \| |
| 5 | » **Attarp** | 746 | ×910 | 1119 | ×532 | ×927 | 312 |
| 8 | » **Ignaberga** | ×752 | \| | ×1125 | ×537 | \| | 329 |
| 11 | » **Vinslöf** | 758 | 919 | 1132 | 542 | 936 | 350 |
| 16 | » **Fridhem** | 807 | 926 | 1141 | 549 | 943 | 408 |
| 20 | » **Önnestad** | 815 | 931 | 1149 | 555 | 948 | 430 |
| 25 | » **Karpalund** | 824 | 938 | 1158 | 603 | 955 | 456 |
| 30 | **Till Kristianstad** | 832 | 945 | 1206 | 610 | 1002 | 507 |
| | Till *Åhus hamn* 125 | 1133 | 1133 | 334 | 735 | ... | ... |
| | » *Sölvesborg* 119 | 1145 | 1145 | 328 | 736 | 710: | ... |
| | » *Karlshamn* 119 | 1247 | 1247 | 505 | 841 | 838 | ... |
| | » *Ronneby* 119 | 206 | 206 | 725 | 1022 | 1032 | ... |
| | » *Karlskrona* 119 | 309 | 309 | 908 | 1116 | 1150 | ... |

Söckendagar

Biljettpris zon taxa D sid. 6.

## 125. Kristianstad—Åhus hamn.

| | | | | | | |
|---|---|---|---|---|---|---|
| | Fr. *Stockholm* 20, 124 | ... | :1006 | ... | :820 | 820 |
| | » *Göteborg* 148, 147, 142, 124 | ... | :1055 | 945 | :1055 | 1055 |
| | » *Helsingborg* 142, 124 | ... | ... | 245 | 700 | 700 |

| Km. | | | Pt. 20 | Pt. 22 | Bt. 18 | Pt. 18a |
|---|---|---|---|---|---|---|
| | *Kristianstad—Hessleholms järnv., spårv. 1,435.* | | I III | I III | I III | I III |
| | **Fr. Kristianstad** | ... | 300 | 655 | 1045 | 1045 |
| 4 | » **Hammar** | ... | ×308 | 706 | 1056 | 1055 |
| 6 | » **Viby** | ... | 314 | 712 | 1105 | 1101 |
| 11 | » **Rinkaby** | ... | 323 | 722 | 1118 | 1110 |
| 13 | » **Horna** | ... | ×327 | 727 | 1124 | 1115 |
| 17 | **Till Åhus hamn** | ... | 334 | 735 | 1133 | 1122 |

Söckendagar | Sön- o. Helgdagar

## Åhus hamn—Kristianstad.

| Km. | | Pt. 15 | Pt. 19 | | Bt. 17 | Pt. 17a |
|---|---|---|---|---|---|---|
| | *Kristianstad—Hessleholms järnv., spårv. 1,435.* | I III | I III | | I III | I III |
| | **Fr. Åhus hamn** | 830 | 545 | ... | 105 | 130 |
| 4 | » **Horna** | ×836 | 554 | ... | 116 | 140 |
| 6 | » **Rinkaby** | 841 | 559 | ... | 126 | 145 |
| 11 | » **Viby** | 848 | 609 | ... | 147 | 155 |
| 13 | » **Hammar** | ×852 | 614 | ... | 159 | 200 |
| 17 | **Till Kristianstad** | 900 | 623 | ... | 209 | 209 |
| | Till *Helsingborg* 124, 142 | 120 | 1100 | ... | 800 | 800 |
| | » *Göteborg* 124, 142, 147, 148 | 635 | 640: | ... | 640 | 640 |
| | » *Stockholm* 124, 20 | ... | 942: | ... | 712 | 712 |

Söckendagar | Sön- o. Helgd.


**Pris 1 Krona.**

Följande nya volymer äro nu utkomna i serien »Berömda Böcker»:

Conan Doyle:
Sherlock Holmes' äfventyr, 2:ne samlingar.

Bertha v. Suttner:
Marthas barn. Forts. å Ned med Vapnen.

Rudyard Kipling:
Höglandsbilder från Hindustan.

Mark Twain:
Tom Sawyer.

Marryat:
Percival Keene.

3 à 400 sidor i hvarje. Modern utstyrsel. Inbundna i stilfulla clotband 2 kr. pr volym. Finnas i hvarje bokhandel.

BJÖRCK & BÖRJESSON, Stockholm.

**Nürnbergs Ölsorter**
**rekommenderas.**
Allm. Telefon 30 48. Rikstelefon 7 94.
43 Högbergsgatan 43
**STOCKHOLM.**
*Specialitet:*
Pilsner & Pilsnerdricka.
Lageröl & Erlangeröl.


## 126. Hör—Hörby.

| Km. | | | Bt. 2 | Bt. 4 | Bt. 6 |
|---|---|---|---|---|---|
| | *Hör—Hörby järnv., spårv. 1,435.* | | | | |
| | Fr. *Malmö* 20 | | 615 | 610 | ... |
| | » *Lund* 20 | | 658 | 642 | ... |
| | **Fr. Hör** | | 914 | 819 | 325 |
| 6 | » **Ludvigsborg** | | 931 | 837 | 342 |
| 10 | » **Fulltofta** | | 943 | 850 | 354 |
| 13 | **Till Hörby** | | 951 | 859 | 402 |
| | Till *Tollarp* | | ... | 942 | ... |
| | » *Kristianstad* | | ... | 1012 | ... |

Torsdagar

Biljettpris taxa B se sid. 6. (utan halvering af zonerna, II kl. ägda tillämpas till I kl.) Sön- o. Helgdagar Tur o. retur 1½ biljett.

## Hörby—Hör.

| Km. | | | Bt. 1 | Bt. 3 | Bt. 5 |
|---|---|---|---|---|---|
| | *Hör—Hörby järnv., spårv. 1,435.* | | | | |
| | Fr. *Kristianstad* | | ... | 140 | ... |
| | » *Tollarp* | | ... | 218 | ... |
| | **Fr. Hörby** | | 730 | 510 | 210 |
| 3 | » **Fulltofta** | | 740 | 519 | 220 |
| 7 | » **Ludvigsborg** | | 753 | 531 | 233 |
| 13 | **Till Hör** | | 810 | 547 | 250 |
| | Till *Lund* 20 | | 946 | 721 | ... |
| | » *Malmö* 20 | | 1022 | 810 | ... |

Torsdagar

## 127. Kristianstad (Långebro)—Eslöf.

| | | | | | | |
|---|---|---|---|---|---|---|
| | Fr. *Karlskrona* 119 | ... | *900* | *107* | ... | ... |
| | » *Ronneby* 119 | ... | *1000* | *217* | ... | ... |
| | » *Karlshamn* 119 | ... | *1121* | *346* | ... | ... |
| | » *Sölvesborg* 119 | ... | *1225* | *457* | ... | ... |
| Km. | *Östra Skånes järnv., spårv. 1,435.* | St. 51 | St. 53 | St. 55 | Gt. 23 | Gt. 25 |
| — | **Fr. Kristianstad** | ... | 140 | 625 | ... | ... |
| 4 | » **Karpalund** | ... | 148 | 633 | ... | ... |
| 6 | » *Öllsjö* | ... | \| | \| | ... | ... |
| | » **Långebro** | 800 | ... | ... | ... | ... |
| | » **Skepparslöf N.** | 807 | ... | ... | ... | 825 |
| 8 | » **Skepparslöf** | \| | \| | \| | ... | 833 |
| 12 | » **Ovesholm** | ×817 | ×202 | ×645 | ... | 850 |
| 16 | » *Nöbbelöf* | \| | \| | \| | ... | 901 |
| 20 | **Till Tollarp** | 829 | 215 | 657 | ... | Söckendagar 915 |
| | Fr. *Brösarp* 129, 128 | *529* | *910* | *502* | ... | ... |
| | » *Åhus* 128 | *610* | *105* | *455* | ... | ... |
| | **Fr. Tollarp** | 832 | 218 | 700 | 955 | ... |
| 21 | » *Skjettilljunga* | \| | \| | \| | 1002 | ... |
| 25 | » **Sätaröd** | ×840 | ×226 | ×707 | 1015 | ... |
| 28 | » *Liarum* | \| | \| | \| | 1027 | ... |
| 31 | » **Linderöd** | ×851 | ×237 | ×717 | 1043 | ... |
| 37 | » **Satserup** | ×901 | ×247 | ×726 | 1106 | ... |
| 41 | » *Espinge* | \| | \| | \| | 1119 | ... |
| 45 | » **Hörby** 126 | 914 | 300 | 739 | 1154 | ... |
| 49 | » **Ousbyholm** | ×919 | ×306 | ×744 | 1208 | ... |
| 53 | » **Fogdarp** | ×925 | 315 | 752 | 1224 | ... |
| 56 | » **Snogeröd** | ×930 | 321 | ×756 | 1237 | ... |
| 59 | » *Munkarp* | \| | \| | \| | 1246 | ... |
| 61 | » **Kungshult** | ×937 | ×329 | ×806 | 1256 | ... |
| 65 | » **Kastberga** | ×942 | \| | \| | 107 | ... |
| 69 | **Till Eslöf** | 947 | 340 | 818 | 115 | ... |
| | Till *Landskrona* 137 | *1050* | *555* | *935* | *245* | ... |
| | » *Helsingborg C.* 137 | *1115* | *610* | *1005* | *325* | ... |
| | » *Malmö* 20 | *1051* | *450* | *926* | ... | ... |
| | » *Kopenhamn Frihamnen* | *255* | ... | *1110* | ... | ... |
| | » » *(ångfärja) Österbro* | *305* | ... | *1120* | ... | ... |
| | » *Köpenhamn* | *1245* | *735* | *1135* | 8. | ... |

Biljettpris enligt zontaxa II sid. 6. Genomgående zonberäkning med tab. 128, 129. Genomgående vagnar *Kristianstad—Malmö* 1 N:o 52, 53, 54 o. 56. *Malmö—Långebro* 1 N:o 51 o. 55. D:o D:o 1 N:o 52, 53, 54, 55. Restaurationsvagn

## 128. Tollarp—Åhus.

| | | | | |
|---|---|---|---|---|
| | Fr. *Malmö* 20, 127 | *310* | *734* | *310* |
| Km. | *Östra Skånes järnv., spårv. 1,435.* | Pt. 21 | Bt. 27 | Bt. 29 |
| — | **Fr. Tollarp** | 540 | 1005 | 830 |
| 3 | » *Östra Vram* | ×548 | 1017 | 842 |
| 4 | » *Lyngsjö* | ×551 | ×1021 | ×846 |
| 8 | **Till Efveröd** | 602 | 1035 | 900 |
| | Till *Ystad* 131 | ... | *643* | ... |
| | **Fr. Efveröd** | 606 | 1050 | 930 |
| 9 | » *Gärds Lyngby* | ×609 | ×1054 | ×934 |
| 14 | » *Mjö* | ×620 | ×1108 | ×948 |
| 15 | » *Hernestad* | ×623 | ×1112 | ×952 |
| 18 | » *Ripa* | ×629 | 1121 | 1001 |
| 23 | **Till Åhus** | 640 | 1135 | 1015 |

Biljettpris enligt zontaxa II sid. 6. Genomgående zonberäkning med tab. 127, 129.

## 129. Hästveda-Långebro (Kristianst.)-Brösarp.

| | | | | | |
|---|---|---|---|---|---|
| | Fr. *Stockholm* 20 | *820* | *1006* | ... | ... |
| | » *Elmhult* 20 | ‡*624* | ‡*530* | *949* | *326* | ... | ... |
| Km. | *Östra Skånes järnv., spårv. 1,435.* | St. 59 | St. 61 | Bt. 19 | Gt. 39 |
| | **Fr. Hästveda** | 654 | 1100 | 542 | 355 |
| 7 | » **Glimminge** | ×706 | ×1114 | 557 | 421 |
| 12 | » **Broby** | ×714 | 1125 | 608 | 445 |
| 16 | » *Grydt* | \| | \| | ×617 | ×458 |
| 19 | » **Vanås** | ×725 | ×1139 | 623 | Söckendagar 516 |
| 23 | » **Qviinge** | 735 | 1151 | 635 | 539 |
| 29 | » **Bjerlöf** | ×746 | ×1204 | 649 | 600 |
| 32 | » **Färlöf** | ×752 | ×1212 | 657 | 621 |
| 35 | » **Vinnö** | ×756 | ×1217 | 703 | 633 |
| 37 | » **Karpalund** | 802 | 1223 | 710 | ank. 638 |
| 39 | » *Öllsjö* | \| | \| | 714 | ... |
| 40 | » **Skepparslöf N.** | 808 | ×1229 | 732 | ... |
| 44 | **Till Långebro** *(Kristianstad)* | 815 | 1235 | 730 | ... |
| | Till *Landskrona* | *1050* | *555* | ... | ... |
| | » *Helsingborg C.* 127, 137 | *1115* | *610* | ... | ... |
| | » *Malmö* 127, 20 | *1051* | *450* | ... | ... |
| | » *Sölvesborg* 119 | *1145* | *328* | ... | ... |
| | » *Karlshamn* 119 | *1247* | *505* | ... | .. |
| | » *Ronneby* 119 | *206* | *725* | ... | ... |
| | » *Karlskrona* 119 | *309* | *908* | ... | ... |
| | Fr. *Karlskrona* 119 | ... | ... | *900* | ... |
| | » *Ronneby* 119 | ... | ... | *1000* | ... |
| | » *Karlshamn* 119 | ... | ... | *1121* | ... |
| | » *Sölvesborg* 119 | ... | ... | *1225* | ... |
| | | St. 33 | St. 35 | Bt. 31 | |
| | **Fr. Långebro** *(Kristianstad)* | ... | 815 | 345 | 830 | ... |
| 48 | » **Åsumtorp** | ... | ×832 | ×351 | 844 | ... |
| 53 | » **Gärds Köpinge** | ... | ×841 | 359 | 901 | ... |
| 55 | » **Gringelstad** | ... | ×844 | ×402 | 908 | ... |
| 60 | **Till Efveröd** | ... | 852 | 409 | 920 | ... |
| | Till *Åhus* 128 | ... | *1135* | *620* | ... | ... |
| | **Fr. Efveröd** | ... | 856 | 413 | 950 | ... |
| 65 | » **Vidtsköfle** | ... | ×904 | ×420 | 1005 | ... |
| 67 | » **Degeberga** | ... | 910 | 426 | 1018 | ... |
| 75 | » **Olseröd** | ... | 927 | ×440 | 1040 | ... |
| 78 | » **Maglehem** | ... | ×934 | ×446 | 1050 | ... |
| 82 | **Till Brösarp** | ... | 942 | 453 | 1100 | ... |

Biljettpris enligt zontaxa II sid. 6. Genomgående zonberäkning med tab. 127, 128. Genomgående vagnar *Hästveda—Ystad* 1 N:o 59, 33, 36, 62. *Ystad—Långebro* (Kristianstad) 1 N:o 33, 34, 35, 36.

**Omnibus.**

| | | | | | | | |
|---|---|---|---|---|---|---|---|
| Fr. Långebro | 817 | 1032 | 1237 | 612 | 1012 | Fr. Kristianstad | 745 320 720 |
| Till Kristianstad | 825 | 1040 | 1245 | 620 | 1020 | Till Långebro | 755 330 730 |

## Eslöf—Kristianstad (Långebro).

| | | | | | | |
|---|---|---|---|---|---|---|
| | Fr. *Köpenhamn* | ... | *1130* | *500* | *1130* | ... |
| | » » *(ångfärja) Österbro* | ... | *1100* | ... | *1100* | ... |
| | » *Köpenhamn Frihamnen* | ... | *1110* | ... | *1110* | ... |
| | » *Malmö* 20 | *734* | *310* | *710* | *710* | ... |
| | » *Helsingborg C.* 137 | *625* | *135* | *410* | *940* | ... |
| | » *Landskrona* 137 | *645* | *200* | *455* | *1005* | ... |
| Km. | *Östra Skånes järnv., spårv. 1,435.* | St. 52 | St. 54 | St. 56 | Gt. 24 | Gt. 26 |
| | **Fr. Eslöf** | 835 | 415 | 821 | 300 | ... |
| 4 | » **Kastberga** | \| | \| | ×827 | 315 | ... |
| 8 | » **Kungshult** | ×847 | ×426 | ×832 | 335 | ... |
| 10 | » *Munkarp* | \| | \| | \| | 343 | ... |
| 13 | » **Snogeröd** | ×855 | ×433 | 840 | 357 | ... |
| 16 | » **Fogdarp** | 903 | 440 | 848 | 410 | ... |
| 20 | » **Ousbyholm** | ×909 | ×445 | ×854 | 426 | ... |
| 24 | » **Hörby** 126 | 915 | 451 | 900 | 505 | ... |
| 28 | » *Espinge* | \| | \| | \| | 520 | ... |
| 32 | » **Satserup** | ×927 | ×503 | ×912 | 537 | ... |
| 38 | » **Linderöd** | 937 | ×512 | 923 | 600 | ... |
| 41 | » *Liarum* | \| | \| | \| | 611 | ... |
| 44 | » **Sätaröd** | ×948 | ×520 | ×934 | 625 | ... |
| 48 | » *Skjettilljunga* | \| | \| | \| | 640 | ... |
| 49 | **Till Tollarp** | 955 | 526 | 941 | 644 | ... |
| | Till *Åhus* 128 | *1135* | *640* | ... | ... | .. |
| | » *Brösarp* 128, 129 | *453* | *1100* | ... | ... | ... |
| | | | | | | Söckendagar |
| | **Fr. Tollarp** | 958 | 529 | 944 | ... | 645 |
| 54 | » *Nöbbelöf* | \| | \| | \| | ... | 701 |
| 57 | » **Ovesholm** | ×1010 | ×539 | ×956 | ... | 717 |
| 61 | » **Skepparslöf** | ×1016 | \| | \| | ... | 735 |
| 62 | » **Skepparslöf N.** | ... | ... | ×1005 | ... | 738 |
| 66 | » **Långebro** | ... | ... | 1010 | ... | ... |
| 63 | » *Öllsjö* | \| | \| | \| | ... | ... |
| 65 | » **Karpalund** | 1023 | 553 | \| | ... | ... |
| 69 | **Till Kristianstad** | 1030 | 600 | ... | ... | ... |
| | Till *Sölvesborg* 119 | *1145* | *736* | ... | ... | .. |
| | » *Karlshamn* 119 | *1247* | *841* | ... | ... | ... |
| | » *Ronneby* 119 | *206* | *1002* | ... | .. | ... |
| | » *Karlskrona* 119 | *309* | *1115* | ... | ... | ... |

Biljettpris per km.: Enkel resa 6 öre i 1 o. 3.5 öre i III kl. Tur o. retur (14 dagar) 9 öre i 1 o. 6 öre i III kl.

## Åhus—Tollarp.

| Km. | *Östra Skånes järnv., spårv. 1,435.* | Pt. 22 | Bt. 28 | Bt. 30 |
|---|---|---|---|---|
| | **Fr. Åhus** | 105 | 610 | 455 |
| 5 | » *Ripa* | ×116 | 625 | 510 |
| 8 | » *Hernestad* | ×122 | ×633 | ×518 |
| 9 | » *Mjö* | ×125 | ×637 | ×522 |
| 14 | » *Gärds Lyngby* | ×136 | ×651 | ×536 |
| 15 | **Till Efveröd** | 139 | 655 | 540 |
| | Fr. *Ystad* 131 | *730* | ... | *330* |
| | **Fr. Efveröd** | 143 | 735 | 603 |
| 19 | » *Lyngsjö* | ×154 | ×753 | ×618 |
| 20 | » *Östra Vram* | ×157 | ×758 | 623 |
| 23 | **Till Tollarp** | 205 | 810 | 633 |
| | Till *Malmö* 127, 20 | *450* | *1051* | *926* |

## Brösarp—Långebro (Kristianstad)—Hästveda.

| Km. | *Östra Skånes järnv., spårv. 1,435.* | St. 34 | St. 36 | Gt. 32 | |
|---|---|---|---|---|---|
| | **Fr. Brösarp** | 910 | 502 | 520 | ... |
| 4 | » **Maglehem** | ×919 | ×509 | 532 | ... |
| 7 | » **Olseröd** | 928 | ×515 | 542 | ... |
| 15 | » **Degeberga** | 946 | 530 | 606 | ... |
| 17 | » **Vidtsköfle** | ×951 | ×534 | 617 | ... |
| 22 | **Till Efveröd** | 1001 | 542 | 629 | ... |
| | Fr. *Åhus* 128 | *610* | *105* | *610* | ... |
| | **Fr. Efveröd** | 1005 | 546 | 659 | ... |
| 27 | » **Gringelstad** | ×1012 | ×553 | 714 | ... |
| 29 | » **Gärds Köpinge** | 1016 | 557 | 724 | ... |
| 34 | » **Åsumtorp** | 1024 | ×604 | 747 | ... |
| 38 | **Till Långebro** *(Kristianstad)* | 1030 | 610 | 750 | ... |
| | Till *Sölvesborg* 119 | *1145* | *736* | ... | ... |
| | » *Karlshamn* 119 | *1247* | *844* | ... | ... |
| | » *Ronneby* 119 | *206* | *1002* | ... | ... |
| | » *Karlskrona* 119 | *309* | *1115* | ... | ... |
| | Fr. *Karlskrona* 119 | *900* | *107* | ... | ... |
| | » *Ronneby* 119 | *1000* | *217* | ... | ... |
| | » *Karlshamn* 119 | *1121* | *346* | ... | ... |
| | » *Sölvesborg* 119 | *1225* | *457* | ... | ... |
| | » *Malmö* 20, 127 | *734* | *310* | ... | ... |
| | » *Helsingborg C.* | *625* | *135* | ... | ... |
| | » *Landskrona* | *645* | *200* | ... | ... |
| | | St. 60 | St. 62 | Bt. 20 | Gt. 40 |
| | **Fr. Långebro** *(Kristianstad)* | 335 | 735 | 830 | ... |
| 42 | » **Skepparslöf N.** | 343 | 742 | 843 | ... |
| 43 | » *Öllsjö* | \| | \| | 847 | ... |
| 45 | » **Karpalund** | 352 | 751 | 857 | Söckendagar. 1050 |
| 47 | » **Vinnö** | ×355 | 756 | 902 | 1059 |
| 50 | » **Färlöf** | ×400 | 802 | 908 | 1116 |
| 53 | » **Qviinge** | ×407 | 810 | 916 | 1132 |
| 59 | » **Vanås** | 422 | 826 | 933 | 1201 |
| 63 | » *Grydt* | ×431 | 838 | 944 | 1225 |
| 66 | » **Broby** | \| | \| | ×949 | ×1233 |
| 70 | » **Glimminge** | 446 | 855 | 1000 | 1256 |
| 75 | » **Hästveda** | ×456 | 906 | 1011 | 118 |
| 82 | **Till Hästveda** | 510 | 920 | 1025 | 140 |
| | Till *Stockholm* 20 | *712* | *949* | ... | ... |
| | » *Elmhult* 20 | *628* | *1058* | *1207* | ... |

Biljettpris per km.: Enkel resa 6 öre i 1 o. 3.5 öre i III kl. Tur o. retur (14 dagar) 9 öre i 1 o. 6 öre i III kl. I samtrafik taxa B sid. 6.

## 131. Ystad—Brösarp.

| | | | | | |
|---|---|---|---|---|---|
| | Fr. *Malmö V.* 135 | ... | *1155* | ... | *355* |
| | » *Trelleborg N.* 158, 133 | ... | *907* | ... | ... |
| Km. | *Ystad—Eslöfs järnväg, spårvidd 1,435.* | Pt. 41 | Pt. 43 | Gt. 45 | Pt. 47 |
| — | **Fr. Ystad** | 730 | 330 | 520 | 845 |
| | *Ystad saltsjöbad* | \| | \| | \| | \| |
| 8 | » Köpingebro | 742 | 342 | dagar 538 | H lördagar. 859 |
| 11 | » Svenstorp | 748 | 348 | 555 | 904 |
| 19 | **Till Tomelilla** | 802 | 405 | 612 | 918 |
| | Till *Simrishamn* 154 | *1000* | *515* | *1010* | *1010* |
| | Fr. *Malmö S. J.* 154 | ... | *135* | *340* | *700* |
| | *Ystad—Brösarps järnv., spårv. 1,435.* | | | | |
| | **Fr. Tomelilla** | 810 | 408 | Söcken 726 | Sön- o. 940 |
| 25 | » Spjutstorp | 819 | 417 | 748 | 950 |
| 28 | » Onslunda | 825 | 423 | 804 | 957 |
| 35 | **Till S:t Olof** | 835 | 432 | 822 | 1006 |
| | Fr. *Simrishamn* 154 132 | *645* | *315* | ... | *615* |
| | **Fr. S:t Olof** | 836 | 434 | 832 | H. 1012 |
| 41 | » Hvitaby | 845 | 443 | Skd. 849 | 1022 |
| 45 | » Raflundabro | 853 | 449 | 900 | 1028 |
| 49 | **Till Brösarp** | 859 | 455 | 908 | S. o. 1035 |

Biljettpris per km.: Enkel resa 6 öre i 1 o. 3.5 öre i III kl. Tur o. retur (14 dagar) 9 öre i 1 o. 6 öre i III kl. I samtrafik taxa B sid. 6. Genomgående vagn *Ystad—Långebro* (Kristianstad) i N:o 41/34 o. 43/36.

## Brösarp—Ystad.

| Km. | *Ystad—Brösarps järnväg, spårvidd 1,435.* | Gt. 46 | Pt. 42 | Pt. 44 |
|---|---|---|---|---|
| | **Fr. Brösarp** | 600 | 945 | 507 |
| 4 | » Raflundabro | 613 | 951 | 515 |
| 8 | » Hvitaby | 629 | 958 | 525 |
| 14 | **Till S:t Olof** | 645 | 1006 | 537 |
| | Till *Simrishamn* 132, 154 | ... | *1140* | *1010* |
| | **Fr. S:t Olof** | 700 | 1007 | 540 |
| 21 | » Onslunda | 722 | 1016 | 552 |
| 24 | » Spjutstorp | 732 | 1021 | 559 |
| 30 | **Till Tomelilla** | 746 | 1028 | 609 |
| | Till *Malmö S. J.* 154 | *1010* | *250* | *915* |
| | Fr. *Simrishamn* 154 | *645* | ... | *1200* |
| | *Ystad—Eslöfs järnv., spårv. 1,435.* | | | |
| | **Fr. Tomelilla** | 830 | 1029 | 614 |
| 38 | » Svenstorp | 855 | 1040 | 626 |
| 41 | » Köpingebro | 918 | 1045 | 632 |
| | *Ystad saltsjöbad* | \| | \| | \| |
| 49 | **Till Ystad** | 933 | 1057 | 643 |
| | Till *Malmö V.* 135 | ... | *231* | *930* |
| | » *Trelleborg N.* 133, 158 | ... | *550* | ... |

Biljettpris per km.: Enkel resa 6 öre i 1 o. 3.5 öre i III kl. Tur o. retur (14 dagar) 9 öre i 1 o. 6 öre i III kl. I samtrafik taxa B sid. 6.

## 132. Ystad—Gärsnäs—S:t Olof.

| | | | | |
|---|---|---|---|---|
| | Fr. *Malmö V.* 135 | ... | *1155* | *355* |
| Km. | *Ystad—Gärsnäs—St. Olofs järnväg, spårvidd 1,435.* | Pt. 21 | Gt. 23 | Bt. 25 |
| — | **Fr. Ystad** | 600 | 200 | 655 |
| | *Ystad saltsjöbad* | \| | \| | \| |
| 8 | » **Köpingebro** | 612 | 221 | 716 |
| 14 | » **Glemmingebro** | 625 | 239 | 733 |
| 17 | » **Hedvigsdal** | 632 | 251 | 741 |
| 20 | » **Löderup** | 639 | 304 | 750 |
| 25 | » **Borrby** | 649 | 320 | 805 |
| 31 | » **Hammenhög** | 700 | 336 | 819 |
| 36 | **Till Gärsnäs** | 710 | 346 | 829 |
| | Till *Simrishamn* 154 | *745* | *415* | *1010* |
| | Fr. *Simrishamn* 154 | *645* | *315* | *615* |
| | **Fr. Gärsnäs** | 715 | 350 | 834 |
| 41 | » **Gyllebo** | 729 | 403 | 846 |
| 46 | » **Grönhult** | 739 | 416 | 859 |
| 50 | **Till S:t Olof** | 748 | 426 | 908 |
| | Till *Långebro (Kristianstad)* 129 | *1030* | *610* | ... |

Biljettpris per km.: Enkel resa 6 öre i 1 o. 3.5 öre i III kl. Tur o. retur (14 dagar) 9 öre i 1 o. 6 öre i III kl. I samtrafik taxa B sid. 6.

## S:t Olof—Gärsnäs—Ystad.

| | | | | |
|---|---|---|---|---|
| | Fr. *Långebro (Kristianstad)* 129 | ... | *825* | *345* |
| Km. | *Ystad—Gärsnäs—S:t Olofs järnväg, spårvidd 1,435.* | Gt. 22 | Pt. 24 | Pt. 26 |
| — | **Fr. S:t Olof** | 530 | 1046 | 551 |
| 4 | » Grönhult | 537 | 1054 | 600 |
| 9 | » Gyllebo | 547 | 1104 | 611 |
| 14 | **Till Gärsnäs** | 555 | 1112 | 621 |
| | Till *Simrishamn* 154 | ... | *1140* | *1010* |
| | Fr. *Simrishamn* 154 | *530* | *1040* | *615* |
| | **Fr. Gärsnäs** | 607 | 1115 | 640 |
| 19 | » Hammenhög | 624 | 1124 | 651 |
| 25 | » Borrby | 648 | 1135 | 705 |
| 30 | » Löderup | 712 | 1144 | 720 |
| 33 | » Hedvigsdal | 729 | 1151 | 727 |
| 36 | » Glemmingebro | 748 | 1158 | 734 |
| 42 | » Köpingebro | *837 | 1208 | 745 |
| | *Ystad saltsjöbad* | \| | \| | \| |
| 50 | **Till Ystad** | 850 | 1220 | 757 |
| | Till *Malmö V.* 135 | ... | *231* | ... |

* Resande till Ystad medgifvas ombyta tåg i Köpingebro och medfölja Ystad—Eslöfs järnvägs tåg № 8.

## 133. Ystad—Skifarp.

| | | | |
|---|---|---|---|
| | Fr. *Simrishamn* 154, 132 | *645*‡ | *1040*‡ |
| Km. | *Ystad—Skifarps järnväg, spårv. 1,435.* | Bt. 32 | Bt. 34 |
| | **Fr. Ystad** 135 | 1145 | 420 |
| 8 | » **Charlottenlund** 135 | 1207 | 443 |
| 12 | » **Snårestad** | 1222 | 458 |
| 14 | » **Sjörup** | 1230 | 507 |
| 16 | » **Via Nöbbelöf** | 1239 | 517 |
| 19 | **Till Skifarp** | 1245 | 524 |
| | Till *Trelleborg N.* 158 | *550* | *628* |

## Skifarp—Ystad.

| | | | |
|---|---|---|---|
| | Fr. *Trelleborg N.* 158 | *524* | *907* |
| Km. | *Ystad—Skifarps järnväg, spårv. 1,435.* | Pt. 31 | Bt. 33 |
| | **Fr. Skifarp** | 737 | 230 |
| 3 | » **Via Nöbbelöf** | 745 | 242 |
| 6 | » **Sjörup** | 751 | 251 |
| 7 | » **Snårestad** | 757 | 300 |
| 11 | » **Charlottenlund** 135 | 804 | 311 |
| 19 | **Till Ystad** 135 | 818 | 325 |
| | Till *Simrishamn* 132, 154 | *415*‡ | *518*‡ |

† Via Tomelilla. ‡ Via Gärsnäs.

Biljettpris per km.: Enkel resa 8.5 öre i III kl. Tur o. retur (14 dagar) 6 öre i III kl.

## 134. Ystad—Eslöf.

| Km. | *Ystad—Eslöfs j., spårv. 1,435.* | Pt. 13 | St. 1 | Gt. 9 | St. 3 | St. 5 | Bt. 7 |
|---|---|---|---|---|---|---|---|
| — | **Fr. Ystad** | 1130 | 535 | 630 | 130 | 430 | 620 |
| | *Ystad saltsjöbad* | \| | \| | \| | \| | \| | \| |
| 8 | » **Köpingebro** | 1141 | 546 | 652 | 144 | 442 | 639 |
| 11 | » **Svenstorp** | 1146 | 551 | 706 | 151 | 448 | 648 |
| 19 | **Till Tomelilla** | 1200 | 604 | 730 | 205 | 503 | 705 |
| | Till *Simrishamn* 154 | *1000* | *1000* | *515* | ... | *1010* | |
| | Fr. *Malmö* 154 | ... | ... | *1015* | *135* | *340* | |
| | » *Simrishamn* 154 | ... | *645* | *1200* | ... | *615* | |
| | **Fr. Tomelilla** | 605 | 806 | 206 | 504 | 716 | |
| 27 | » **Esperöd** | 616 | 829 | 217 | 516 | 732 | |
| 32 | » **Löfvestad** | 624 | 851 | 225 | 525 | 749 | |
| 41 | » **Vollsjö** | 636 | 926 | 238 | 537 | 815 | |
| 47 | » **Bjersjölagård** | 647 | 1009 | 253 | 549 | 833 | |
| 54 | » **Askeröd** | 657 | 1026 | 303 | 600 | 844 | |
| 60 | » **Löberöd** | 707 | 1049 | 313 | 609 | 859 | |
| 65 | » **Hurfva** | 716 | 1104 | 322 | 618 | 908 | |
| 71 | » **Skarhult** | 725 | 1120 | 332 | 628 | 920 | |
| 76 | **Till Eslöf** | 733 | 1130 | 340 | 636 | 928 | |
| ... | Till *Helsingborg C.* 137 | *1115* | *325* | *610* | *1005* | ... | |
| ... | » *Landskrona* 137 | *1050* | *245* | *555* | *935* | *1105* | |
| ... | » *Stockholm C.* 20 b | *721* | ... | *712* | ... | *947* | |

* Sön- o. helgdagar; däremot afgår dagl. fr. Malmö 850 med ank. till Tomelilla 1047.

Biljettpris per km.: Enkel resa 6 öre i 1 o. 3.5 öre i III kl. Tur o. retur (14 dagar) 9 öre i 1 o. 6 öre i III kl. I samtrafik taxa B sid. 6.

## Eslöf—Ystad.

| Km. | *Ystad—Eslöfs järnväg. spårv. 1,435.* | Gt. 8 | St. 2 | Gt. 10 | St. 4 | St. 6 |
|---|---|---|---|---|---|---|
| | Fr. *Stockholm C.* 20 a | ... | ‡*820* | *1006* | ... | ... |
| | » *Landskrona* 137 | ... | *645* | *1005* | *200* | *455* |
| | » *Helsingborg C.* 137 | ... | *625* | *940* | *135* | *410* |
| | **Fr. Eslöf** | 525 | 920 | 1245 | 412 | 743 |
| 5 | » **Skarhult** | 536 | 927 | 1258 | 419 | 750 |
| 11 | » **Hurfva** | 552 | 937 | 120 | 430 | 800 |
| 16 | » **Löberöd** | 612 | 948 | 149 | 441 | 811 |
| 21 | » **Askeröd** | 624 | 958 | 207 | 451 | 821 |
| 28 | » **Bjersjölagård** | 646 | 1009 | 253 | 502 | 833 |
| 35 | » **Vollsjö** | 706 | 1021 | 318 | 513 | 844 |
| 44 | » **Löfvestad** | 722 | 1033 | 346 | 526 | 859 |
| 49 | » **Esperöd** | 734 | 1041 | 406 | 534 | 909 |
| 57 | **Till Tomelilla** | 745 | 1050 | 422 | 544 | 920 |
| | Till *Simrishamn* 154 | *1000* | *1140* | *515* | *1010* | *1010* |
| | » *Malmö* 154 | *1010* | *250* | *915* | *914* | ... |
| | Fr. *Simrishamn* 154 | *645* | ... | *1200* | ... | *615* |
| | | Pt. 14 | | | | |
| | **Fr. Tomelilla** | 205 | Persontåg | 803 | 1052 | 430 | 545 | 922 |
| 65 | » **Svenstorp** | 216 | | 814 | 1103 | 448 | 555 | 935 |
| 68 | » **Köpingebro** | 222 | | 819 | 1108 | 500 | 600 | 940 |
| | » *Ystad saltsjöbad* | \| | | \| | \| | \| | \| |
| 76 | **Till Ystad** | 233 | | 830 | 1120 | 513 | 612 | 952 |

## 135. Malmö—Ystad.

| Km. | *Malmö—Ystads järnv., spårv. 1,435.* | Alla dagar Gt. 11 | St. 1 | St. 3 | St. 5 | Pt. 7 | ● Gt. 9 |
|---|---|---|---|---|---|---|---|
| | **Fr. Malmö V.** | 515 | 915 | 1155 | 355 | 800 | 200 |
| | » **Södervärn** | 528 | 922 | 1201 | 402 | 807 | 235 |
| 6 | » **Hindby** | 539 | 927 | 1207 | 408 | 814 | 247 |
| 11 | » **Oxie** | 600 | 935 | 1215 | 416 | 823 | 318 |
| 16 | » **Skabersjö** | 616 | 944 | 1225 | 425 | 834 | 450 |
| 21 | **Till Svedala** | 627 | 952 | 1234 | 433 | 843 | 501 |
| | Till *Trelleborg N.* 145 | *740* | *1045* | *115* | *510* | *935* | *720* |
| | Fr. *Lund* 145 | ... | *840* | *1145* | *342* | *750* | *342* |
| | **Fr. Svedala** | 646 | 955 | 1236 | 436 | 851 | 513 |
| 28 | **Till Börringe** | 658 | 1004 | 1246 | 445 | 901 | 527 |
| | Till *Ostratorp* 136 | ... | *1138* | ... | *610* | *1018* | ... |
| | **Fr. Börringe** | 707 | 1008 | 1249 | 448 | 905 | 537 |
| 34 | » **Näsbyholm** | 724 | 1017 | 100 | 457 | 915 | 555 |
| 39 | » **Skurup** | 745 | 1026 | 109 | 505 | 923 | 621 |
| 44 | **Till Rydsgård** | 758 | 1034 | 119 | 513 | 933 | 635 |
| | Fr. *Trelleborg N.* 158 | *524* | *524* | *907* | ... | *752* | ... |
| | **Fr. Rydsgård** | 810 | 1035 | 120 | 514 | 934 | 643 |
| 49 | » **Rynge** | 823 | 1041 | 127 | 521 | 942 | 657 |
| 51 | » **Marsvinsholm** | 831 | 1045 | 131 | 525 | 947 | 708 |
| 55 | » **Charlottenlund** | 856 | 1052 | 139 | 532 | 955 | 732 |
| 63 | **Till Ystad** | 911 | 1108 | 155 | 548 | 1012 | 749 |

I samtrafik taxa B sid. 6.

## Ystad—Malmö.

| Km. | *Malmö—Ystads järnv., spårv. 1,435.* | Alla dagar Pt. 2 | St. 4 | St. 6 | Gt. 12 | Pt. 8 | ● Gt. 10 |
|---|---|---|---|---|---|---|---|
| | **Fr. Ystad** | 525 | 840 | 1245 | 105 | 715 | 640 |
| 8 | » **Charlottenlund** | 540 | 855 | 100 | 140 | 732 | 706 |
| 12 | » **Marsvinsholm** | 547 | 903 | 108 | 156 | 740 | 723 |
| 14 | » **Rynge** | 552 | 907 | 112 | 206 | 744 | 733 |
| 19 | **Till Rydsgård** | 559 | 914 | 118 | 220 | 752 | 748 |
| | Till *Trelleborg N.* 158 | *743* | ... | *550* | ... | ... | ... |
| | **Fr. Rydsgård** | 601 | 915 | 119 | 230 | 753 | 800 |
| 24 | » **Skurup** | 613 | 924 | 128 | 257 | 805 | 834 |
| 29 | » **Näsbyholm** | 623 | 931 | 135 | 315 | 815 | 850 |
| 35 | **Till Börringe** | 632 | 939 | 143 | 330 | 825 | 906 |
| | Fr. *Östratorp* 136 | ... | *810* | *1200* | ... | *705* | ... |
| | **Fr. Börringe** | 636 | 943 | 147 | 355 | 829 | 1009 |
| 42 | **Till Svedala** | 645 | 951 | 155 | 410 | 839 | 1024 |
| | Till *Trelleborg N.* 145 | *740* | *1045* | ... | *510* | *935* | *115* |
| | Fr. *Lund* 145 | ... | *840* | *1145* | *342* | *750* | ... |
| | **Fr. Svedala** | 651 | 954 | 157 | 437 | 850 | 1038 |
| 47 | » **Skabersjö** | 701 | 1002 | 205 | 458 | 900 | 1058 |
| 52 | » **Oxie** | 711 | 1011 | 214 | 517 | 911 | 1125 |
| 57 | » **Hindby** | 718 | 1017 | 220 | 533 | 918 | 1141 |
| 60 | » **Södervärn** | 726 | 1023 | 226 | 555 | 926 | 1210 |
| 63 | **Till Malmö V.** | 731 | 1028 | 231 | 602 | 930 | 1217 |

● Tåg № 9 o. 10 gå alla dagar t. o. m. den 15/12 1907, däreftor endast söckendagar.

## 136. Östratorp—Börringe.

| Km. | Börringe—Östratorps j., spårv. 1,435. | Bt. 1 | Bt. 5 | Pt. 7 |
|---|---|---|---|---|
| | Fr. Östratorp | 810 | 1200 | 705 |
| 3 | » Espö | 819 | 1209 | 714 |
| 6 | Till Klagstorp | 827 | 1217 | 722 |
| | Till *Trelleborg N.* 158 | 955 | 550 | 826 |
| | Fr. Klagstorp | 830 | 1223 | 723 |
| 8 | » Jordberga | 843 | 1239 | 731 |
| 11 | » Hönsinge | 852 | 1248 | 740 |
| 14 | » Anderslöf | 908 | 109 | 753 |
| 16 | » Stäfvesjö | 915 | 117 | 800 |
| 19 | » Defvelstorp | 924 | 128 | 809 |
| 22 | Till Börringe | 932 | 136 | 817 |
| | Till *Ystad* 135 | 1108 | 548 | 1012 |
| | » *Malmö V.* 135 | 1028 | 231 | 930 |

Biljettpris per km.: Enkel resa 7 öre I I och 3.5 öre I III kl. Tur o. retur (14 dagar) 10.5 öre I I o. 6 öre I III kl.

## Börringe—Östratorp.

| Km. | Börringe—Östratorps j., spårv. 1,435. | Bt. 2 | Bt. 6 | Pt. 8 |
|---|---|---|---|---|
| | Fr. *Malmö V.* 135 | 915 | 355 | 800 |
| | » *Ystad* 135 | 840 | 105 | 715 |
| | Fr. Börringe | 1010 | 450 | 907 |
| 3 | » Defvelstorp | 1020 | 459 | 916 |
| 6 | » Stäfvesjö | 1029 | 508 | 92[illegible] |
| 8 | » Anderslöf | 1043 | 520 | 93[illegible] |
| 11 | » Hönsinge | 1054 | 531 | 945 |
| 14 | » Jordberga | 1110 | 545 | 95[illegible] |
| 16 | Till Klagstorp | 1115 | 551 | 100[illegible] |
| | Fr. *Trelleborg N.* 158 | 524 | 240 | 75[illegible] |
| | Fr. Klagstorp | 1121 | 553 | 1001 |
| 19 | » Espö | 1130 | 602 | 1010 |
| 22 | Till Östratorp | 1138 | 610 | 1018 |


**Skrif, Skrifvare, Skrif!**

alltid med reservoirpennan

**MIGNON.**

Fulländad. Enkel. Bekväm. 10 cm. lång hopfälld! Lagom för västfickan! Genast färdig till begagnande! Pris 6 kr. Försändes öfver hela Sverige. Återförsäljare erhålla rabatt.

**Aktiebolaget Gimbergs Bokhandel, Stockholm.**


## 137. Helsingborg o. Landskrona—Eslöf.

| Km. | Landskr. o. Helsingb. j. spårvidd 1,435. | St. 1a | St. 17 | Pt. 3 | Pt. 7 | Bt. 9a | St. 19 | Pt. 13 | St. 23 | Gt. 15 |
|---|---|---|---|---|---|---|---|---|---|---|
| | Fr. *Kristiania* | 240 | ... | ... | ... | 1110 | ... | ... | ... | ... |
| | » *Göteborg B:s* 148 | 1055 | . . | ... | ... | 945 | ... | ... | ... | ... |
| | » *Engelholm* 148 | 440 | 746 | 746 | 1016 | 255 | ... | 650 | ... | ... |
| | » *Höganäs Ö.* 150 | ... | 723 | 723 | ... | 210 | ... | ... | ... | ... |
| | Fr. *Köpenh. Nordb.* | ... | 700 | 700 | 1050 | ... | ... | 555 | ... | ... |
| | » » *Österbro* | ... | ... | ... | 955 | ... | ... | 443 | ... | ... |
| | » *Helsingör Angf:a* | ... | 813 | 813 | 1157 | 150 | ... | 748 | ... | ... |
| | Till *Helsingborg* » | ... | 835 | 835 | 1217 | 214 | ... | 810 | ... | ... |
| | Fr. Helsingborg C. | 625 | 855 | 940 | 135 | 410 | 550 | 830 | ... | 610 |
| 3 | » Ramlösa | 631 | 900 | 946 | 141 | 418 | \| | 836 | ... | 636 |
| 6 | » Raus | 636 | \| | 951 | 146 | 427 | 559 | 841 | ... | 653 |
| 10 | » Gantofta | 642 | \| | 957 | 153 | 438 | \| | 847 | ... | 713 |
| 15 | » Vallåkra | 649 | p915 | 1006 | 201 | 451 | 610 | 854 | ... | 745 |
| 22 | » Tågarp | 659 | p924 | 1016 | 212 | 507 | p619 | 904 | ... | 820 |
| 28 | Till Billeberga | 708 | ×931 | 1025 | 222 | 518 | ×626 | 913 | ... | 835 |
| | | Pt. 1c | Dir. vagnar Helsingb. C.—Malmö | | Bt. 6 | Gt. 9c | Dir. vagnar Helsingb. C.—Malmö | Pt. 12 | | Söckendagar |
| | Fr. Billeberga | 713 | | 1033 | 227 | 528 | | 918 | ... | 900 |
| 31 | » Asmundtorp | 718 | | 1038 | 233 | 538 | | 923 | ... | 918 |
| 39 | Till Landskrona | 730 | | 1050 | 245 | 555 | | 935 | ... | 935 |
| | | Pt. 1b | | Bt. 5 | Bt. 4 | Bt. 9b | | Pt. 11 | | |
| Km. | Fr. Landskrona | 645 | | 1005 | 200 | 455 | | 850 | 1000 | 1018 |
| 8 | » Asmundtorp | 657 | | 1018 | 213 | 509 | | 902 | ×1011 | 1042 |
| 11 | Till Billeberga | 703 | | 1024 | 218 | 515 | | 908 | ×1016 | 1050 |
| | | St. 1a | | | Pt. 7 | Bt. 9a | | Pt. 13 | | |
| | Fr. Billeberga | 710 | ×931 | 1030 | 225 | 528 | ×626 | 916 | ×1016 | 1105 |
| 17 | Till Teckomatorp | 719 | 941 | 1040 | 235 | 539 | 636 | 926 | ×1024 | 1120 |
| | Till *Lund* 147, 145 | 817 | 1030 | 1140 | 331 | 725 | 725 | 1035 | ... | ... |
| | » *Malmö* 145 | 835 | 1030 | 1202 | 405 | 721 | 721 | 1036 | ... | ... |
| | Fr. *Göteborg* 147 | 1055 | ... | ... | ... | 945 | ... | ... | 400 | ... |
| | » *Engelholm* 147 | 528 | ... | 750 | 1150 | 300 | ... | 635 | 856 | ... |
| | Fr. Teckomatorp | 722 | ... | 1045 | 237 | 545 | ... | 928 | ×1024 | 1155 |
| 22 | » Marieholm | 731 | ... | 1055 | 246 | 600 | ... | 936 | 1033 | Skd. 1225 |
| 27 | » Trollenäs | 740 | ... | 1105 | 255 | 615 | ... | 945 | ×1042 | 1255 |
| 32 | Till Eslöf | 750 | ... | 1115 | 305 | 625 | ... | 954 | 1050 | 110 |
| | Till *Ystad* 134 | 1120 | ... | 513 | 612 | 952 | ... | ... | ... | ... |
| | » *Kristianstad* 127 | 1030 | ... | ... | 600 | 1010 | ... | ... | ... | ... |
| | » *Karlskrona* 127, 119 | 309 | ... | ... | 1115 | ... | ... | ... | ... | ... |
| | » *Stockholm* 20 | 721 | ... | ... | 712 | ... | ... | 947 | ... | ... |

Biljettpris per km.: Enkel resa 5.25 öre I II o. 3.5 öre I III kl. Tur o. retur (14 dagar) 15 % nedsättning å enkelt pris. I samtrafik taxa B sid. 6.

Sön- o. Helgd. säljas »Söndagsbiljetter» till nedsatt pris för återresa afstämplingsdagen.

p betyder att tåget stannar för upptagande af resande fr. stationer bortom Teckomatorp.
a » » » » aflemnande » » » »

## Eslöf—Landskrona och Helsingborg.

| Km. | Landskr. o. Helsingb. j. spårvidd 1,435. | Pt. 14 | St. 18 | Pt. 2 | Bt. 6 | Pt. 8 | St. 20 | Pt. 10 | St. 24 | Gt. 16 |
|---|---|---|---|---|---|---|---|---|---|---|
| | Fr. *Stockholm* 20 | ... | ... | 820 | 1006 | ... | ... | ... | 1031 | ... |
| | » *Karlskrona* 119, 127 | ... | ... | ... | ... | 900 | ... | 707 | ... | ... |
| | » *Kristianstad* 127 | ... | ... | 800 | ... | 740 | ... | 625 | ... | ... |
| | » *Ystad* 134 | ... | ... | 535 | 630 | 130 | ... | 430 | 620 | ... |
| | Fr. Eslöf | 635 | ... | 950 | 135 | 440 | ... | 830 | 1015 | Söckend. 220 |
| 5 | » Trollenäs | 643 | ... | 959 | 145 | 448 | ... | 839 | ×1023 | 255 |
| 10 | » Marieholm | 651 | ... | 1008 | 155 | 456 | ... | 848 | 1032 | 325 |
| 15 | Till Teckomatorp | 700 | ... | 1016 | 205 | 504 | ... | 858 | ×1040 | 337 |
| | Till *Engelholm* 147 | 914 | ... | 711 | 358 | 825 | ... | ... | 1231 | ... |
| | » *Göteborg* 147 | 215 | ... | 635 | ... | ... | ... | ... | 640 | ... |
| | Fr. *Lund* 145, 147 | ... | 855 | 855 | 700 | ... | 555 | 805 | ... | ... |
| | » *Malmö* 147 | 535 | 900 | 900 | 1245 | 400 | 550 | 750 | ... | ... |
| | Fr. Teckomatorp | 701 | 943 | 1019 | 210 | 510 | 637 | 903 | ×1040 | 400 |
| 21 | Till Billeberga | 710 | ×951 | 1028 | 221 | 520 | ×645 | 914 | ×1049 | 415 |
| | | Pt. 1c | Dir. vagnar Malmö—Helsingborg C. | Pt. 3 | | Gt. 9c | Dir. vagnar Malmö—Helsingborg C. | Pt. 12 | | |
| | Fr. Billeberga | 713 | | 1033 | 227 | 528 | | 918 | ×1049 | ... |
| 24 | » Asmundtorp | 718 | | 1038 | 233 | 538 | | 923 | ×1054 | ... |
| 32 | Till Landskrona | 730 | | 1050 | 245 | 555 | | 935 | 1105 | ... |
| | | Pt. 1b | | Bt. 5 | Bt. 4 | Bt. 9b | | Pt. 11 | | |
| Km. | Fr. Landskrona | 645 | | 1005 | 200 | 455 | | 850 | ... | ... |
| 8 | » Asmundtorp | 657 | | 1018 | 213 | 509 | | 902 | ... | ... |
| 11 | Till Billeberga | 703 | | 1024 | 218 | 515 | | 908 | ... | .. |
| | | Pt. 14 | | Pt. 2 | | Pt. 8 | | Pt. 10 | | Söckendagar |
| | Fr. Billeberga | 714 | ×951 | 1031 | 228 | 523 | ×645 | 919 | ... | 445 |
| 17 | » Tågarp | 723 | a958 | 1040 | 242 | 533 | a652 | 928 | ... | 545 |
| 24 | » Vallåkra | 734 | 1006 | 1051 | 256 | 544 | a701 | 939 | ... | 620 |
| 29 | » Gantofta | 742 | \| | 1059 | 305 | 551 | \| | 947 | ... | 640 |
| 33 | » Raus | 749 | \| | 1105 | 313 | 559 | \| | 954 | ... | 700 |
| 36 | » Ramlösa | 754 | \| | 1109 | 319 | 604 | 716 | 959 | ... | 725 |
| 39 | Till Helsingborg C. | 800 | 1027 | 1115 | 325 | 610 | 722 | 1005 | ... | 735 |
| | Fr. *Helsingb. Angf:a* | 921 | 1115 | 710 | 357 | 705 | *825 | ... | ... | 825 |
| | Till *Helsingör* » | 941 | 1135 | 730 | 417 | 725 | 845 | ... | ... | 845 |
| | » *Köpenh. Nordb.* | 1125 | 153 | 342 | 533 | ... | 1117 | ... | ... | 1117 |
| | » » *Österbro* | 1140 | ... | 320 | 610 | 853 | ... | ... | ... | ... |
| | Till *Höganäs Ö.* 150 | 1017 | ... | 210 | 446 | 941 | 941 | ... | ... | ... |
| | » *Engelholm* 148 | 927 | ... | 125 | 437 | 902 | 902 | 1229 | ... | ... |
| | » *Göteborg B:s* 148 | 215 | ... | 635 | ... | ... | ... | 640 | ... | ... |
| | » *Kristiania Ö.* | ... | ... | 615 | ... | ... | ... | 253 | ... | ... |


Röt YALTA Egyptisk Cigarett

**Med och utan munstycke**

Röt YALTA Egyptisk Cigarett

**samt**

**Yalta Petite.**

Röt YALTA Egyptisk Cigarett


## 139. Veinge—Markaryd—Hessleholm.

| Km. | Markaryd—Veinge järnv., spårv. 1,435. | Bt. 1 II III | Bt. 3 II III | Bt. 5 II III | Pt. 7 II III | Pt. 9 II III |
|---|---|---|---|---|---|---|
| | Fr. *Göteborg B:s* 148 | ... | :1055 | ... | 945 | 1225 |
| | » *Halmstad* 148 | ... | 550 | 809 | ‡711 | 556 |
| | » *Laholm* 148 | ... | 643 | 912 | 719 | 623 |
| | Fr. Veinge | ... | 654 | 930 | 150 | 640 |
| 7 | » Skogaby | ... | 709 | 948 | 204 | ×652 |
| 15 | » Knäred | ... | 731 | 1018 | 223 | 707 |
| | » *Putsered* | ... | × | × | × | × |
| 25 | » Majenfors | ... | 756 | 1050 | 243 | 725 |
| 30 | » Råstorp | ... | 807 | 1103 | 253 | ×733 |
| 35 | Till Markaryd | ... | 817 | 1114 | 302 | 741 |
| | Till *Ljungby* 146 | ... | 1215 | ... | 525 | ... |
| | Fr. *Ljungby* 146 | ... | ... | ... | 1045 | 745 |
| Km. | Fr. Markaryd (Hessleholm-Markaryd järnväg, spårv. 1,435.) | 500 | 821 | ... | 308 | 744 |
| 8 | » Emmaljunga | 524 | 842 | ... | 325 | 801 |
| 14 | » Vittsjö | 549 | 900 | ... | 341 | 814 |
| 21 | » Bjernum | 616 | 919 | ... | 356 | 829 |
| 27 | » Mala | 635 | 935 | ... | 409 | 842 |
| 32 | » Vankifva | 648 | 947 | ... | 420 | 853 |
| 37 | Till Hessleholm | 700 | 958 | ... | 430 | 903 |
| | Till *Kristianstad* 124 | 832 | 1206 | ... | 610 | 1002 |
| | » *Malmö* 20 | ‡840 | 1251 | ... | 810 | ‡1040 |

‡1220

‡1022 ‡1132

Biljettpris zontaxa I sid. 6. Sön- o. Helgd. Tur o. retur 1½ biljett.

## Hessleholm—Markaryd—Veinge.

| Km. | Hessleh.—Markar. järnv., spårv. 1,435. | Bt. 2 II III | Pt. 4 II III | Pt. 6 II III | Bt. 8 II III | Bt. 10 II III |
|---|---|---|---|---|---|---|
| | Fr. *Malmö* 20 | ... | ... | 845 | 300 | 619 |
| | » *Kristianstad* 124 | ... | 630 | 1000 | 405 | 800 |
| | Fr. Hessleholm | ... | 724 | 1125 | 525 | 920 |
| 5 | » Vankifva | ... | 736 | ×1135 | 540 | 932 |
| 10 | » Mala | ... | 749 | ×1145 | 556 | 944 |
| 16 | » Bjernum | ... | 808 | 1157 | 620 | 959 |
| 23 | » Vittsjö | ... | 829 | 1211 | 646 | 1015 |
| 29 | » Emmaljunga | ... | 845 | ×1222 | 706 | 1029 |
| 37 | Till Markaryd | ... | 903 | 1236 | 725 | 1045 |
| | Till *Ljungby* 146 | ... | 1215 | 525 | ... | ... |
| | Fr. *Ljungby* 146 | ... | ... | 1045 | 533 | ... |
| Km. | Fr. Markaryd (Markaryd—Veinge järnväg, spårv. 1,435.) | 640 | 910 | 1239 | 815 | ... |
| 5 | » Råstorp | 652 | 922 | ×1247 | 828 | ... |
| 10 | » Majenfors | 707 | 937 | ×1255 | 842 | ... |
| | » *Putsered* | × | × | × | × | ... |
| 20 | » Knäred | 739 | 1007 | 111 | 911 | ... |
| 28 | » Skogaby | 758 | 1024 | ×124 | 930 | ... |
| 35 | Till Veinge | 813 | 1038 | 135 | 945 | ... |
| | Till *Göteborg B:s* 148 | 215 | 215 | 635 | 640: | ... |
| | » *Halmstad* 148 | 956 | 1110 | ‡231 | 1722 | ‡306 |
| | » *Laholm* 148 | 849 | 110 | 745 | 958 | ... |


AKTIEBOLAGET
**NYA BLÅ HAND**

KEMISK TVÄTT, FÄRGERI
— STOCKHOLM —
Filialer öfverallt i Stockholm.


## 140. Klippan—Eslöf.

| Km. | Klippan—Eslöfs järnv., spårvidd 1,435. | Pt. 25 II III | Gt. 27 II III | Bt. 29 II III | Bt. 31 II III | Bt. 21 II III |
|---|---|---|---|---|---|---|
| | Fr. *Engelholm S.J.* 147 | 645 | 930 | 152 | ... | 850 |
| | » *Östra Ljungby* | 733 | 1128 | 245 | ... | 930 |
| | » *Helsingborg C.* 142 | 700 | 907 | 245 | 530 | 905 |
| | » *Hessleholm* 142 ● Skd | 715 | 1115 | ●725 | 525 | 918 |
| | Fr. Klippan | 807 | 1240 | 350 | 647 | 1015 |
| 10 | Till Ljungbyhed | 822 | 100 | 410 | 704 | 1030 |
| | Fr. Ljungbyhed | 823 | 112 | 420 | 706 | 1031 |
| 14 | » Skäralid | ×831 | 128 | 435 | ×716 | ×1039 |
| 19 | » Röstånga | 839 | 148 | 455 | 726 | 1047 |
| 24 | Till Billinge | ×851 | 202 | 510 | 740 | 1055 |
| | Fr. Billinge | ×851 | 210 | 519 | 741 | |
| 31 | » Trolleholm | ×902 | 230 | 539 | ×753 | ... |
| 37 | » Stabbarps gr. | ×912 | 253 | 602 | ×804 | ... |
| 40 | Till Eslöf | 918 | 300 | 610 | 810 | ... |
| | Till *Kristianstad* 127 | ... | 600 | ... | †1010 | ... |
| | » *Malmö* 20 | 1051 | 450 | 810 | 920 | ... |
| | » *Ystad* 134 | 1120 | 612 | 952 | ... | ... |
| | » *Landskrona* 137 | 1050 | 555 | ... | 915 | ... |

Biljettpris per km.: Enkel resa 8 öre I I, 6 öre I II och 4 öre I III kl. Tur o. retur (14 dagar) 70 % mer. Sön- o. Helgd. gäller biljett 1½ gånger afgiften för enkel biljett fram o. åter. I samtrafik taxa D sid. 6.

† Långebro

## Eslöf—Klippan.

| Km. | Klippan—Eslöfs järnv., spårvidd 1,435. | Bt. 22 II III | Bt. 26 II III | Bt. 28 II III | Gt. 30 II III | Bt. 24 II III | Pt. 32 II III |
|---|---|---|---|---|---|---|---|
| | Fr. *Landskrona* 137 | ... | 645 | ... | 200 | 455 | 455 |
| | » *Ystad* 134 | ... | 535 | ... | 130 | 430 | 430 |
| | » *Malmö* 20 | ... | 845 | ... | 910 | ... | 710 |
| | » *Kristianstad* 127 | ... | †800 | ... | 140 | ... | 625 |
| | Fr. Eslöf | ... | 1035 | ... | 415 | 650 | 835 |
| 3 | » Stabbarps gr. | ... | 1043 | ... | 430 | 700 | ×840 |
| 9 | » Trolleholm | ... | 1055 | ... | 448 | 713 | ×850 |
| 16 | Till Billinge | ... | 1108 | ... | 503 | 730 | 901 |
| | Fr. Billinge | 620 | 1110 | 203 | 510 | | 902 |
| 21 | » Röstånga | 637 | 1126 | 220 | 527 | ... | 914 |
| 26 | » Skäralid | 655 | 1137 | 237 | 541 | ... | ×921 |
| 30 | Till Ljungbyhed | 706 | 1147 | 247 | 552 | ... | 929 |
| | Fr. Ljungbyhed | 714 | 1155 | 255 | 602 | ... | 930 |
| 40 | Till Klippan | 735 | 1212 | 315 | 620 | ... | 945 |
| | Till *Helsingborg C.* 142 | 905 | 120 | ... | 800 | ... | 1100 |
| | » *Hessleholm* 142 | 851 | 448 | 448 | 825 | ... | 1047 |
| | » *Östra Ljungbg* | 824 | 1237 | ... | 703 | ... | ... |
| | » *Engelholm S.J.* 147 | 905 | 115 | ... | 813 | ... | ... |

## Helsingborg—Råå—Ramlösa

fr. o. m. 1 September 1907.

**Elektriska motorvagnståg:**

**Från Helsingborg:**
Afgår till Ramlösa kl. 730, 1130, 330, 430, 530, 630, 930, 1030.
Afgår till Råå kl. *700, 800, 900, 1000, 1100, 1200, 100, 200, 300, 400, 500, 600, 700, 800, 900, 1000, 1100, **1200.

**Från Ramlösa:**
Afgår till Helsingborg kl. 705, 1105, 405, 505, 605, 1005.
Afgår till Råå kl. 705, 1105, 405, 505, 605, 1005.

**Från Råå:**
Afgår till Helsingborg kl. *630, 730, 830, 930, 1030, 1130, 1230, 130, 230, 330, 430, 530, 630, 730, 830, 930, 1030, **1130.
Afgår till Ramlösa kl. 730, 1130, 330, 430, 530, 630, 930, 1030.

* Går endast söckendagar.
** Går endast sön- o. helgd. samt på särskild order.
För trafik mellan Råå och Ramlösa samt tvärtom äger tågombyte rum i Triangeln.
**Ordinarie trafiken på Ramlösa inställes tillsvidare fr. o. m. den 1 Oktober 1907.**

**Godståg,**
söckendagar, mellan Helsingborg (V. Bredgatan) och Råå.
Från V. Bredgatan afgår till Råå kl. 545, 745, 115, 640.
Från Råå afgår till V. Bredgatan kl. 520, 700, 1200, 600.

## 141. Helsingborg—Råå—Ramlösa järnv. tidtab. ☞

## 142. Helsingborg—Hessleholms jernv. tidtab. se sid. 35.

## 143. Landskrona—Kjeflinge—Sjöbo.

| Km. | Landskrona—Kjeflinge järnv., spårv. 1,435. | Bt. 9 | Pt. 5 | Pt. 11 | Pt. 1 | Bt. 7 | Bt. 3 |
|---|---|---|---|---|---|---|---|
| | Fr. Landskrona | 630 | 910 | 215 | 355 | 545 | 905 |
| 5 | » Heljarp | 643 | 918 | 224 | 404 | 558 | 917 |
| 10 | » Saxtorp | 658 | 927 | 233 | 413 | 612 | 927 |
| 12 | » Annelöf | 708 | 931 | 237 | 417 | 621 | 932 |
| 15 | » Dösjöbro | 722 | 943 | 246 | 427 | 634 | 943 |
| 17 | » Dagstorp | 729 | 947 | 250 | 431 | 640 | 948 |
| 21 | Till Kjeflinge | 737 | 954 | 257 | 438 | 647 | 955 |
| | Till *Malmö* 147 | 835 | 1030 | 405 | 535 | 721 | 1036 |
| | » *Lund* 145 | 817 | 1030 | 331 | 528 | 725 | 1035 |
| | » *Staffanstorp* 145 | 855 | 1158 | 356 | ... | 805 | ... |
| | » *Svedala* 145 | 946 | 1232 | 430 | ... | 844 | ... |
| | » *Trelleborg N.* 145 | 1045 | 715 | 510 | ... | 935 | ... |
| | Fr. *Göteborg B:s* 148 | :1055 | ... | ... | ... | 945 | ... |
| | » *Halmstad* 148 | 245 | ... | 809 | ... | 711 | ... |
| | » *Helsingborg C.* 137 | 625 | ... | 735 | ... | 550 | ... |
| | » *Engelholm* 147 | 528 | ... | 1150 | ... | 300 | ... |
| | Landskrona—Kjeflinge—Sjöbo järnv., spårv. 1,435. | | | | | | |
| | Fr. Kjeflinge | 748 | ... | 308 | ... | 700 | ... |
| 23 | » Rinnebäck | 754 | ... | 315 | ... | 706 | ... |
| 25 | » Krutmöllan | 759 | ... | 322 | ... | 712 | ... |
| 27 | » Lilla Harrie | 805 | ... | 329 | ... | 718 | ... |
| 30 | Till Örtofta | 810 | ... | 335 | ... | 724 | ... |
| | Fr. *Stockholm* 20 | ... | ... | :1006 | ... | ... | ... |
| | » *Hessleholm* 20 | ... | ... | 238 | ... | 517 | ... |
| | » *Eslöf* 20 | 738 | ... | 355 | ... | 657 | ... |
| | » *Malmö* 20 | 734 | ... | 310 | ... | 610 | ... |
| | » *Lund* 20 | 803 | ... | 340 | ... | 642 | ... |
| | Fr. Örtofta | 820 | ... | 408 | ... | 738 | ... |
| 33 | » Hviderup | 829 | ... | 414 | ... | 748 | ... |
| 36 | » Gårdstånga | 839 | ... | 420 | ... | 759 | ... |
| 39 | » Flyinge | 849 | ... | 426 | ... | 808 | ... |
| 42 | » Holmby | 858 | ... | 432 | ... | 817 | ... |
| 44 | » FrostaHammarlunda | 906 | ... | 436 | ... | 824 | ... |
| 47 | » Hunneberga | 915 | ... | 442 | ... | 834 | ... |
| 51 | Till Harlösa | 923 | ... | 449 | ... | 842 | ... |
| | Fr. *Lund* 153 | ... | ... | ... | ... | 700 | ... |
| | Fr. Harlösa | 928 | ... | 452 | ... | 847 | ... |
| 55 | » Täpperöd | 938 | ... | 459 | ... | 858 | ... |
| 59 | » Övedsklosters Gård | 951 | ... | 510 | ... | 912 | ... |
| 66 | Till Sjöbo | 1005 | ... | 523 | ... | 925 | ... |
| | Till *Ystad* 154, 131 | ... | ... | ... | ... | ... | ... |
| | » *Simrishamn* 154 | 1140 | ... | 1010 | ... | ... | ... |

Biljettpris pr km.: Enkel resa 5,25 öre I I och 3,5 öre I III kl. Tur o. retur (14 dagar) 70 % mer. I samtrafik taxa B sid. 6.

## Sjöbo—Kjeflinge—Landskrona.

| Km. | Landskrona—Kjeflinge—Sjöbo järnv., spårv. 1,435. | Bt. 4 | Pt. 8 | Bt. 12 | Bt. 2 | Pt. 6 | Bt. 10 |
|---|---|---|---|---|---|---|---|
| | Fr. *Simrishamn* 154 | ... | ... | ... | 700 | ... | 1200 |
| | » *Ystad* 131, 154 | ... | ... | ... | 735 | ... | ... |
| | Fr. Sjöbo | ... | 700 | ... | 1040 | ... | 620 |
| 7 | » Övedsklosters Gård | ... | 743 | ... | 1100 | ... | 635 |
| 11 | » Täpperöd | ... | 755 | ... | 1113 | ... | 646 |
| 15 | Till Harlösa | ... | 802 | ... | 1121 | ... | 654 |
| | Till *Lund* 153 | ... | 1147 | ... | ... | ... | ... |
| | Fr. Harlösa | ... | 805 | ... | 1126 | ... | 658 |
| 19 | » Hunneberga | ... | 815 | ... | 1139 | ... | 708 |
| 22 | » FrostaHammarlunda | ... | 821 | ... | 1149 | ... | 715 |
| 24 | » Holmby | ... | 826 | ... | 1158 | ... | 721 |
| 27 | » Flyinge | ... | 832 | ... | 1208 | ... | 728 |
| 30 | » Gårdstånga | ... | 839 | ... | 1219 | ... | 737 |
| 33 | » Hviderup | ... | 846 | ... | 1229 | ... | 745 |
| 36 | Till Örtofta | ... | 852 | ... | 1235 | ... | 751 |
| | Till *Lund* 20 | ... | 940 | ... | 116 | ... | 857 |
| | » *Malmö* 20 | ... | 1022 | ... | 236 | ... | 926 |
| | » *Eslöf* 20 | ... | 941 | ... | 205 | ... | 810 |
| | » *Hessleholm* 20 | ... | 1053 | ... | 319 | ... | 1101 |
| | » *Stockholm* 20 | ... | ... | ... | 712: | ... | 947 |
| | Fr. Örtofta | ... | 856 | ... | 1255 | ... | 803 |
| 39 | » Lilla Harrie | ... | 904 | ... | 107 | ... | 814 |
| 41 | » Krutmöllan | ... | 909 | ... | 117 | ... | 820 |
| 43 | » Rinnebäck | ... | 915 | ... | 127 | ... | 826 |
| 45 | Till Kjeflinge | ... | 919 | ... | 132 | ... | 830 |
| | Till *Engelholm* 147 | ... | 111 | ... | 358 | ... | 1231: |
| | » *Helsingborg C.* 137 | ... | 1027 | ... | 325 | ... | 1025 |
| | » *Halmstad* 148 | ... | 308 | ... | 711 | ... | 225: |
| | » *Göteborg B:s* 148 | ... | 635 | ... | ... | ... | 640: |
| | Fr. *Trelleborg N.* 145 | ... | 605 | 910 | ... | 350 | ... |
| | » *Svedala* 145 | ... | 650 | 956 | ... | 436 | ... |
| | » *Staffanstorp* 145 | ... | 722 | 1029 | ... | 515 | ... |
| | » *Lund* 145 | ... | 855 | 1050 | 100 | 555 | 805 |
| | » *Malmö* 147 | 535 | 900 | 1030 | 1245 | 550 | 750 |
| | Landskrona—Kjeflinge järnv., spårv. 1,435. | | | | Pt. | | Pt. |
| | Fr. Kjeflinge | 645 | 932 | 1125 | 145 | 624 | 842 |
| 49 | » Dagstorp | 657 | 939 | 1136 | 153 | 630 | 849 |
| 51 | » Dösjöbro | 715 | 944 | 1148 | 158 | 635 | 854 |
| 54 | » Annelöf | 731 | 953 | 1158 | 208 | 645 | 903 |
| 56 | » Saxtorp | 745 | 958 | 1208 | 213 | 650 | 908 |
| 61 | » Heljarp | 800 | 1006 | 1220 | 226 | 658 | 917 |
| 66 | Till Landskrona | 810 | 1015 | 1230 | 236 | 707 | 925 |

Biljettpris enligt taxa B sid. 6.

**Hotel d'Angleterre**
**HELSINGBORG.**

Centralt beläget i omedelbar närhet af såväl Hamn som Järnvägsstationer.
1:sta Klass Restaurant och Café.
Stora uppackningssalar. 50 Resanderum.
Goda sängar. Elektriskt ljus. Centralvärmeledning och telefon i rummen.

*John Löfgren.*

## 142. Hessleholm—Helsingborg.

Biljettpris per km.: Enkel resa 8 öre i I, 6 öre i II och 4 öre i III kl. Tur och retur (14 dagar) 70 % mer. I samtrafik taxa B sid. 6. Sön- och helgd. gäller biljett 1½ gånger afgiften för enkel biljett fram och åter.
Restaurationsvagnar i tågen № 51, 52, 53, 54, 55 och 56 Helsingborg—Hessleholm. Genomgående vagnar: Helsingborg—Jönköpings h. 1 № 82/81. Helsingborg—Strömsnäs br. 1 № 84/83.

| Km. | Helsingborg-Hessleholms j., spårv. 1,435. | Bt. 59 II III | St. 51 I II III | Gt. 63 III | | St. 53 I II III | | Gt. 65 II III | Gt. 61 II III | Pt. 55 I II III | St. 57 I II III |
|---|---|---|---|---|---|---|---|---|---|---|---|
| | Fr. Stockholm C. 20 | ... | :829 | ... | ... | :1026 | ... | ... | ... | ... | 1031 |
| | » Jönköping 24, 20 | ... | :824 | ... | ... | 554 | ... | ... | ... | 833 | 452 |
| | » Malmö 20 | ... | ... | ... | ... | 846 | ... | ... | ... | 300 | 610 |
| | » Karlskrona 119 | ... | ... | ... | ... | ... | ... | ... | ... | 900 | 107 |
| | » Kristianstad 124 | ... | 630 | ... | ... | 1000 | ... | ... | ... | 405 | 800 |
| | Fr. Hessleholm | ... | 715 | 600 Alla dagar | ... | 1115 | ... | ... | 125 Söckendagar | 525 | 918 |
| 5 | » Finja | ... | ×721 | 616 | ... | ×1123 | ... | ... | 141 | ×534 | ×925 |
| 12 | » Tyringe | ... | ×730 | 645 | ... | 1135 | ... | ... | 205 | ×547 | ×935 |
| 18 | » Vest-Torup | ... | ×738 | 708 | ... | 1146 | ... | ... | 228 | ×558 | ×944 |
| 25 | » Perstorp | ... | 746 | 754 | ... | 1157 | ... | ... | 300 | 611 | ×953 |
| 32 | » Hyllstofta | ... | ×753 | 816 | ... | ×1207 | ... | ... | 318 | ×623 | 1004 |
| 42 | Till Klippan | ... | 803 | 835 | ... | 1220 | ... | ... | 338 | 641 | 1014 |
| | Till Engelholm 144 | ... | 905 | ... | ... | 115 | ... | ... Söckendagar | ... | 813 | ... |
| | Fr. Engelholm 144 | ... | 645 | ... | ... | 930 | ... | ... | III | ... | ... |
| | Fr. Klippan 140 | 600 | 806 Skd. | 900 | ... | 1224 | ... | 145 | 410 | 645 | 1015 |
| 47 | » Qvidinge | 613 | ×813 | 918 | ... | ×1231 | ... | 206 | 431 | ×654 | ×1021 |
| 51 | » Kärreberga | 625 | \| | 935 | ... | \| | ... | 219 | 444 | ×701 | \| |
| 53 | Till Åstorp | 630 | 821 | 940 | ... | 1240 | ... | 224 | 449 | 706 | 1028 |
| | Till Engelholm 147 | ... | 914 | ... | ... | 111 | ... | 358 | 710 | 825 | 1231: |
| | » Göteb. B:s 148 | ... | 215 | ... | ... | 635 | ... | ... | ... | 640 | 640: |
| | » Höganäs Ö. 150 | 804 | 1017 | ... | ... | 210 | ... | 446 | ... | 941 | ... |
| | » Landskrona 151 | 839 | 1002 | ... | Bt. 83 | 251 | St. 81 | 443 | ... | 1028 | ... |
| | » Malmö C. 147 | ... | 1030 | ... | II III | 405 | II III | 535 | ... | 1036 | ... |
| | Fr. Jönköpings H. 96, 95, 146 | ... | ... | ... | ... | ... | 700 | ... | ... | ... | ... |
| | » Vernamo 146 | ... | ... | ... | ... | ... | 930 | ... | (Ljungby) | 745 | ... |
| | » Strömsnäs bruk 146 | ... | 500 | ... | 500 | ... | 1153 | ... | | 312 | 435 |
| | » Markaryd V. 146 | ... | 530 | ... | 530 | ... | 1217 | ... | ... | 400 | 528 |
| | Fr. Åstorp | 650 | 825 | 1010 Söckendagar | 907 | 1244 | 200 | 240 Söckendagar | 525 Söckendagar | 712 | 1029 |
| 56 | » Gunnarstorp | 659 | ×830 | 1018 | ×913 | ×1249 | 206 | 248 | 540 | ×718 | ×1033 |
| 59 | Till Bjuf | 706 | 834 | 1024 | 919 | × | 211 | 255 | 547 | 724 | × |
| | Fr. Bjuf | 735 | 835 | 1042 | 925 | 1253 | 212 | 324 | 615 | 725 | ×1037 |
| 63 | » Mörarp | 751 | ×842 | 1104 | 938 | ×100 | ×219 | 339 | 645 | 734 | ×1042 |
| 68 | » Påarp | 805 | ×849 | 1125 | 951 | ×106 | ×226 | 352 | 720 | 743 | ×1047 |
| 72 | » Ramlösa brunn | 816 | ×855 | 1136 | ×1000 | ×112 | ×232 | 404 | 735 | 751 | ×1052 |
| 74 | » Ramlösa | 822 | 900 | 1148 | ×1003 | a115 | a235 | 417 | 801 | ×754 | \| |
| 77 | Till Helsingborg C. | 829 | 905 | 1155 | 1010 | 120 | 240 | 425 | 810 | 800 | 1100 |
| | Fr. Helsingborg Ångf:a | 921 | 921 | ... | 1115 | 357 | 357 | ... | ... | 825 | 945 •via Fredericia Vamdrup |
| | Till Helsingör | 941 | 941 | ... | 1135 | 417 | 417 | ... | ... | 845 | 1005 |
| | » Köpenhamn Nordbang. | 1125 | 1125 | ... | 153 | 533 | 533 | ... | ... | 1117 | 1132 |
| | » » Österbro | 1140 | 1140 | S.o.H. | 134 | 610 | 610 | ... | ... | ... | ... |
| | » Köpenhamns hamn | 1115 | 1115 | ... | ... | ... | ... | ... | ... | ... | ... |
| | » Korsör | 221 | 221 | ... | 720 | 952 | 952 | ... | ... | 131: | 131: |
| | » Hamburg H. | 1031 | 1031 | ... | ... | 733: | 733: | ... | ... | 1142* | 1142* |
| | » Berlin (Stettin) via Gjedser | ... | ... | ... | ... | 640: | 640: | ... | ... | ... | ... |

## Helsingborg—Hessleholm.

| Km. | Helsingborg-Hessleholms j., spårv. 1,435. | St. 54 I II III | Pt. 66 II III | Gt. 62 III | Gt. 64 III | St. 82 II III | St. 56 I II III | Gt. 60 II III | Pt. 58 I II III | Bt. 84 II III | St. 52 I II III |
|---|---|---|---|---|---|---|---|---|---|---|---|
| | Fr. Berlin (Stettin) via Gjedser | ... | ... | ... | ... | :1105 | 1105 | ... | ... | ... | ... |
| | » Hamburg H. | ... | ... | ... | ... | :1108 | 1108 | ... | ... | ... | ... |
| | » Korsör | ... | ... | ... | ... | 804 | 804 | ... | ... | ... | ... |
| | » Köpenhamns hamn | ... | ... | ... | ... | ... | ... | ... | ... | ... | ... |
| | » Köpenhamn Nordbang. | ... | 700 | ... | ... | 1050 | 1050 | ... | ... | 443 | 600 |
| | » » Österbro | ... | 638 | ... | ... | 955 | 1212 | S.H. ... | ... | 443 | 555 |
| | » Helsingör Ångf:a | ... | 813 | ... | ... | 1157 | 152 | ... | ... | 625 | 748 |
| | Till Helsingborg » | ... | 835 | ... | ... | 1217 | 214 | ... | ... | 647 | 810 |
| | Fr. Helsingborg C. | 700 | 907 | 545 Söckendagar | 1035 Söckendagar | 128 | 245 | 515 Söckendagar | 530 | 700 | 905 |
| 3 | » Ramlösa | p705 | ×913 | 600 | 1053 | p133 | p250 | 540 | ×535 | 708 | \| |
| 5 | » Ramlösa brunn | ×708 | ×916 | 610 | 1111 | ×136 | ×253 | 550 | ×538 | ×711 | ×913 |
| 9 | » Påarp | ×715 | ×924 | 645 | 1140 | 143 | ×300 | 611 | ×545 | 720 | ×918 |
| 14 | » Mörarp | ×722 | 934 | 749 | 1200 | ×150 | ×307 | 631 | ×553 | 733 | ×924 |
| 18 | Till Bjuf | 728 | 942 | 800 | 1210 | 156 | 313 | 641 | 600 | 741 | ×929 |
| | Fr. Bjuf | 729 | 947 | 835 | 1235 | 157 | 314 | 655 | 605 | 745 | ×929 |
| 21 | » Gunnarstorp | ×733 | ×953 | 843 | 1249 | 206 | ×318 | 702 | ×610 | ×751 | ×933 |
| 24 | Till Åstorp | 738 | 959 | 850 | 1258 | 211 | 323 | 710 | 616 | 757 | 937 |
| | Till Markaryd V. 146 | 1001 | 135 | ... | ... | 355 | ... | ... | ... | 1008 | ... |
| | » Strömsnäs bruk 146 | 1039 | 235 | ... | ... | 423 | ... | ... | ... | 1035 | ... |
| | » Vernamo 146 | ... | ... | ... | ... | 645 | ... | ... | ... | ... | ... |
| | » Jönköpings H. 146, 95, 96 | ... | ... | ... | ... | 935 | ... | ... | ... | ... | ... |
| | Fr. Malmö C. 147 | ... | 726 | ... | 1030 | ... | 1245 | ... | ... | ... | 550 |
| | » Landskrona 151 | ... | 715 | ... | 1115 | ... | 205 | ... | ... | ... | 800 |
| | » Höganäs Ö. 150 | 630 | 723 | ... | ... | ... | 1226 | ... | 210 | ... | 808 |
| | » Göteb. B:s 148 | :1055 | ... | ... | ... | ... | 945 | ... | ... | ... | 400 |
| | » Engelholm 147 | 600 | 750 | ... | 1150 | ... | 300 | 635 | ... | ... | 856 |
| | Fr. Åstorp | 742 | 1008 Skd. | 930 | 138 Söckendagar | ... | 326 | 730 Skd. | 625 | ... | 938 |
| 26 | » Kärreberga | 746 | ×1013 | 940 | 155 | ... | ×330 | 740 | 630 | ... | \| |
| 30 | » Qvidinge | ×752 | ×1020 | 1000 | 220 | ... | ×336 | 755 | ×636 | ... | ×946 |
| 35 | Till Klippan | 800 | 1029 | 1010 | 232 | ... | 343 | 807 | 644 | ... | 952 |
| | Till Engelholm 144 | 905 | ... | ... | ... | ... | ... | ... | 813 | ... | ... |
| | Fr. Engelholm 144 | 645 | ... | II III | ... | ... | 152 | ... | ... | ... | 850 |
| | Fr. Klippan 140 | 803 | »→ | 1036 Dagligen | 401 | ... | 346 | ... | 654 | ... | 953 |
| 45 | » Hyllstofta | 815 | ... | 1100 | 429 | ... | ×400 | ... | 715 | ... | 1005 |
| 52 | » Perstorp | ×823 | ... | 1130 | 500 | ... | 411 | ... | 732 | ... | ×1014 |
| 59 | » Vest-Torup | ×830 | ... | 1150 | 520 | ... | ×421 | ... | 745 | ... | ×1023 |
| 65 | » Tyringe | ×837 | ... | 1210 | 555 | ... | ×430 | ... | 759 | ... | ×1031 |
| 72 | » Finja | ×844 | ... | 1227 | 615 | ... | ×440 | ... | 814 | ... | ×1040 |
| 77 | Till Hessleholm | 851 | ... | 1238 | 627 | ... | 448 | ... | 825 | ... | 1047 |
| | Till Kristianstad 124 | 945 | ... | ... | ... | ... | 610 | ... | 1002 | ... | ... |
| | » Karlskrona 119 | 309 | ... | ... | ... | ... | 1115 | ... | ... | ... | ... |
| | » Malmö 20 | 1251 | ... | ... | ... | ... | 810 | ... | ... | ... | ... |
| | » Jönköping 20, 24 | 102 | ... | ... | ... | ... | 1045 | ... | 1040 | ... | 806: |
| | » Stockholm C. 20 | 721 | ... | ... | ... | ... | 712: | ... | ... | ... | 947 |


HÄRDPULVER
för sätthärdning af gods till lås, velocipeder, symaskiner, verktyg, muttrar, skrufvar, axlar m. m.
SVETSPULVER
bästa medel för svetsning af järn och stål af alla slag. Gör svetsen stark, jemn och slät.
TORRPYLSA. Erkändt bästa, billigaste, eldfasta ISOLERINGSMASSA.
STENKOLSSOT för gjuteribehof och tillfärgning af murbruk, cement m. m.
BJÖRKKOLSSOT för tillverkning af kärnor m. m.
JERNKITT till fyllning i gjutgods. Rostar ej, har samma utvidgning som jern och samma utseende.
NIKTSUBSTITUT för gjuteribehof.
VAPENFETT som borttager nitrösa aflagringar i loppen.
Allm. 33 08. Bruksanvisning medföljer. Säljes hos järnhandlare. Riks 6 18.
A. W. Friestedts F.-A.-B., Liljeholmen.


## Billesholm—Bjuf.

| Km. | Biljettpris II | III | Helsingborg—Hessleholms j., spårvidd 1,435. | Skd. № 71 II III | Dagl. № 73 II III | Skd. № 75 a II III | S.o.H. № 75 b II III |
|---|---|---|---|---|---|---|---|
| | | | Fr. Billesholm | 640 | 810 | 240 | 655 |
| 5 | 0,30 | 0,20 | Till Bjuf | 700 | 830 | 300 | 715 |
| | ... | ... | Till Helsingborg C. 142 | 829 | 905 | 425 | 820 |
| | ... | ... | » Hessleholm 142 | 851 | 1238 | 448 | 1047 |

## Bjuf—Billesholm.

| Km. | Biljettpris II | III | Helsingborg—Hessleholms j., spårvidd 1,435. | Skd. № 72 II III | S.o.H. № 74 b II III | Skd. № 74 a II III | Dagl. № 76 II III |
|---|---|---|---|---|---|---|---|
| | ... | ... | Fr. Hessleholm 142 | ... | 715 | 715 | 525 |
| | ... | ... | » Helsingborg C. 142 | 700 | 907 | 907 | 700 |
| | | | Fr. Bjuf | 730 | 948 | 1115 | 747 |
| 5 | 0,30 | 0,20 | Till Billesholm | 750 | 1008 | 1135 | 807 |

## 145. Trelleborg—Lund—Kjeflinge.

Biljettpris pr km.: Enkel resa 6 öre i I och 4 öre i III kl. Tur och retur (14 dagar) 15 % rabatt. I samtrafik taxa B. sid. 6.
• Tågen № 21 och 22 medföra 3:e klass personvagn endast mellan Lund och Staffanstorp.

| Km. | Lund—Trelleborgs järnv., spårvidd 1,435. | № 14 | • № 22 | | № 8 | | № 2 | № 6 | | № 4 |
|---|---|---|---|---|---|---|---|---|---|---|
| | Fr. Trelleborg N. | 605 | 650 | ... | 910 | ... | 1250 | 350 | ... | 750 |
| 7 | » Fjerdingslöf | 617 | 721 | ... | 922 | ... | 110 | 402 | ... | 807 |
| 11 | » Ahlstad | 628 | 743 | ... | 933 | ... | 124 | 413 | ... | 815 |
| 13 | » Marieberg | 633 | 804 | ... | 938 | ... | 136 | 419 | ... | 826 |
| 18 | Till Svedala | 642 | 817 | ... | 947 | ... | 146 | 428 | ... | 836 |
| | Till Malmö V. 135 | 731 | ... | ... | 1028 | ... | 231 | 602 | ... | 930 |
| | Fr. Ystad 135 | 525 | ... | ... | 840 | ... | 1245 | 105 | ... | 715 |
| | Fr. Svedala | 650 | 835 | ... | 956 | ... | 200 | 436 | ... | 845 |
| | » Bökebergsslätt | \| | \| | ... | \| | ... | \| | \| | ... | \| |
| 25 | » Holmeja | 703 | 904 | ... | 1010 | ... | 220 | 451 | ... | 900 |
| 30 | Till Klågerup | 711 | 915 | ... | 1018 | ... | 229 | 500 | ... | 909 |
| | Fr. Klågerup | 712 | 924 | ... | 1019 | ... | 234 | 502 | ... | 910 |
| 35 | Till Staffanstorp | 721 | 937 | ... | 1028 | ... | 244 | 512 | ... | 919 |
| | Fr. Simrishamn 154 | ... | ... | ... | 645 | 1200 | ... | ... | ... | 618 |
| | | | | | | № 18 | | | | |
| | Fr. Staffanstorp | 722 | 951 | ... | 1029 | 740 | 249 | 515 | ... | 920 |
| 41 | » Hospitalet | \| | \| | ... | × | × | × | × | ... | \| |
| 43 | Till Lund | 736 | 1015 | ... | 1044 | 755 | 305 | 530 | ... | 935 |
| | Till Stockholm 20 | 721 | ... | ... | ... | ... | 712 | ... | ... | 947 |

| Km. | Lund—Kjeflinge järnväg, spårvidd 1,435. | | | № 12 | | № 24 | | | № 10 | |
|---|---|---|---|---|---|---|---|---|---|---|
| | Fr. Lund | 739 | ... | 855 | 1050 | 100 | ... | 555 | 805 | 1040 |
| 48 | » Vallkärra | 748 | ... | 909 | 1059 | 116 | ... | 605 | 818 | 1049 |
| 51 | » Lackalänga | 754 | ... | 919 | 1105 | 128 | ... | 612 | 827 | 1055 |
| 54 | Till Kjeflinge | 800 | ... | 925 | 1111 | 135 | ... | 618 | 833 | 1101 |
| | Till Helsingborg C. 147, 137 | ... | ... | 1027 | ... | 325 | ... | 722 | 1005 | ... |
| | » Landskrona 143 | ... | ... | 1015 | 1230 | 235 | ... | 707 | 926 | ... |
| | » Engelholm 147 | 923 | ... | ... | 111 | 358 | ... | 825 | ... | 1231: |
| | » Halmstad 147, 148 | 1110 | ... | ... | 306 | 711 | ... | 1122 | ... | 225: |
| | » Göteborg B:s 147, 148 | 215 | ... | ... | 635 | ... | ... | ... | ... | 640: |

## Kjeflinge—Lund—Trelleborg.

| Km. | Lund—Kjeflinge järnväg, spårvidd 1,435 | | № 11 | № 9 | № 5 | № 3 | • № 21 | № 23 | № 7 | № 19 |
|---|---|---|---|---|---|---|---|---|---|---|
| | Fr. Göteborg B:s 148, 147 | ... | :1055 | ... | ... | ... | ... | 945 | ... | 400 |
| | » Halmstad 148, 147 | ... | 245 | ... | 550 | 809 | ... | 111 | ... | 711 |
| | » Engelholm 147 | ... | 528 | ... | 750 | 1150 | ... | 300 | ... | 858 |
| | » Helsingborg C. 137, 147 | ... | 625 | 855 | 940 | 135 | ... | ... | 550 | 830 |
| | » Landskrona 143 | ... | 630 | 910 | ... | 215 | ... | 355 | 545 | 905 |
| | Fr. Kjeflinge | ... | 746 | 1000 | 1118 | 307 | ... | 455 | 655 | 1013 |
| 3 | » Lackalänga | ... | 757 | 1010 | 1125 | 314 | ... | 506 | 705 | 1020 |
| 6 | » Vallkärra | ... | 807 | 1019 | 1131 | 321 | ... | 516 | 715 | 1026 |
| 11 | Till Lund | ... | 817 | 1030 | 1140 | 331 | ... | 528 | 725 | 1035 |
| | Fr. Stockholm 20 | ... | :820 | ... | ... | 1026 | ... | ... | ... | ... |

| Km. | Lund—Trelleborgs järnv., spårvidd 1,435. | № 15 | № 17 | № 1 | | | | | | № 13 |
|---|---|---|---|---|---|---|---|---|---|---|
| | Fr. Lund | | 654 | 840 | ... | 1145 | 342 | 140 | ... | 750 | 905 |
| 13 | » Hospitalet | | × | × | ... | × | × | \| | ... | × | × |
| 19 | Till Staffanstorp | | 710 | 855 | ... | 1158 | 356 | 201 | ... | 805 | 920 |
| | Till Simrishamn 154 | | 1140 | ... | ... | 515 | ... | ... | ... | ... | ... |
| | Fr. Staffanstorp | | ... | 900 | ... | 1159 | 357 | 250 | ... | 808 | 924 |
| 24 | Till Klågerup | | ... | 910 | ... | 1207 | 406 | 305 | ... | 818 | 933 |
| | Fr. Klågerup | | ... | 915 | ... | 1208 | 407 | 335 | ... | 820 | 935 |
| 29 | » Holmeja | | ... | 932 | ... | 1218 | 417 | 452 | ... | 831 | 947 |
| | » Bökebergsslätt | | ... | \| | ... | \| | \| | \| | ... | \| | \| |
| 36 | Till Svedala | | ... | 946 | ... | 1232 | 430 | 511 | ... | 844 | 1000 |
| | Till Ystad 135 | № 15 | ... | 1108 | ... | 155 | 548 | ... | ... | 1012 | ... |
| | Fr. Malmö V. 135 | 515 | ... | 915 | ... | 1155 | 365 | ... | ... | 800 | ... |
| | Fr. Svedala | 648 | ... | 1000 | ... | 1239 | 435 | 535 | ... | 853 | ... |
| 41 | » Marieberg | 703 | ... | 1014 | ... | 1249 | 445 | 615 | ... | 906 | ... |
| 43 | » Ahlstad | 713 | ... | 1023 | ... | 1255 | 451 | 640 | ... | 914 | ... |
| 47 | » Fjerdingslöf | 727 | ... | 1033 | ... | 104 | 459 | 704 | ... | 923 | ... |
| 54 | Till Trelleborg N. | 740 | ... | 1045 | ... | 115 | 510 | 720 | ... | 935 | ... |

## 143. Landskrona—Kjeflinge—Sjöbo järnv. tidtab.

se föregående sida.

## 144. Engelholm—Klippan.

Biljettpris enligt taxa B sid. 6.

| Km. | Engelholm—Klippans j., spårv. 1,435. | № 2 | № 4 | № 6 | № 8 |
|---|---|---|---|---|---|
| | Fr. Malmö 147 | ... | 726 | 1030 | 550 |
| | » Halmstad 148 | ... | 550 | 1220 | 711 |
| | » Köpenhamn | ... | 700 | 1050 | ... |
| | » Helsingborg F. 148 | ... | 850 | 703 | 545 |
| | Fr. Engelholm S. J. | 645 | 930 | 152 | 850 |
| 2 | » Engelholms Värn | 651 | 945 | 157 | 856 |
| 6 | » Munka Ågård | × | × | × | × |
| 8 | » Munka Ljungby | 703 | 1020 | 208 | 907 |
| 11 | » Skeiderhus | 709 | 1034 | 213 | ×912 |
| 14 | » Åsbo-Össjö | 720 | 1050 | 219 | 918 |
| 16 | » Kellna | 725 | 1105 | 223 | ×922 |
| 19 | Till Östra Ljungby | 731 | 1113 | 229 | 928 |
| | Till Markaryd V. 146 | 1001 | ... | 355 | ... |
| | » Strömsnäs Bruk | 1039 | ... | 423 | ... |
| | » Jönköpings H. 146, 95, 96 | ... | ... | 935 | ... |
| | Fr. Östra Ljungby | 733 | 1128 | 246 | 929 |
| 24 | » Gråmanstorp | 744 | 1143 | 259 | ×939 |
| 27 | Till Klippan | 750 | 1150 | 305 | 945 |
| | Till Eslöf 140 | 918 | 300 | 610 | ... |
| | » Hessleholm 142 | 851 | ... | 448 | 1047 |
| | » Kristianstad 142, 124 | 945 | ... | 610 | 1002 |
| | » Stockholm C. 20 | 721 | ... | 712 | 947 |

## Klippan—Engelholm.

| Km. | Engelholm—Klippans j., spårv. 1,435. | № 1 | № 3 | № 5 | № 7 |
|---|---|---|---|---|---|
| | Fr. Stockholm C. 20 | ... | 820 | 1006 | 818 |
| | » Kristianstad 124, 142 | ... | 630 | 1000 | 405 |
| | » Hesseholm 142 | ... | 716 | 1116 | 525 |
| | » Eslöf 140 | ... | ... | 1035 | 415 |
| | Fr. Klippan | 645 | 810 | 1223 | 646 |
| 8 | » Gråmanstorp | ×651 | ×815 | ×1228 | 653 |
| 8 | Till Östra Ljungby | 700 | 824 | 1237 | 703 |
| | Fr. Jönköpings H. 96, 95, 146 | ... | ... | ... | ... |
| | » Strömsnäs Bruk | 500 | ... | ... | 312 |
| | » Markaryd V. 146 | 530 | ... | ... | 400 |
| | Fr. Östra Ljungby | 708 | 825 | 1238 | 710 |
| 11 | » Kellna | ×713 | 831 | 1244 | 720 |
| 13 | » Åsbo-Össjö | 717 | 835 | 1248 | 729 |
| 16 | » Skelderhus | ×722 | 841 | ×1253 | 739 |
| 18 | » Munka Ljungby | 727 | 848 | 1259 | 750 |
| 21 | » Munka Ågård | × | × | × | × |
| 25 | Till Engelholms Värn | 737 | 858 | 109 | 802 |
| 27 | » Engelholm S. J. | 741 | 905 | 115 | 813 |
| | Till Helsingborg F. 148 | 835 | 1101 | 320 | 908 |
| | » Köpenhamn H. | 1125 | 153 | 533 | 1132 |
| | » Halmstad 148 | 956 | 1110 | 401 | 1122 |
| | » Malmö 147 | 1030 | 405 | 535 | 1036 |

## 146. (Helsingborg C.)—Vernamo—Åstorp.

Genomgående vagnar: Jönköping H.—Helsingborg i tåg 81, Strömsnäs bruk—Helsingborg i tåg 83.

Biljettpris enligt zontaxa, se tab. D sid. 6.

| Km. | Skåne—Smålands järnväg (150 km.) spårvidd 1,435. | | St. 81 II III | | | Bt. 89 II III |
|---|---|---|---|---|---|---|
| | Fr. Stockholm 20 | ... | :1026 | ... | ... | ... |
| | » Nässjö 95 | ... | 710 | ... | ... | 1040 |
| | » Jönköpings H. 96, 95 | ... | 700 | ... | ... | 1010 |
| | » Göteborg 80 | ... | ... | ... | ... | 800 |
| | » Alfvesta 80 | ... | 555 | ... | ... | 1110 |
| | Fr. Vernamo | ... | 930 | ... | ... | 245 |
| 7 | » Åminne | ... | ×940 | ... | ... | 300 |
| 13 | » Hånger | ... | ×949 | ... | ... | 315 |
| 21 | » Vidöstern | ... | 1004 | ... | ... | 337 |
| 26 | » Hvittaryd | ... | 1012 | ... | ... | 349 |
| 32 | » Lagan | ... | ×1022 | Bt. 85 | ... | 408 |
| 42 | Till Ljungby | ... | 1037 | II III | ... | 428 |
| | Till Halmstad 114 | ... | 125 | ... | ... | 835 |
| | » Vislanda 114 | ... | ... | ... | ... | 652 |
| | Fr. Vislanda 114 | ... | 915 | ... | ... | 230 |
| | Fr. Ljungby | ... | 1045 | 145 | ... | 533 |
| 49 | » Kånna | ... | ×1055 | 158 | ... | 547 |
| 54 | » Bäck | ... | ×1103 | 208 | ... | 559 |
| 59 | » Hamneda | ... | ×1111 | 222 | ... | 617 |
| 66 | » Hornsborg | Bt. 83 | 1123 | 237 | Bt. 87 | 638 |
| 74 | » Traheryd | II III | ×1135 | 254 | II III | 700 |
| 78 | » Strömsnäs bruk | 500 | 1153 | 312 | 435 | 725 |
| 84 | » Axhult | ×512 | ×1203 | 327 | 453 | 741 |
| 89 | » Timsfors | ×520 | ×1210 | 339 | 508 | 757 |
| 92 | Till Markaryd V. | 526 | 1215 | 346 | 516 | 805 |
| | Till Hessleholm 139 | 958 | 430 | ... | 852 | ... |
| | » Veinge 139 | 813 | 135 | ... | ... | 945 |
| | Fr. Veinge 139 | ... | 930 | 150 | ... | ... |
| | Fr. Markaryd V. | 530 | 1217 | 400 | 528 | ... |
| 100 | » Yxenhult | ×545 | ×1230 | 419 | 549 | ... |
| 105 | » Åsbo-Fagerhult | 555 | ×1239 | 435 | 611 | ... |
| 110 | » Värsjö | 604 | 1247 | 446 | 624 | ... |
| 115 | » Åsljunga | 615 | ×1257 | 500 | 642 | ... |
| 122 | » Örkelljunga | 630 | 108 | 519 | 709 | ... |
| 129 | » Eket | 647 | ×123 | 540 | 735 | ... |
| 135 | » Stidsvig | ×657 | ×132 | 553 | 754 | ... |
| 140 | Till Östra Ljungby | 707 | ×140 | 605 | 807 | ... |
| | Till Engelholm 144 | 741 | ... | 812 | ... | ... |
| | » Klippan 144 | 750 | 305 | ... | 945 | ... |
| | Fr. Östra Ljungby | 715 | ×140 | 611 | 826 | ... |
| 148 | » Kärreberga | 750 | 153 | 634 | 850 | ... |
| 150 | Till Åstorp | 755 | 157 | 640 | 856 | ... |
| | Till Hessleholm | †851 | 448 | †825 | 1047 | ... |
| | » Höganäs Ö. | 1017 | 446 | 941 | ... | ... |
| | » Engelholm 147 | 914 | 358 | 825 | 956 | ... |
| | » Malmö 147 | 1030 | 535 | 1036 | 1036 | ... |
| | Fr. Åstorp | 825 | 200 | 712 | 1029 | ... |
| 174 | Till Helsingborg C. | *905 | 240 | 800 | 1100 | ... |
| | Fr. Helsingborg Ångf:a | 921 | 357 | 825 | 945 | ... |
| | Till Helsingör | 941 | 417 | 845 | 1005 | ... |
| | » Köpenhamn Nordbang | 1125 | 533 | 1117 | 1132 | ... |
| | » » Österbro | 1140 | 610 | ... | ... | ... |
| | » Korsör | 221 | 952 | ... | 131 | ... |
| | » Hamburg | 1031 | 733 | ... | 1142 via Vamdrup | |
| | » Berlin (Stett.) v. Gjeds. | ... | 640 | ... | ... | ... |

* De direkta vagnarna ank. Helsingborg C. 1010. † Tågombyte i Kärreberga.

## Åstorp—Vernamo—(Helsingborg C.).

Genomgående vagnar: Helsingborg—Jönköping H. i tåg 82, Helsingborg—Strömsnäs bruk i tåg 84.

| Km. | Skåne—Smålands järnväg (150 km.) spårvidd 1,435 | | Bt. 86 II III | Bt. 88 II III | St. 82 II III | St. 84 II III |
|---|---|---|---|---|---|---|
| | Fr. Berlin (Stett.) v. Gjeds. | ... | ... | ... | 1105 | ... |
| | » Hamburg | ... | ... | ... | 1108 | ... |
| | » Korsör | ... | ... | ... | 804 | 1155 |
| | » Köpenhamn Nordbang | ... | ... | 700 | 1050 | 443 |
| | » » Österbro | ... | ... | ... | 955 | 443 |
| | » Helsingör Ångf:a | ... | ... | 813 | 1157 | 625 |
| | » Helsingborg » | ... | ... | 835 | 1217 | 647 |
| | Fr. Helsingborg C. | ... | 700 | 907 | 128 | 700 |
| 24 | Till Åstorp | ... | 738 | 959 | 211 | 757 |
| | Fr. Malmö 147 | ... | ... | 726 | 1030 | 550 |
| | » Engelholm 147 | ... | 600 | 750 | 1150 | 635 |
| | » Höganäs Ö. | ... | 630 | 723 | 1226 | 210 |
| | » Hessleholm | ... | ... | 715 | 1115 | 525 |
| | Fr. Åstorp | ... | 746 | 1002 | 214 | 803 |
| 26 | » Kärreberga | ... | 753 | 1017 | 218 | 809 |
| 34 | Till Östra Ljungby | ... | 810 | 1037 | 231 | 825 |
| | Fr. Engelholm 144 | ... | 645 | ... | 152 | ... |
| | » Klippan 144 | ... | 645 | 810 | 1228 | 645 |
| | Fr. Östra Ljungby | ... | 812 | 1050 | 232 | 826 |
| 39 | » Stidsvig | ... | 824 | 1108 | ×241 | ×837 |
| 45 | » Eket | ... | 837 | 1127 | ×251 | ×848 |
| 52 | » Örkelljunga | ... | 856 | 1202 | 304 | 907 |
| 59 | » Åsljunga | ... | 910 | 1223 | ×315 | ×920 |
| 64 | » Värsjö | ... | 923 | 1248 | ×325 | ×932 |
| 69 | » Åsbo-Fagerhult | ... | 933 | 103 | ×332 | ×941 |
| 74 | » Yxenhult | Bt. 90 | 944 | 116 | ×341 | ×951 |
| 82 | Till Markaryd V. | II III | 1001 | 135 | 355 | 1008 |
| | Till Veinge 139 | ... | 735 | ... | 945 | ... |
| | Fr. Veinge 139 | ... | 654 | 930 | 150 | 640 |
| | » Hessleholm 139 | ... | 724 | 1125 | ... | 525 |
| | Fr. Markaryd V. | 540 | 1007 | 148 | 400 | 1009 |
| 85 | » Timsfors | 554 | 1015 | 208 | ×406 | ×1015 |
| 90 | » Axhult | 607 | 1026 | 220 | ×413 | ×1023 |
| 96 | » Strömsnäs bruk | 645 | 1055 | 235 | 428 | 1035 |
| 100 | » Traheryd | 702 | 1104 | Ank. | ×434 | Ank. |
| 108 | » Hornsborg | 724 | 1123 | | ×447 | |
| 115 | » Hamneda | 747 | 1140 | ... | ×458 | ... |
| 120 | » Bäck | 801 | 1152 | ... | ×506 | ... |
| 125 | » Kånna | 815 | 1203 | ... | ×514 | ... |
| 132 | Till Ljungby | 830 | 1215 | ... | 525 | ... |
| | Till Vislanda 114 | 1013 | ... | ... | 652 | ... |
| | Fr. Vislanda 114 | ... | ... | ... | 230 | ... |
| | » Halmstad 114 | 550 | ... | ... | 200 | ... |
| | Fr. Ljungby | 920 | ... | ... | 534 | ... |
| 142 | » Lagan | 951 | ... | ... | 549 | ... |
| 148 | » Hvittaryd | 1013 | ... | ... | ×601 | ... |
| 153 | » Vidöstern | 1034 | ... | ... | ×610 | ... |
| 161 | » Hånger | 1054 | ... | ... | ×622 | ... |
| 167 | » Åminne | 1109 | ... | ... | ×632 | ... |
| 174 | Till Vernamo | 1125 | ... | ... | 645 | ... |
| | Till Alfvesta 80 | 143 | ... | ... | 945 | ... |
| | » Göteborg 80 | 455 | ... | ... | ... | ... |
| | » Jönköpings H. 95, 96 | 510 | ... | ... | 935 | ... |
| | » Nässjö 95 | 540 | ... | ... | 924 | ... |
| | » Stockholm 20 | ... | ... | ... | 712: | ... |



SV. KOMM. den 11 Januari 1908.

# 147. Malmö—Engelholm.

| Km. | Statens järnv. spårv. 1,435. | Bt. 774 II III | St. 42 I II III | Pt. 378 II III | Pt. 376 I II III | Pt. 370 II III | Gt. 1396 III | Bt. 778 II III | Pt. 380 II III | Pt. 372 II III | Pt. 374 II III |
|---|---|---|---|---|---|---|---|---|---|---|---|
| | Fr. Hamburg, H. | ... | ... | ... | ... | :1108 | ... | ... | ... | ... | 856 |
| | » Kiel | ... | ... | ... | ... | 140 | ... | ... | ... | ... | 1107 |
| | Fr. Berlin, Stett. | ... | ... | ... | ... | :1105 | ... | ... | ... | ... | 845 |
| | » Hamburg, H. | ... | ... | ... | ... | :1130 | ... | ... | ... | ... | 845 |
| | » Lybeck | ... | ... | ... | ... | 1235 | ... | ... | ... | ... | 1000 |
| | » Rostock | ... | ... | ... | ... | 302 | ... | ... | ... | ... | 1236 |
| | » Köpenhamn, hamn | ... | ... | ... | 800 | ... | ... | 1130 | 300 | 500 | 730 |
| | » Köpenhamn, Österbro | ... | ... | 650 | ... | 1100 | ... | ... | ... | ... | 720 |
| | » Köpenhamn, Frihamn | ... | ... | 700 | ... | 1110 | ... | ... | ... | ... | 730 |
| | Fr. Berlin, Stett. | ... | :736 | ... | ... | ... | ... | ... | ... | ... | 945 |
| | » Sassnitz hamn | ... | 125 | ... | ... | ... | ... | ... | ... | ... | 347 |
| | » Trelleborg | ... | 620 | 710 | ... | 855 | ... | 1200 | ... | 420 | 817 |
| | Fr. Malmö | 535 | ×726 | 900 | 1030 | 1245 | ... | 400 | 550 | 750 | 1025 |
| 5 | » Arlöf | 545 | 735 | | 1039 | 1254 | ... | 409 | | 759 | |
| 10 | » Lomma | 554 | | ×912 | 1047 | 103 | ... | 417 | ×604 | 807 | 1045 |
| 14 | » Önnerup | 602 | | | ×1053 | 110 | ... | 423 | | 814 | |
| 16 | » Flädie | 607 | | | 1058 | 115 | ... | 428 | ×610 | 819 | ×1053 |
| 20 | » Stäfvie | 617 | | | ×1106 | 124 | ... | 436 | | 828 | |
| 22 | » Furulund | 624 | 754 | | 1112 | 130 | ... | 441 | | 833 | ×1103 |
| 25 | Till Kjeflinge | 629 | 758 | 929 | 1116 | 134 | ... | 445 | 621 | 837 | 1108 |
| | Till Landskrona 145 | 810 | ... | 1015 | 1230 | 235 | ... | ... | 707 | 925 | ... |
| | Fr. Trelleborg 145 | ... | 605 | 605 | 910 | ... | ... | ... | 350 | ... | 750 |
| | » Lund 145 | ... | 739 | 855 | 1050 | 100 | ... | ... | 555 | 805 | 1040 |
| | » Sjöbo 143 | ... | ... | 700 | ... | 1040 | ... | ... | ... | 620 | ... |
| | Fr. Kjeflinge | 634 | 605 | 931 | 1121 | 139 | ... | 447 | 623 | 840 | 1109 |
| 28 | » Söderhvidinge | 642 | | | ×1126 | 147 | ... | 454 | | 848 | |
| 30 | » Norrhvidinge | 647 | | | ×1131 | 152 | ... | 458 | | 853 | |
| 34 | Till Teckomatorp | 654 | ×817 | 942 | 1137 | 159 | ... | 505 | 635 | 900 | 1121 |
| | Till Helsingborg C. 137 | 800 | ... | 1027 | ... | 325 | ... | 610 | 722 | 1005 | ... |
| | Fr. Eslöf 137 | 635 | ... | ... | 950 | 135 | ... | 440 | ... | ... | 1015 |
| | Fr. Teckomatorp | 725 | ×817 | ... | 1141 | 206 | 242 | 640 | ... | ... | 1122 |
| 39 | » Svalöf | 740 | 827 | ... | 1150 | 219 | 316 | 652 | ... | ... | 1130 |
| 43 | » Kjellstorp | 748 | | ... | ×1156 | 227 | 332 | 700 | ... | ... | |
| 46 | » Axelvold | 755 | | ... | 1202 | 234 | 348 | 707 | ... | ... | ×1142 |
| 50 | » Kågeröd | 802 | | ... | 1208 | 242 | 406 | 714 | ... | ... | ×1148 |
| 53 | » Böketofta | 809 | | ... | ×1214 | 249 | 423 | 721 | ... | Bt. 790 | |
| 60 | Till Billesholms grufva | 819 | 851 | ... | 1223 | 258 | 439 | 730 | ... | II III | 1201 |
| | Fr. Landskrona 151 | 715 | 715 | ... | 1115 | 205 | ... | 600 | ... | 800 | 800 |
| | Fr. Billesholms grufva | 828 | 853 | ... | 1226 | 305 | 503 | 735 | ... | 900 | 1202 |
| 63 | » Norra Vram | 836 | | ... | 1233 | 312 | 521 | 742 | ... | 907 | |
| 69 | Till Åstorp | 846 | 904 | ... | 1241 | 322 | 536 | 752 | ... | 916 | 1214 |
| | Till Markaryd V. 146 | 135 | 135 | ... | 355 | ... | ... | 1008 | ... | ... | ... |
| | » Ljungby 146 | ... | ... | ... | 525 | ... | ... | ... | ... | ... | ... |
| | » Höganäs öfre 150 | 1017 | 1017 | ... | 210 | ... | ... | 941 | ... | ... | ... |
| | Fr. Hessleholm 142 | 715 | 715 | ... | 1115 | ... | ... | 525 | ... | ... | 918 |
| | Fr. Åstorp | 849 | 907 | ... | 1251 | 328 | 620 | 800 | ... | 927 | 1215 |
| | Heagård | × | | ... | | × | | | ... | × | |
| 76 | » Spannarp | 902 | | ... | 101 | 345 | 654 | 813 | ... | 943 | |
| 83 | Till Engelholm | 914 | 923 | ... | 111 | 358 | 710 | 825 | ... | 955 | 1231 |
| | Till Halmstad 148 | 1110 | 1110 | ... | 306 | 711 | ... | 1122 | ... | ... | 225 |
| | » Göteborg B:s 148 | 215 | 215 | ... | 635 | ... | ... | ... | ... | ... | 640 |

Biljettpris enligt zontaxa, se tab. A sid. 6.

## Engelholm—Malmö.

| Km. | Statens järnv. spårv. 1,435. | | Pt. 373 II III | Bt. 789 II III | Bt. 777 II III | Pt. 371 II III | Pt. 375 I II III | | Bt. 775 II III | St. 41 I II III |
|---|---|---|---|---|---|---|---|---|---|---|
| | Fr. Göteborg B:s 148 | ... | :1055 | ... | ... | ... | 945 | ... | ... | 400 |
| | » Halmstad 148 | ... | 245 | ... | 550 | 809 | 111 | ... | 311 | 711 |
| | Fr. Engelholm | ... | 528 | 600 | 750 | 1150 | 300 | ... | 635 | 856 |
| 7 | » Spannarp | ... | ×538 | 613 | 804 | 1208 | ×310 | ... | 652 | |
| | Heagård | ... | | × | | × | | ... | × | |
| 14 | Till Åstorp | ... | 548 | 625 | 814 | 1223 | 320 | ... | 705 | 913 |
| | Till Hessleholm 142 | ... | 851 | 851 | 1238 | ... | 448 | ... | ... | 1047 |
| | Fr. Höganäs öfre 150 | ... | ... | ... | 630 | ... | 1226 | ... | 210 | 808 |
| | » Ljungby 146 | ... | ... | ... | ... | ... | 1045 | ... | 146 | ... |
| | » Markaryd V. 146 | ... | ... | ... | 530 | ... | 1217 | ... | 400 | 528 |
| | Fr. Åstorp | ... | 550 | 650 | 827 | 1252 | 324 | ... | 715 | 917 |
| 20 | » Norra Vram | ... | ×558 | 700 | 840 | 102 | 333 | ... | 727 | |
| 23 | Till Billesholms grufva | ... | 604 | 707 | 847 | 109 | 339 | ... | 734 | 928 |
| | Till Landskrona 151 | ... | 839 | 839 | 1002 | 251 | 443 | ... | 1028 | 1028 |
| | Fr. Billesholms grufva | ... | 606 | ... | 853 | 115 | 343 | ... | 746 | 929 |
| 30 | » Böketofta | ... | ×616 | ... | 905 | 128 | ×353 | ... | 801 | |
| 33 | » Kågeröd | ... | ×623 | ... | 911 | 134 | 400 | ... | 811 | |
| 37 | » Axelvold | ... | ×630 | ... | 918 | 141 | 408 | ... | 822 | |
| 40 | » Kjellstorp | ... | ×636 | ... | 923 | 147 | ×413 | ... | 829 | |
| 44 | » Svalöf | Pt. 369 | 644 | Pt. 377 | 930 | 157 | 421 | Pt. 379 | 846 | 952 |
| 49 | Till Teckomatorp | II III | 652 | II III | 938 | 206 | 428 | II III | 855 | 959 |
| | Till Eslöf 137 | ... | 750 | ... | 1115 | 305 | 625 | ... | 954 | 1050 |
| | Fr. Helsingborg 137 | ... | 625 | 855 | 940 | 135 | ... | 550 | 830 | 830 |
| | Fr. Teckomatorp | 610 | 725 | 945← | 1050 | 240 | 429 | 638 | 930 | 1000 |
| 53 | » Norrhvidinge | 618 | ×732 | | 1057 | 249 | ×436 | | 939 | |
| 55 | » Söderhvidinge | 623 | ×737 | | 1102 | 255 | ×441 | | 945 | |
| 58 | Till Kjeflinge | 628 | 743 | 956 | 1107 | 300 | 447 | 649 | 950 | 1010 |
| | Till Sjöbo 143 | ... | 1005 | ... | ... | 523 | ... | 925 | ... | ... |
| | » Lund 145 | ... | 817 | 1023 | 1140 | 330 | 528 | 725 | 1035 | 1035 |
| | » Trelleborg 145 | ... | 1045 | 115 | 115 | 510 | ... | 935 | ... | ... |
| | Fr. Landskrona 145 | ... | 630 | 910 | ... | 215 | 355 | 545 | ... | 905 |
| | Fr. Kjeflinge | 633 | 747 | 958 | 1116 | 306 | 451 | 651 | 1015 | 1011 |
| 61 | » Furulund | 640 | 753 | | 1122 | 314 | 456 | | 1021 | |
| 63 | » Stäfvie | 646 | 759 | | 1127 | 321 | ×500 | | 1027 | |
| 67 | » Flädie | 654 | 806 | | 1134 | 330 | 507 | | 1034 | |
| | » Önnerup | 659 | ×810 | | 1139 | 336 | ×511 | | 1039 | |
| 73 | » Lomma | 707 | 818 | ×1016 | 1146 | 346 | 518 | ×708 | 1046 | |
| 78 | » Arlöf | 716 | a825 | | 1154 | 356 | 526 | | 1055 | |
| 83 | Till Malmö | 725 | 835 | 1030 | 1202 | 405 | 535 | 721 | 1104 | 1036 |
| | Till Trelleborg | ... | 945 | 145 | 415 | ... | ... | 940 | ... | 1153 |
| | » Sassnitz hamn | ... | 200 | ... | ... | ... | ... | ... | ... | 423: |
| | » Berlin, Stett. | ... | 747 | ... | ... | ... | ... | ... | ... | 948: |
| | Till Köpenhamn, Frihamn | ... | 1025 | ... | 255 | ... | ... | 1110 | ... | ... |
| | » Köpenhamn, Österbro | ... | 1035 | ... | 305 | ... | ... | 1120 | ... | ... |
| | » Köpenhamn, hamn | ... | 1035 | 1245 | 305 | ... | 735 | ... | ... | ... |
| | » Rostock | ... | 505 | ... | ... | ... | 246: | ... | ... | ... |
| | » Lybeck | ... | 754 | ... | ... | ... | 507: | ... | ... | ... |
| | » Hamburg, H. | ... | 907 | ... | ... | ... | 615: | ... | ... | ... |
| | » Berlin, Stett. | ... | 909 | ... | ... | ... | 640: | ... | ... | ... |
| | Till Kiel | ... | 809 | ... | 509: | ... | ... | ... | ... | ... |
| | » Hamburg, H. | ... | 1031 | ... | 725: | ... | ... | 1142: öfv. Vamdrup | | |

**Direkta tåg:** *Göteborg—Malmö* i № 41, 42, *Helsingborg—Malmö* i № 377, 378, 379 o. 380. *Engelholm—Landskrona* i № 789 o. 790.
**Direkta vagnar:** *Göteborg—Malmö* i № 375, 376, *Göteborg—Trelleborg* i № 41, 42. **Sofvagnar I o. II kl.:** *Göteborg—Trelleborg* i № 373, *Trelleborg—Trollhättan* i № 374.

# 148. Göteborg—Helsingborg.

| Km. | Statens järnv. spårv. 1,435. | Bt. 807 III | Gt. 1405 III | Pt. 383 II III | Pt. 385 III | Pt. 387 III | St. 39 I II III | Bt. 791 II III | St. 41 I II III | Bt. 795 II III | Bt. 797 II III | St. 37 II III |
|---|---|---|---|---|---|---|---|---|---|---|---|---|
| | Fr. Stockholm 21 | ... | ... | :915 | ... | ... | :915 | ... | ... | ... | ... | 1156 |
| | » Kristiania Ö. | ... | ... | ... | ... | ... | :1110 | ... | ... | ... | ... | 240 |
| | » Fredrikshald | ... | ... | ... | ... | ... | 235 | ... | 630 | ... | ... | 544 |
| | » Altona | ... | ... | ... | ... | ... | ... | ... | :917 | ... | ... | :917 |
| | » Frederikshavn | ... | ... | ... | ... | ... | ... | ... | 1015 | ... | ... | 1015 |
| | » Falun 61 | ... | ... | ... | ... | ... | ... | ... | ... | ... | ... | 955 |
| | » Trollhättan 61 | 731 | ... | ... | ... | ... | 731 | 1007 | 153 | 153 | 455 | 918 |
| | Fr. Göteborg B:s | 1000 | 400 | 740 | 239 | 315 | 945 | 1225 | 400 | 510 | 730 | 1055 |
| 3 | Gårda | × | | | × | × | | | | | × | |
| 5 | » Almedal | 1024 | 416 | 750 | 250 | 326 | | 1239 | | 520 | 745 | |
| 7 | Lagklarebäck | × | | | × | × | | | | | × | |
| 8 | » Fässberg | 1057 | 427 | 756 | 259 | 334 | | 1245 | | 527 | 752 | 1110 |
| 10 | Kärra | × | | | × | × | | | | | × | |
| 14 | Kållered | 1115 | | × | × | × | | × | | × | × | |
| 18 | » Lindome | 1131 | 449 | 812 | 317 | 352 | | 104 | | 546 | 814 | a1125 |
| 23 | » Anneberg | 1146 | 502 | 820 | 326 | 401 | | 113 | | 555 | 824 | |
| 26 | Hede | | | | | | | | | | | |
| 28 | » Kongsbacka | 1156 | 521 | 836 | 335 | 4 0 | 1018 | 124 | 435 | 612 | 843 | 1143 |
| 36 | » Fjärås | | 539 | 848 | | | 1028 | 139 | ×445 | 628 | 859 | ×1155 |
| 47 | » Åsa | ... | 613 | 903 | ... | ... | | 157 | | 648 | 918 | |
| 52 | » Frillesås | ... | 635 | 912 | ... | ... | | 208 | | 701 | 930 | |
| 60 | » Backa | ... | 700 | 924 | ... | ... | | 221 | | 716 | 943 | |
| 64 | » Åskloster | Pt. 381 | 715 | 933 | ... | ... | | 230 | | 725 | 952 | |
| 77 | Till Varberg | II III | 740 | 949 | ... | ... | 1114 | 249 | 534 | 745 | 1011 | 1249 |
| | Fr. Borås N. 82 | ... | ... | 715 | ... | ... | 715 | ... | 314 | ... | ... | :725 |
| | Fr. Varberg | 600 | 836 | 956 | ... | ... | 1122 | 302 | 541 | 753 | ... | 1256 |
| 87 | » Himle | 615 | 910 | 1010 | ... | ... | | 319 | | 811 | ... | |
| 91 | » Tvååker | 621 | 939 | 1017 | ... | ... | | 327 | | 820 | ... | |
| 99 | » Långås | 633 | 1008 | 1029 | ... | ... | | 341 | | 836 | ... | |
| 103 | » Lis | 639 | 1023 | 1036 | ... | ... | | 348 | | 843 | ... | |
| 108 | Till Falkenberg | 646 | 1036 | 1043 | ... | ... | 1157 | 357 | 615 | 852 | ... | 137 |
| | Till Limmared 91 | ... | ... | 400 | ... | Gt. 1401 | 400 | 912 | ... | ... | ... | 1015 |
| | Fr. Limmared 91... ♀Holtsljunga | | ... | ♀535 | ... | III | ♀535 | 1105 | 1105 | 520 | ... | 520 |
| | Fr. Falkenberg | 648 | 1122 | 1048 | ... | 1212 | 1158 | 359 | 616 | 908 | ... | 138 |
| 114 | » Skrea | 657 | 1145 | 1058 | ... | ×1229 | | 412 | | 921 | ... | |
| 118 | » Heberg | 707 | 1220 | 1106 | ... | ×1241 | | 422 | | 931 | ... | |
| 123 | » Slöinge | 715 | 119 | 1115 | ... | 1258 | | 432 | | 941 | ... | |
| 128 | » Getinge | 723 | 215 | 1123 | ... | 113 | | 443 | | 951 | ... | |
| 132 | » Brännarp | 730 | 240 | 1130 | ... | ×125 | | 451 | | 1000 | ... | |
| 136 | » Harplinge | 737 | 310 | 1139 | ... | ×138 | | 500 | | 1009 | ... | |
| 141 | » Gullbrandstorp | 745 | 358 | 1147 | ... | ×152 | | 510 | | 1019 | ... | |
| 150 | » Halmstad Norra | 757 | 418 | 1200 | ... | 213 | | 525 | | 1033 | ... | |
| 151 | Till Halmstad | 801 | 425 | 1204 | ... | 220 | ×1247 | 529 | 703 | 1037 | ... | 235 |
| | Till Vislanda 114... ♀Ljungby | | ... | 652 | ... | ♀905 | 652 | ... | ... | ... | ... | 1013 |
| | Fr. Nässjö 95 | ... | ... | ... | ... | ... | 710 | ... | ... | ... | Bt. 801 | :1040 |
| | » Jönköpings h. 95, 96 | ... | Pt. 391 | ... | ... | ... | 700 | ... | ... | Gt. 1403 | II III | :1010 |
| | » Vislanda 114 | ... | II III | ♀515 | .. | 915 | ♀515 | ... | ... | III | 230 | :230 |
| | Fr. Halmstad | 809 | 550 | 1220 | ... | 311 | 111 | 556 | 711 | 620 | 910 | 245 |
| 159 | » Trönninge | 820 | ×559 | 1232 | ... | ×327 | | 607 | | 651 | 923 | |
| 163 | » Eldsberga | 827 | 606 | 1238 | ... | 341 | | 615 | | 720 | 930 | |
| 167 | » Genevad | 834 | 612 | 1244 | ... | ×350 | | 623 | | 800 | 938 | |
| 170 | Till Veinge | 841 | 619 | 1255 | ... | ×408 | 136 | 633 | ×735 | 820 | 946 | |
| | Till Markaryd 139 | 1114 | 817 | 302 | ... | ... | 302 | 741 | ... | ... | ... | ... |
| | » Hessleholm 139 | ... | 958 | 430 | ... | ... | 430 | 903 | ... | ... | ... | ... |
| | Fr. Veinge | 842 | 620 | 100 | ... | ×408 | 137 | 636 | ×735 | 850 | 949 | |
| 176 | » Laholm | 852 | 629 | 115 | ... | 425 | 147 | 648 | 744 | 940 | 958 | 321 |
| 181 | » Vallberga | 902 | 637 | 126 | ... | ×440 | | 658 | | 1008 | | |
| 185 | » Skottorp | 910 | 644 | 133 | ... | ×452 | 159 | 706 | ×755 | 1052 | ... | |
| 191 | » Båstad | 922 | 654 | 145 | ... | 512 | 212 | 720 | 807 | 1129 | ... | 345 |
| 199 | » Grefvie | 939 | 708 | 202 | ... | ×541 | 228 | 737 | | 1222 | ... | |
| 204 | » Förslöf | 952 | 717 | 215 | ... | 553 | | 747 | | 1244 | ... | |
| 208 | » Barkåkra | 958 | 723 | 220 | ... | ×602 | | 754 | | 100 | ... | |
| 214 | » Skelderviken | 1006 | 731 | 228 | ... | ×613 | | 804 | | 119 | ... | 420 |
| 217 | Till Engelholm | 1010 | 735 | 233 | ... | 620 | 249 | 808 | 840 | 128 | ... | 426 |
| | Till Malmö 147 | 405 | 1030 | 535 | ... | ... | 535 | 1036 | 1036 | ... | ... | 835 |
| | » Berlin, Stett. | ... | ... | ... | Gt. 1407 | ... | ... | ... | 948: | ... | ... | 747 |
| | Fr. Klippan 144 | 810 | 645 | 1223 | III | ... | ... | 646 | 646 | ... | ... | ... |
| | Fr. Engelholm | 1016 | 746 | 236 | 525 | 650 | 255 | 818 | ≡846 | 210 | ... | 440 |
| 222 | » Vegeholm | 1024 | 753 | 243 | 556 | ×702 | | 828 | | 231 | ... | |
| 225 | » Rögle | 1029 | 758 | 248 | 623 | ×711 | | 835 | | 315 | ... | |
| 230 | Till Kattarp | 1035 | 804 | 256 | 634 | 722 | 312 | 843 | 901 | 326 | ... | 459 |
| 245 | Till Höganäs Ö. 150 | ... | 1017 | ... | 804 | ... | 446 | 941 | 941 | 446 | ... | 804 |
| | Fr. Höganäs Ö. 150 | ... | 723 | 210 | 630 | ... | ... | 808 | ... | 210 | ... | ... |
| | Fr. Kattarp | 1036 | 809 | 257 | 717 | 730 | 313 | 845 | 902 | 408 | ... | 501 |
| 235 | » Ödåkra | 1043 | 817 | 305 | 745 | ×744 | | 854 | | 441 | ... | |
| | Gyhult | | | | × | | | | | | ... | |
| 244 | Till Helsingborg F. | 1101 | 835 | 320 | 810 | 808 | 338 | 908 | 925 | 505 | ... | 526 |
| | Till Helsingör | 1135 | 941 | ... | ... | 845 | 417 | ... | 1005 | 725 | ... | 618 |
| | » KöpenhamnH.(Nordb) | 153 | 1125 | ... | ... | 1112 | 533 | ... | 1139 | ... | ... | 752 |
| | » » (Österbro) | ... | 1140 | ... | ... | ... | 610 | ... | ... | 853 | ... | 833 |
| | » Hamburg, H. | ... | 1031 öfv. Kiel | | ... | ... | 615 | ... | 1142 öfv. Vamdrup | | ... | 907 |
| | » Berlin, Stett. | ... | ... | ... | ... | ... | 640 | ... | ... | ... | ... | 909 |

R. 393 I II III (St. 41, Engelholm—Kattarp). Pt. 387: Medför ej personv. d. 12/10–10/11, 15/11–15/12 1907, 12/1, 16/2, 15/3, 12/4 1908 å linjen Falkenb.—Engelh.

Biljettpris enligt zontaxa, se tab. A sid. 6.

**Direkta tåg:** *Göteborg—Malmö—Göteborg* i № 41, 42.
**Direkta vagnar:** *Helsingborg—Kristiania—Helsingborg* i № 39, 40.
» » *Göteborg—Trelleborg—Göteborg* i № 41, 42.
» » *Göteborg—Köpenhamn—Göteborg* i № 41/393, 394/42.

## Helsingborg—Göteborg.

| Km. | Statens järnv. spårv. 1,435. | | | Gt. 1404 III | Pt. 384 II III | Pt. 394 I II III | Gt. 1402 III | St. 40 I II III | Bt. 792 II III | Bt. 794 II III | Gt. 1408 III | Bt. 800 II III | St. 38 II III |
|---|---|---|---|---|---|---|---|---|---|---|---|---|---|
| | Fr. Berlin, Stett. | ... | ... | ... | ... | ... | ... | 1105 | ... | ... | ... | ... | 845 |
| | » Hamburg, H. | ... | ... | ... | ... | ... | ... | 1130 | ... | ... | ... | ... | 845 |
| | » Köpenhamn (Österbro) | ... | ... | ... | ... | 638 | ... | 955 | ... | ... | ... | ... | 906 |
| | » » H. (Nordb.) | ... | ... | ... | ... | 700 | ... | 1050 | ... | ... | ... | 555 | 930 |
| | » Helsingör | ... | ... | ... | ... | 813 | ... | 1157 | ... | 152 | ... | 748 | 1058 |
| | Fr. Helsingborg F. | ... | ... | 436 | 650 | 850 | 907 | 1245 | 103 | 339 | 545 | 820 | 1140 |
| 6 | Gyhult | ... | ... | | | | | | | | × | | |
| 9 | » Ödåkra | ... | ... | 525 | 710 | | ×935 | | 119 | 400 | 625 | 836 | a1201 |
| 14 | Till Kattarp | ... | ... | 537 | 717 | 911 | 945 | 109 | 125 | 407 | 637 | 844 | 1209 |
| 29 | Till Höganäs Ö. 150 | | ... | ... | 804 | 1017 | ... | 210 | 210 | 446 | ... | 941 | ... |
| | Fr. Höganäs Ö. 150 | ... | ... | ... | 630 | 723 | 723 | 1226 | 1226 | 210 | ... | 808 | ... |
| | Fr. Kattarp | ... | ... | 600 | 724 | 912 | 949 | 110 | 129 | 412 | 700 | 847 | 1210 |
| 19 | » Rögle | ... | ... | 623 | 732 | | ×959 | | 135 | 420 | 720 | 855 | |
| 22 | » Vegeholm | ... | ... | 640 | 738 | | ×1005 | | 140 | 426 | 737 | 901 | |
| 27 | Till Engelholm | ... | ... | 653 | 746 | 927 | 1016 | 125 | 148 | 437 | 750 | 909 | 1229 |
| | Till Klippan 144 | ... | ... | ... | ... | 1150 | ... | 305 | 305 | ... | 945 | ... | ... |
| | Fr. Berlin, Stett. | ... | ... | ... | ... | 730 | ... | ... | ... | ... | ... | ... | :945 |
| | » Malmö 147 | ... | ... | ... | ... | 726 | ... | 1030 | 1030 | 1245 | ... | 550 | :1025 |
| | Fr. Engelholm | ... | ... | 758 | 751 | ≡935 | 1050 | 131 | 153 | 455 | ... | 915 | 1248 |
| 30 | » Skelderviken | ... | ... | 810 | 757 | St. 42 I II III | ×1059 | | 159 | 501 | ... | 921 | |
| 36 | » Barkåkra | ... | ... | 833 | 808 | | ×1119 | | 207 | 513 | ... | 931 | |
| 40 | » Förslöf | ... | ... | 858 | 816 | | 1135 | | 216 | 522 | ... | 939 | |
| 45 | » Grefvie | ... | ... | 940 | 830 | | ×1205 | 200 | 229 | 541 | ... | 951 | |
| 53 | » Båstad | ... | ... | 1035 | 843 | 1016 | 1221 | 212 | 241 | 552 | ... | 1005 | 127 |
| 59 | » Skottorp | ... | Bt. 802 | 1108 | 853 | | ×1236 | | 252 | 602 | ... | 1016 | |
| 63 | » Vallberga | ... | II III | 1131 | 900 | | ×1246 | | 300 | 610 | ... | 1024 | |
| 68 | » Laholm | ... | 643 | 1215 | 912 | 1036 | 110 | 233 | 311 | 623 | ... | 1036 | 150 |
| 74 | Till Veinge | ... | 652 | 1239 | 924 | ×1046 | 134 | 243 | 323 | 635 | ... | 1045 | |
| | Fr. Hessleholm 139 | ... | ... | ... | ... | 724 | 1125 | 1125 | 1125 | ... | ... | 525 | ... |
| | » Markaryd 139 | ... | ... | ... | 640 | 910 | 1239 | 1239 | 1239 | ... | ... | 815 | ... |
| | Fr. Veinge | ... | 653 | 114 | 925 | ×1046 | 145 | 244 | 326 | 636 | ... | 1046 | |
| 77 | » Genevad | ... | 701 | 221 | 932 | | 156 | | 333 | 644 | ... | 1055 | |
| 81 | » Eldsberga | ... | 709 | 258 | 940 | | ×210 | | 342 | 653 | ... | 1103 | |
| 85 | » Trönninge | ... | 716 | 330 | 946 | | 218 | | 349 | 700 | ... | 1110 | |
| 93 | Till Halmstad | ... | 728 | 346 | 956 | ×1110 | 235 | ×306 | 401 | 711 | ... | 1122 | 225 |
| | Till Vislanda 114 | ... | ... | ... | 652 | 652 | 905 | ♀905 | 905 | ... | ... | ... | 1013 |
| | » Jönköpings h. 96, 95 | ... | Gt. 1406 | Bt. 796 | ... | ... | ... | 935 | (915 Ätran) | | ... | ... | 510 |
| | » Nässjö 95 | ... | III | II III | ... | ... | ... | 924 | ... | ... | ... | ... | 540 |
| | Fr. Vislanda 114 ... ♀Ljungby | | ... | ... | ♀515 | ♀515 | 915 | 915 | 915 | ... | ... | ... | :230 |
| | Fr. Halmstad | ... | 520 | 600 | 1006 | 1120 | 335 | 326 | 430 | 723 | ... | ... | 240 |
| 94 | » Halmstad Norra | ... | 528 | 605 | 1012 | | | | 435 | 727 | ... | ... | |
| 103 | » Gullbrandstorp | ... | 557 | 621 | 1026 | | | | 451 | 743 | ... | ... | |
| 108 | » Harplinge | ... | 640 | 632 | 1035 | | | | 501 | 754 | ... | ... | |
| 112 | » Brännarp | ... | 708 | 641 | 1042 | | | | 510 | 802 | ... | ... | |
| 116 | » Getinge | ... | 740 | 649 | 1049 | | 441 | 355 | 519 | 810 | ... | ... | |
| 121 | » Slöinge | ... | 810 | 700 | 1057 | | 455 | | 528 | 820 | ... | ... | |
| 126 | » Heberg | ... | 830 | 708 | 1105 | | ×506 | | 537 | 829 | ... | ... | |
| 130 | » Skrea | ... | 850 | 719 | 1114 | | | | ×546 | 839 | ... | ... | |
| 136 | Till Falkenberg | ... | 903 | 728 | 1121 | 1212 | 528 | 419 | 556 | 848 | ... | ... | 337 |
| | Till Limmared 91 | ... | ... | ... | 400 | 400 | ... | 912 | ... | ... | ... | ... | 1015 |
| | Fr. Limmared 91 † Holtsljunga | | †535 | ... | †535 | ... | ... | 1105 | 1105 | 520 | ... | ... | :520 |
| | Fr. Falkenberg | ... | 1000 | 733 | 1137 | 1214 | ... | 421 | 559 | 905 | ... | ... | 347 |
| 141 | » Lis | ... | 1019 | 743 | 1151 | | ... | | 609 | 916 | ... | ... | |
| 145 | » Långås | ... | 1040 | 750 | 1158 | | ... | | 617 | 924 | ... | ... | |
| 153 | » Tvååker | ... | 1116 | 803 | 1210 | | ... | | 630 | 938 | ... | ... | |
| 157 | » Himle | Bt. 798 | 1150 | 813 | 1218 | | ... | | 640 | 947 | ... | ... | |
| 167 | Till Varberg | II III | 1210 | 826 | 1231 | 1248 | ... | 457 | 655 | 1002 | ... | ... | 428 |
| | Till Borås N. 82 | ... | ... | 1140 | ... | 635 | ... | 849 | ... | ... | ... | ... | 805 |
| | Fr. Varberg | 501 | 126 | 850 | 110 | 1254 | ... | 505 | 705 | ... | ... | ... | 443 |
| 180 | » Åskloster | 522 | 156 | 910 | 127 | | ... | | 727 | ... | ... | ... | |
| 184 | » Backa | 533 | 220 | 922 | 135 | | ... | | 735 | ... | ... | ... | |
| 192 | » Frillesås | 550 | 245 | 936 | 147 | | ... | | 750 | ... | ... | ... | |
| 197 | » Åsa | 603 | 303 | 946 | 156 | | ... | | 802 | Pt. 386 | Bt. 808 | Pt. 388 | |
| 208 | » Fjärås | 620 | 335 | 1004 | 210 | | ... | 551 | 819 | III | III | III | 539 |
| 216 | » Kongsbacka | 635 | 410 | 1020 | 224 | 146 | ... | 603 | 838 | 751 | 1233 | 525 | 557 |
| 218 | Hede | | | | | | ... | | | | | | |
| 221 | » Anneberg | 648 | 435 | 1030 | 233 | | ... | | 848 | 802 | 1247 | 535 | |
| 226 | » Lindome | 659 | 455 | 1039 | 241 | | ... | | 857 | 814 | 103 | 545 | |
| 230 | Kållered | × | 513 | × | × | | ... | | × | × | × | × | |
| 234 | Kärra | × | | | | | ... | | | × | × | × | |
| 236 | » Fässberg | 722 | 628 | 1059 | 258 | | ... | | 919 | 832 | 126 | 603 | a624 |
| 237 | Lagklarebäck | × | | | | | ... | | | × | × | × | |
| 239 | » Almedal | 729 | 703 | 1106 | 304 | | ... | | 926 | 840 | 138 | 611 | |
| 241 | Gårda | × | | | | | ... | | | × | × | × | |
| 244 | Till Göteborg B:s | 740 | 718 | 1116 | 314 | 215 | ... | 635 | 937 | 850 | 149 | 621 | 640 |
| | Till Trollhättan 61 | 922 | ... | ... | 704 | 409 | ... | 843 | ... | ... | ... | ... | 814 |
| | » Falun 61 | 704 | ... | ... | ... | ... | ... | ... | ... | ... | ... | ... | 704 |
| | » Fredrikshald | 325 | ... | ... | ... | 1015 | ... | 215 | ... | 1015 | ... | ... | 1142 |
| | » Kristiania Ö. | 848 | ... | ... | ... | ... | ... | 615: | ... | ... | ... | ... | 253 |
| | » Frederikshavn | ... | ... | ... | ... | ... | ... | ... | ... | ... | ... | ... | 300 |
| | » Altona | ... | ... | ... | ... | ... | ... | ... | ... | ... | ... | ... | 817: |
| | » Stockholm 21 | ... | ... | 1006 | ... | ... | ... | 815: | ... | ... | ... | ... | 855 |

Gt. 1402: Medför ej personvagnar den 5/10, 2/11, 7/12 1907, 4/1, 8/2, 7/3, 4/4 1908 å linjen Engelh.—Falkenb.

**Direkta vagnar:** *Göteborg—Malmö—Göteborg* i № 39, 40.
» » *Höganäs nedre—Helsingborg—Höganäs nedre* i № 1407, 391, 792 o. 800.
**Sofvagnar I o. II kl.:** *Göteborg—Trelleborg—Köpenhamn* i № 37.
» **I o. II kl.:** *Köpenhamn—Trelleborg—Trollhättan* i № 38.

## 149. Barsebäckshamn—Kjeflinge.

| Km. | Kjeflinge—Barsebäcks järnv. (spårvidd 1,435). | № 1 | № 3 | № 5 |
|---|---|---|---|---|
| | Fr. Barsebäckshamn | 645 | 1010 | 530 |
| 2 | Sjöbobadet | × | × | × |
| 3 | » Barsebäcksby | 656 | 1023 | 541 |
| 7 | » Löddeköpinge | 705 | 1035 | 550 |
| 9 | » Västanhög | 712 | 1044 | 557 |
| 12 | » Höjsmölla | 721 | 1055 | 606 |
| 14 | Tungan | × | × | × |
| 16 | Till Kjeflinge | 730 | 1105 | 615 |

Zontaxa i lokal- och samtrafik.

| Km. | III kl. |
|---|---|
| 1—5 | 0,20 |
| 6—8 | 0,30 |
| 9—11 | 0,40 |
| 12—14 | 0,50 |
| 15—18 | 0,60 |

## Kjeflinge—Barsebäckshamn.

| Km. | Kjeflinge—Barsebäcks järnv. (spårvidd 1,435). | № 2 | № 4 | № 6 |
|---|---|---|---|---|
| | Fr. Kjeflinge | 815 | 150 | 700 |
| 2 | Tungan | × | × | × |
| 4 | » Höjsmölla | 827 | 205 | 712 |
| 7 | » Västanhög | 836 | 215 | 721 |
| 9 | » Löddeköpinge | 845 | 225 | 729 |
| 13 | » Barsebäcksby | 855 | 235 | 738 |
| 15 | Sjöbobadet | × | × | × |
| 16 | Till Barsebäckshamn | 905 | 245 | 745 |

## 150. Åstorp—Höganäs.

| Km. | Statens järnv. spårv. 1,435. | Bt. 812 II III | Bt. 814 II III | Pt. 396 II III | Pt. 390 II III | Bt. 820 II III | Gt. 1410 III |
|---|---|---|---|---|---|---|---|
| | Fr. Malmö 147 | ... | 726 | 1030 | ... | 550 | ... |
| | » Landskrona 151, 147 | ... | 715 | 1115 | ... | 600 | ... |
| | » Hessleholm 142 | ... | 716 | 1118 | ... | 525 | ... |
| | Fr. Åstorp | 640 | 910 | 1244 | 229 | 811 | 740 |
| 5 | » Ormastorp | 650 | 920 | 1253 | 238 | 821 | 802 |
| 9 | » Hasslarp | 659 | 929 | 101 | 246 | 830 | 852 |
| 11 | Till Kattarp | 705 | 936 | 106 | 251 | 836 | 900 |
| | Till Helsingborg F. 148 | 810 | 1101 | ... | 320 | 908 | ... |
| | Fr. Göteborg B:s 148 | :1055 | ... | ... | 945 | 400 | ... |
| | » Helsingborg F. 148 | 650 | 850 | 703 | 339 | 820 | ... |
| | Fr. Kattarp | 721 | 939 | 135 | 410 | 903 | 931 |
| 13 | » Vestraby | 728 | 946 | 141 | 416 | 910 | 948 |
| 15 | » Stureholm | 735 | 953 | 147 | 422 | 917 | 1004 |
| 18 | » Mjöhult | 747 | 1001 | 156 | 432 | 925 | 1033 |
| 21 | » Ingelsträde | 756 | 1009 | 203 | 439 | 933 | 1052 |
| 26 | Till Höganäs öfre | 804 | 1017 | 210 | 446 | 941 | 1103 |
| 28 | » Höganäs nedre | 811 | 1024 | 218 | 452 | 948 | 1119 |

Biljettpris enl. Zontaxa, se tab. A sid. 6.

## Höganäs—Åstorp.

| Km. | Statens järnv. spårv. 1,435. | Pt. 389 II III | Bt. 813 II III | Bt. 815 II III | Gt. 1409 III | Bt. 817 II III | Pt. 395 II III |
|---|---|---|---|---|---|---|---|
| | Fr. Höganäs nedre | 620 | 713 | 1216 | 1245 | 204 | 803 |
| 2 | » Höganäs öfre | 630 | 723 | 1226 | 110 | 210 | 808 |
| 7 | » Ingelsträde | 638 | 732 | 1235 | 130 | 219 | 816 |
| 10 | » Mjöhult | 649 | 742 | 1246 | 153 | 229 | 823 |
| 13 | » Stureholm | 656 | 750 | 1254 | 212 | 237 | 830 |
| 15 | » Vestraby | 702 | 757 | 101 | 225 | 244 | 836 |
| 17 | Till Kattarp | 707 | 803 | 107 | 232 | 250 | 841 |
| | Till Helsingborg F. 148 | 810 | 835 | ... | 320 | 320 | 908 |
| | » Göteborg B:s 148 | 215 | 215 | 635 | ... | ... | 640 |
| | Fr. Helsingborg F. 148 | 436 | 850 | 703 | ... | 339 | 820 |
| | Fr. Kattarp | 709 | 914 | 128 | 320 | 412 | 847 |
| 19 | » Hasslarp | 715 | 932 | 136 | 346 | 431 | 854 |
| 23 | » Ormastorp | 724 | 947 | 146 | 406 | 447 | 902 |
| 28 | Till Åstorp | 733 | 1000 | 159 | 420 | 500 | 911 |
| | Till Hessleholm 142 | 851 | 1238 | 448 | 825 | 825 | 1047 |
| | » Landskrona 147, 151 | 1002 | 251 | 443 | ... | ... | 1028 |
| | » Malmö 147 | 1030 | 405 | 535 | ... | ... | 1036 |

## 151. Landskrona—Billesholms Gr.

| Km. | Statens järnv. spårv. 1,435. | Pt. 350 II III | Pt. 352 II III | Bt. 786 II III | Bt. 788 II III | Bt. 790 II III |
|---|---|---|---|---|---|---|
| | Fr. Köpenhamn, hamn. ⚓ ... † (1/10–21/10) | * Fr. o. m. 1/11 t. v. | | | *300 | 500† |
| | Fr. Landskrona | 715 | 1115 | 205 | 600 | 800 |
| 4 | » Säby | 727 | 1128 | 215 | 616 | 810 |
| 9 | » Vadensjö | 739 | 1140 | 226 | 633 | 821 |
| | » Ottarp | × | × | × | \| | × |
| 16 | » Kingelstad | 754 | 1155 | 240 | 653 | 835 |
| 21 | » Ekeby | 808 | 1210 | 251 | 714 | 846 |
| 26 | Till Billesholms Gr. | 818 | 1220 | 301 | 724 | 856 |
| | Till Engelholm 147 | 914 | 111 | 358 | 825 | 955 |
| | » Göteborg B:s 147, 148 | 215 | 635 | ... | ... | 640: |

Biljettpris enl. Zontaxa, se tab. A sid. 6.

## Billesholms Gr.—Landskrona.

| Km. | Statens järnv. spårv. 1,435. | Bt. 789 II III | Bt. 781 II III | Bt. 783 II III | Pt. 353 II III | Pt. 351 II III |
|---|---|---|---|---|---|---|
| | Fr. Göteborg B:s 148, 147 | :1055 | ... | ... | 945 | 400 |
| | » Engelholm 147 | 600 | 750 | 1150 | 300 | 856 |
| | Fr. Billesholms Gr. | 715 | 857 | 120 | 347 | 932 |
| 5 | » Ekeby | 735 | 914 | 144 | 359 | 944 |
| 10 | » Kingelstad | 753 | 926 | 201 | 410 | 955 |
| | » Ottarp | × | × | \| | × | × |
| 17 | » Vadensjö | 813 | 941 | 226 | 423 | 1008 |
| 21 | » Säby | 830 | 953 | 242 | 434 | 1019 |
| 26 | Till Landskrona | 839 | 1002 | 251 | 443 | 1028 |
| | Till Köpenhamn, hamn. ⚓ | 1020 | ... | ... | ... | ... |

## 152. Lund—Bjerred.

| Km. | Bilj.-pris III | Lund—Bjerreds järnv, spårvidd 1,435 | Alla dagar Bt. 1 | — | Bt. 5 |
|---|---|---|---|---|---|
| | | Fr. Lunds Vestra | 715 | 1200 | 500 |
| 3 | 0,25 | Nybble | × | × | × |
| 4 | 0,25 | Gammelmark | × | × | × |
| 6 | 0,25 | » Fjelie | 730 | 1215 | 513 |
| 8 | 0,25 | Till Leråkra | 735 | 1220 | 518 |
| | | Fr. Lerakra | 736 | 1221 | 519 |
| 9 | 0,25 | » Kanik | × | | × |
| 11 | 0,30 | Till Bjerred | 745 | 1230 | 525 |

## Bjerred—Lund.

| Km. | Bilj.-pris III | Lund—Bjerreds järnv., spårvidd 1,435. | Alla dagar Bt. 2 | — | Bt. 6a (Oktober—Februari mån.) | Bt. 6b (Mars—April mån.) |
|---|---|---|---|---|---|---|
| | | Fr. Bjerred | 800 | 230 | 600 | 700 |
| 2 | 0,25 | Kanik | × | × | × | × |
| 3 | 0,25 | Till Leråkra | 809 | × | 607 | 707 |
| | | Fr. Leråkra | 810 | 242 | 608 | 708 |
| 5 | 0,25 | » Fjelie | 816 | 250 | 614 | 714 |
| 7 | 0,25 | Gammelmark | × | × | × | × |
| 8 | 0,25 | Nybble | × | × | × | × |
| 11 | 0,30 | Till Lunds Vestra | 830 | 305 | 625 | 725 |

## 153. Harlösa—Lunds södra.

| Km. | Lund—Refvinge järnväg, spårvidd 1,435. | Pt. 1 | Gt. 3 | Bt. 7 |
|---|---|---|---|---|
| | Fr. Harlösa | 806 | 1140 | 515 |
| 3 | » Refvingehed | 811 | 1147 | 520 |
| 5 | » Refvingeby | 816 | 1200 | 526 |
| 9 | » Skatteberga | × | × | × |
| 12 | » Södra Sandby | 829 | 1225 | 544 |
| 14 | » Fågelsång | × | × | × |
| 16 | » Hardeberga | 838 | 1237 | 553 |
| | » Östra Torn | × | × | × |
| 22 | » Lunds östra | × | × | × |
| 23 | Till Lunds södra | 850 | 1255 | 610 |

Zontaxa i lokaltrafik.

| Km. | Kr. |
|---|---|
| 1—4 | 0,20 |
| 5—6 | 0,30 |
| 7—8 | 0,40 |
| 9—10 | 0,50 |
| 11—12 | 0,60 |
| 13—16 | 0,80 |
| 17—20 | 1,00 |
| 21—24 | 1,20 |

I samtrafik taxa B sid. 6.

## Lunds södra—Harlösa.

| Km. | Lund—Refvinge järnväg, spårvidd 1,435. | Bt. 2 | Gt. 6 | Pt. 8 |
|---|---|---|---|---|
| | Fr. Lunds södra | 1020 | 330 | 750 |
| | » Lunds östra | × | × | × |
| 1 | » Östra Torn | × | × | × |
| 7 | » Hardeberga | 1036 | 350 | 804 |
| 9 | » Fågelsång | × | × | × |
| 11 | » Södra Sandby | 1050 | 410 | 813 |
| 14 | » Skatteberga | × | × | × |
| 18 | » Refvingeby | 1106 | 428 | 826 |
| 20 | » Refvingehed | 1111 | 435 | 831 |
| 23 | Till Harlösa | 1115 | 440 | 835 |

## 154. Malmö—Simrishamn.

| Km. | Malmö—Simrishamns järnv., spårvidd 1,435. | — | Gt. 1 | St. 3 | Pt. 1 a | Pt. 5 | Pt. 7 | Gt. 9 | Pt. 11 | Pt. 9 a |
|---|---|---|---|---|---|---|---|---|---|---|
| | Fr. Köpenhamn ångfärja | ... | ... | 700 | ... | 1110 | 1110 | 1110 | ... | 730 |
| | » » ⚓ | ... | ... | ... | 800 | 1130 | 1130 | ... | 500 | 730 |
| | Fr. Malmö S. J. | ... | 545 | 850 | 1015 | 135 | 340 | 430 | 700 | 920 |
| 2 | Till Östervärn | ... | 550 | 854 | 1020 | 139 | 344 | 435 | 704 | 924 |
| | Fr. Östervärn | ... | 608 | 855 | 1023 | 140 | 346 | 453 | 705 | 926 |
| 6 | » Sege | ... | 622 | ×900 | 1030 | 146 | 354 | 509 | 711 | 933 |
| 8 | » Nordanå | ... | 633 | ×904 | 1035 | 151 | 400 | 522 | 716 | 939 |
| 11 | » Djurslöf | ... | 647 | ×910 | 1042 | 157 | 409 | 539 | 722 | 946 |
| 15 | Till Staffanstorp | ... | 658 | 917 | 1051 | 204 | 418 | 551 | 729 | 953 |
| | Fr. Lund 145 | ... | 654 | 840 | 840 | 740 | 342 | ... | ... | 905 |
| | Fr. Staffanstorp | ... | 713 | 918 | 1054 | 205 | 420 | 605 | 730 | 957 |
| 19 | » Kyrkheddinge | ... | 731 | 926 | 1102 | 214 | 428 | 622 | 737 | 1006 |
| 24 | » Dalby | ... | 810 | 937 | 1112 | 227 | 442 | 720 | 748 | 1016 |
| 29 | » Björnstorp | ... | 837 | ×947 | 1123 | 238 | 454 | 820 | 758 | 1027 |
| 35 | » Veberöd | ... | 911 | 956 | 1135 | 248 | 504 | 850 | 808 | 1039 |
| 41 | » Öveds Kloster | ... | 930 | ×1005 | 1146 | 259 | 515 | 915 | 819 | 1050 |
| 48 | Till Sjöbo | ... | 945 | 1014 | 1158 | 309 | 526 | 930 | 829 | 1100 |
| | Fr. Landskrona 143 | ... | Gt. 13 | 630 | ... | ... | 215 | ... | ... | ... |
| | Fr. Sjöbo | ... | 650 | 1015 | 1201 | 320 | 529 | ... | 832 | ... |
| 53 | » Söfdeborg | ... | 706 | ×1022 | 1212 | 331 | 538 | ... | 841 | ... |
| 57 | » Eriksdal | ... | 720 | ×1028 | 1221 | 341 | 544 | ... | 849 | ... |
| 62 | » Högestad | ... | 735 | ×1035 | 1232 | 351 | 552 | ... | 859 | ... |
| 69 | Till Tomelilla | ... | 752 | 1047 | 1245 | 404 | 605 | ... | 913 | ... |
| | Till Ystad 131 | ... | 830 | 1120 | ... | ... | 643 | ... | ... | ... |
| | » Långebro (Kr:stad) 131, 129 | ... | 1030 | ... | Pt. 17 a | 610 | ... | ... | ... | ... |
| | Fr. Tomelilla | ... | 810 | 1051 | 1255 | 424 | ... | ... | 921 | ... |
| 75 | » Lunnarp | Pt. 15 | 829 | ×1101 | 108 | 434 | ... | ... | 931 | ... |
| 80 | » Smedstorp | 650 | 852 | 1109 | 122 | 444 | ... | Pt. 17 | 939 | ... |
| 84 | Till Gärsnäs | 700 | 900 | 1114 | 129 | 449 | Pt. 19 | Skd. | 945 | ... |
| | Fr. Ystad 132 | 600 | ... | ... | ... | ... | 200 | ... | 655 | ... |
| | » S:t Olof 132 | 530 | ... | 1046 | ... | ... | ... | 1045 | 551 | ... |
| | Fr. Gärsnäs | 715 | 910 | 1115 | 130 | 451 | 350 | 1125 | 948 | ... |
| 88 | » Tomarp | 724 | 930 | ×1123 | 138 | 459 | 358 | ×1133 | 953 | ... |
| 91 | » Jerrestad | 732 | 944 | ×1129 | 144 | 505 | 404 | ×1139 | 959 | ... |
| 96 | Till Simrishamn | 745 | 1000 | 1140 | 155 | 515 | 415 | 1150 | 1010 | ... |

Biljettpris per km.: Enkel resa 6 öre i I och 3,5 öre i III kl. Tur och retur (14 dagar) 7,875 öre i I och 5,25 öre i III kl. I samtrafik taxa B (med II kl. afgift för resa i I kl.) sid. 6.

## Simrishamn—Malmö.

| Km. | Malmö—Simrishamns järnv., spårvidd 1,435. | Pt. 14 | Pt. 4 | Pt. 16 | Pt. 16 a | St. 6 | Gt. 10 | Pt. 18 | Pt. 12 |
|---|---|---|---|---|---|---|---|---|---|
| | Fr. Simrishamn | 530 | 645 | 1040 | 1040 | 1200 | 1215 | 315 | 615 |
| 5 | » Jerrestad | 543 | 656 | 1052 | 1052 | 1211 | 1235 | 327 | 625 |
| 8 | » Tomarp | 551 | 704 | 1058 | 1058 | 1217 | 1250 | 333 | 631 |
| 12 | Till Gärsnäs | 600 | 711 | 1106 | 1106 | 1223 | 100 | 340 | 637 |
| | Till Ystad 132 | 850 | ... | 1220 | 1220 | ... | ... | ... | 757 |
| | » S:t Olof 132 | 748 | 748 | ... | ... | ... | ... | 426 | 908 |
| | Fr. Gärsnäs | 615 | 714 | ... | 1120 | 1224 | 108 | ... | 638 |
| 16 | » Smedstorp | 625 | 725 | ... | 1128 | 1230 | 125 | ... | 644 |
| 21 | » Lunnarp | — | 737 | ... | 1138 | 1238 | 139 | ... | 652 |
| 27 | Till Tomelilla | ... | 750 | ... | 1150 | 1247 | 155 | Pt. 8 a | 700 |
| | Till Ystad 131 | ... | 830 | ... | ... | ... | 643 | ... | ... |
| | » Långebro (Kr:stad) 131, 129 | Pt. 2 | 1030 | ... | ... | ... | ... | ... | ... |
| | Fr. Tomelilla | 608 | 755 | ... | ... | 1250 | 210 | 445 | 712 |
| 34 | » Högestad | 619 | 808 | ... | ... | 101 | 231 | 459 | 722 |
| 39 | » Eriksdal | 627 | 816 | ... | ... | 109 | 248 | 508 | 730 |
| 43 | » Söfdeborg | 633 | 822 | ... | ... | 115 | 304 | 516 | 736 |
| 48 | Till Sjöbo | 641 | 830 | Gt. 8 | ... | 123 | 317 | 523 | 744 |
| | Till Landskrona 143 | 1015 | ... | ... | ... | ... | 925 | 925 | ... |
| | Fr. Sjöbo | 643 | 833 | 1040 | ... | 125 | 400 | 527 | 747 |
| 55 | » Öveds Kloster | 653 | 843 | 1101 | ... | 135 | 422 | 538 | 757 |
| 61 | » Veberöd | 702 | 854 | 1135 | ... | 145 | 510 | 549 | 807 |
| 67 | » Björnstorp | 713 | 906 | 1202 | ... | 156 | 540 | 601 | 816 |
| 72 | » Dalby | 723 | 919 | 1253 | ... | 205 | 640 | 610 | 828 |
| 77 | » Kyrkheddinge | 731 | 928 | 110 | ... | 213 | 702 | 618 | 836 |
| 81 | Till Staffanstorp | 738 | 936 | 120 | ... | 219 | 715 | 624 | 842 |
| | Till Lund 145 | 755 | 1015 | 305 | ... | 305 | ... | ... | 935 |
| | Fr. Staffanstorp | 740 | 938 | 135 | ... | 220 | 730 | 625 | 844 |
| 85 | » Djurslöf | 748 | 945 | 157 | ... | 227 | 744 | 632 | 851 |
| 88 | » Nordanå | 756 | 952 | 212 | ... | 234 | 758 | 639 | 858 |
| 90 | » Sege | 801 | 957 | 224 | ... | 239 | 809 | 644 | 903 |
| 94 | Till Östervärn | 807 | 1003 | 233 | ... | 245 | 817 | 650 | 909 |
| | Fr. Östervärn | 810 | 1005 | 255 | ... | 246 | 825 | 651 | 910 |
| 96 | Till Malmö S. J. | 815 | 1010 | 300 | ... | 250 | 830 | 655 | 915 |
| | Till Köpenhamn ⚓ | 1040 | 1250 | 450 | ... | 450 | ... | ... | ... |
| | » » ångfärja | 1025 | 255 | ... | ... | ... | ... | ... | 1110 |

## 155. Malmö—Trelleborg.

| Km. | Malmö—Kontinentens järnv., spårvidd 1,435. | Gt. 61 | St. 63 | Pt. 65 a | Gt. 65 | Pt. 67 | Pt. 69 | St. 71 |
|---|---|---|---|---|---|---|---|---|
| | Fr. Stockholm 20a | ... | :820 | ... | ... | :1006 | ... | 1031 |
| | » Katrineholm 20a | ... | :1141 | ... | ... | 102 | ... | 141 |
| | » Norrköping 20a | ... | :1242 | ... | ... | 216 | ... | 244 |
| | » Nässjö 20a | ... | 415 | ... | ... | 702 | ... | 614 |
| | » Hessleholm 20a | ... | 717 | ... | ... | 1058 | ... | 915 |
| | » Kristiania 148, 147 | ... | :240 | ... | ... | ... | :1110 | :1110 |
| | » Göteborg 148, 147 | ... | :1055 | ... | ... | ... | 945 | 400 |
| | » Halmstad 148, 147 | ... | 245 | ... | ... | ... | 111 | 711 |
| | Fr. Malmö S. J. | 615 | 900 | 1105 | 1105 | 305 | 830 | 1108 |
| 2 | » Östervärn | 625 | \| | 1112 | 1125 | 312 | 835 | \| |
| 7 | » Fosieby | 639 | \| | 1124 | 1142 | 324 | 852 | \| |
| 10 | » Lockarp | 652 | \| | 1131 | 1200 | 331 | 858 | \| |
| 14 | » Arrie | 702 | \| | 1139 | 1217 | 339 | 905 | \| |
| 17 | » Månstorp | 710 | \| | 1147 | 1234 | 345 | 911 | \| |
| 20 | » Östra Grefvie | 720 | 928 | 1157 | 100 | 354 | 918 | 1137 |
| 23 | » Slågarp | 729 | \| | 1203 | 117 | 400 | 924 | \| |
| 26 | » Skytts-Vemmerlöf | 738 | \| | 1210 | 133 | 406 | 930 | \| |
| 32 | Till Trelleborg Nedre | 750 | 945 | 1220 | 145 | 415 | 940 | 1153 |
| | Till Sassnitz Hafen | ... | 200 | ... | ... | ... | ... | 423: |
| | » Berlin Stett. Bhf | ... | 747 | ... | ... | ... | ... | 948: |
| | » Köln | ... | 715: | ... | ... | ... | ... | 908: |
| | » Paris | ... | 400: | ... | ... | ... | ... | 730:: |
| | » London | ... | 715: | ... | ... | ... | ... | 750:: |
| | » Wiesbaden | ... | 735: | ... | ... | ... | ... | 935: |
| | » Frankfurt a. M. | ... | 611: | ... | ... | ... | ... | 802: |
| | » Karlsbad | ... | 900: | ... | ... | ... | ... | 1225:: |
| | » Wien | ... | 715: | ... | ... | ... | ... | 615:: |

Biljettpris per km.: Enkel resa St. 8,5 öre i I och 4 öre i III kl. Bt. 6 öre i I och 3,5 öre i III kl.
Tur och retur (14 dagar) 7,875 öre i I och 5,25 öre i III kl. I samtrafik taxa B sid. 6.

## Trelleborg—Malmö.

| Km. | Malmö—Kontinentens järnväg, spårvidd 1,435. | St. 62 | Bt. 64 | Gt. 72 | Pt. 66 | Gt. 68 | Pt. 68 a | St. 70 |
|---|---|---|---|---|---|---|---|---|
| | Fr. Wien | ::1025 | ... | ... | ... | ... | ... | : 325 |
| | » Karlsbad | : 711 | ... | ... | ... | ... | ... | : 812 |
| | » Frankfurt a. M. | : 854 | ... | ... | ... | ... | ... | :1023 |
| | » Wiesbaden | : 718 | ... | ... | ... | ... | ... | : 913 |
| | » London | :: 835 | ... | ... | ... | ... | ... | : 945 |
| | » Paris | ::1120 | ... | ... | ... | ... | ... | : 750 |
| | » Köln | :1014 | ... | ... | ... | ... | ... | :1130 |
| | » Berlin Stett. Bhf | : 736 | ... | ... | ... | ... | ... | 945 |
| | » Sassnitz Hafen | 725 | ... | ... | ... | ... | ... | 847 |
| | Fr. Trelleborg Nedre | 620 | 710 | 855 | 1200 | 420 | 600 | 817 |
| 6 | » Skytts-Vemmerlöf | \| | 721 | 909 | 1210 | 438 | 611 | \| |
| 9 | » Slågarp | \| | 728 | 917 | 1216 | 451 | 618 | \| |
| 12 | » Östra Grefvie | 636 | 737 | 929 | 1224 | 515 | 625 | 834 |
| 15 | » Månstorp | \| | 747 | 939 | 1233 | 530 | 635 | \| |
| 18 | » Arrie | \| | 756 | 948 | 1239 | 543 | 642 | \| |
| 22 | » Lockarp | 651 | 805 | 958 | 1246 | 606 | 650 | \| |
| 25 | » Fosieby | \| | 813 | 1006 | 1252 | 618 | 657 | 853 |
| 30 | » Östervärn | \| | 825 | 1020 | 100 | 640 | 706 | \| |
| 32 | Till Malmö S. J. | 705 | 830 | 1025 | 106 | 645 | 710 | 902 |
| | Till Halmstad 147, 148 | 1110 | 306 | ... | ... | ... | ... | 225: |
| | » Göteborg 147, 148 | 215 | 635 | ... | ... | ... | ... | 640: |
| | » Kristiania 147, 148 | 615: | 615: | ... | ... | ... | ... | 253: |
| | » Hessleholm 20b | 856 | 1053 | 319 | ... | ... | ... | 1101 |
| | » Nässjö 20b | 1205 | ... | 932 | ... | ... | ... | 218 |
| | » Norrköping 20b | 310 | ... | 214: | ... | ... | ... | 529 |
| | » Katrineholm 20b | 413 | ... | 334: | ... | ... | ... | 634: |
| | » Stockholm 20b | 721 | ... | 712: | ... | ... | ... | 947: |

Tecknet : framför en siffra betyder föreg. dag. Tecknet : efter en siffra följande dag.

Friestedts Foderbenmjöl
(absolut rent och stoftfint) samt
Foderbenmjölskakor
(Guldmedalj).
Bengryn för Höns. Snäcksand för d:o.
Säljes hos Apotekare och Handlande.
OBS. Namn och fabriksmärke.
A. W. Friestedts Fabr.-A.-B., Liljeholmen.
Guldmedaljer.
Etablerad 1856.
Riks 618. Allm. 33 08.

Cigaretten PAX MED OCH UTAN MUNST.! 10 st. 25 öre FINSK-RYSK SMAK! A.B. CIGARETTFABR. ORIENT

Cigaretten PAX MED OCH UTAN MUNST.! 10 st. 25 öre FINSK-RYSK SMAK! A.B. CIGARETTFABR. ORIENT

Cigaretten PAX MED OCH UTAN MUNST.! 10 st. 25 öre FINSK-RYSK SMAK! A.B. CIGARETTFABR. ORIENT

Cigaretten PAX MED OCH UTAN MUNST.! 10 st. 25 öre FINSK-RYSK SMAK! A.B. CIGARETTFABR. ORIENT

Sång- & Praktfåglar!

Burar och alla tillbehör samt prima rensadt fågelfrö. Illustr. priskurant mot porto. Axel Cohns Fågel-, Bur- & Fröhandel, Lilla Vattugatan 23. Stockholm.
Två minuter från Centralstation.

En hvar sin egen målare.
Genom att använda Friestedts Hartz-olje-, Special-, Slam- och Kasinatfärger — prisbelönta med guldmedalj i Liège 1905 — kan hvilken som hälst händig person ombestyra strykning af hus, stängsel och annat, som fordrar underhåll och tilltalande utseende. Dessa billiga, vackra, klara färger levereras färdiga att användas, i kaggar, tunnor och fat (oljerifna färger i plåtpytsar).
Penslar, spattlar, skrapor tillhandahållas.
Färgkarta och beskrifning på begäran.
A. W. Friesteds Fabr.-A.-B., Liljeholmen.

Rök YALTA Egyptisk Cigarett
Med och utan munstycke samt Yalta Petite.

## 157. Malmö—Limhamn.

| Km. | Biljettpris | Malmö—Limhamns järnv. spårv. 1,435. | № 2 | № 4 | № 6 | № 8 | № 10 | № 12 | № 14 | № 16 | № 18 | № 20 | № 22 | № 24 | № 26 | № 28 | № 30 | № 32 | № 34 | № 36 |
|---|---|---|---|---|---|---|---|---|---|---|---|---|---|---|---|---|---|---|---|---|
| | | Fr. Malmö | 605 (Söckendagar) | 700 | 800 | 900 | 1000 | 1100 | 1215 | 115 | 215 | 315 | 415 | 515 | 615 | 715 | 815 | 915 | 1015 | 1115 |
| | 0,15 | Ribergsborg | \| | × | × | × | × | × | × | × | × | × | × | × | × | × | × | × | × | × |
| | 0,15 | Sånekulla | \| | × | × | × | × | × | × | × | × | × | × | × | × | × | × | × | × | × |
| | 0,15 | Bellevue | \| | × | × | × | × | × | × | × | × | × | × | × | × | × | × | × | × | × |
| 5 | 0,15 | Till Limhamn | 620 | 715 | 815 | 915 | 1015 | 1115 | 1230 | 130 | 230 | 330 | 430 | 530 | 630 | 730 | 830 | 930 | 1030 | 1130 |

### Limhamn—Malmö.

| Km. | Biljettpris | Malmö—Limhamns järnv. spårv. 1,435. | № 1 | № 3 | № 5 | № 7 | № 9 | № 11 | № 13 | № 15 | № 17 | № 19 | № 21 | № 23 | № 25 | № 27 | № 29 | № 31 | № 33 | № 35 |
|---|---|---|---|---|---|---|---|---|---|---|---|---|---|---|---|---|---|---|---|---|
| | | Fr. Limhamn | 550 (Söckendagar) | 630 | 730 | 830 | 930 | 1030 | 1130 | 1245 | 145 | 245 | 345 | 445 | 545 | 645 | 745 | 845 | 945 | 1100 |
| | 0,15 | Bellevue | \| | × | × | × | × | × | × | × | × | × | × | × | × | × | × | × | × | × |
| | 0,15 | Sånekulla | \| | × | × | × | × | × | × | × | × | × | × | × | × | × | × | × | × | × |
| | 0,15 | Ribergsborg | \| | × | × | × | × | × | × | × | × | × | × | × | × | × | × | × | × | × |
| 5 | 0,15 | Till Malmö | 605 | 645 | 745 | 845 | 945 | 1045 | 1145 | 100 | 200 | 300 | 400 | 500 | 600 | 700 | 800 | 900 | 1000 | 1115 |

## 158. Malmö—Trelleborg—Rydsgård.

| Km. | | Pt. 21 | Gt. 23 | Pt. 25 | Pt. 27 | Gt. 29 | Pt. 31 | Pt. 33 | Pt. 35 | |
|---|---|---|---|---|---|---|---|---|---|---|
| | Fr. Köpenhamn ångfärja | ... | 700 | ... | 1110 | ... | ... | ... | ... | ... |
| | » D:o £ | ... | ... | 800 | ... | 1130 | 300 | 300 | 500 | ... |
| | *Malmö—Trelleborgs järnv. spårv. 1,435.* | | | | | | | | | |
| | Fr. Malmö V. | 740 | 935 | 1000 | 100 | 330 (Söckendagar) | 500 (Sön- o. H.) | 630 | 825 | ... |
| 4 | Till Södervärn | 747 | 945 | 1007 | 107 | 340 | 507 | 637 | 832 | ... |
| | Fr. Södervärn | 749 | 1024 | 1010 | 109 | 415 | 509 | 639 | 833 | ... |
| 6 | » Kulladal | 754 | 1040 | 1016 | 115 | 428 | ×514 | 645 | 838 | ... |
| 9 | » Vintrie | 800 | 1100 | 1022 | 122 | 450 | ×520 | 652 | 846 | ... |
| 12 | » Vestra Klagstorp | × | 1115 | × | × | 504 | × | × | × | ... |
| 14 | Till Tygelsjö | 811 | 1120 | 1033 | 133 | 511 | 530 | 702 | 855 | ... |
| | Till Klagshamn 159 | 827 | ... | 1105 | 150 | 540 | 550 | 735 | ... | ... |
| | Fr. Tygelsjö | 813 | 1130 | 1034 | 135 | 523 (Skd.) | 531 (S. o. H.) | 705 | 856 | ... |
| 16 | » Hököpinge | 821 | 1149 | 1041 | 141 | 542 | 538 | 712 | 901 | ... |
| 19 | Till Hvellinge | 827 | 1155 | 1047 | 146 | 549 | 544 | 717 | 907 | ... |
| | *Hvellinge—Skanör—Falsterbo järnv., spårv. 1,435.* | Pt. 81 | Bt. 81 | Pt. 83 | Pt. 85 | Gt. 87 | | | | |
| | Fr. Hvellinge | 835 (Sön- o. Helgd.) | 835 (Söckendagar) | 1050 | 155 | 725 (Dagligen) | ... | ... | ... | ... |
| 2 | » Åkeshög | ×840 | 843 | ×1055 | ×200 | 735 | ... | ... | ... | ... |
| 4 | » Kungstorp | ×844 | 850 | ×1059 | ×204 | 744 | ... | ... | ... | ... |
| 6 | » Fotevik | ×848 | 857 | ×1103 | ×208 | 753 | ... | ... | ... | ... |
| 10 | » Ljunghusen | ×855 | 906 | ×1110 | ×215 | 804 | ... | ... | ... | ... |
| 15 | » Skanör | 905 | 919 | 1120 | 225 | 819 | ... | ... | ... | ... |
| 18 | Till Falsterbo | 910 | 925 | 1125 | 230 | 825 | ... | ... | ... | ... |
| | *Malmö-Trelleb. j. spårv. 1,435.* | | | | | | | | | |
| | Fr. Hvellinge | 831 | 1210 | 1051 | 151 | 603 (Skd.) | 545 (S. o. H.) | 720 | 909 | ... |
| 4 | » Håslöf | 838 | 1230 | 1059 | ×158 | 625 | ×552 | ×726 | 916 | ... |
| 8 | » Skegrie | ×844 | 1250 | 1107 | ×205 | 650 | ×559 | 732 | 924 | ... |
| | » Skytts Tomarp | × | 100 | × | × | 700 | × | × | × | ... |
| 14 | Till Trelleborg öfre | 856 | 110 | 1120 | 215 | 710 | 610 | 741 | 935 | ... |
| | Fr. Trelleborg öfre | 859 | Gt. 41 500 | | 225 | | | 744 | | ... |
| 15 | Till Trelleborg nedre | 905 | 506 | ... | 231 | ... | ... | 749 | ... | ... |
| | *Trelleb-Rydsg. j., spårv. 1,435.* | Pt. 43 | | | Bt. 45 | | | Pt. 47 | | |
| | Fr. Trelleborg nedre | 907 | 524 | ... | 240 | | | 753 | ... | ... |
| 6 | » Gislöf | ×922 | 546 | ... | 300 | ... | ... | 811 | ... | ... |
| 8 | » Simlinge | ×926 | 556 | ... | 308 | ... | ... | ×816 | ... | ... |
| 10 | » Södra Åby | 932 | 607 | ... | 318 | ... | ... | ×821 | ... | ... |
| 11 | » Vallby | ×936 | 615 | ... | 325 | ... | ... | ×825 | ... | ... |
| 14 | » Klagstorp | 943 | 630 | ... | 339 | ... | ... | 835 | ... | ... |
| 18 | » Bedinge | ×953 | 645 | ... | 356 | ... | ... | 846 | ... | ... |
| 24 | » Tofthög | ×1006 | 703 | ... | 416 | ... | ... | ×901 | ... | ... |
| 27 | Till Skifarp | 1014 | 713 | ... | 425 | ... | ... | 909 | ... | ... |
| | Till Ystad 133 | 325 | 818 | ... | ... | ... | ... | ... | ... | ... |
| | Fr. Skifarp | 1015 | 720 | ... | 432 | ... | ... | 911 | ... | ... |
| 29 | » Skifarps Sockerbruk | ×1020 | 734 | ... | 445 | ... | ... | ×916 | ... | ... |
| 31 | » Tånebro | ×1025 | 746 | ... | 455 | ... | ... | ×921 | ... | ... |
| 34 | Till Rydsgård | 1032 | 755 | ... | 505 | ... | ... | 930 | ... | ... |
| | Till Ystad 135 | 1108 | 911 | ... | 548 | ... | ... | 1012 | ... | ... |

Biljettpris pr km. för Malmö—Trelleborg och Trelleborg—Rydsgårds järnvägar: Enkel resa 6 öre i I och 3,5 öre i III kl. För Hvellinge—Skanör—Falsterbo järnväg: Enkel resa 4,5 öre i III kl. Tur och retur (14 dagar) 7,875 öre i I och 5,25 öre i III kl. I samtrafik taxa B sid. 6 med II kl. afgift för resa i I klass.

### Rydsgård—Trelleborg—Malmö.

| Km. | | | | | | | | | | |
|---|---|---|---|---|---|---|---|---|---|---|
| | Fr. Ystad 135 | ... | 525 | 640 | ... | ... | ... | 705 | ... | ... |
| | *Trelleborg—Rydsgårds järnv., spårv. 1,435.* | | Pt. 42 | Pt. 44 | | | | Gt. 46 | Pt. 48 | |
| | Fr. Rydsgård | ... | 603 | 820 | ... | ... | ... | 235 | 640 | ... |
| 3 | » Tånebro | ... | ×611 | ×828 | ... | ... | ... | 250 | 649 | ... |
| 5 | » Skifarps Sockerbruk | ... | ×616 | ×834 | ... | ... | ... | 305 | 655 | ... |
| 7 | Till Skifarp | ... | 621 | 840 | ... | ... | ... | 311 | 700 | ... |
| | Fr. Ystad 133 | ... | ... | ... | ... | ... | ... | 1145 | 420 | ... |
| | Fr. Skifarp | ... | 622 | 842 | ... | ... | ... | 322 | 702 | ... |
| 10 | » Tofthög | ... | ×630 | 851 | ... | ... | ... | 339 | 711 | ... |
| 16 | » Bedinge | ... | 647 | 907 | ... | ... | ... | 405 | 727 | ... |
| 20 | » Klagstorp | ... | 659 | 918 | ... | ... | ... | 428 | 741 | ... |
| 23 | » Vallby | ... | 708 | ×926 | ... | ... | ... | 444 | 752 | ... |
| 24 | » Södra Åby | ... | 714 | 931 | ... | ... | ... | 459 | 758 | ... |
| 26 | » Simlinge | ... | 721 | ×936 | ... | ... | ... | 513 | 805 | ... |
| 28 | » Gislöf | ... | 727 | ×941 | ... | ... | ... | 527 | 811 | ... |
| 34 | Till Trelleborg nedre | ... | 743 | 955 | ... | ... | ... | 550 | 826 | ... |
| | *Malmö-Trelleb. j., spårv. 1,435.* | Gt. 22 | Pt. 24 | Pt. 26 | Pt. 28 | Gt. 30 | Pt. 32 | Pt. 34 | Pt. 36 | |
| | Fr. Trelleborg nedre | ... | 748 | 957 | ... | ... | ... | 604 | 828 | ... |
| 1 | Till Trelleborg öfre | ... | 754 | 1003 | ... | ... | ... | 610 | 834 | ... |
| | Fr. Trelleborg öfre | 530 | 800 | 1006 | 120 | 220 (Söckendagar) | 310 (Sön- o. H.) | 640 | 840 | ... |
| | » Skytts Tomarp | 544 | × | × | × | 235 | × | × | × | ... |
| 7 | » Skegrie | 557 | 813 | ×1016 | ×130 | 252 | 323 | 651 | ×850 | ... |
| 11 | » Håslöf | 614 | 822 | ×1022 | 138 | 314 | 332 | ×657 | 859 | ... |
| 15 | Till Hvellinge | 623 | 830 | 1029 | 145 | 325 | 340 | 704 | 906 | ... |
| | *Hvellinge—Skanör—Falsterbo järnv., spårv. 1,435.* | Bt. 82 | Pt. 84 | Gt. 86 | Pt. 86 | Pt. 88 | | | | |
| | Fr. Falsterbo | 720 | 950 | 1240 (Söckendagar) | 105 (Sön- o. Helgd.) | 625 | ... | ... | ... | ... |
| 2 | » Skanör | 729 | 957 | 1252 | 111 | 631 | ... | ... | ... | ... |
| 4 | » Ljunghusen | 740 | ×1006 | 104 | ×120 | ×640 | ... | ... | ... | ... |
| 6 | » Fotevik | 750 | ×1014 | 116 | ×127 | ×647 | ... | ... | ... | ... |
| 10 | » Kungstorp | 757 | ×1019 | 125 | ×131 | ×651 | ... | ... | ... | ... |
| 15 | » Åkeshög | 804 | ×1024 | 134 | ×135 | ×655 | ... | ... | ... | ... |
| 18 | Till Hvellinge | 810 | 1030 | 140 | 140 | 700 | ... | ... | ... | ... |
| | *Malmö-Trelleb. j., spårv. 1,435.* | | | | | | | | | |
| | Fr. Hvellinge | 635 | 835 | 1034 | 152 | 340 (Skd.) | 345 (S.o.H.) | 707 | 908 | ... |
| 3 | » Hököpinge | 652 | 842 | 1041 | 159 | 402 | 352 | 713 | 915 | ... |
| 5 | Till Tygelsjö | 659 | 847 | 1046 | 204 | 409 | 357 | 718 | 919 | ... |
| | Fr. Klagshamn 159 | 640 | 832 | 1010 | 110 | 355 | 335 | 645 | ... | ... |
| | Fr. Tygelsjö | 709 | 849 | 1047 | 206 | 422 (Söckendagar) | 358 (Sön- o. H.) | 720 | 920 | ... |
| 7 | » Vestra Klagstorp | 719 | × | × | × | 432 | × | × | × | ... |
| 10 | » Vintrie | 735 | 904 | ×1056 | 219 | 448 | 408 | 731 | 931 | ... |
| 13 | » Kulladal | 754 | 913 | ×1102 | 228 | 500 | 416 | 738 | 938 | ... |
| 15 | Till Södervärn | 800 | 918 | 1106 | 233 | 505 | 421 | 742 | 942 | ... |
| | Fr. Södervärn | 820 | 923 | 1108 | 237 | 520 | 423 | 743 | 943 | ... |
| 19 | Till Malmö V. | 830 | 930 | 1115 | 245 | 530 | 430 | 750 | 950 | ... |
| | Till Köpenhamn £ | 1040 | 1250 | 310 | 450 | 740 | 740 | ... | ... | ... |
| | » D:o ångfärja | 1025 | ... | 255 | ... | ... | ... | 1110 | ... | ... |

## 159. Tygelsjö—Klagshamn.

| Km. | Biljettpris I | Biljettpris III | V:a Klagstorp—Tygelsjö järnv. spårv. 1,435. | № 1 | № 3 | № 5 | № 7 | № 9 | № 11 | № 13 |
|---|---|---|---|---|---|---|---|---|---|---|
| | ... | ... | Fr. Malmö V. 158 | 740 | ... | 1000 | 100 | 330 | 500 | 630 |
| | ... | ... | » Trelleborg Ö. 158 | 530 | 800 | 1006 | ... | 220 | 310 | 640 |
| | | | Fr. Tygelsjö | 813 | 855 | 1050 | 135 | 525 (Skd.) | 535 (S.o.H.) | 721 |
| 3 | 0,40 | 0,20 | » Ängsholm | ×821 | 904 | 1059 | 144 | 534 | 544 | ×729 |
| 5 | 0,40 | 0,20 | Till Klagshamn | 827 | 910 | 1105 | 150 | 540 | 550 | 735 |

### Klagshamn—Tygelsjö.

| Km. | Biljettpris I | Biljettpris III | V:a Klagstorp—Tygelsjö järnv. spårv. 1,435. | № 2 | № 4 | № 6 | № 8 | № 10 | № 12 | № 14 |
|---|---|---|---|---|---|---|---|---|---|---|
| | | | Fr. Klagshamn | 640 | 832 | 1010 | 110 | 335 (S.o.H.) | 355 (Skd.) | 645 |
| 2 | 0,40 | 0,20 | » Ängsholm | 648 | ×838 | 1018 | 118 | 343 | 403 | 652 |
| 5 | 0,40 | 0,20 | Till Tygelsjö | 657 | 846 | 1027 | 127 | 352 | 412 | 701 |
| | ... | ... | Till Trelleborg Ö. 158 | 856 | ... | 1120 | 215 | 610 | 710 | 741 |
| | ... | ... | » Malmö V. 158 | 830 | 930 | 1115 | 245 | 430 | 530 | 750 |

## 160. Malmö—Genarp.

| Km. | Malmö—Genarps järnv., spårv. 1,435. | Bt. 2 I III | Bt. 4 I III | Bt. 6 I III | Bt. 8 I III |
|---|---|---|---|---|---|
| | Fr. Köpenhamn ångfärja | 700 | ... | 1110 | ... |
| | » D:o £ | ... | 1130 | 1130 | 500 |
| | | Alla dagar | | | |
| | Fr. Malmö S. J. | 855 | 100 | 355 | 750 |
| 2 | » Östervärn | 904 | 110 | 400 | 800 |
| 5 | » Hohög | 916 | 121 | 407 | 811 |
| 7 | » Qvarnby | 931 | 135 | 412 | 822 |
| 11 | » Bjereshög | 948 | 150 | 420 | 837 |
| 14 | » Bara | 1004 | 206 | 427 | 849 |
| 15 | » Bokskogen ö. | \| | \| | \| | \| |
| 15 | » » n. | \| | \| | \| | \| |
| 18 | Till Klågerup | 1013 | 216 | 434 | 858 |
| | Fr. Lund 145 | 840 | Gt. 10 III | 342 | 750 |
| | Fr. Klågerup | 1023 | 231 | 436 | 911 |
| 22 | » Kongsmarken | 1041 | 250 | 445 | 923 |
| 26 | » Toppeladugård | 1052 | 303 | 453 | 933 |
| 28 | Till Genarp | 1056 | 307 | 457 | 937 |

Biljettpris pr km.: Enkel resa 6 öre i I och 3,5 öre i III kl. Tur och retur (14 dagar) 50 % mer. I samtrafik taxa B sid. 6 (med II kl. afgift för resa i I klass).

### Genarp—Malmö.

| Km. | Malmö—Genarps järnv., spårv. 1,435. | Bt. 1 I III | Bt. 3 I III | Gt. 9 III | Bt. 7 I III |
|---|---|---|---|---|---|
| | | Alla dagar | | | |
| | Fr. Genarp | 620 | 1110 | 112 | 515 |
| 2 | » Toppeladugård | 627 | 1117 | 122 | 524 |
| 6 | » Kongsmarken | 640 | 1130 | 137 | 539 |
| 10 | Till Klågerup | 648 | 1138 | 145 | 547 |
| | Till Lund 145 | 736 | ... | 305 | 935 |
| | Fr. Klågerup | 658 | 1144 | 230 | 557 |
| 13 | » Bokskogen n. | \| | \| | Bt. 5 I III \| | \| |
| 13 | » » ö. | \| | \| | \| | \| |
| 14 | » Bara | 713 | 1152 | ×244 | 612 |
| 17 | » Bjereshög | 724 | 1158 | ×255 | 624 |
| 21 | » Qvarnby | 740 | 1206 | 310 | 645 |
| 23 | » Hohög | 747 | 1211 | 320 | 658 |
| 26 | » Östervärn | 756 | 1217 | 331 | 708 |
| 28 | Till Malmö S. J. | 800 | 1221 | 335 | 712 |
| | Till Köpenhamn ångfärja | 1025 | 255 | ... | 1110 |
| | » D:o £ | 1040 | 310 | 740 | ... |


# HENNES HJÄRTA

Roman af HOLGER RASMUSSEN.

Pris 2 Kr.

En fin och elegant skrifven bok. En bok för unga kvinnor. Till salu i hvarje Bokhandel.

BJÖRCK & BÖRJESSON.

# ETT HELGON

Roman af ANTONIO FOGAZZARO.

Pris 3: 50.

Ett helgon, Antonio Fogazzaros sista arbete, väckte genast vid sitt utkommande stort uppseende och har på mindre än ett år utgått i många upplagor. En roman af högsta litterära förtjänst, intressant och medryckande. Antonio Fogazzaro är allt fortfarande Italiens främste författare, och denna hans stora roman har redan i Sverige funnit många hänryckta läsare.

Till salu i hvarje bokhandel.

Björck & Börjesson.

# Gotlands järnvägar i samtrafik med fastlandets järnvägar öfver Nynäshamn.

## 161. Tingstäde—Hafdhem.

| Km. | Gotlands järnv., spårv. 0,891. | Pt. 1 | Bt. 5 | Bt. 3 |
|---|---|---|---|---|
| | Fr. Tingstäde | ... | 800 (Dagligen) | 300 |
| 7 | » Martebo | ... | 817 | 316 |
| 13 | » Vestkinde | ... | 832 | 340 |
| 19 | » Hästnäs | ... | × | × |
| | » Österport | ... | × | × |
| 24 | Till Visby | ... | 900 | 415 |
| | Fr. Visby | 730 | 1100 (Söckendagar t. o. m. 31 Dec.) | 445 |
| | » Stora Vede | × | × | × |
| | » Sylfaste | × | × | × |
| 37 | » Barlingbo | 805 | 1145 | 523 |
| | » Karby | × | × | × |
| 45 | Till Roma 163 | 823 | 1204 | 543 |
| | Fr. Roma | 838 | 1220 | 559 |
| | » Viklau | × | × | × |
| 51 | » Bjerges | 856 | 1240 | 622 |
| 56 | » Butle | 911 | 1258 | 640 |
| 64 | » Etelhem | 932 | 127 | 706 |
| 71 | » Stånga | 952 | 151 | 730 |
| | » Tjengdarfve | × | × | × |
| 79 | Till Hemse 164 | 1010 | 210 | 750 |
| | Fr. Hemse | 1020 | 220 | 800 |
| | » Alfva | × | × | × |
| 88 | Till Hafdhem | 1040 | 240 | 820 |

### Hafdhem—Tingstäde.

| Km. | Gotlands järnv., spårv. 0,891. | Bt. 2 | Bt. 6 | Pt. 4 |
|---|---|---|---|---|
| | Fr. Hafdhem | 610 | 1150 (Söckendagar t. o. m. 31 Dec.) | 330 |
| 5 | » Alfva | × | × | × |
| 9 | Till Hemse 164 | 630 | 1210 | 350 |
| | Fr. Hemse | 640 | 1225 | 400 |
| 11 | » Tjengdarfve | × | × | × |
| 17 | » Stånga | 705 | 1256 | 425 |
| 24 | » Etelhem | 727 | 122 | 447 |
| 32 | » Butle | 750 | 147 | 510 |
| 37 | » Bjerges | 806 | 205 | 526 |
| 39 | » Viklau | × | × | × |
| 43 | Till Roma 163 | 820 | 219 | 540 |
| | Fr. Roma | 835 | 235 | 555 |
| 46 | » Karby | × | × | × |
| 51 | » Barlingbo | 905 | 306 | 620 |
| 53 | » Sylfaste | × | × | × |
| 57 | » Stora Vede | × | × | × |
| 64 | Till Visby | 940 | 338 | 650 |
| | Fr. Visby | 1130 | 515 (Dagligen) | ... |
| | » Österport | × | × | ... |
| | » Hästnäs | × | × | ... |
| 75 | » Vestkinde | 1200 | 555 | ... |
| 81 | » Martebo | 1216 | 612 | ... |
| 88 | Till Tingstäde | 1230 | 630 | ... |

Biljettpris pr km.: Enkel resa 4,5 öre i II och 2,5 öre i III kl.

## 162. Klintehamn—Roma.

| Km. | Klintehamn—Roma järnv., spårv., 0,891. | № 1 | № 5 | № 3 |
|---|---|---|---|---|
| | Fr. Klintehamn | 700 | 1210 (O. o. L. t. o. m. 31 Dec.) | 400 |
| 5 | » Sanda | 712 | 1222 | 415 |
| 8 | » Tjuls | 720 | 1230 | 425 |
| 10 | » Skogs | 726 | 1236 | 434 |
| 13 | » Bander | 735 | 1245 | 446 |
| 15 | » Hogrän | 741 | 1251 | 455 |
| 17 | » Isums | 748 | 1258 | 505 |
| | » Stenstu | × | × | × |
| 23 | Till Roma 161 | 800 | 110 | 520 |
| 44 | Till Visby 161 | 940 | 338 | 650 |

## 163. Slite—Roma.

| Km. | Slite—Roma järnv., spårv. 0,891. | № 1 | № 5 | № 3 |
|---|---|---|---|---|
| | Fr. Slite | 630 | 1130 (Lördagar 1/10—31/12) | 350 |
| 4 | » Boge | × | × | × |
| 10 | » Gane | × | × | × |
| 13 | » Bäl | 706 | 1206 | 426 |
| 15 | » Larsarfve | 714 | 1212 | 434 |
| 17 | » Källunge | 720 | 1218 | 440 |
| 20 | » Simunde | 728 | 1226 | 448 |
| 24 | » Dune | 740 | 1236 | 500 |
| 26 | » Hesselby (Dalhem) | 747 | 1242 | 507 |
| 29 | » Tule | 755 | 1250 | 515 |
| 33 | Till Roma 161, 162 | 805 | 100 | 525 |
| | Till Visby | 940 | 338 | 650 |

## 164. Hemse—Ronehamn.

| Km. | Ronehamn—Hemse järnv., spårv. 0,891. | № 2 | № 4 |
|---|---|---|---|
| | Fr. Hemse 161 | 1025 | 805 |
| 5 | » Autsarfve | 1041 | 821 |
| 8 | » Mattsarfve | 1050 | 830 |
| 10 | Till Ronehamn | 1055 | 835 |

Biljettpris pr km.: Enkel resa 4,5 öre i II och 2,5 öre i III kl.

### Roma—Klintehamn.

| Km. | Klintehamn—Roma järnv., spårv. 0,891. | № 2 | № 6 | № 4 |
|---|---|---|---|---|
| | Fr. Visby 161 | 730 | 1100 | 445 |
| | Fr. Roma 161 | 850 | 140 (O. o. L. t. o. m. 31 Dec.) | 605 |
| | » Stenstu | × | × | × |
| 6 | » Isums | 907 | 154 | 619 |
| 8 | » Hogrän | 914 | 200 | 625 |
| 10 | » Bander | 924 | 207 | 633 |
| 13 | » Skogs | 932 | 215 | 641 |
| 15 | » Tjuls | 939 | 221 | 647 |
| 18 | » Sanda | 949 | 230 | 655 |
| 28 | Till Klintehamn | 1000 | 240 | 705 |

### Roma—Slite.

| Km. | Slite—Roma järnv., spårv. 0,891. | № 2 | № 6 | № 4 |
|---|---|---|---|---|
| | Fr. Visby | 730 | 1100 | 445 |
| | Fr. Roma 161, 162 | 845 | 130 (Lördagar 1/10—31/12) | 605 |
| 4 | » Tule | 856 | 140 | 616 |
| 7 | » Hesselby (Dalhem) | 905 | 148 | 625 |
| 9 | » Dune | 912 | 154 | 632 |
| 13 | » Simunde | 922 | 204 | 642 |
| 16 | » Källunge | 930 | 212 | 650 |
| 18 | » Larsarfve | 938 | 218 | 657 |
| 20 | » Bäl | 945 | 224 | 704 |
| 23 | » Gane | × | × | × |
| 29 | » Boge | × | × | × |
| 33 | Till Slite | 1020 | 300 | 735 |

### Ronehamn—Hemse.

| Km. | Ronehamn—Hemse järnv., spårv. 0,891. | № 1 | № 3 |
|---|---|---|---|
| | Fr. Ronehamn | 550 | 300 |
| 2 | » Mattsarfve | 557 | 307 |
| 5 | » Autsarfve | 607 | 317 |
| 10 | Till Hemse 161 | 620 | 330 |


# Gotlands Merkantila Byrå, Wisby.

Förmedlar köp och försäljning af gotländska fastigheter, stenbrott, industriela inrättningar m. m.

Advokatkontor. Ombesörjer rättegångar vid gotländska domstolar, inkasseringar m. m.

Upplysningsbyrå. Auktoriserad Arbetsförmedlingsanstalt.

## 168. Ölands järnväg.

**Borgholm—Böda.**

| Km. | Borgholm—Böda järnväg, spårvidd 0,891. | St. 6 Sön- och Helgd. | Bt. 4 Söckendagar | St. 2 Alla dagar |
|---|---|---|---|---|
| — | Fr. Borgholm | 930 | 1130 | 700 |
| 4 | » Tingsdal | 939 | 1140 | 709 |
| 7 | » Öjkroken | 946 | 1148 | 716 |
| 8 | » Kalleguta | 950 | 1152 | 719 |
| 12 | » Dalbyro | 959 | 1202 | 727 |
| 14 | » Alböke | 1005 | 1210 | 733 |
| 17 | » Stacketorp | 1012 | 1218 | 739 |
| 23 | » Uggletorp | 1025 | 1233 | 752 |
| 26 | » Föra | 1036 | 1246 | 803 |
| 29 | » Persnäs | 1043 | 1255 | 810 |
| 34 | » Gunnarslund | 1054 | 107 | 820 |
| 38 | » Källaberg | 1103 | 118 | 829 |
| 43 | » Löttorp | 1114 | 131 | 840 |
| 48 | » Vedborm | 1125 | 143 | 850 |
| 52 | » Skäftekärr | 1134 | 154 | 859 |
| 55 | Till Böda | 1140 | 200 | 905 |

Biljettpris per km. 7 öre i II och 4 öre i III kl.

**Böda—Borgholm.**

| Km. | Böda—Borgholm järnväg, spårvidd 0,891. | St. 1 alla dagar | Bt. 3 alla dagar |
|---|---|---|---|
| — | Fr. Böda | 630 | 300 |
| 3 | » Skäftekärr | 637 | 307 |
| 7 | » Vedborm | 645 | 316 |
| 12 | » Löttorp | 656 | 329 |
| 17 | » Källaberg | 707 | 342 |
| 21 | » Gunnarslund | 715 | 351 |
| 26 | » Persnäs | 726 | 404 |
| 29 | » Föra | 732 | 411 |
| 32 | » Uggletorp | 744 | 425 |
| 38 | » Stacketorp | 756 | 440 |
| 41 | » Alböke | 803 | 449 |
| 43 | » Dalbyro | 808 | 456 |
| 47 | » Kalleguta | 816 | 506 |
| 48 | » Öjkroken | 820 | 512 |
| 51 | » Tingsdal | 827 | 522 |
| 55 | Till Borgholm | 835 | 530 |

## 170. DANSKA STATSBANOR fr. 1/10 07.

Jemför tab. 20, 142, 148.

### Förbindelser mellan Sverige—Norge och Utlandet öfver Köpenhamn.

| | | | | | | | | | | | | | | |
|---|---|---|---|---|---|---|---|---|---|---|---|---|---|---|
| ... | .. | 820 | ... | 1006 | ... | ... | Fr. *Stockholm C.* öfver Hessleholm ... Till | ... | ... | 712 | ... | .. | | ... |
| 240 | ... | ... | ... | 1110 | ... | ... | » *Kristiania Ö.* ... » | ... | ... | 615 | ... | ... | | 253 |
| 1055 | ... | ... | ... | 945 | ... | 400 | » *Göteborg* ... » | 215 | ... | 635 | ... | ... | | 640 |
| 1256 | ... | ... | 600 | 1122 | ... | 541 | » *Varberg* ... » | 1248 | ... | 457 | ... | ... | | 428 |
| 245 | ... | 550 | 809 | 111 | ... | 711 | » *Halmstad* ... » | 1110 | ... | 306 | ... | ... | | 225 |
| 526 | ... | 835 | 1101 | 338 | ... | 925 | Till *Helsingborg* Färjestat. ... Fr. | 850 | ... | 1245 | ... | ... | | 1140 |
| 558 | 723 | 921 | 1116 | 357 | 825 | 945 | Fr. » » ... Till | 835 | 1037 | 1217 | 647 | 925 | | 1118 |
| 618 | 743 | 941 | 1135 | 417 | 845 | 1005 | Till *Helsingör* » ... Fr. | 813 | 1015 | 1157 | 625 | 903 | | 1058 |
| ... | 936 | 1140 | *134 | 610 | ... | ... | Till Köpenhamn Ö. öfver Rungsted ... Fr. | 638 | ... | 955 | 443 | 730 | | 906 |
| 752 | 940 | 1143 | *147 | 533 | ... | 1139 | » » H. » » ... » | 700 | ... | 1050 | 430 | 718 | | 930 |
| 817 | 922 | 1125 | 153 | 623 | 1117 | ... | » » H. » Hilleröd ... Fr. | ... | 818 | 1010 | 443 | | | 903 |
| ... | 820 | ... | *Sön- och helgdagar | 1006 | ... | ... | Fr. *Stockholm C.* ... Till | .. | ... | 700 | ... | ... | 947 | ... |
| ... | 840 | ... | | 1251 | ... | ... | Till *Malmö Station* ... Fr. | ... | ... | 300 | ... | ... | 929 | |
| ... | 900 | ... | | 130 | ... | 945 | Fr. Malmö Färjestation ... Till | ... | ... | 1235 | ... | ... | 855 | ... |
| ... | 1025 | ... | | 255 | ... | 1110 | Till Köpenhamn Frihavnen ... Fr. | ... | ... | 1110 | ... | ... | 730 | ... |
| ... | 1105 | ... | ... | 810 | 1041* | *Lyxtåg endast Månd. o. Fred. | Fr. Köpenhamn H. öfver Gjedser ... Till | ... | ... | 943 | 1036* | 644 | *Lyxtåg endast Månd. o. Fred. | ... |
| ... | 900 | ... | ... | 640 | 835 | | Till *Berlin Stett. Bgd.* Warnemünde ... Fr. | ... | ... | 1105 | 1150 | 845 | | ... |
| ... | 1021 | ... | ... | 607 | •730 | | » *München* ... » | ... | ... | 910 | •1100 | 730 | | ... |
| ... | 650 | ... | ... | 342 | • från | | » *Frankfurt a/M* ... » | ... | ... | 115 | • från | 1023 | | ... |
| ... | 715 | ... | ... | 546 | 5/12 | | » *Köln* ... » | ... | ... | 100 | 5/12 | 940 | | ... |
| ... | 705 | ... | ... | 529 | ... | | » *London* ... » | ... | ... | 905 | ... | ... | | ... |
| ... | 400 | ... | ... | 542 | ... | | Till *Paris* ... Fr. | ... | ... | 1120 | ... | 815 | | ... |
| 905 | 1105 | 1233 | 750 | 750 | 810 | 1155 | Fr. Köpenhamn H. ... Till | ... | 806 | 1005 | 943 | 644 | 654 | 849 |
| ... | 907 | ... | ... | ... | 615 | ... | Till *Hamburg* öfver Warnemünde ... Fr. | ... | ... | ... | 1130 | 845 | ... | ... |
| ... | ... | 1031 | 725 | ... | ... | ... | » » » Kiel ... » | ... | ... | 1108 | ... | ... | 856 | ... |
| 1043 | ... | ... | ... | 844 | ... | 1142 | » » » Vamdrup ... » | ... | 849 | ... | ... | ... | ... | 836 |
| | 915 | | 414 | 802 | 414 | 1030 | » *Frankfurt a/M* ... » | ... | 600 | 1240 | 1240 | 845 | | |
| | 710 | | 302 | 548 | 302 | 908 | » *Köln* ... » | ... | 1006 | 149 | 149 | 1127 | | |
| | 705 | | 529 | 529 | 529 | 750 | » *London* ... » | ... | 835 | 905 | 905 | 945 | | |
| | 400 | | 1045 | 542 | 1045 | 730 | Till *Paris* ... Fr. | ... | 1120 | 1120 | 1120 | 150 | | |
| 830 | Tisdagar, Onsdagar och Lördagar. | | | | | | Fr. Köpenhamn H. ... Till | ... | 806 | Onsd., Lörd. och Månd. | | | | |
| 422 | | | | | | | Till *Esbjerg* ... Fr. | ... | 1214 | | | | | |
| Onsdag, Torsdag och Söndag afton. | | | | | | | Till *London* öfver Harwich (Parkeston Kaj) Fr. | ... | 712 | Månd., Torsd. och Lörd. | | | | |

### Förbindelsen mellan Sverige—Norge o. Utlandet öfver Göteborg—Frederikshavn.

Jemför tab. 20, 21, 81, 89.

| | | | |
|---|---|---|---|
| | 915 | Fr. *Stockholm C.* ... Till | 815 |
| | 1110 | » *Kristiania Ö.* ... » | 615 |
| Dagligen | 1000 f. m. | Fr. Göteborg ... Till | 315 e. m. Dagligen |
| | 300 e. m. | Till Frederikshavn ... Fr. | 1015 f. m. |
| | 650 | Fr. *Frederikshavn* ... Till | 935 |
| | 844 | Till *Hamburg* ... Fr. | 849 |

Förbindelsen till och från Frankfurt a/M, Köln, London och Paris se ofvan.

**Genomgående Vagnar och Sofvagnar:**

I & II klass Sofvagn mellan Köpenhamn och Göteborg i tågen som afgå från Köpenhamn 930 och ank. till Köpenhamn 752
» Köpenhamn och Berlin » » » » » 810 » » » » 943
» Köpenhamn och Hamburg öfver Gjedser » » » » » 810 » » » » 943
» Köpenhamn och Hamburg öfver Fredericia » » » » » 1155 » » » » 806
» Frederikshavn och Hamburg » » » » Frederikshavn 650 » » » Hamburg 844
från Esbjerg 1214 hvarje Måndag, Onsdag och Lördag till Köpenhamn, ank. 806.

I & II klass Personvagnar mellan Köpenhamn och Göteborg i tågen som afgå från Köpenhamn 700 och ank. till Köpenhamn 1139
» Köpenhamn och Göteborg » » » » » 1050 » » » » 533
» Köpenhamn och Berlin » » » » » 1105 & 810 » » » » 644 & 943
» Köpenhamn och Hamburg öfver Gjedser » » » » 1105 » » » » 644
» Frederikshavn och Hamburg » » Frederikshavn 650 » » » Hamburg 844
från Köpenhamn 830 hvarje Tisdag, Onsdag och Lördag till Esbjerg, ank. 422.

I, II & III klass Personvagnar

**Priset för Sofvagnsbiljetter är**

a) Köpenhamn—Berlin eller Köpenhamn—Hamburg och omvändt samt Esbjerg—Köpenhamn 6 Kr.
b) Köpenhamn—Warnemünde eller Rostock, Köpenhamn—Fredericia eller Fredericia—Hamburg och omvändt 4 kr.

När en resande med biljett till I kl. betalar i fall a) 8 kr. 90 öre, i fall b) 5 kr. 35 öre, har han rättighet att låta iordninggöra den ene af en halfkupés 2 sofplatser, nämligen den, som han själf vill begagna.

Sofvagnsbiljetter kunna mot ytterligare en förhandsbeställningsafgift på 50 öre (50 Pf. 6 d) för hvar biljett beställas på förhand: för sträckan Köpenhamn Berlin och Köpenh.—Hamburg ö. Gjedser om man vänder sig till: Det internationale Sovevognsselskabs Rejsebureau, Industribygningen, Köpenhamn B. (Telegramadress: »Sovevagn».)
» » Berlin—Köpenhamn om man vänder sig till byrån, Unter den Linden 69, Berlin N. W.
» » Köpenhamn—Hamburg ö. Fredericia om man vänder sig till byrån Thos. Cook & Son. Köpenhamn (Telegramadress: Cook, Köpenhamn.)
» » Hamburg—Köpenhamn öfver Fredericia om man vänder sig till byrån Thos. Cook & Son, Alsterdamm 39, Hamburg.
» » Hamburg—Köpenhamn öfver Gjedser om man vänder sig till Bureau der internationalen Schlafwagengesellschaft, Hamburgerhof, Jungfraustieg, Hamburg.
» » Frederikshavn—Hamburg om man vänder sig till Stationsföreståndaren i Frederikshavn.
» » Hamburg—Frederikshavn om man vänder sig till Bureau der internationalen Schlafwagengesellschaft, Hamburgerhof, Jungfraustieg, Hamburg.
» » Esbjerg—Köpenhamn om man vänder sig till The Sleeping-car and International Express-Trains Company, 20, Cockspur street, London S. W. (Telegramadress: Sleepingcars) mot betalning af ofvannämnda belopp i engelskt mynt.

Med undantag af Köpenhamns station äger förhandsbeställning rum till Köpenhamn—Berlin, Köpenhamn—Hamburg och Hamburg—Köpenhamn å alla danska statsbanors stationer samt å Helsingborg ångfärjestation, hvarest närmare upplysningar lämnas.

### Samtliga ångfärjeturer mellan Helsingborg och Helsingör och omvändt:

Från Helsingborg kl. 558, 723, 921, 1115 f. m.; 110, 357, 705, 825 och 945 e. m.
Från Helsingör kl. 638, 813, 1015, 1157, f. m., 152, 625, 748, 903 och 1058 e. m.
Öfverfartstid 20 minuter.

Biljetter till samtliga statsbanestationer i Danmark, samt Kiel, Hamburg, Lübeck, Berlin, Paris, London m. fl. stationer tillhandahållas i ångfärjestationens biljettlucka.

## 201. Skandinavien–Kontinenten.

**Via Korsör—Kiel.**

**Två förbindelser dagligen i hvardera riktningen medelst Danska Statsbanornas ångare** (nattfart) »FREJA», »SKIRNER», ÄGIR», från Korsör 1025 afton, från Kiel 140 på natten.

**Kejserl. tyska dag-post-linien Korsör—Kiel** (dagfart) »PRINZ WALDEMAR», »PRINZ ADELBERT»,» »PRINZ SIGISMUND», från Korsör 230 e. m., från Kiel 1107 f. m., 2 timmars resa i öppen sjö, 3 timmars resa emellan de danska öarne och i Kielerfjorden.

**Kort, lugn och behaglig sjöresa.**

**Direkt anslutning till de genomgående snälltågen till och från Skandinavien, resp. Kontinenten.**

**Direkta biljetter och direkt resgodsexpedition till och från alla större städer.**

(Forts.)

**Danska och Mecklenburgska Statsbanorna.**

**Ångfärjeförbindelse** emellan **Skandinavien och Kontinenten** öfver **Gjedser—Warnemünde.**

De stora, lugnt gående, elegant inrättade **Postångfärjorna** afgå **2 gånger dagligen** i hvardera riktningen med direkt anslutning till de genomgående snälltågen.

**Endast 2 timmars sjöresa.**

Emellan **Köpenhamn** och **Berlin** eller **Hamburg** gå i dagsnälltågen genomgående I och II klassens personvagnar, i nattsnälltågen **sofvagnar** och mellan Köpenhamn och Berlin dessutom genomgående I och II kl. personvagnar.

Direkt **godsbefordran** i järnvägsvagnar utan omlastning.

Priset för **sofvagnsbiljetterna:**

a) Köpenhamn—Berlin eller Hamburg eller omvändt 6 kr.

b) Köpenhamn—Rostock, resp. Warnemünde eller omvändt 4 kr.

När en resande med biljett till I kl. betalar i fall a) 8 kr. 90 öre, i fall b) 5 kr. 35 öre, vinner han rätt att af de två i en halfkupé ofvanpå hvarandra uppställda sofplatser endast den tages i anspråk som han vill begagna.

Sofvagnsbiljetter för hela sträckan Köpenhamn—Berlin och för hela sträckan Köpenhamn—Hamburg kunna beställas å förhand i Det internationale Sovevognsselskabs Reisebureau, Industribygningen, Köpenhamn B, mot ytterligare betalning af en förhandsbeställningsafgift på 50 öre för hvar biljett. Förutbeställningar kunna också ske om man vänder sig till hvarje dansk statsbanestation — utom Köpenhamn station — och Helsingborgs färjestation.

Mellan Köpenhenhamn och Berlin går ett lyxtåg — »Danmarks Express» — två gånger i veckan i hvardera riktningen; från Köpenhamn Måndag och Fredag afton, från Berlin Söndag och Torsdag afton.


# Skandinavien—Amerika Linien.

**Bekväm, Direkt Route** emellan

## Skandinavien och Newyork

med

**Nya, snabbgående Dubbelpropeller-ångare.**

**Allt nytt och modernt inrättadt.**

Fördelarne af att resa **direkt** äro många och iögonfallande, och behöfva icke antydas

"OSCAR II" afgår fr. Köpenhamn d. 16 Jan.
"HELLIG OLAV" » » » » 30 »
"UNITED STATES" » » » » 13 Febr.

Plats beställes och alla upplysningar fås om man hänvänder sig till Passagerareafdelningen i Köpenhamn, Kongens Nytorv och liniens Agenter
i Malmö, Norra Vallgatan 68,
i Helsingborg, Hamntorget 1,
i Stockholm, Skeppsbron 18,
i Göteborg, Postgatan 55.


## 202. Skandinavien—Kontinenten

med svenska postångbåtslinien

### Malmö—Köpenhamn—Lybeck

☛ i förbindelse med posttågen från Stockholm:

från **Malmö** 5 à 7 dagar i veckan ... kl. 1115
» **Köpenhamn** samma dagar ... » 400
till **Lybeck** dagen därpå på morgonen före posttågens afgång till Hamburg, Berlin m. m.

från **Lybeck** 5 à 7 dagar i veckan ... kl. 300
till **Köpenhamn** dagen därpå ... » 700
från **Köpenhamn** samma dagar ... » 1200
till **Malmö** samma dagar ... » 130

☛ i förbindelse med posttåget till Stockholm.

### Göteborg-Malmö-Köpenhamn

och mellanstationerna

**Varberg, Halmstad, Helsingborg** och **Landskrona** tre turer i veckan i hvardera riktningen enligt annonser i lokaltidningarna.

Kommissionärer i Hamburg och Lübeck: *Lüders & Stange* (telegramadress Lüderstang). — Köpenhamn: *Carl Krarup*, Amaliegade 31 (tlgr. Skibskrarup, tlf. 1964). — Malmö: *Thomée & C:o* (tlgr. Thomées, tlf. 778). — Landskrona: Konsul *Carl J. Appeltofft* (tlgr. Appeltofft, tlf. 81). — Helsingborg: *Bernhard Bergh* (tlgr. Bergh, tlf. 147). — Halmstad: *F. Hammar* (tlgr. Hammar, tlf. 37. — Warberg: *W. Lundquist* (tlg. Lundquist, tlf. 41. — Göteborg: *Otto Zell* (tlgr. Zell, tlf. 1224).

För ångaren Malmö finnes dessutom såsom kommissionär i Malmö *Otto Bergström*.

**Hallands Ångbåts-Aktiebolags Hufvudkontor**, adress **Halmstad.** Telegramadress Hallandsbolaget, tlf. 39.

## 204. Malmö—Grimsby och vice versa direkt.

Snabbgående ångfartygen **EXPRES** och **ARGO** för passagerare och gods.

Från Malmö hvarje Torsdags afton.
» Grimsby hvarje Tisdags afton.

För uppsamling af gods afgå ångarne hvarje Tisdag från Malmö till Halmstad hvarifrån de återvända påföljande dag till Malmö med anlöpande af Helsingborg och Landskrona med återkomst till Malmö Torsdag morgon.

**Genomgående frakttaxor** till och från de flesta europeiska och transatlantiska platser. **Direkta konossementer.**

Malmö i Januari 1908 **G. & L. Beijer.**

Kommissionärer:
i Helsingborg: *G. & L. Beijer.*
i Landskrona: *Aug. Heyl & C:o,*
i Halmstad: *Joh. A. Andersson,*
i Grimsby: hrr *Thos. Wilson, Sons & Co., Ld.*

**OBS.! Smöret** afkyles i ångarne af s. k. refrigerators, torra kylmaskiner.

Alla slags speditioner utföras.

## 206. Ångbåtsförbindelse till Köpenhamn från Malmö, Landskrona och Helsingborg se sid. 13.


**CHARLES PETIT & COMP.,**
**LYBECK och HAMBURG.**
Kommissions- och Speditionsaffär.
Ångbåts-Expedition.
Billigaste genomgående frakter.

**F. O. Klingström**
**Lübeck och Hamburg.**
**Spedition och Ångbåtsexpedition.**
Se annonsen å 1:sta sidan.

**LÜDERS & STANGE.**
Lübeck & Hamburg
Spedition och Ångbåtsexpedition till Sverige. Se annonsen å 1:sta sidan.


# UTRIKES.

## 208. Stockholm—Lybeck.

Nya Rederiaktiebolaget Sveas ångare
**GOTHIA**, kapten Ad. Landergren,
**GERLANIA**, kapt. H. Dellgren, och
**RURIK**, kapt. L. Gräslund, afgå:

**Från Stockholm:**
GOTHIA Lördagen den 11 Jan.

**Från Lübeck:**
RURIK Söndagen den 12 Jan.

Närmare meddela:
i Lübeck & Hamburg Hrr Lüders & Stange,
i Kalmar Hrr Sven Söderbergh & Bolin,
i Stockholm **A.-B. Olson & Wright.**
Rikstel. 1109. Skeppsbron 20.

## 210. Stockholm—Stettin.

Ång. **ALEXANDRA**, kapt. J. Gräbner, afgår från Stockholm omkring den 14 Jan.

Närmare meddelas:
I Norrköping Herr *H. Unér*,
I Stettin Herr *Rud. Christ. Gribel*,
I Stockholm **A.-B. OLSON & WRIGHT**, Rikstel. 11 08. — Skeppsbron 20.

## 216. Regulier ångbåtsförbindelse mellan Stockholm—Norrköping—London—Hull

och åter
en gång i veckan enligt beräkning
**Från Stockholm:**
Ång. **LEO**, Hayes, omkr. den 11 Jan.
**Från Norrköping:**
Ång. **BERGSUND**, N. Hultgren, omkring den 11 Jan.
**Från London:**
Ång. **BERGSUND**, N. G. Hultgren, omkring den 23 Jan.
**Från Hull:**
Ång. **NAUTILUS**, A. Svinhufvud, den 17 Jan.

## Rotterdam—Amsterdam—Stockholm

via Malmö.
Ång. **AMSTERDAM**, kapt. J. Borg, afgår
från **Rotterdam omkring den 16 Jan.**
» **Amsterdam omkring den 18 Jan.**

## Bremen—Stockholm.

Ång. **CUPIDO**, kapt. J. G. Pieper, afgår **omkr. d. 19 Jan.**
**Genomfrakter till och från olika platser uppgöras; omlastningar och speditioner verkställas.**
Närmare meddela:
I *London:* Phillipps & Graves, 10 & 11 Limestreet E. C., för Rederibolagets Ångare,
*d:o* The United Shipping Company Ltd 108 Fenchurch Street, för Wilsonliniens Ångare,
I *Hull:* Hrr Tho:s Wilson Sons & Co, Ltd,
I *Amsterdam:* B. J. van Hengel,
I *Rotterdam:* D. Burger & Zoon,
I *Malmö:* S. Aug. Andersson,
I *Bremen:* Gottfr. Steinmeyer & Co.
I *Norrköping:* J. Ringborg,
I *Gefle:* Hrr Andersson & Lundqvist,
I *Sundsvall:* Per Sundin,
I Stockholm: **Emil R. Boman**, Skeppsbron 30.

## 221. Svenska Lloyds Medelhafslinie.

Ångaren **MALAGA**, kapten I. M. Hermansson, afgår
från **Malaga omkring den 11 Jan.**
» **Cadiz omkring den 12 Jan.**
» **Oporto omkring den 15 Jan.**
till **Stockholm.**
**OBS.** Nästa lägenhet blir ång. **ITALIA** eller **DANIA** c:a 2 à 3 veckor senare.
Närmare meddela:
I Stockholm **A.-B. Olson & Wright**, Skeppsbron 20, 1 tr. Rikstelefon 11 09.

## 225. Vinterturer

1 Nov.—30 April

## Stockholm—Finland.

Alla båtarna gå skärgårdsvägen.

### Till Åbo.

Ångf. **BORE I** eller **BORE II**.
kapt. K. A. Björkbom. kapt. A. Rusko.
**Månd., Onsd.** och **Fred. kl. 800.**
**Från Åbo Sönd., Onsd.** och **Fred. kl. 400.**
**Mariehamn** anlöpes Månd. o. Onsd från Stockholm samt Sönd. och Onsd. från Åbo.

### Till Hangö.

Ångf. **OIHONNA**, kapt. E. Ljungberg,
**Tisdagar kl. 800.**
**Från Hangö: Lördagar kl. 230.**
Konnossement och förpassningar mottagas till kl. 1200 styckegods till kl. 200 afgångsdagen samt partigods dagen före afgångsdagen.
Med anledning af höjda arbetskostnader och för undvikande af fraktförhöjningar tillkännagifves att halfva lastningskostnaderna, dock minimum 15 öre för hvarje sändning, kommer att från ingången af nyåret uttagas af resp. varuafsändare vid konossementens utlämnande.
Närmare meddela:

| för BORE I och II | för OIHONNA |
|---|---|
| **Aug. Lindholm,** | **A.-B. Nyman & Schultz,** |
| **Skeppsbron 20.** | **Skeppsbron 26.** |
| Telef. Riks 33 31. | Telef. Riks 6 35 o. 28 50. |
| Allm. 23 80. | Allm. 27 27 o. 26 67. |

## Stockholm—Reval

afgår ångf. **OIHONNA**, kapt. E. Ljungberg, hvar 14 e dag, såvida isförhållandena tillåta, medtagande passagerare och fraktgods.
Nästa resa blifver:
**Tisdagen den 14 Januari kl. 800.**
Konnossement & förpassningar mottagas ej senare än kl. 1200 afgångsdagen.
Närmare meddela:
i **Reval** CARL FR. GAHLNBÄCK,
i **Stockholm** A.-B. NYMAN & SCHULTZ.

## 257. Vinterpostturer

### Stockholm (Skeppsbron)—Nynäshamn—Visby

och vice versa.
Ångf. **HANSA**, kapten Bernh. Sandström, afgår:
**Från Stockholm** (Skeppsbron) **Tisd. och. Fred. kl. 300.**
**Från Nynäshamn samma dagar kl. 1030) i förbindelse med bantåg från Stockh. Centralstation kl. 833.**

### Visby—Nynäshamn—Stockholm.

**Från Visby Sönd. och Onsd. kl. 830 med anslutning i Nynäshamn påföljande dagar till tåg kl. 505 och 828 med ankomst till Stockholms Centralstation resp. kl. 745 och 958.**
Rikstelefon ombord i Stockholm 85 21.
Biljetter säljas före båtens afgång från Stockholm hos kommissionären och därefter vid Centralstationen (Riks 83 64).
**OBS.! Gods emottages ej senare än kl. 100 afgångsdagen.**

Ångf. **POLHEM**, kapten Alfr. Snöbohm.

### Nynäshamn—Visby.

**Från Nynäshamn Månd. och Onsd. kl. 1030 i förbindelse med bantåg från Stockholms Centralstation kl. 833.**

### Visby—Nynäshamn.

**Från Visby Tisd. och Fred. kl. 830** med anslutning i Nynäshamn påföljande dagar till tåg kl. 505 och 828, med ankomst till Stockh. Centralstation resp. kl. 745 och 958.
Biljetter säljas hos fartygets kommissionärer samt afgangsdagen efter kl. 500 vid Stockh. Centralstation.
**OBS.** I Nynäshamn finnes till resandes disposition uppvärmda och upplysta järnvägsvagnar vid ångfartygens ankomst från Visby.
Person- och Godstrafik är inrättad mellan fastlandets järnvägsstationer och Visby öfver Nynäshamn med direkta biljetter, direkt polettering af resgods och fri omlastning i Nynäshamn.
**Närmare meddelar V. LARKA Skeppsbron 10.**
Rikstel. 10 95. Allm. Tel. 22 50.

(Forts.)

## Visby—Vestervik

och vice versa.
Ångf. **HANSA**, kapten Bernh. Sandström, afgår
från **Visby till Vestervik Lörd. kl. 1100.**
» **Vestervik till Visby Sönd. kl. 1030.**
Ångf. **POLHEM**, kapt. Alfr. Snöbohm, afgår:
från **Visby till Vestervik Torsdagar kl. 1100.**
» **Vestervik till Visby Fredagar kl. 1030.**
Närmare meddelar: **W. LARKA, Skeppsbron 10.**

## Ångfartygsaktiebolaget Södra Sveriges ångare.

## 267. Stockholm (Skeppsbron)—Göteborg,

anlöpande (**Kalmar** eventuelt), **Karlskrona, Karlshamn, Ystad, Malmö, Landskrona** och **Helsingborg**,
afgår ångf. **TITANIA**, kapt. C. R. Svanström,
**omkring den 14 Januari.**
**OBS. Reservation för isbinder.**
Rikstelefon ombord 82 82.
**Närmare meddelar: W. LARKA, Skeppsbron 10.**

## 386. Stockholm (Karl XII:s torg)—Vermdö.

Ångf. **TOR II** t. v.

| **Från Stockholm:** | **Till Stockholm:** |
|---|---|
| **Helgdagar:** | **Helgdagar:** |
| Kl. 915 till Fruvik. | Kl. 110 från Fruvik, Lagnö kl. 200. |
| » 330 till Fruvik. | |
| **Helgfria dagar** (utom Lördagar): | **Helgfria dagar:** |
| Kl. 230 till Fruvik. | Kl. 630 från Fruvik. |
| Lördagar: | Dessutom *Lördagar* från Fruvik kl. 330 via Tyningö—Lagnö. |
| Kl. 100 till Fruvik. | Allm. telefon 42 35. |

**OBS. Lördagar emottages ej tyngre och skrymmande fraktgods.**

## 387. Stockholm (Gustaf III:s staty)—Gustafsberg.

Ångf. **GUSTAFSBERG** afgå
genom **Skurusund** och **Baggenstäket:**
**Från Stockholm till Gustafsberg:**
Alla dagar kl. 1030, 515.
**Till Stockholm från Gustafsberg:**
Alla dagar kl. 700, 200.

## 397. Göteborg—Marstrand.

Ångarne **MARSTRAND, LYSEKIL, S:T ERIK, ALBREKTSUND, VESTKUSTEN** och **INLAND.**

| **Från Göteborg:** | | **Från Marstrand:** | |
|---|---|---|---|
| **Söndag** kl. | 830 S:t Erik. | **Söndag** kl. | 100 Marstrand. |
| » | 900 Albrektsund. | » | 230 Inland. |
| **Måndag** » | 800 Vestkusten. | **Måndag** » | 100 Lysekil. |
| **Tisdag** » | 800 Marstrand. | **Tisdag** » | 1100 Albrektsund. |
| » | 1000 Inland. | » | 100 Vestkusten. |
| **Onsdag** » | 800 Lysekil. | **Onsdag** » | 830 Inland. |
| » | 1000 Albrektsund. | » | 100 Marstrand. |
| **Torsdag** » | 800 Vestkusten. | **Torsdag** » | 100 Lysekil. |
| » | 830 S:t Erik. | **Fredag** » | 1100 S:t Erik. |
| **Fredag** » | 800 Marstrand. | » | 100 Albrektsund. |
| » | 1000 Inland. | **Lördag** » | 830 Inland. |
| **Lördag** » | 800 Lysekil. | » | 100 Vestkusten. |
| » | 300 Inland. | | |

## Göteborg—Stenungsund—Nösund.

| **Från Göteborg:** | | **Från Nösund:** | |
|---|---|---|---|
| **Söndag** kl. | 830 S:t Erik. | **Tisdag** kl. | 630 S:t Erik. |
| **Torsdag** » | 830 S:t Erik. | **Fredag** » | 630 S:t Erik. |

**Från Stenungsund** Tisdag och Fredag kl. 830 anlöpande **Djupvik, Låka, Skopesund** och **Rossön** alla resor, **Marstrand** Söndag, Torsdag och Fredag, **Kåkenäs** Söndag och Tisdag samt **Askerön** Söndag och Fredag.

## Göteborg—Djupvik.

| **Från Göteborg:** | **Från Djupvik:** |
|---|---|
| Lördag kl. 300 Inland | Söndag kl. 130 Inland |

anlöpande **Marstrand.**

## Göteborg—Mollösund.

| **Från Göteborg:** | **Från Mollösund:** |
|---|---|
| Tisdag kl. 1000 Inland | Onsdag kl. 630 Inland |
| Torsdag » 1000 Inland | Lördag » 630 Inland |

anlöpande **Marstrand, Rönnäng, Skärhamn** och **Kyrkesund** alla resor samt **Klädesholmen** Onsdag och Fredag.

## Göteborg—Marstrand—Lysekil—Brofjorden—Åby—Örn—Smögen.

| **Från Göteborg:** | | **Från Lysekil:** | |
|---|---|---|---|
| **Söndag** kl. | 900 Albrektsund. | **Söndag** kl. | 1000 Marstrand. |
| **Måndag** » | 800 Vestkusten. | **Måndag** » | 900 Lysekil. |
| **Tisdag** » | 800 Marstrand. | **Tisdag** » | 800 Albrektsund. |
| **Onsdag** » | 800 Lysekil. | » | 930 Vestkusten. |
| » | 1000 Albrektsund. | **Onsdag** » | 1000 Marstrand. |
| **Torsdag** » | 800 Vestkusten. | **Torsdag** » | 900 Lysekil. |
| **Fredag** » | 800 Marstrand. | **Fredag** » | 900 Albrektsund. |
| **Lördag** » | 800 Lysekil. | **Lördag** » | 930 Vestkusten. |

Marstrand anlöper **Mollösund** och **Gullholmen** alla resor samt **Kyrkesund** Söndag.
Lysekil anlöper **Stockevik, Mollösund, Gullholmen, Ellös, Grundsund** och **Fiskebäckskil.**
Albrektsund anlöper **Mollösund** Sönd., Tisd., Fred., **Kyrkesund** Tisd., Fred., **Käringön** och **Gullholmen** Sönd., Fred.
Vestkusten anlöper **Hällevikstrand, Gullholmen, Grundsund** och **Fiskebäckskil** alla resor samt **Kyrkesund** och **Mollösund** Måndag och Torsdag.

| **Till Smögen:** | | **Från Smögen:** | |
|---|---|---|---|
| **Söndag** kl. | 900 Albrektsund. | **Söndag** kl. | 730 Marstrand. |
| **Måndag** » | 800 Vestkusten. | **Tisdag** » | 700 Vestkusten. |
| **Tisdag** » | 800 Marstrand. | **Onsdag** » | 730 Marstrand. |
| **Onsdag** » | 1000 Albrektsund. | **Fredag** » | 700 Albrektsund. |
| **Fredag** » | 800 Marstrand. | | |

anlöpande **Grafvarne** alla resor, **Malmön** alla resor utom Måndag, samt **Örn** Söndag till och Onsdag från Göteborg.

| **Till Hjälmedal:** | **Från Hjälmedal:** |
|---|---|
| **Torsdag** kl. 830 Vestkusten | **Lördag** kl. 630 Vestkusten |

anlöpande **Sjöbol, Lahällan, Rixö, Ingeröd** och **Sandvik.**
**Från Smögen** till **Lysekil** Månd. kl. 800 Albrektsund anlöpande Örn, Sjöbol, Lahällan, Rixö, Ingeröd, Sandvik och Hjälmedal.

| **Till Åby:** | **Från Åby:** |
|---|---|
| **Lördag** kl. 800 Lysekil | **Måndag** kl. 630 Lysekil. |

anlöpande **Fågelvik** och **Vrångebäck.**
Från **Smögen** till **Åby** Torsd. kl. 800 Albrektsund anlöpande **Fogelvik** och **Vrångebäck** och åter direkt till **Smögen.**
*Reservation för naturhinder. Ombyte af fartyg förbehålles.*
**Vidare meddelar Herr ALEXIS LUNDIN, Göteborg. Postgatan 2. Telefon 41 22.**

# C. O. STRINDBERG & C:o

## — STOCKHOLM —

## Ångbåtskommissionärer och Speditörer

*(Stockholms äldsta speditionsfirma. Grundad 1837),*

rekommendera sig till utförande af in- o. utländska speditioner samt förtullningar till ytterst låga beräkningar. Snabb och omsorgsfull expedition garanteras. Telegrafadr.; *Strindbergs*
Rikstel. 6 34. Allm. Tel. 29 50.

## 399. Lysekil—Munkedal (station å Statens järnv.)

Ång. »**GULLMARN**» har till följd af ishinder tillsvidare inställt sina turer å traden Lysekil—Munkedals hamn.

## 400. Göteborg—Kristiania

anlöpande **Lysekil, Tången, Bovallstrand, Fjellbacka, Grebbestad, Hafstensund, Strömstad** och **Larkollen** afgår fr. o. m. 3 Nov. 1907:

| Ångf. **UDDEVALLA,** kapt. Joh. Ohlson | från | Ångf. **OSCAR DICKSON,** kapt. A. B. Johanson, |
|---|---|---|
| hvarje Onsdag kl. 700 | **Göteborg** | hvarje Söndag kl. 700 |
| » Torsdag morgon | Strömstad | » Måndag morgon |
| » Lördag morgon | Kristiania | » Onsdag morgon |
| » » midd. | Strömstad | » » midd. |
| » Söndag kl. 600 | Grebbestad | » Torsdag morgon |
| » » midd. | Lysekil | » » kl. 1200. |

**OBS.** Ångf. UDDEVALLA anlöp. dessutom Hunnebostrand.
Vidare meddela i Göteborg *Otto Zell*, i Kristiania *Berg Hansen & C:o* och *G. G. Amundsen.*

## 403. Kongelf—Bohus (station å Bergsl.-järnv.)

Ångbåtsförbindelse i omedelbar anslutning till tågen till och från Göteborg, se tab. 61, sid. 26.

## 427. Stettin—Malmö—Göteborg—Christiansand—Stavanger—Bergen och vice versa.

Regulär förbindelse hvarje åttonde dag emellan ofvanstående platser upprätthålles af Ångfartygs-Aktiebolaget Nornans Ångare
**NIORD, SKULDA, URD** och **NORNAN**
med afgång från Stettin hvarje Torsdag.
» Bergen hvarje Lördag,
» **Göteborg till Bergen hvarje Tisdag.**
» Göteborg till Stettin hvarje Torsdag.
Reservation för turförändringar.
Närmare meddela: i Stettin Hr *William Schröder*, i Malmö Hr *Simon Edström*, i Christiansand Hr *F. Freus*, i Stavanger Hr *N. B. Sörensen*, i Bergen Hr *Otto F. Hansen*, i Göteborg Hrr *Borlind, Berzén & C:o* och **Th. Ahrenberg**, Huvudredare.

## 429. Göteborg—Köpenhamn—Stettin.

Regulier förbindelse mellan ofvannämnda hamnar underhålles af ångf. **BALDUR**, kapt. Thaning, med afgång **hvarje Tisdag kl. 600.**
ångf. **"TAASINGE"**, kapt. Rasch, med afgång fr. Göteborg **hvarje Lördag kl. 600**
medtagande fraktgods äfven på genomfrakt till de flesta danska hamnar, Newyork, Boston, Baltimore, Philadelphia, New Orleans samt hamnar vid Östersjön och Levanten m. fl. platser.
Biljetter till Det Forenede Damskibs selskabs samtliga passagerarerouter, Newyorkrouten undantagen, säljas å vårt kontor.
Närmare meddela:
i Köpenhamn **Det Forenede Damskibs Selskab,**
i Stettin: **Herr Gustav Metzler,**
i Göteborg: **Hrr *Blidberg, Metcalfe & Co.***
OBS.! TAASINGE medtager icke passagerare.
Reservation för afgångstiden.
Speditioner verkställas.

## 430. Kontinentalrouten.

## Göteborg—Fredrikshamn.

Daglig förbindelse med utlandet underhålles medelst de snabbgående, välinredda passagerareångarne
**"OLUF BAGER"**, kapten Bonnesen, **"FIONA"**, kapten Nielsen, hvilka afgå alternerande
från **Göteborg** kl. 1000, från **Fredrikshamn** kl. 1015, med anslutning till expresstågen öfver Jylland till och från Kontinenten.
Endast 4 timmars sjöresa, hvaraf 1 timma inomskärs och 12½ timmars järnvägsresa Fredrikshamn—Hamburg.
Snabbaste, billigaste och bekvämaste förbindelseled för passagerare och godstrafik till och från utlandet.
**OBS.** Sofvagnar mellan Fredrikshamn—Hamburg.
Vidare meddela i Göteborg **Blidberg, Metcalfe & Co.**

## 431. Göteborg—Hamburg

**och retur.**

**Hvarje Lördag och Onsdag** afgå alternerande förstklassiga, af stål byggda, snabbgående ångarne:
**NORDEN** om c:a 700 tons, kapt. J. F. Björnberg,
**HAMBURG** om c:a 900 tons, kapt. J. E. Risberg,
**GÖTEBORG** om c:a 1,100 tons, kapt. U. Th. Clase,
**NORGE** om c:a 1,200 tons, kapt. Emil Nilsson,
från Göteborg till Hamburg och tvärtom.
Herrar importörer i Stockholm torde speciellt uppmärksamma denna kommunikationsled, hvilken äfven vintertid då den direkta förbindelsen mellan Hamburg och Stockholm upphört, lämnar tillfälle att prompt och billigt få hem varor från utlandet. Den ångare, som Lördagsmorgonen afgår från Hamburg, inträffar nämligen i Göteborg Söndagsafton, och den på Onsdagsmorgon från Hamburg afgående ångaren inträffar i Göteborg Torsdagsafton, hvadan godset kan redan på resp. Måndag och Fredag vidare befordras därifrån.
Speditioner utföras prompt och billigt.
Agent i Hamburg: Hr **Aug. Bolten.**
Göteborg i Januari 1908. **Svenska Lloyd.**

## 432. Göteborg—Kiel—Bremen

och vice versa.

Rederiaktiebolaget Teutonia uppehåller med för passagerare bekvämt inredda ångarne **FLORA** och **TEUTONIA** regulier veckoförbindelse emellan ofvanstående platser.
Afgång från Göteborg hvarje Söndag morgon kl. 900.
» » Bremen » Lördag.
» » Kiel » Måndag middag » 1200.
Reservation för turförändringar.
Närmare meddela:
i Bremen Hr Herm. Dauelsberg,
i Kiel Hrr Sartori & Berger och
i Göteborg Hr **Tycho Roberg.**

## I Stockholm kan Ni ej bo bättre

än på **Stockholms Hospits**, Vasagatan 10, snedt emot Centralstationen. Stora härliga rum, lugnt och stilla. Moderata priser.

Forts. af ångbåtsturer, se nästa sida.

# Stockholms Sjöförsäkrings-Aktiebolag antager agenter.

442. **THULE LINIEN.**

**»THULE», » THORSTEN», »BALDER», »BELE», »FRITIOF», »BJÖRN», »RING».**

Ångfartygsaktiebolaget Thule i Göteborg underhåller regulier förbindelse med förstklassiga passagerare och godsångare mellan

**Göteborg—London** och vice versa

med afgång från Göteborg Fredagar kl. 1200 middag och från London (Millwall Docks) Lördagar vid högvatten.

Under vintersäsongen (Okt.—April) landsättas och ombordtagas passagerarne i London i Millwall Docks, under sommarsäsongen (Maj—Sept.) vid Tilbury.

**Biljettpriser inclusive vivre:**

| | *Enkel resa:* | *Tur och retur:* |
|---|---|---|
| 1:sta klass: | Kr. 78.— | Kr. 127.75 |
| 2:dra » | » 50.20 | » 77.55 |
| 3:dje » | » 24.65 | » 41.05 |

**Obs.!** Vintersäsongen äro 1:sta klass biljettpriser nedsatta till Kr. 63: 90 för enkel och Kr. 109: 50 för returresa.

Returbiljett å Londonrouten gäller sex månader, med rätt till återresa äfven från Granton (intill Leith i Skottland) med bolagets därifrån hvarje Lördag afgående ångare samt från Hull eller Grimsby med Wilsonliniens. Utom ord. passagerarefartygen expedieras i regel hvarje vecka en af bolagets lastångare från Göteborg till London.

Från Halmstad expedieras till London en lastångare ung. hvar 14:e dag.

Agenter i London:

Hrr *Phillipps & Graves, 23—26 St. Dunstan's Hill E. C. Tel.-adr.: Nereid.*

samt emellan

**Göteborg—Granton** (Skottland)

och vice versa

med afgång från Göteborg hvarje fredags middag kl. 200 och från Granton hvarje Lördag vid första högvatten. Granton Harbour (Skottland) ligger intill Leith & Edinburgh samt endast en timmas järnvägsresa från Clasgow.

Billiga genomfrakter till de fiesta större handelsplatser i Skottland.

Forts. ☞

**Biljettpriser inclusive vivre:**

| | *Enkel resa:* | *Tur och retur:* |
|---|---|---|
| 1:sta klass: | Kr. 63.90 | Kr. 100.40 |
| 2:dra » | » 41.05 | » 68.45 |
| 3:dje » | » 24.65 | » 41.05 |

Returbiljett å Grantonrouten, gällande sex månader, berättigar till återresa äfven från London med bolagets därifrån hvarje Lördag afgående ångare, mot ett tillägg af under vintersäsongen Kr. 9: 10 å 1:a klass, Kr. 4: 60 å 2:a klass samt sommarsäsongen Kr. 18: 25 å 1:sta och kr. 9: 10 å 2:dra klass.

Agenter i Granton, Leith, Glasgow: Hrr **Chr. Salvesen & C:o.**, Telegr.-adress: Salvesen.

**Angfartygsaktiebol. Thule,**

Kontor: **Skeppsbron 5 & 6. Göteborg.**

Telef. 80 96 (pass.-afd.), 35 24 (fraktafd.) Telegr.-adress: THULE. Alla slags speditioner ombesörjas af bolagets sped.-afd., tel. 35 22.

445. **Göteborg—Antwerpen.**

**Regulier förbindelse mellan dessa platser underhålles af Kungl. Post- och Passagerareångarne**

**OLOF WIJK, kapt. E. Sundström,**
**GOTHA, kapt. M. Lundberg,**

**med afgång från hvardera platsen hvarje Fredag, från Göteborg kl. 1200.**

Öfverresa c:a 52 timmar. Biljettpriset 1:sta klass 75 Frcs inclusive vivre. Snabbaste och billigaste väg till Paris.

Närmare meddela: i Antwerpen Hrr *G. de Keyser & C:o.*, i Paris Hr *A. Lenars, 15 Rue Bleus.* S. T. 020 452.

**Göteborg—Rouen—Håvre.**

Regulier förbindelse mellan dessa platser underhålles af den för passagerare bekvämt inredda ångaren

**FLANDRIA**, kapten O. Dahlgren,

med afgång från Göteborg och Håvre c:a hvar 3:dje vecka.

Passagerare till Frankrike afstiga i Rouen; de från Frankrike påstiga i Håvre. Pris 1 kl. Göteborg—Rouen eller Håvre—Göteborg Fr. 100 inclusive vivre.

Närmare meddela:
i Rouen Hr *Jules Roy*,
i Håvre Hrr *Bauxin & C:o*,
i Paris Hr *A. Lenars, 15 Rue Bleus.*

Genomgående biljetter från de fiesta järnvägsstationer i Sverige till Antwerpen, Bryssel, Paris etc. via Göteborg utställas af Nordisk Resebureau, Operahuset, Stockholm, och Nordisk Resebureau, Grand Hotel, Göteborg

**Jonsson, Sternhagen & C:o**, Göteborg. S. T. A. 020 453.

470. **Kalmar—Borgholm—Färjestaden—Stora Rör.**

Postångaren **ÖLAND** afgår under December 1907, Januari och Februari 1908:

**Från Kalmar till Färjestaden** Sön- och helgdagar kl. 1015, söckendagar kl. 700, dessutom Måndagar och Lördagar kl. 1015 o. 200, Tisdagar och Fredagar kl. 100 samt Onsdagar och Torsdagar kl. 300; återvänder från **Färjestaden** till **Kalmar** Sön- och helgdagar kl. 1115, söckendagar kl. 800, dessutom Måndagar och Lördagar kl. 1115 och 300, Tisdagar och Fredagar kl. 145 samt Onsdagar och Torsdagar kl 400.

**Från Kalmar** till **Stora Rör** Tisdagar och Fredagar kl. 1015 och 300; återvänder från **Stora Rör** till **Kalmar** Tisdagar och Fredagar kl. 1115 och 400.

**Från Kalmar** till **Borgholm** Onsdagar och Torsdagar kl. 1005 samt återvänder från **Borgholm** till **Kalmar** Onsdagar och Torsdagar kl. 1230.

550. Snabbaste och bekvämaste förbindelse mellan

**Ost- och Westkusten via Motala —Karlsborg**

med ångf. **SKARGÅRDEN,**

dagligen i samtrafik med Sveriges statsbanor.

| | |
|---|---|
| Från Motala kl. 1125. | Från Karlsborg kl. 325. |
| Till Karlsborg » 125. | Till Motala » 525. |

Kommissionärer äro: i Karlsborg *P. A. Palmqvist*; i Motala *Alex. Hydén* (telefon 195).

**CARL KRARUP,**

**Köpenhamn K.**

Kommissionär för **Angfartygsaktiebolaget Södra Sveriges** och **Hallands Angbåts-Aktiebolags** båtar,

rekommenderar sin

☞ ***Speditions- och Jakassoaffär.*** ☜

Aktiebolaget

**Gustafsbergs Fabriks Intressenter,**

**Gustafsberg,**

tillverkar alla sorters **Porslin** enligt rikhaltig priskurant, såsom:

**Bordserviser,** äkta, opak, granit och ordinära;

**Kaffe-** och **Téserviser,** äkta, opak, granit och ordinära;

**Tvättserviser,** af många olika slag; samt en mångfald andra artiklar.

Dessutom tillverkas enligt särskilda priskuranter:

**Parian,**

**Konst-** och **Lyxartiklar** i helt hvitt eller dekoreradt porslin, äfvensom **Majolika, Sgrafitto, Lyster, Stengods** etc.

**Sanitetsgods** samt

**Isolatorer** och andra elektriska artiklar af porslin.

**Proflager** såväl vid Fabriken som i Utställningslokalen, Kungsträdgårdsgatan N:o 2 A, Stockholm.

TRADE MARK

**Moderna verkstäder och varf för Automobil- och Motorbåts-industrien.**

AKTIEBOLAGET

**GUSTAF ERICSSONS AUTOMOBILFABRIK.**

**A. BÖRTZELLS TRYCKERI A.B.**
BRYGGAREGATAN 17

**LITOGRAFISKT TRYCKERI**

KLICHÉER
I AUTOTYPI FOTOTYPI
OCH FÖR TREFÄRGSTRYCK

*Användes mer och mer. Efterfrågas öfverallt.*

**Nordiska museets afdelning å**

**SKANSEN.**

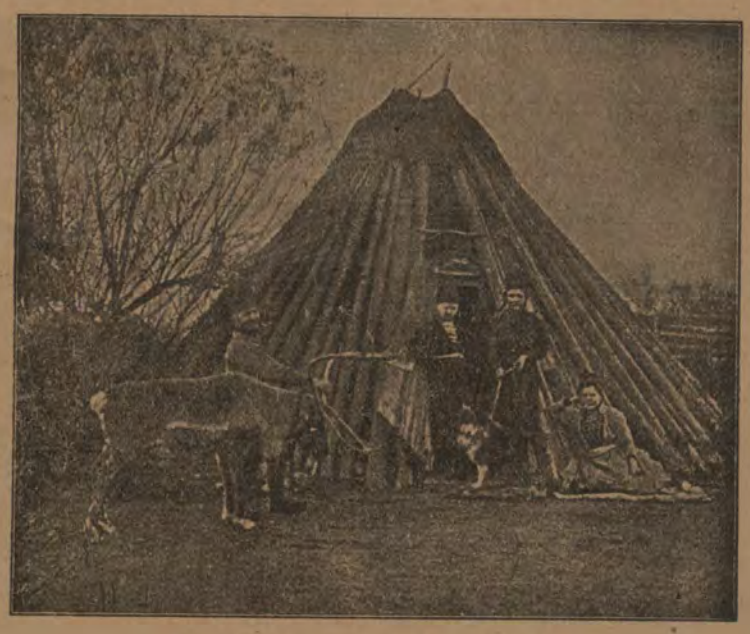

*Enastående utsikt öfver Stockholm.*
*Platsen en af de naturskönaste.*

Öppen alla dagar kl. 8 f. m.—8 e. m.

Folkdanser och Ringlekar

utförda af dalaallmoge och nationalklädda barn.

**Kulturhistoriskt museum**

med fullständigt inredda allmogestugor och andra byggnader från gångna tider.

**Zoologisk trädgård**

med omkring 1,500 djur.

Servering å Högloftet, Bredablicks kafé och å Sagaliden.

Vintersöndagar enl. tillkännagifv. i tidningarna

**KONSERTER**

samt

**åkning efter ren och eskimå-hundar.**

Inträdesafg. 50 öre; Barn hälften.

**DAIMLER & SCANIA**

**AUTOMOBILER, BÅTMOTORER, MOTORBÅTAR.**

För alla ändamål. Finaste referenser. Prospekt på begäran.

Representanter:

**ERIK HEDLUND,** Smålandsg. 30, Stockholm.

**GUSTEN LIND,** Norrköping.

**A.-B. ANKARSRUMS BRUK**

tillverkar **Kaminen VIKING. Handelsgjutgods,** svart och emaljeradt. **Sanitetsutensilier. Emalj. Skyltar. Moderna Transmissionsdelar. Turbiner** m. m. **Valsjärn.**

**ANKARSRUM.**

# Lux-Lampan

**tillverkas för såväl kolsyretryck som lufttryck.**

På grund af automatisk fotogenpåfyllningsanordning m. m.
**enklast i skötsel.**
**billigast i drift,**
**Högsta utmärkelse vid hvarje utställning.**
Begär katalog och kostnadsförslag.

## Aktiebolaget LUX, Stockholm.

Rikst. 3273, 3368, 4080. Allm. tel. 191, 791.

---

# MÄLARBADET

STOCKHOLM
11 HANDTVERKAREGATAN 11.
ALLA SLAGS VARMA O. KALLA BAD.
SKANDINAVIENS STÖRSTA SIMHALL.
BILLIGA BADPRISER.

---

## Ågrens Pensionat och Hotell

**11 Klara Södra Kyrkogata 11**
2 minuters väg från Centralstationen (invid Vasagatan)
STOCKHOLM.

---

## BENNET & Co.

Stockholm.

För
**Stadsplaner, Offentliga Byggnader och Fabriksanläggningar.**

Undersökningar, planering, grundläggning, vatten- och afloppsledning, förslag, ritningar, värdering och kontroll.

---

## A.-B. Olson & Wright

**Stockholm. Skeppsbron 20, Riks-Tel. 673,**
verkställer
**omlastningar och förtullningar fort och billigt.**

---

## Aug. Lindholm, Stockholm.

Verkställer
omlastningar och förtullningar af gods fort och billigt
*Agent för finska ångare.*
In- och utväxlar utländska penningar.
Telegrafadress: 20. Rikst. 33 31. Allm. 23 80.

---

## A.-B. NYMAN & SCHULTZ

**STOCKHOLM**
**Ångbåtkontor och Speditionsaffär.**

Agenter för Finska Ångf.-Aktiebolagets och Wasa-Nordsjö Aktiebolags reguliera ångare till **alla Finska hamnar, Reval** och **S:t Petersburg.**
» för **alla** reguliera ångare till **Köpenhamn** och **Christiania** samt
» för ångare till **Hamburg, Lübeck, norra, mellersta** och **södra Sverige.**

---

## W. LARKA,

M. C. Carlsson & C:s Ångb.-exp. Efterträdare.
**Ångbåtskommissionär.**
Verkställer Speditioner och inkasseringar prompt och billigt.
**10 Skeppsbron 10, Stockholm.**
Telefonnummer: Allm. 22 50. Riks- 10 95. Privat 47 06.
Kiosken Blasieh. Allm. 52 26. Riks- 29 14.

---

## Stockholms Transp.- och Bogserings A.-B.

***Kontor: Skeppsbron 46.*** **Rikst. 136, 627 o. 717.**
verkställer transporter, bogseringar, dykeri- och varfsarbeten **billigast.** Allm. Telef. 1028. 2138 o. 2739.

---

## Barnängens Skrif- & Copiebläck

som jämte en mångfald andra utmärkelser och prisbelöningar erhöll
Juryns 1:sta Guldmedalj i Lübeck 1895 och
Guldmedalj i Bruxelles 1897
och som var det enda bläck som erhöll
Guldmedalj i Stockholm 1897
och det enda icke franska bläck som tillerkändes så högt pris som
**Guldmedalj på Verldsutställningen i Paris 1900,**
är odisputabelt det främsta af alla.

---

**Isoleringar,** se annonsen bredvid Skånekartan å 2:dra sidan.
**Cement- o. Betonarbeten,** se annonserna å 2:dra o. 9:de sidorna.

---

***Köp Klädningstyger***
i
**BRUNKEBERGS MANUFAKTURMAGASIN**
STOCKHOLM, 24 BRUNKEBERGSTORG.
Se annonsen sid. 15.

---

## Järnsängar & Sängkläder.

***Största och rikhaltigaste urval.***
***Illustrerad Priskurant gratis och franco.***
**GÖTEBORGS NYA VERKSTADSAKTIEBOLAG.**
**(Göteborgs Mek. Verkstad.)**
Rikstelef. 4882.

---

## Konfektions-Aktiebolaget J. A. Wettergren & C:o

*GÖTEBORG.*
Damkappor. Kostymer.
En gros.

---

## AKTIEBOLAGET SVENSKA PÄLSVARUFABRIKEN

Rikstelefon 8554. GÖTEBORG. Telegramadr. Svenskpels.
Fabrik för tillverkning af
# PÄLSVAROR
samt försäljning af
**pälsfoder** och **lösa skinn.**
Filialer: *Amsterdam, Leipzig, Basel (Schweiz).*

---

## Joh. Lundström & C:o A.-Bol.

STOCKHOLM.
(Etablerad 1867).
Lager af **Stenkol, Cokes o. Antracit.**
Åtaga sig leveranser till Järnvägar, Ångbåtar, Maskinverkstäder och Bruk.
Kontor: **Skeppsbron 22.**
Rikstel. 427. Allm. t. 2288.

---

## JOHN SÖRMAN

**Magasin för Engelska och Franska varor.**
STOCKHOLM.
4 Regeringsgatan.

Reseffekter, Schalar, Filtar, Plaidomslag, Kristaller, Porsliner, Engelskt Pläter, Lampor m. m. m. m.

---

Använd Dr P. Håkanssons
## SALUBRIN

***Patenteradt, Giftfritt, Antiseptiskt.***
Se annonsen sid. 16.

---

# Öbergs SPELKORT

**Årets tillverkning utmärkt lyckad.**

Flere kvalitéer, 1:a ogenomskinlig kartong, glättade och lackerade, elegant utförda. Till salu hos handlande i de flesta brancher.

## A.-B. J. O. Öberg & Son, Eskilstuna

Afdeln.-kontor o. lager: Stockholm, **VASAG. 15 o. 17.**

---

## Th. Tjäders Byrå

*STOCKHOLM, Brunkebergstorg 12.*
Förmedlar: Egendomsförsäljning.
Uthyr: Alla slags affärslokaler, Butiker, Våningar och Enkelrum.
Anskaffar: Inackorderingar.
Förmedlar: Platser för bättre kvinliga platssökande.

---

---

## Tandläkare Nils Sjöquist

Stockholm, Stureplan 2.
Rådfr. 2—3. Riks 45 91. Allm. 54 63.
Fasta tandkronor, Bryggarbeten, Löständer, Plomberingar.

---

## Göteborg. Strandhotellet.

Härligaste utsikt öfver hamnen och älfven. Bekväma rum; moderata priser.

---

## SURAHAMMARS BRUKS AKTIEBOLAG

(Post-, telegraf-, telefon- och järnvägsadress Surahammar)
tillverkar och försäljer:
Ångpanne-, fartygs- och cisternplåt.
Stålplåt till sågblad m. m.
Takplåt och annan tunnplåt.
Pressad plåt, såsom ångpannebottnar, separatorskulor m. m.
Lokomotivhjul, järnvägshjul och spårvägshjul.
Hjulringar till lokomotiv-, järnvägs- och spårvägshjul.
Smiden till järnvägsvagnar.
Bromsblock af »Glöckhaus stahlguss».
Spårvexlar af järnvägsföreningens modell.
Axlar och maskinsmiden alla slag.
Stålgjutgods och tackjärnsgjutgods.
Valsadt rostjärn, bult- och nageljärn.
Lancashire-smältstycken. Tackjärn m. m.

---

## J. GRUNDSTRÖM.

**Bankir-, Fond- och Vexelaffär.**
Stockholm. Drottninggatan 9.
Bureau de Change. Exchange Office.
Geldwechsel.
Filial: Hamngatan 14.

---

Förvara Edra värdepapper hos ★ ★ ★ ★
**Stockholms Ensk. Banks** ★ ★ ★
Notariatafdelning ★ ★ ★ ★ ★ ★ ★
Lilla Nygatan 27. ★ ★ ★ ★ ★ ★

---

## Fr. V. Tunborg & C:o Modemagasin

38 Hamngatan, 1 tr., Stockholm.
Riks 47 46. Allm. 2 81.

Centraltryckeriet, Stockholm, 1908.