N:o 49. 41:sta Årg.

SVERIGES KOMMUNIKATIONER

(Utgifves i Stockholm hvarje helgfri Lördag och säljes i bokhandeln samt å järnvägsstationerna.) Byrå o. Expedition Vasagatan 14. (Rikstel. 23 85, Allm. 150 21.) (Prenumerationspriset är lika öfver hela riket: för 1/1 år Kr. 6,00, 3/4 år Kr. 4,50, 1/2 år Kr. 3,00, 1/4 år Kr. 1,50.)

Pris 15 öre.

Lörd. d. 7 Dec. 1907.

Egna fonder: 27 miljoner kronor

Bankaktiebolaget STOCKHOLMSÖFRE NORRLAND.

Å Depositionsräkning godgör banken 5½% mot en uppsägningstid af 4 à 6 månader. Banken utfärdar depositionsbevis med kuponger, å hvilka räntan utbetalas kvartalsvis emot insändande af den förfallna kupongen. Bevis behöfver härvid icke förstes. Dessa bevis lämpliga för personer, bosatta på landet.

Spedition och Ångbåtsexpedition (Etablerad sedan 1852).

F. O. KLINGSTRÖM LÜBECK och HAMBURG.

Hydro-Cleaner

Dammsugning medels vattenledning! Enkelt! Billligt! Hygieniskt! Redan infört i många hus. Besök Hydro-Cleaner Centralpalatset Stockholm.

Järnvägskarta öfver Sverige

Siffrorna vid järnvägslinierna hänvisa till resp järnvägstabeller

Om direkta biljetter till utlandet se sid. 6.

BÄST!

CENTRALTRYCKERIETS stämplar Vasagatan 16 St. Nygatan 36

Särskild karta öfver Skåne se nästa sida

Skala 0 20 40 60 80 100 Kilometer

Bredspårig / Smalspårig } järnväg

LÜDERS & STANGE • LÜBECK & HAMBURG • Spedition- & Ångbåtsexpedition. • Kommissionärer för ångbåtslinierna Lübeck—Stockholm etc. samt för postångarne Lübeck—Köpenhamn—Malmö & Lübeck—Göteborg.

Köp SVENSK DAMTIDNING!

Lösnummerpris 6 öre.

Försumma ej att besöka det natursköna **DJURSHOLM** och försäkra Eder om tomtplats för **eget hem.**

Djursholm. Djursholm. Djursholm

Sveriges bäst ordnade Villastad med vattenledning, inre och yttre elektrisk belysning, kyrka, samskola med realgymnasium, apotek, bankkontor och å platsen bosatt provinsialläkare.

Täta kommunikationer, 29 tåg i hvardera riktningen, 30 minuter från Stockholm.

har omkring 2,400 invånare.
Taxeringsvärdet å fastigheter öfver 13,900,000 Kronor.

Tomter och villabyggnader försäljas samt byggnadslån beviljas af

DJURSHOLMS AKTIEBOLAG

DJURSHOLM. Riks- & Allm. Telefon.

Kautschuks- & Guttaperkavaru-
Aktiebolaget

KUNTZE & Co

STOCKHOLM.

Specialaffär i alla slags Gummivaror.

MEJERIER

anläggas och monteras med bästa, modernaste och mest ekonomiska maskiner och redskap af

STEN ERICSSONS EFTERTR.

VASAGATAN 3 — STOCKHOLM

Lager af alla slags mejeriutensilier.

Riks 30 30. Katalog på begäran. Allm. 419.

Alla slags maskiner levereras af

A. B. Zacco & Co. Stockholm.

W. Z.

A·B·STOCKHOLMS PATENTBYRÅ

K·Y·ZACCO & E·H·BRUHN

Patentombud: Ingeniör E. Svanqvist. Ombesörjer uttagning af patenter, registrering af varumärken, mönster eller modeller i alla länder. Utfört öfver 17,000 sådana uppdrag. Etabl. 1879. Tlgr-adr.: Invention. Tel. Riks 382. Allm. 7809.

VASAGATAN 7 · STOCKHOLM

Olycksfall-Försäkrings-Aktiebolaget

SKANDINAVIEN

Stiftadt **1886.**

STOCKHOLM.

Olycksfallförsäkring,
Inbrotts-, Glas- och Resgodsförsäkring.
Maskinförsäkring.

Aktiebolaget

Sundsvalls Handelsbank

Egna Fonder Kr. 7,170,000.—

Hufvudkontor: SUNDSVALL.

Afdelningskontor:

STOCKHOLM • ÖSTERSUND.
Gustaf Adolfs torg 14.

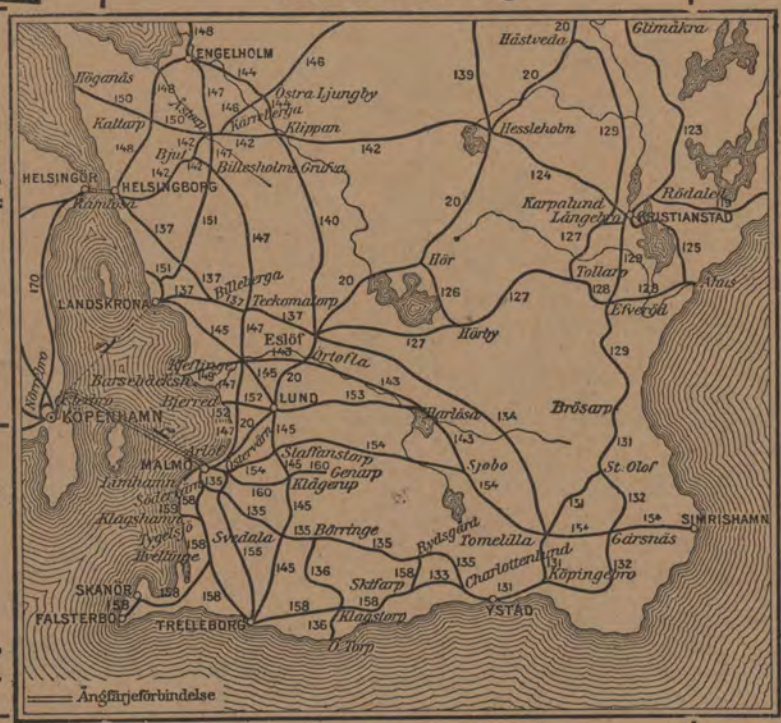

R. t. 59 05. Allm. tel. 70 91.

Amiant-Isoleringar

af lokomotiv-, sjö- och fabriksångpannor, ledningar m. m.

Effektivaste och hållbaraste isolering.

Asbestmassa "D. A. G." Sträckmetall

till inlägg i betonkonstruktioner.

Cement, Gips m. m.

HENRIK NAUCKHOFF

STOCKHOLM

Lagradt

Svagdricka

skattefritt
å fat och buteljer
— rekommenderas. —

Grönwalls Bryggeri.

Telefoner: Riks 746. Allm. 4876 o. 4389.

Får serveras när som helst.

RUDOLF BILLSTRÖM

KONGL. HOF-BLOMSTERHANDEL

4 Stureplan 4 • STOCKHOLM

Specialitet:

Brudbuketter & *Presentbuketter*
Tärnbuketter & *Begrafningskransar*

Elegant arbete.

Lika priser med öfriga blomsterhandlare.

Allm. Tel. 5739. *Rikstel. 1409.*

G. U. HEURLIN & C:o

(K. E. Ringholm)

SKRÄDDERI-AFFÄR

Biblioteksgatan 6 o. 8.

Stockholm.

PATENT BYRÅ

WALDEMAR BOMAN
INGENIÖR

ROSENBAD 2,
STOCKHOLM

TURBINFABRIKEN, *FINSHYTTAN.*

Levererar ***alla slags*** vattenturbiner.
Ny tillverkning af
ytterligt snabbgående typer.
Levereras billiga och goda
Regulatorer.

Egen profningsanstalt ***med direkt vattenmätning i reservoar*** för bestämmande af turbinernas verkningsgrad.

Fabrikens arbetsledare, äldre vattenverksbyggare, lemnar på begäran råd och upplysningar.

På *Albert Bonniers* förlag ha utkommit och finnes till salu i alla boklådor i Skandinavien följande

Arbeten för Resande:

Stockholm och dess omgifningar med öfver 100 illustr. samt planer o. kartor. 8:de ånyo omarb. uppl. Kart. 2: —; eleg. inb. 2: 50.

Ny plan af Stockholm upptagande *samtliga öppnade och bebyggda gator och trafikleder,* jämte notiser på 4 språk för resande. 75 öre; i perm 1 kr.; uppfodrad på väf 1: 75.

Järnvägs- och Reskarta öfver Sverige, ny och fullständig, upptagande *alla järnbanor och ångbåtslinjer* m. m. Af **C. E. Dahlman.** 1: 50; i permar 2 kr.; uppf. på lärft 2: 75.

En-Kronas Karta öfver Sverige, ny och fullständig, upptagande alla järnvägar, kanaler, större landsvägar, herresäten, järnbruk, grufvor m. m. samt *specialkarta öfver Göta kanal,* af **H. Schlachter,** jämte fullständig förteckning öfver alla svenska *järnvägsstationer,* med uppgift inom hvilket län och vid hvilken bana de äro belägna, 1 kr.; kart. 1: 25; uppf. på lärft 2: 25.

Geografisk handatlas öfver jorden, utarb. af **Edv. Cohrs** och **Nils Torpson.** *2:a genoms. uppl.* Inb. 4: 75. I biblioteksband 6: —.

Reskarta öfver Norra Sverige upptagande alla järnvägar m. m. jämte förteckning öfver skjutsanstalterna i Norra Sverige, af **C. F. Söderberg.** 2: 50; kart. 3: —; uppf. på lärft 3: 50.

Köpenhamn och dess omgifningar. Handbok för resande, utgifven af den danska turistföreningen. Med en plankarta öfver Köpenhamn. Pris 1: 50.

Bonniers Turist-Parlörer à 75 öre

för turister utan språkstudier, med noggrant angifvande af uttalet.

1. Schwedisch. 2. Suédois. 3. Swedish. 4. Tyska. 5. Franska. 6. Engelska.

Lämpa sig efter de resandes faktiska språkliga behof och innehålla alla uttryck, som turister behöfva i det praktiska lifvet under sin vistelse i främmande landet. Alla upptagna ord och fraser kunna utan vidare begagnas, vare sig det gäller umgänges- eller affärslifvet.

DANILO-Portmonä — **NYTT** — GLADA ANKAN-Portmonä

SVENSKT FABRIKAT

Öfverträffar i styrka och elegans alla hitintills i handeln förekommande portmonäer. Ingen metall som sliter fickorna. Flera rum. Svarta, bruna, mörkröda färger. Exp. mot efterkraf ell. förskottslikvid franco

NYTT **Pris pr styck Kr. 3.25** **NYTT**

Order direkt till
Stockholms Portföljfabrik

Konvalescent- och hvilohemmet i Strängnäs

mottager klena och nervösa personer till moderata priser.
Godt bord. Exam. sjuksköterska.
Konvalescent- och hvilohemmet i Strängnäs.
Allm. Telef. 59.

REGISTER Å JÄRNVÄGS- OCH ÅNGBÅTSSTATIONER.

Feta siffror (1, 3, 5) hänvisa till järnvägstidtabellerna. Kursiva siffror (*1, 3, 5*) hänvisa till ångbåtsturer.

Att observera!

Restaurationsvagn medföres: i tåg № 7 och 8 **Stockholm—Malmö—Stockholm**, № 9 och 10 **Göteborg—Stockholm—Göteborg** samt № 21 o. 22 **Stockholm—Riksgränsen—Stockholm.**

Tillträde till restaurationsvagnarne ega resande, hvilka äro försedda med I, II och III klassens biljetter.

I tidtabellerna äro namnen å **utgångs-** och **slut**stationer, äfvensom **förenings**stationer beteckna med fet stil. Namnen å stationer vid **anslutande järnvägar** äfvensom tiderna för anslutande bantågs till eller afgång från sist nämnda stationer äro beteckna med *kursiv* stil. De vid samma stationsnamn utsatta siffrorna hänvisa till den eller de tabeller, hvarest anslutande banors tågtider finnas fullständigt angifna.

Tiden fr. o. m. kl. 6²² på afton till o. med 5¹² på morg. angifves med understrukna minutsiffror.

Teckenförklaring.

× betyder att tåg gör uppehåll, endast om resande finnes att upptaga eller aflemna.
| » att tåg icke stannar.
a » att tåg stannar endast för resandes **afstigande.**
: » framför tidsiffra föregående dag samt : efter, följande dag.
p » att tåg stannar endast för resandes **påstigande.**
✕ » att mat finnes att tillgå.
🛏 » att hotell, rum för resande eller gästgifvaregård finnes i närheten af station
⌂ » att förbindelse eger rum med ångbåt.

〰〰 **Ranklinje** framför ett tåg, betyder att sofvagnar medföljs.

C. = Centralstation.
Ö. = Östra station eller östra station.
S. = Södra station.
V. = Vestra station.
N. = Nedre eller norra station.
S.J. = Sveriges statsbanors station.
B:s = Bergslagsbanans station.
F. = Ångfärjestation.
h. = hamnen.
Bt. = Blandadt tåg.
Gt. = Godståg.
Lt. = Lokaltåg.
Pt. = Persontåg.
St. = Snälltåg.
S. = Söndagar.
M. = Måndagar.
Ti. = Tisdagar.
O. = Onsdagar.
To. = Torsdagar.
F. = Fredagar.
L. = Lördagar.
S.Hd. = Sön- o. Helgdagar.
Skd. = Söckendagar.
hf. = helgfria.

Tecknen ● ‡ ♀ * † § hänvisa till en med samma tecken försedd anmärkning.

Abbetorp ... 106
Abisko ... 1
Abiskojokk.. 1
Acklings ... 66
Adolfsberg.. 23
Afvafors... 2
Afvaviken ...
Agnesberg... 61
Ahlstad ... 145
Ahlsvik ...
Albano ... 46
Alby ... 7
Alböke ... 116
Alebäck ... 78
Alfhem
—*Falun* ... 61
—*Göteborg* ... 61
—*Lilla Edet* 63
Alfta ... 58
Alfva ... 161
Alfvesta
—*Borås* ... 80
—*Göteborg* ... 80
—*Malmö* ... 20
—*Stockholm* 20
—*Växjö* ... 101
Alfvidsjöbodar
Alingsås ... 21
Almedal
—*Alfvesta* ... 80
Almnäs ... 48
Almunge ... 50
Almvik ... 65
Alnaryd ... 117
Alsheda ... 94
Alster ... 22
Alsterbro ... 106
Altappen ...
Altuna ... 38 b
Alvastra ... 70
Ambjörnarp 93
Amsterdam *276*
Amundön ... 90
Andersbenning ... 53
Anderslöf ... 136
Andersons S:a 92
Anderstorp.. 95
Aneby ... 20
Angelstad ... 114
Ankarsrum.. 65
Anneberg ... 148
Annefors ... 60
Annelöf ... 143
Ansta ... 36
Anten ... 77
Antwerpen *278*, *445*
Anundsjö ... 2
Aplared ... 80
Arboga 35, *346*
Arbrå ... 7
Ardala ... 77
Arentorp ... 77
Arfslindan... 56
Arkeistorp .. 123
Arkösund... 72, *260*
Arlöf
—*Engelholm* 147
—*Göteborg* ... 147
—*Malmö* 20, 147
—*Stockholm* 20
Arneberga ... 70
Arnebo ... 38 b
Arrie ... 155
Arvika ... 22
Asarum ... 116
Asby ... *483*
Aska ... 70
Askersund .. 25
Askeröd ... 134
Askerön ... *397*
Askim ... 90
Asmundtorp 137
Aspa ...
Aspeboda ... 56
Aspeå ... 2
Attarp ... 124
Autsarfve .. 164
Avesta ... 62
Axelfors
—*Falkenberg* 91
—*Hillared* ... 80
—*Limmared* 91
Axeltorp ... 100
Axelvold ... 147
Axhult ... 146
Axvall
—*Lidköping* 78
—*Skara* ... 78
—*Skövde* ... 79
—*Stenstorp* .. 78
Backa ... 148
Backagård... 79
Backaryd ... 103
Baggetorp ... 21
Bagghus ...
Balingslöf ... 20
Balsby ... 123
Bammarboda *384*
Bander ... 162
Bankeberg .. 20
Bankeryd ... 24
Banketorp 69 b
Bara ... 160
Barkarby ... 35
Barkåkra ... 148
Barlingbe .. 161
Barnakälla .. 100
Barnängsbrun
Barsebäcksby 149
Barsebäcksh. 149
Bastedalen
Bastuträsk .. 2
Bedinge ... 158
Belgviken ... 47
Bellevue ... 157
Bengtsfors .. 86
Bengtstorp .. 30
Bengtsviken
Berg ... 117
Berg ...
Berga
—*Kalmar* ... 107
—*Nässjö* ... 98
—*Oskarshamn* 98
Berga gård.. 107
Bergen ... *427*
Bergfors ... 1
Berghem ... 82
Bergqvara 113, *260*
Bergsbrunna 7
Bergsgården 55
Bergshamra *384*
Bergsjö ... 15
Bergsslussar
Bergsviken ..
Bergvik ... 13
Bernshammar 29
Bersbo ... 65
Bestorp ... 69
Bettna ... 47
Billdal ... 90
Billeberga ... 147
Billesholm
—*Bjuf* ... 142
—*Helsingb. C.* 142
—*Hässleholm* 142
Billesholms Gr.
Blägda ... 65
Blötberget... 28
Boda (Verml.) 22
Boda (Vesterg.) 80
Bodarne ... 51
Bodarne V:a 21
Boden
—*Bräcke* ... 2
—*Luleå* ... 1
—*Morjärv* ... 2
—*Riksgränsen* 1
Bofors ... 30
Boge ... 163
Bohult ... 98
Bohus ... 61, *403*
Bokskogen .. 160
Bollebygd ... 80
Bollnäs
—*Orsa* ... 58
—*Stockholm* 7
—*Storlien* ... 7
Bollsta bruk 6
Bolmen ... 114
Bomhus ... 51
Bomsarfvet 56
Bor ... 80
Bordeaux ... *278*
Borensberg 70
Borggård ... 64
Borghamn ... 70
Borgholm 168, *260*, *470*
Borgsjöede .. 11
Borgstena ... 82
Borlänge
—*Falun* ... 61
—*Göteborg* ... 61
Bräkne-Hoby 119
Brännarp ... 148
Brännberg ... 2
Bränninge ... 70
Brännland ... 3
Brännsägen 51
Brömsebro .. 113
Brösarp 129, 131
Brötjemark 92
Budatorp ... 77
Budskär ... 90
Bunn ... 92
Burgsvik ... *257*
Burseryd, Smål. ... 93
Butle ... 161
Byarum ... 96
Bygget ... 114
Byholma ... 114
Byringe ... 48
Byske ...
Byvalla
—*Ångshyttan* 10
—*Stockholm* 7
—*Storlien* ... 7
Byvattnet ... 2
Byxelkrok ...
Bågede ...
Bålnäs ... *483*
Bålsta ... 35
Bångbro ... 28
Bånghammar
—*Frövi* ... 28
—*Kloten* ... 28
—*Ludvika* ... 28
Bästad ... 148
Båtskärsnäs
Bäck (Gestrikl.) 55
Bäck (Smål.) 146
Bäckaskog ... 119
Bäckefors
—*Bengtsfors* 86
—*Kornsjö* ... 89
—*Mellerud* ... 89
—*Uddevalla* 86
Bäl ... 163
Bärby ... 50
Bäsna ... 50
Böda ... 168
Bökebergssl. 145
Böketofta ... 147
Bökö ... 114
Börje ... 7
Börringe
—*Malmö* ... 135
—*Ystad* ... 135
—*Östratorp* .. 136
Börseryd ... 108
Cadiz ... *227*
Catania ... *227*
Charlottenberg ... 22
Charlottenlund
—*Malmö* ... 135
—*Skifarp* ... 133
—*Ystad* 133, 135
Christianstad *427*
Cimbrishamn 154, *266*
Dagarn ... 23
Daglösen
—*Falun* ... 61
—*Filipstad* .. 61
—*Göteborg* ... 61
—*Grängesberg* 143
Dagstorp ... 143
Dal ... 91
Dala ... 66
Dala Floda 56
Dala Järna ... 36
Dalarö ... *390*
Dalby ... 154
Dalelfven ...
Dalen ...
Dalbyro ... 168
Dalfors ... 58
Dalkarlsberg 30
Dalskog ... 89
Dalslands kanal
Dalum ... 93
Danderyd ... 50
Dannemora
—*Gefle* ... 51
—*Hargshamn* 54
—*Upsala* ... 51
Detvelstorp 136
Degeberga ... 129
Degerbäcken 2
Degerfors
—*Charlottenb:g* 22
—*Laxå* ... 22
Degerhamn *260*
Degerselet ... 2
Degerön ... 23
Deglundsbäcken ... 84
Deje
—*Falun* ... 61
—*Göteborg* ... 61
—*Karlstad Ö.* 34
—*Munkfors* 34
Dejefors Bruk 34
Delsbo ... 14
Derome ... 82
Derome skolh. 82
Dillne ...
Dingelvik ... 86
Dingle ... 87
Dingtuna ... 35
Diö ... 20
Djupadal 103, 119
Djupvik ... *397*
Djurkälla ... 70
Djurmo ... 62
Djursholm .. 41
Djurslöf ... 154
Djurås ... 62
Dockmyr ... 2
Dofverstorp 64
Domnarfvet 61
Dormen ... 26
Drefviken ... 43
Drättinge ... 92
Dufed ... 7
Dufhult ... 100
Dufnäs ... 62
Dufnäs, Saltsjö 44
Dufnäs ... *387*
Dune ... 163
Dunker ... 48 b
Dvärsätt ... 7
Dylta bruk 23
Dynekärr ... 113
Dynäs ... 6
Dysjön ... 7
Dösjöbro ... 143
Eckerna ... 63
Ed ... 89
Edane ... 22
Ede ... 11
Edebo ... 50
Edebäck ... 34
Edefors ...
Edestad ... 119
Edsbro ... 50
Edsbyn ... 58
Edselebro ...
Edsgatan ... 34
Edsvalla ... 61
Edsviken ...
Efveröd
—*Hästveda* 129
—*Långebro* 129
—*Tollarp* ... 128
—*Ystad* ... 129
—*Ahus* ... 128
Ekaryd ... 112
Ekeberga ... 110
Ekeby ... 151
Ekebyholm 50
Ekedalen ... 66
Ekenäs ...
Ekefors ... 93
Ekeryd ... 96
Ekerö ... *384*
Ekestad ... 123
Eket ... 146
Ekeås ... 105
Ekholmen (Dalarö) ... *390*
Ekhult ... 99
Eklunda ... 74
Eklången ... 48
Eknön ...
Ekolsund 35, *365*
Eksjö ... 98
Ekskogen ... 50
Eksund ... 20
Eksås ... 105
Ekträsk ... 2
Eldgarn ... *365*
Eldris ... 32
Eldsberga ... 148
Elfdalen ... 32
Elfkarleö ... 51
Elfnäs ...
Elfsbyn ... 2
Elfsered ... 91
Elfsjö
—*Malmö* ... 20
—*Nynäshamn* 43
—*Stockholm* 20
Elfvesta ... 70
Elfvestorp .. 31
Elfvik ... *374*
Elfängen ... 61
Elgarås ... 21
Ellenö ... 86
Ellös ... *397*
Elmhult
—*Malmö* ... 20
—*Stockholm* 20
—*Sölvesborg* 100
Elmsta ...
Elmås ... 114
Emarp ... 98
Emmaboda
—*Kalmar* ... 108
—*Karlshamn* 102
—*Växjö* ... 102
Emmaljunga 139
Emtervik, Ö:a o. V:a ... *534*
Enafors ... 7
Enbergsäng 30
Eneboga ... 48 b
Engebacken 84
Engelbrektsgat. (Stockholm) 41
Engelholm
—*Göteborg* ... 148
—*Helsingborg* 148
—*Malmö* ... 147
—*Ö:a Ljungby* 144
Engelholms vkrn ... 144
Engelsberg *397*
—*Kärrgrufvan* 37
—*Ludvika* ... 36
—*Nyhammar* 36
—*Tillberga* .. 36
Enggrufvorna 34
Enköping *333*
—*Frövi* ... 35
—*Runhällen* 38 b
—*Stockholm* 35
Eriksdal ... 154
Erikslund ... 11
Erikstad ... 61
Eringsboda 117
Erken ... 50
Ervalla
—*Krylbo* ... 23
—*Mjölby* ... 23
—*Nora* ... 30
—*Otterbäcken* 30
Eskilstuna *341*, *346*
Eskilstuna c:l
—*Kolbäck* ... 47
—*Mälarbaden* 48
—*Nyköping* .. 47
—*Södertälje* .. 48
—*Valskog* ... 47
Eskilstuna n:a 48
» s:a 48
Eslöf
—*Helsingborg* 137
—*Klippan* ... 140
—*Kristianst.* 127
—*Landskrona* 137
—*Malmö* ... 20
—*Stockholm* 20
—*Ystad* ... 134
Esperöd ... 134
Espinge ... 127
Espås ... 78
Espö ... 136
Esseboda ... 100
Essunga ... 77
Etelhem ... 161
Ettebro ... 103
Evedal ... 105
Experimentalfältet ... 41
Fagerhult, Åsbo 146
Fagersanna 27
Fagerstjö ... 43
Fagersta ... 36
Fagerås ... 22
Falerum ... 65
Falkenberg
—*Göteborg* ... 148
—*Helsingborg* 148
—*Limmared* 91
Falköping-Ranten
—*Göteborg* ... 21
—*Landeryd* 93
—*Nässjö* ... 24
—*Stockholm* 21
—*Ulricehamn* 93
Falköping stad
—*Jönköping* 24
—*Landeryd* .. 93
—*Nässjö* ... 24
—*Ulricehamn* 93
Falsterbo ... 158
Falun
—*Björbo* ... 56
—*Gefle* ... 55
—*Göteborg* ... 61
—*Orsa* ... 55
—*Repbäcken* 56
Falun, norra 55
Fanom ... 6
Faringe ... 50
Fegen ... 95
Fellingsbro 35
Figeholm ...
Filipstad
—*Daglösen* .. 61
—*Edebäck* ... 34
—*Elfdalen* ... 32
—*Falun* ... 61
—*Göteborg* ... 61
—*Kristineh.* 32
—*Mora* ... 32
—*Munkfors* 34
Filsbäck ... 74
Finja ... 142
Finnerödja .. 21
Finnmossen 34
Finshyttan
—*Elfdalen* ... 32
—*Kristineh.* 32
—*Mora* ... 32
—*Munkfors* 34
Finsjö ... 99
Finspong ... 64
Finsta ... 50
Fiskeby ... 20
Fiskebäckskil *397*
Fisksätra ... 44
Fjelie ... 152
Fjelkinge ... 119
Fjellbacka ... *400*
Fjerdingslöf 145
Fjugesta ... 26
Fjällåsen ... 1
Fjärdhundra 38 b
Fjärås ... 148
Fjöle ...
Flen
—*Eskilstuna* 47
—*Malmö* ... 20
—*Nyköping* .. 47
—*Stockholm* 20
Flisby ... 20
Flivik ...
Fliseryd ... 99
Floda ... 21
Flosjöhyttan 31
Flugeby ... 94
Flybo ... 105
Flyinge ... 143
Fläkdie ... 147
Fogdarp ... 127
Fogdhyttan 34
Fogelhem ... 69
Fogelmara .. 113
Fogelsta
—*Krylbo* ... 23
—*Linköping* 70
—*Mjölby* ... 23
—*Vadstena* .. 70
—*Odeshög* ... 70
Fogelvik ... *397*
Fogelvik ... *259*
Foglavik ... 21
Folkabo ... 68
Folkesta ... 47
Fornåsa ... 70
Fors
—*Garpenberg* 8
—*Stockholm* 7
—*Storlien* ... 7
Forsaström ... 65
Forsbacka ... 55
Forsby ... 51
Forserum ... 24
Forshaga ... 34
Forshammar 29
Forsheda ... 95
Forsholm
—*Göteborg* 74, 77
—*Ludvika* ... 28
—*Mjölby* ... 23
—*Stockholm* 35
Fu ... 55
Fuhr ... 102
Fulltofta ... 126
Funka ...
Grislehamn
Grohed ... 87
Gropen ... 26
Gruma ... 61
Grundbro ... 48
Grundsund .. *397*
Grunnebo ... 84
Grycksbo ... 55
Grydt ... 129
Gryt ... *259*
Gryt ... 23
Grythyttehed
—*Falun* ... 61
—*Göteborg* ... 61
—*Kortfors* ... 31
—*Säla* ... 18
Hagelsrum .. 98
Hagfors ... 34
Hagge ... 36
Hallabro ... 103
Halleby ... 65
Hallsberg
—*Göteborg* ... 21
—*Krylbo* ... 23
—*Mjölby* ... 23
—*Stockholm* 21
Hallstahammar 38
Halltorp ... 112
Halmstad *202*, *204*
—*Göteborg* ... 148
—*Helsingborg* 148
—*Nässjö* ... 95
—*Vislanda* .. 114
Halmstad n:a 148
Hamburg ... *437*
Hamburgsund
Hammar ... 125
Hammar ... 119
Hammarlunda
Frosta ... 143
Hammenhög 132
Hamneda ... 146
Hanä ... 1
Hangö ... *225*
Haparanda *457*
Hara ...
Harads ...
Haraldsmåla 107
Hardeberga 153
Harg ... 54
Hargshamn 54
Hariösa 143, 153
Harmånger 15
Harnäs ... 51
Harplinge ... 148
Harri, Lilla 143
Harrå ... 1
Hasselfors ... 22
Hasslarp ... 150
Hävre ... *218*, *445*
Heagård ... 147
Heberg ... 148
Heby
—*Enköping* 38 b
—*Runhällen* 38 b
—*Sala* ... 7
—*Upsala* ... 7
Hede ... 148
Hedemora ... 62
Heden ... 90
Hedensberg 39
Hedesunda .. 18
Hednoret ... 2
Hedvigsdal .. 132
Helgum ... 2
Helgö ... *253*
Heljarp ... 143
Hellberga ... 48
Hellby brunn 48
Hellefors ... 61
Helleforsnäs 47
Hellekis ... 74
Hellestad ... 64
Hellinge ... 94
Hellingsåfallet
Helsingborg 170, *202*, *206*, *267*
—*Eslöf* ... 137
—*Sst Olof* ... 132
—*Ystad* ... 132
Gökalund ... 113
Gölsjö ... 80
Göringen ... 95
Grebbestad 400
Grevie ... 148
Grevie, östra 155
Grenna ...
Grennaforsa 20
Grillby ... 35
Grimnäs ... 7
Grimsby ... *204*
Grimslöf ... 116
Grimstorp ... 20
Grimsås ... 80
Gringelstad 129
Gripenberg .. 20
Gripsholm .. 48
Grohed ... 87
Gropen ... 26
Gruma ... 61
Grundbro ... 48
Grundsund .. *397*
Grunnebo ... 84
Grycksbo ... 55
Grydt ... 129
Gryt ... *259*
Gryt ... 23
Grythyttehed
—*Falun* ... 61
—*Göteborg* ... 61
—*Kortfors* ... 31
—*Säla* ... 18
Hagelsrum .. 98
Hagfors ... 34
Hagge ... 36
Hallabro ... 103
Halleby ... 65
Hallsberg
—*Göteborg* ... 21
—*Krylbo* ... 23
—*Mjölby* ... 23
—*Stockholm* 21
Hallstahammar 38
Halltorp ... 112
Halmstad *202*, *204*
—*Göteborg* ... 148
—*Helsingborg* 148
—*Nässjö* ... 95
—*Vislanda* .. 114
Halmstad n:a 148
Hamburg ... *437*
Hamburgsund
Hammar ... 125
Hammar ... 119
Hammarlunda
Frosta ... 143
Hammenhög 132
Hamneda ... 146
Hanä ... 1
Hangö ... *225*
Haparanda *457*
Hara ...
Harads ...
Haraldsmåla 107
Hardeberga 153
Harg ... 54
Hargshamn 54
Hariösa 143, 153
Harmånger 15
Harnäs ... 51
Harplinge ... 148
Harri, Lilla 143
Harrå ... 1
Hasselfors ... 22
Hasslarp ... 150
Hävre ... *218*, *445*
Heagård ... 147
Heberg ... 148
Heby
—*Enköping* 38 b
—*Runhällen* 38 b
—*Sala* ... 7
—*Upsala* ... 7
Hede ... 148
Hedemora ... 62
Heden ... 90
Hedensberg 39
Hedesunda .. 18
Hednoret ... 2
Hedvigsdal .. 132
Helgum ... 2
Helgö ... *253*
Heljarp ... 143
Hellberga ... 48
Hellby brunn 48
Hellefors ... 61
Helleforsnäs 47
Hellekis ... 74
Hellestad ... 64
Hellinge ... 94
Hellingsåfallet
Helsingborg 170, *202*, *206*, *267*
—*Eslöf* ... 137
Gökalund ... 113
Gölsjö ... 80
Göringen ... 95
Gössäter 74, 77
Göta ... 63
Göteborg 170, *202*, *267*, *397*—*445*
—*Alfvesta* ... 80
—*Borås* ... 80
—*Falun* ... 61
—*Helsingborg* 148
—*Lidköping* 77
—*Malmö* ... 148
—*Skara* ... 77
—*Stockholm* 21
—*Särö* ... 90
Götened ... 77
Habo ... 24
Hacksta ... *365*
Hafdhem ... 161
Hafstensund *400*
Hagalund ... 7
Hagaström
—*Falun* ... 55
—*Gefle* ... 55
—*Säla* ... 18
Hagelsrum .. 98
Hagfors ... 34
Hagge ... 36
Hallabro ... 103
Halleby ... 65
Hallsberg
—*Göteborg* ... 21
—*Krylbo* ... 23
—*Mjölby* ... 23
—*Stockholm* 21
Hallstahammar 38
Halltorp ... 112
Halmstad *202*, *204*
—*Göteborg* ... 148
—*Helsingborg* 148
—*Nässjö* ... 95
—*Vislanda* .. 114
Halmstad n:a 148
Hamburg ... *437*
Hamburgsund
Hammar ... 125
Hammar ... 119
Hammarlunda
Frosta ... 143
Hammenhög 132
Hamneda ... 146
Hanä ... 1
Hangö ... *225*
Haparanda *457*
Hara ...
Harads ...
Haraldsmåla 107
Hardeberga 153
Harg ... 54
Hargshamn 54
Hariösa 143, 153
Harmånger 15
Harnäs ... 51
Harplinge ... 148
Harri, Lilla 143
Harrå ... 1
Hasselfors ... 22
Hasslarp ... 150
Hävre ... *218*, *445*
Heagård ... 147
Heberg ... 148
Heby
—*Enköping* 38 b
—*Runhällen* 38 b
—*Sala* ... 7
—*Upsala* ... 7
Hede ... 148
Hedemora ... 62
Heden ... 90
Hedensberg 39
Hedesunda .. 18
Hednoret ... 2
Hedvigsdal .. 132
Helgum ... 2
Helgö ... *253*
Heljarp ... 143
Hellberga ... 48
Hellby brunn 48
Hellefors ... 61
Helleforsnäs 47
Hellekis ... 74
Hellestad ... 64
Hellinge ... 94
Hellingsåfallet
Helsingborg 170, *202*, *206*, *267*
—*Eslöf* ... 137

SIGRID SUNDBORG
KONST- och ANTIQVITETSHANDEL (Firman etablerad 1857)
STOCKHOLM Brunkebergstorg 2, högra uppg. III tr.
UPPKÖP och FÖRSÄLJNING

Hotel, Pensionat, Rum för resande och Gästgifvaregårdar (Gcfvg.) i Sverige.

Aborrträsk, Ggfvg.
Alanäset, Ggfvg.
Alfhem, Lödöse hotel.
Alfvesta, Hotel.
» Ggfvg.
Alingsås, Stadshotellet.
» Ggfvg.
Alstad, Järnvägshotellet.
Alsterbro, Hotel.
Alunda, Ggfvg.
Alvastra, Järnvägshotellet.
» Ombergs Turisthotel.
Anderssons Sanna, Järnvägsh:t.
Anderstorp, Järnvägshotellet.
Antnäs, Ggfvg.
Anundgård, Ggfvg. (Östbyn).
Arboga, Hotel m. Restaurant.
Arbrå, Ggfvg. o. Hotel.
Arfslindan, Ggfvg. (Komtillmåtta).
Arholma, Pensionat.
Arjeplaug, Ggfvg.
Arkösund, Hotel m. Restauration.
Arlöf, Hotel.
Arvika, Arvika hotell.
» Hotel Central
Askersund, Askersunds hotel.
» Stadshotellet.
Aspeboda, Ggfvg.
Avesta, Hotel Avesta.
» » Bellevue.
» Ggfvg.

Backa, Ggfvg.
Backe, Rum för resande.
» Ggfvg. o Hlotel.
Balingslöf, Hotel.
Bankeberg, Hotel.
Bastuträsk, Ggfvg.
Bengtsfors, Hotel.
Berga (Kalmar l.), Hotel.
Bergnäsudden, Ggfvg. (Afvaviken).
Bergqvara, Hotel.
Bergsjö, Ggfvg. o. Hotel.
Beted, Ggfvg.
Bie, Ggfvg.
Billesholms Grufva, Hotel.
» Rum f. resande.
Billinge, Billinge hotel.
Bispgården, Hotel o. Restaur.
Bjerka, Turisthotellet.
Bjernum, Ggfvg.
Bjuf, Hotel.
Björksele, Ggfvg.
Björna, Ggfvg.
Boden, Ggfvg.
» Järnvägshotellet.
» Pensionat.
Bofors, Bofors hotel.
Bograngen, Ggfvg.
Bogsta, Ggfvg. Svärdsbro
Bollnäs Järnvägshotellet.
» Nya hotellet.
» Pensionat.
» Ggfvg.
Bomsarfvet, Ggfvg.
Borghamn, Turisthotellet (Sommarmån.).
Borgholm, Stadshotellet.
» Hotel Borgholm.
Borgstena, Ggfvg.
Borlänge, Järnvägshotellet.
» Centralhotellet.
» Rum f. resande.
Borrby, Hotel.
Borås, Borås hotell.
» Centralhotellet.
» Hotel Metropol.
» Hotel du Nord.
» Järnvägshotellet.
» Nya hotellet.
» Vestergötland.
» Ggfvg.
Bovallstrand, Ggfvg.
Boxholm, Brukshotellet.
» Järnvägshotellet.
Brattbäcken, Ggfvg.
Breared, Ggfvg.
Bredsel, Ggfvg. (Storfors).
Broby, Ggfvg.
Brålanda, Privathotel.
Bräcke, Järnvägshotellet.
» Nya hotellet.
Bräcke, Wallanders hotel.
Bräkne-Hoby, Ggfvg. o. Hotel.
Brösarp, Hotel.
Bureå, Rum f. resande.
Burge, Ggfvg.
Burgsvik, Rum f. resande.
Bygdeå, Hotel Röring.
Bygget, Järnvägshotel.
Byske, Ggfvg.
» Hotel.
Båstad, Hotel A.-Bol.
» Hotel Viktoria.
» Ggfvg.
Bäckebo, Ggfvg.
Bäckefors, Hotel.
Bönan, Hotel.
Charlottenberg, Hotel m. Rest.
» Privathotel.
Dalarö, Hotel Dalarö m. Rest.
» Hotel Lilla Sällskapet.
Dalby, Järnvägshotellet.
» Ggfvg.
Dannemora, Hotel Dannemora.
Degeberga, Hotel.
Degerfors, Centralhotellet.
» Hotel Svea.
Degerhamn, Degerhams hotel.
» Ggfvg.
Deje, Engbergs hotel.
» Ryds hotel.
Delsbo, Ggfvg.
Djupviken, Ggfvg.
Djursholm, Hotel m. Rest.
» Pensionat o. Hotel.
» Rum för resande.
» Pensionat.
Djurås, Ggfvg. v. Komtillmåtta.
Dofverstorp, Ggfvg. (Finspong).
Dufed, Dufeds hotel.
» Ggfvg.
Ed, Järnvägshotel o. Rest.
» Turisthotellet Carl XII.
» Hotel m. Restaurant.
Edane, Rum för resande.
» Ggfvg.
Edefors, Turisthotellet (under sommarm.)
Edsbyn, Ggfvg.
Ekshärad, Rum f. res. (Kyrkheden).
Ekskjö, Ggfvg. o. Hotel: Stadshot.
» Rum f. res.: Järnvägshot.
Elfdalen, Hotel.
» Ggfvg.
» Nya Hotellet.
Elfkarleö, Elfkarleö turisthotel.
» Hotel m. Restaurant.
Elfsbyn, Hotel.
Elgarås, Ggfvg.
Ellös, Ggfvg.
Elmhult, Hotel m. Restauration.
Emmaboda, Emmaboda nya hot.
Enafors, Turisthotel.
Engelholm, Hotel: Thor (ggfvg.).
» Nya Hotellet.
» Rum f. resande.
Engelsberg, Järnvägshotellet.
» Turisthotellet.
Enköping, Stadshotellet.
» Nya Hotellet.
» Rum f. resande.
Eskilstuna, Hotel: Stadshuset.
» Hotel Gästis.
» Frimurarehotellet.
» Nya Hotellet.
» Strömsholmen (sommarm.).
» Centralhotellet se annons sid. 23.
Eslöf, Eslöfs järnvägshotel.
» Nilssons hotel.
Esperöd, Hotel.
Essunga, Ggfvg.
Evedal, Hotel m. Restaurant (sommarm.).
Fagerhult, Ggfvg.
Fagersta, Hotel.
Falerum, Hotel.
Falkenberg, Stadshotellet.
» Hvitan.
» Ggfvg.
» Järnvägshotellet.
Falköping, Hotel.
» Ggfvg.
Falköping-Ranten, Rantens Hotel m. Restaurant.
Falsterbo, Falsterbo badhotel (sommarm.).
Falun, Stadshotellet.
» Nya Hotellet.
» Falu Hotel.
» Centralhotellet.
Fellingsbro, Ggfvg. (Olofsborg).
Filipstad, Stadshotellet.
» Järnv.- o. Turisthot.
» Rum för resande.
Finspong, Finspongs hotel.
» Lotorps hotel.
Fiskebäckskil, Ggfvg.
» Pensionat.
Fittja, Ggfvg.
Fjelkinge, Hotel.
» Ggfvg.
Fjellbacka, Hj. Andrén.
» Ggfvg.
Fjellnäs, Sanatorium Fjellnäs.
Fjellsjö Sil, Ggfvg.
Fjärdhundra, Ggfvg. (Karleby).
Flen, Hotel Rosenberg.
» Ggfvg.
Fogelsta, Rum f. resande.
Forserum, Restaurant m. rum för resande.
Forshaga, Järnvägshotellet.
Fredriksberg, Ggfvg.
Fristad, Järnvägshotellet.
Fritsla, Hotel m. Restaurant.
Frändefors, Ggfvg. (Dykälla).
Fränsta, Hotel.
» Ggfvg.
Frövi, Frövi hotel.
Funäsdalen, Ggfvg.
Furusund, Hotel o. Ggfvg.
Fårö, Ggfvg. (Broa).
Fårösund, Fårösunds hotel.
» Rum f. resande.
Färgelanda, Färgelanda hotel.
Färjestaden, Hotel.
Föllinge, Ggfvg.
Förslöf, Hotel.
Gagnef, Pensionat.
Gamleby, Hotel Gamleby.
Gammelstad, Ggfvg.
Gefle, Centralhotellet.
Gefle, Fenix.
» Järnvägshotellet.
» Grand Hotel.
» Lilla Hotellet.
» Strandhotellet.
Gällivare, Järnvägshotellet.
» Ggfvg.
Genarp, Järnvägshotel.
Getinge, Hotel.
Gislaved, Hotel Birger.
Glimåkra, Hotel.
Glommersträsk, Ggfvg.
Gnesta, Järnvägshotel.
» Hotel Hahr.
Gnosjö, Rum för resande.
Godegård, Ggfvg. (Godegård).
Gottne, Ggfvg.
Grangärde, Ggfvg.
» Turisthotel.
Granö, Ggfvg, vid Tegsnäs.
Grebbestad, Hotel.
» Ggfvg.
» Rum f. resande.
Grefvie, Hotel.
Grenna, Hotel Brahe.
» Grenna Turisthotel.
Grimslöf, Ggfvg.
Grislehamn, Pensionat.
Grillby, Hotel m. Restauration.
Gryt, Ggfvg. vid Snäckevarp.
Grythyttehed, Hotel.
Grängesberg, Förvaltningshot.
» Turisthotellet.
» Hotel Holmberg
Gräsmark, Ggfvg. (Uddheden).
Grästorp, Ggfvg.
» Hotel.
Grönskåra, Ggfvg.
Gustafsberg, Ggfvg.
Gusum, Hotel.
Gällared, Ggfvg. (Normanstorp).
Göteborg, Hotel Berlin
» Bogrens hotel.
» Hotel Bristol.
» Centralhotellet.
» Hotel d'Angleterre.
» » du Nord.
» » de Suède.

Helsingborg
—Göteborg... 148
—Landskrona 137
—Malmö..... 137
—Ramlösa... 141
—Rå..... 141
—Stockholm östv. Göteborg... 148
—Stockholm östv. Hesseholm 142
Helsingfors 225
Helsingör ... 170
Helås 77
Hemfosa 43
Hemse
—Hafdhem .. 161
—Ronehamn 164
—Visby 161
Hemsjö 116
Hennan 7
Henriksdal.. 44
Hensmåla ... 103
Henån .....
Hernestad ... 128
Hernösand 6, 235, 457
Herrenäs.....
Herrestad ... 70
Herrhamn...
Herrhult
—Elfdalen... 32
—Falun 61
—Göteborg... 61
—Kristinehamn 32
—Mora..... 32
Herrljunga
—Borås 82
—Göteborg... 21
—Stockholm 21
—Uddevalla 84
—Varberg ... 82
—Venersborg 84
Herräng.....
Hersby 374
Hesselby ... 163
Hessleholm
—Helsingborg 142
—Kristianst. 124
—Malmö..... 20
—Stockholm 20
—Veinge..... 139
Hestra 80
Hidingebro 26
Hidingsta ... 64
Hillared
—Alfvesta ... 80
—Axelfors ... 80
—Borås 80
—Göteborg... 80
Hillersjö ... 363
Hillerstorp.. 80
Hillringaberg
Himle..... 148
Hindby 135
Hindås 80
Hinsnoret ... 61
Hjelmsäkter.. 74
Hjelta..... 5
Hjeltevad ... 98
Hjerpen 7
Hjerpås 74
Hjertsäter ... 86
Hjo 66
Hjorted 85
Hjortkvarn.. 64
Hjortsberga 80
Hjulsbro..... 69
Hjulsjö 33
Hjälmedal... 397
Hoby, Bräkne 119
Hofmansby: d 116
Hofmantorp 102
Hofors 55
Hofslätt..... 96
Hofsta 23
Hof, Stora... 77
Hofvetorp ... 69
Hofås 90
Hogrän 162
Hogstorp ... 87
Hohög 160
Holen 55
Holje 119
Helmby 143
Helmeja 145
Holmfors ... 1
Holmsjö 102
Holmsveden 7
Holsby 34
Holsby br.... 94
Holtsljunga 91
Homna 58
Hook 95
Horda..... 80
Horn 342
Horn .....
Horna..... 125
Horndal..... 7
Hornsberg .. 146
Hornsö 107
Horred 82
Horrsjön ... 32
Horsaryd ... 119
Hosjö 55
Hospitalet... 145
Hossmo 112
Huddinge ... 21
Hudiksvall 14, 15, 233
Hudiksvall ö. 15
Hufvudsta... 40
Hulån..... 36
Hull 216
Hult (Smål.) 98
Hult (Vesterg.) 82
Hultaby 94
Hultafors ... 80
Hultagård ... 94
Hultrum..... 92
Hultsfred
—Linköping 69
—Nässjö 98
—Oskarshamn 98
—Vestervik .. 65
—Vimmerby 69
Hultsfreds sl. 69
Hulvik 116
Humlehallar 117
Hundsjö 2
Hunneberga 143
Hurfva 134
Husby 363
Husby östra 72
Huskvarna .. 92
Husum .....
Hvalstad ... 65
Hvarf 70
Hvellinge ... 158
Hvena..... 65
Hvetlanda... 94
Hviderup ... 143
Hvitaby 131
Hvitsten ... 106
Hvittaryd ... 148
Hybo 14
Hylinge 72
Hyllstofta ... 142
Hylta 123
Håkanbol ... 30
Håkanryd ... 100
Håkantorp
—Herrljunga 84
—Göteborg... 77
—Lidköping 74
—Moholm ... 74
—Uddevalla 84
Håknäs 230
Hälland..... 7
Hällsta 47
Hällsviken 252
Hänger 146
Hängsdala... 68
Hänick 15
Häredal 483
Härsbäck ... 35
Häsjö 2
Häslöf 158
Hädinge..... 80
Häfverösund 50
Hällabäck... 93
Hällerum... 65 b
Hällevadsh: lm 87
Hällnäs 2
Hällsjö 11
Hällstigen... 35
Häradsh: mar 72
Härlingstorp 78
Härryda..... 80
Härsjön..... 119
Hästbo 7
Hästholmen
—Fogelsta ... 70
—Lidköping 70
—Ödeshög ... 70
Hästholmens hamn 70
Hästnäs..... 161
Hästveda
—Kristianst. 129
—Malmö..... 20
—Stockholm 20
—Veinge..... 139
Hestra 80
Hidingebro 26
Hidingsta ... 64
Hillared
—Alfvesta ... 80
—Axelfors ... 80
—Borås 80
—Göteborg... 80
Hillersjö ... 363
Hillerstorp.. 80
Hillringaberg
Himle..... 148
Hindby 135
Hindås 80
Hinsnoret ... 61
Hjelmsäkter.. 74
Hjelta..... 5
Hjeltevad ... 98
Hjerpen 7
Hjerpås 74
Hjertsäter ... 86
Hjo 66
Hjorted 85
Hjortkvarn.. 64
Hjortsberga 80
Hjulsbro..... 69
Hjulsjö 33
Hjälmedal... 397
Hoby, Bräkne 119
Hofmansby: d 116
Hofmantorp 102
Hofors 55
Hofslätt..... 96
Hofsta 23
Hof, Stora... 77
Hofvetorp ... 69
Hofås 90
Hogrän 162
Hogstorp ... 87
Hohög 160
Holen 55
Holje 119
Helmby 143
Helmeja 145
Holmfors ... 1
Holmsjö 102
Holmsveden 7
Holsby 34
Holsby br.... 94
Holtsljunga 91
Homna 58
Hook 95
Horda..... 80
Horn 342
Horn .....
Horna..... 125
Horndal..... 7
Hornsberg .. 146
Hornsö 107
Horred 82
Hör
—Hörby 126
—Malmö..... 20
—Stockholm 20
Hörby
—Eslöf 127
—Hör 126
—Kristianst. 127
Hörk 28
Hörken B:s
—Annefors .. 60
—Falun 61
—Göteborg... 61
Hörle 95
Hörnefors ...
Hörnsjö 2
Höstena 91
Idefjorden .. 400
Ideholm..... 110
Igelsta 21
Igelstorp ... 27
Iggesund ...
Ignaberga ... 124
Ilända 363
Immeln 123
Indalsefven
Ingatorp..... 98
Ingelsby 25
Ingelstad ... 103
Ingelsträde.. 150
Ingeröd 397
Insjön 62
Isums..... 162
Ivåg 86
Jakobsberg 35
Jemjöslätt... 113
Jemshög 119
Jemshögaby 100
Jenny..... 65
Jerfsö..... 7
Jerfva..... 7
Jerla 44
Jerle 30
Jerna 21
Jerrestad ... 154
Johannesdal 48
Johannisberg 11
Johannishus 119
Johansfors .. 95
Jonsberg ... 72
Jonsered ... 21
Jonsjö..... 82
Jordberga ... 136
Jordbro 43
Jugansbro... 18
Jula 74
Jularbo 7
Jäders bruk 35
Jädraås 16
Järbo 7
Järlåsa 7
Järnboås ... 33
Järnbrott ... 90
Jättendal ...
Järnforsen .. 94
Jönköping 24
Jönköpings h. 96
Jönköping ö. 92
Jörlanda ... 87
Jörn 2
Kaffatorp ... 123
Kafläs..... 66
Kaisepakte.. 1
Kalix .....
Kalixfors ... 1
Kallerö .....
Kalleguta ... 168
Kallholn ... 58
Kallhäll..... 35
Kallmora ... 53
Kallviken ...
Kalmar 207, 257, 260, 265, 267, 470
—Berga 107
—Emmaboda 108
—Karlskrona 112, 113
—Torsås ... 112
Kalmarsand 365
Kanik..... 152
Kantorp..... 21
Kapellskär .. 230
Kappelshamn
Karbenning 23
Karby..... 161
Karkashult.. 91
Karlberg 7, 35, 46
Karlsborg... 27, 550
Karlsby 23
Karlsdal..... 31
Karlshamn 260, 265, 267
—Kristianst. 119
—Vexiö 102
Karlslund ... 26
Karlstad ... 22
Karlstad östra
—Charlottenb. 22
—Laxå 22
—Munkfors 34
Karmansbo 29
Karpalund 124, 127, 129
Karsjö..... 7
Kastberga ... 127
Katrineholm
—Göteborg... 21
—Malmö..... 20
—Stockholm 21
Kattarp
—Göteborg... 148
—Helsingborg 148
—Höganäs nedre 150
—Åstorp..... 150
Katthammarsvik
Kazholm..... 92
Kedum 77
Kelfvene ... 68
Kellgrens s:a 92
Kellna 144
Kettilstorp (Vesterg.) 24
Kettilstorp (Blekinge) 117
Kiel ... 207, 432
Kil
—Charlottenb. 22
—Falun 61
—Fryksta ... 22
—Göteborg... 61
—Laxå 22
Kilafors
—Stockholm 7
—Storlien ... 7
—Stugsund.. 13
Killeberg ... 20
Kilsmo 21
Kimstad
—Malmö..... 20
—Pålsboda .. 64
—Stockholm 20
—Örebro..... 64
Kinda kanal
Kingelstad .. 151
Kinna..... 82
Kinnared ... 95
Kinnarp..... 93
Kinnekulle.. 74
Kinstaby..... 13
Kiruna..... 1
Kisa 69
Kjellinge
—Barsebäcks-hamn 149
—Engelholm 147
—Göteborg... 147
—Landskrona 148
—Lund 145
—Malmö..... 147
—Sjöbo 143
—Trelleborg 145
Kjellstorp ... 147
Kjerstinbo .. 18
Kjettbo 32
Klacka Lerb. 33
Klafreström 105
Klagshamn.. 159
Klagstorp
—Börringe... 136
—Rydsgård 158
—Trelleborg 158
—Östratorp 136
Klagstorp V:a 158
Klarelfven...
Klefshult ... 95
Klenshyttan 61
Klinga 64
Klintehamn 162, 257
Klippan
—Eslöf 140
—Helsingborg 142
—Hessleholm 142
—Östra Ljungby 144
Klockrike
—Borensberg 70
—Linköping 70
—Vadstena .. 70
—Ödeshög ... 70
Kloten..... 28
Klågerup
—Genarp ... 160
—Landskrona 145
—Lund 145
—Malmö..... 160
—Trelleborg 145
Kläckeberga 107
Klädesholmen 397
Knaby 54
Knaperåsen 51
Kneippbaden 64
Knifsta 7
Knifvingaryd 106
Knipan .....
Knutby 50
Knypplan ... 51
Knäred 139
Kode 87
Kohler..... 2
Kolbäck
—Flen 47
—Frövi 35
—Nyköping.. 47
—Stockholm 35
—Ramnäs ... 38
Kolforsen ... 51
Kolmården.. 71
Kolsva..... 29
Konga..... 103
Kongelf 403
Kongsbacka 148
Kongsmarken 160
Konsterud... 30
Kopparberg 28
Kopparåsen 1
Kornsjö
—Mellerud... 89
Korpklef..... 69
Korsberga ... 66
Korsbrinken 72
Korsnäs..... 55
Korsträsk ... 2
Korsån..... 55
Korsör..... 207
Kortebo 24
Kortfors
—Ervalla ... 30
—Grythyttehed 31
—Otterbäcken 30
Koskivara ... 1
Koskullskulle 1
Kosta 110
Kragenäs..... 87
Kramfors ... 6
Krampen
—Krylbo..... 23
—Köping 29
—Mölby..... 23
—Riddarhyttan 29
Kristiania .. 22, 267, 400
Kristianstad
—Eslöf 127
—Glimåkra 123
—Hessleholm 124
—Hästveda.. 129
—Karlskrona 119
—Ystad 129, 131
—Åhus hamn 125
Kristinehamn
—Charlottenberg 22
—Elfdalen... 32
—Laxå 22
—Mora..... 32
Kristinelund 51
Kristinestad
Krokfors ...
Krokom..... 7
Krokvik (Lappl.) 108
Krokvik (Smål.) 143
Krutmöllan 143
Krylbo
—Borlänge... 62
—Insjön..... 62
—Kärrgrufvan 53
—Mölby..... 23
—Stockholm 7
—Storlien ... 7
Krägga 35
Kuddby 72
Kulladal ... 158
Kullen 90
Kullsta 43
Kullsveden.. 62
Kullåkra ... 119
Kumla..... 23
Kummelby
—Arkösund. 72
—Norrköp. 72, 73
—Söderköping 72
Kungsgården 55
Kungshult... 127
Kungstorp... 158
Kungsängen 35
Kungsör 47, 346, 348
Kusfors 2
Kvarnamåla
—Norraryd.. 104
—Ronneby... 103
—Vexiö 103
Kvarnlyckan 112
Kvarnsveden 56
Kvarntorp... 34
Kvickjock ...
Kvicksund 47, 346
Kvillsfors ... 94
Kvitsle .....
Kylinge 119
Kyrkesund.. 397
Kyrkheddinge 154
Kåge .....
Kågeröd..... 147
Kåhög..... 21
Kåkenäs..... 397
Källered..... 148
Källtorp..... 77
Kånna..... 146
Kåreholm ...
Käremo 107
Kårsta 50
Kåkenäs..... 397
Kälarne 2
Källaberg ... 168
Källby 74
Külleryd 21
Källnäs 397
Källstad..... 70
Källunge..... 168
Källvik .....
Källviken ... 56
Kärda 95
Kärfven 50
Käringön ...
Kärra 148
Kärraboda... 100
Kärreberga
—Helsingborg 142
—Hessleholm 142
—Vernamo .. 146
Kärrgrufvan
—Engelsberg 37
—Krylbo 53
Kärrgården 77
Kättinge..... 72
Köfra .....
Köinge..... 91
Kölby 112
Kölefors..... 69
Kölsjön 28
Kölviken ...
Köpenhamn 202, 206, 211, 265, 429
Köping 346
—Frövi 35
—Stockholm 35
—Riddarhytt. 29
—Uttersberg 29
Köpingebro 131, 132, 134
Köpinge, Gårds 129
Köpmanholmen
Köpmanholm 230
Köpmannabro 61
Labacken ... 38
Lackalänga 145
Lagan..... 146
Lagklarebäck 148
Lagmansholm 21
Lagnö..... 396
Laholm 148
Lahällan... 397
Lakaträsk ... 1
Lakvik 65
Lamhult 20
Landa..... 13
Landeryd .....
—Falköping Rant. 93
—Falköping stad..... 93
—Halmstad 95
—Nässjö ... 95
—Ulricehamn 93
—Vernamo... 95
Landsbro ... 94
Landskrona 202, 204, 206, 267
—Billesh. grufva 151
Lappberg ... 1
Larkollen ... 399
Larsarfve ... 163
Larslund ... 47
Latorps bruk 26
Laxå
—Charlottenb. 22
—Göteborg... 21
—Stockholm 21
Letvalunda 119
Leksand.....
Leksberg ... 74
Lemunda ...
Lena 93
Lene 22
Lenna..... 50
Lennartsfors
Lennheden.. 62
Lenninge ... 7
Lerberg, Klacka 33
Lerbäck
—Askersund 25
—Krylbo 23
—Mölby..... 23
Lerhyttan ... 10
Lerje 77
Lerum..... 21
Leråkra 152
Lesjöfors ... 32
Lessebo
—Karlskrona 102
—Mölerås ... 110
—Vexiö 102
Lia 91
Liarum 127
Liatorp 20
Libau.....
Lidhult 114
Lidingön..... 374
Lidköping
—Forshem... 74
—Göteborg 74, 77
—Håkantorp 74
—Moholm ... 74
—Skara 78
—Stenstorp.. 78
Lidnäs..... 20
Liljeholmen 21
Lilla Edet... 63
Lilla Harrie 143
Lilleskog ... 84
Lillie 64
Lillsjödal ... 98
Limedsforsen 32
Limhamn ... 157
Limmared
—Alfvesta ... 80
—Borås 80
—Falkenberg 91
—Falköping Ranten ... 93
—Göteborg... 80
—Landeryd 93
—Ulricehamn 93
Limmingsviken 31
Linaelf 1
Lindan 61
Lindbacka... 26
Linde 28
Linderöd ... 127
Lindesberg.. 105
Lindfors..... 61
Lindholmen 50
Lindnäs.....
Lindome..... 148
Lindås..... 108
Lingbo 7
Linghed..... 16
Linghem..... 20
Linköping
—Malmö..... 20
—Stockholm 20
—Vadstena.. 70
—Vimmerby 69
—Ödeshög ... 70
Linneberg ... 105
Linnefors ... 102
Lis 148
Liverpool ...
Livorno 227
Ljugarn..... 257
Ljung..... 82
Ljungarum 96
Ljungby
—Halmstad 114
—Vernamo... 146
—Vislanda .. 114
—Åstorp 146
Ljungbyhed 149
Ljungbyholm 112
Ljungby, Östra 146
Ljunghusen 158
Ljungskile 87
Ljungstorp 79
Ljusdal
—Hudiksvall 14
—Storlien ... 7
Ljusfallsham-mar..... 64
Ljusfors 64
Ljusne 233
Ljusterö ...
Ljusås 1
Lockarp..... 155
Lockne 7
Lodna.....
Lofvene..... 74
Loka 61
Lomma 147
London 216, 442
Loo..... 11
Lottefors ... 7
Ludvika
—Falun 61
—Frövi 28
—Göteborg... 61
—Nyhammar 36
—Tillberga... 36
Ludvigsborg 126
Lugnås 74
Luleå..... 1
Lund
—Bjerred..... 152
—Harlösa ... 153
—Landskrona 145
—Malmö..... 20
—Stockholm 20
—Trelleborg 145
Lunda 230
Lund södra 153
Lund vestra 152
Lund östra 153
Lundby 35
Lundsbrunn 77
Lunnarp 154
Lustebo 55
Lybeck 202, 207
Lyckeby 113
Lycketorp... 23
Lyckorna ...
Lyckåsgård 92
Lyngby, Gårds 128
Lyngsjö 128
Lysekil 87, 397—400
Läka 397
Långbanshyttan 32
Långbansände 32
Längebro 127, 129
Längemåla .. 107
Längenäs ... 80
Längsele
—Bräcke 2
—Morjärv ... 2
—Sollefteå ... 5
Långshyttan 10
Längtarmen 364
Långträsk ... 2
Långviksmon 2
Längås 148
Långängen .. 71
Långängskrogen 35
Läckeby..... 107
Läggesta..... 48
Länghem ... 80
Lännerstas: d 44
Läppe..... 348
Löberöd..... 134
Löddeköpinge 149
Löderup 132
Lödöse 63
Löfvekulle .. 21
Löfvestad ... 134
Lökom 6
Lönneberga 98
Lönsboda ... 100
Lörstrand ... 7
Lösen..... 118
Löttorp 168
Mackmyra ... 18
Madängsholm 68
Maglehem ... 129
Mahult 114
Majenfors ... 139
Mala 139
Malaga 227
Malevik 90
Malms..... 77
Malmberget 1
Malmby 48
Malmbäck... 95
Malmköping
—Skebokvarn 48 b
—Stålboga ... 48 b
Malmslätt ... 20
Malmvik..... 364
Malmö 202, 204, 206, 265, 267, 427
—Engelholm 147
—Genarp 160
—Göteborg... 147
—Limhamn 157
—Simrish.... 154
—Tomelilla 154
—Stockholm 20
—Trelleborg 158
—Kontinentalb. 155
—Ystad 135
Malmön 397
Malsta..... 50
Malung 32
Malungs-Fors 32
Manchester
Mantorp 20
Marbäck ... 114
Marianelund 98
Marieberg (Skåne) ... 145
Marieberg (Nerike) ... 23
Mariedam ... 23
Mariefred ... 48, 342
Mariehamn 225
Marieholm .. 137
Marielund... 50
Mariestad ... 74
Mark 64
Markaryd
—Hessleholm 139
—Veinge..... 139
—Vernamo... 146
—Åstorp..... 146
Markustorp 69 b
Marma..... 51
Marseille ... 227
Marstrand 397, 400
Marsvinsholm 135
Mårtebo..... 161
Marum .....
Maspelösa... 70
Matfors 12
Mattmar 7
Mattsarfve... 164
Medevi .....
Mehede 51
Mellansel
—Bräcke 2
—Morjärv ... 2
—Sollefteå ... 5
Mellbys 18
Mellerud
—Falun 61
—Göteborg... 61
—Kornsjö ... 89
Mellösa 47
Mem .....
Menhamra... 363
Merserum ... 119
Messina 227
Mjö 128
Mjöbäck 91
Mjöhult..... 150
Mjölby
—Krylbo..... 23
—Malmö..... 20
—Stockholm 20
Mjörnsjö..... 77
Mo .....
Mobodarne.. 13
Mockfjärd... 56
Moelfven ... 4
Mofalla 66
Moheda 20
Moholm
—Göteborg (statsb.)... 21
—Göteborg ö. Skara ell. Lidköp. 74, 77
—Mariestad 74
—Stockholm 21
Mokärnshyttan 34
Molkom 61
Mollaryd..... 82
Mollösund... 397
Molnby 50
Mon 89
Mora
—Elfdalen... 32
—Falun 55
—Gefle 55
—Kristinch. 32
—Orsa 55
Mora Noret 55
Morgongåfva 7
Morgårdshammar 36
Morjärv 2
Morkarlby... 32
Mormorsgrufvan 69 b
Morshyttan
—Näs 9
—Stockholm 7
—Storlien ... 7
Morrköping 210, 216, 254, 256, 260
—Arkösund.. 72
—Malmö..... 20
—Stockholm 20
—Söderköping 72
—Örebro..... 64
Morrnäs 386
Morrsundet 16
Morrtelje 50, 230
Morrtull..... 46
Morrviken ... 7
Morsbro 36
Morsesund... 21
Morsholm ...
—Malmö..... 20
—Pålsboda .. 64
—Stockholm 20
—Vestervik .. 65
—Örebro..... 64
Myresjö..... 94
Myrheden ... 2
Myrhvarf ...
Myrom 22
Myråsen..... 77
Myskje 13
Mälaskog ... 114
Mälerås
—Lessebo ... 110
—Nybro 109
—Säfsfström 109
Mälilla
—Nässjö ... 98
—Oskarshamn 98
—Säfsfström 109
Mälilla by... 94
Mälsryd 80
Mänsarp 96
Månstadskulle 93
Månstorp ... 155
Mästad 117
Mälarbaden 48, 346
Märsta..... 7
Mässbacken 58
Möckeln..... 20
Möckhult ... 98
Möllitorp ... 27
Mölna..... 374
Mölnbacka .. 61
Mölnbo 21
Mölndal..... 80
Mölnlycke... 80
Mönsterås 106, 260
Mörarp 142
Mörby 41
Mörhult..... 114
Mörkhult ... 71
Mörlunda ... 98
Mörrum..... 119
Mörsil 7
Nacka..... 44
Nackanäs ...
Narvik..... 1
Nattavara ... 1
Nedansjö ... 11
Nedansjöby 11
Neglinge ... 44
Nelhammar 65
Nettraby
—Eringsboda 117
—Karlskrona 119
—Kristianstad 119
Nettraby hamn 117
Neva 32
Niemisel ... 2
Nilsby 534
Nissafors ... 80
Nittqvarn ... 60
Njavve.....
Nockeby 363
Nohlvik.....
Nol 61
Nora..... 30
Norberg 37
Nordanå..... 154
Norderön ...
Nordmark .. 34
Nordmaling
Norehoff 70
Norrahammar 96
Norra Vi ... 483
Norraryd
—Karlshamn 116
—Kvarnamåla 104
—Vislanda .. 116
—Ystad öfv. Gärsnäs ... 132
—Ystad öfv. Tomelilla .. 128
Norrbacken 106
Norrby 364
Norrfors 2
Norrgidsjö ..
Norrgård..... 112
Norrgårda ... 105
Norrhult..... 105
Norrhvidinge 147
Norrköping 210, 216, 254, 256, 260
—Arkösund.. 72
—Söderköping 72
—Örebro..... 64
Norrsundet 16
Norrtelje 50, 230
Norrtull..... 46
Norrviken ... 7
Norsbro 36
Norsesund... 21
Norsholm ...
—Malmö..... 20
—Pålsboda .. 64
—Stockholm 20
—Vestervik .. 65
—Örebro..... 64
—Nässjö 9
Nosaby 119
Nossebro..... 77
Notholmen 348
Notviken..... 1
Nuortikon ... 1
Nybble 152
Nybo 7
Nybro
—Emmaboda 108
—Kalmar ... 108
—Säfsfström 109
Nyby bruk... 48
Nyckelby ... 35
Nydal 50
Nygård 61
Nyhammar.. 36
Nyhem 2
Nyhyttan ... 32
Nykroppa ... 32
Nykvarn 48
Nyköping ... 47, 253—255
Nyland 6
Nynäs..... 255
Nynäshamn 43, 257
Nynäs hafsbad 43
Nysätra 374
Nyvarp .....
Nyåker..... 2
Näs 62
Näs 36
Näfragöl 102
Näfvekvarn 254
Näfverkärret 23
Nälden..... 7
Näs (Dalarne) 9
Näs (Ångerm.) 6
Näsberg 1
Näsby
—Häfverösund 50
—Stockholm 50
—Åkers Berga 50
Näsbyholm 135
Näsby, Taxinge 48
Nässjö
—Falköping R. 24
—Halmstad 95
—Malmö..... 20
—Oskarshamn 98
—Stockholm 20
—Säsundet... 32
Nästeviken
Näsum..... 100
Näsviken..... 14
Nättjebacka 86
Nöbbelöf 127
Nöbbelöf V:a 133
Nödinge..... 61
Nösund 397
Ocke 7
Ockelbo
—Linghed ... 16
—Norrsundet 16
—Stockholm ö. Storvik ... 7
—Stockholm ö. Gefle 51
—Storlien ... 7
—Tillberga... 36
Ödeshög 70
Ofvanåker... 68
Okna 20
Olberga 38
Olof, S:t
—Hästveda... 128
—Kristianstad 128
—Ystad öfv. Gärsnäs ... 132
—Ystad öfv. Tomelilla .. 128
Olofstorp ... 77
Olofström ... 100
Olsbacka ... 56
Olseröd 129
Olskroken 21, 61
Olsäter 34
Olsö .....
Ombenning 23
Omberg 70
Onslunda ... 131
Oporto 221
Opphem..... 69
Oringen 6
Ormaryd..... 98
Ormastorp... 150
Ornäs 61
Orrefors..... 109
Orreklåpp ... 87
Orresta 35
Orrskog 51
Orsa
—Bollnäs ... 58
—Falun 55
Ortala.....
Ortalalund ..
Osdal 82
Oskarshamn 260, 265, 267
—Nässjö 9
—Ruda 99
Oskarström 95
Oslättfors ... 51
Oslängsholn 56
Ottarp 151
Otteboi 22
Otterbäcken 30
Ousby..... 20
Ousbyholm 127
Ovesholm ... 127
Oxberg..... 32
Oxelösund 47, 254, 256, 259, 260
Oxie 135
Parkijaur ...
Parteboda ... 11
Partilled ... 21
Pataholm ...
Persberg 32
Persbergs grufvor ... 32
Persborg 55
Persnäs 168
Perstorp 142
Petersb: g S:t
Piksborg ... 114
Pilgrimsta... 7
Piteå .....
Pixbo 80
Polcirkeln... 1
Porla 22
Pressebo 61
Prestköp 64
Prestmon ... 6
Prestqvarn .. 74
Prinshaga ... 79
Putsered 139
Påarp 142
Pålsboda
—Göteborg ... 21
—Norsholm.. 64
—Stockholm 21
—Örebro..... 64
Påskallavik
Qvarnabo ... 77
Qvarnby..... 160
Qvarsebo ... 254
Qvicksund... 47, 346
Qvidinge ... 142
Qvlinge 129
Qvisbro 26
Qvismaren .. 64
Qvänum..... 77
Rabbalshede 87
Rafundabro 131
Ragunda 2
Ramdala ... 113
Ramlösa 137, 141, 142
Ramlösa br. 142
Ramnäs
—Kolbäck ... 38
—Ludvika ... 36
—Nyhammar 36
—Tillberga... 36
Ramnäs kyrkoby 38
Ramsele.....
Ramsjö 7
Ramvik 6
Randijaur Ö.
Rangeltorp.. 84
Ransta 39
Ransäter 34
Ratan.....
Raumo .....
Raus 137
Rautas 1
Refsund..... 7
Refteled..... 95
Refvelsta ... 38 b
Refvingeby.. 153
Refvinge hed 153
Rekarne..... 47
Rensjön..... 1
Repbäcken
—Björbo..... 56
—Borlänge... 62
—Falun 56
—Insjön 62
Resteröd 87
Reval .....
Ribergsborg 157
Riddarholmen 21
Riddarhyttan 29
Riddersvik.. 40
Riga .....
Riksgränsen 1
Rimbo
—Häfverösund 50
—Norrtelje... 50
—Stockholm 50
—Upsala ... 50
Rimforsa ... 69
Ringarum ... 72
Ringestena .. 80
Ringstorp ... 65

Hotel, Pensionat, Rum för resande och Gästgifvaregårdar (Ggfvg.) i Sverige.

Göteborg, Hotel Garni.
» Praktiska hemmet.
» Grand Hotel Haglund.
» Hotel Dalarne.
» » Eggers.
» » Kronprinsen.
» » Norden.
» » Pens. Öster.
» Johanssons hotel.
» Hotel Kung Karl.
» » Neptun.
» Privathotellet.
» Hotel Royal.
» Strandhotellet, se annons sista sidan.
Götened, Hotel Karl.
Hafdhem, Rum f. resande.
Hagfors, Hotel.
Hallen, Hotel vid Bydalens (20 km.) turistort.
Hallsberg. Hotel m. Restaurant.
» Järnvägshotellet.
» Stora Hotellet.
» Rum för resande.
» Ggvfg.
Halmstad, Grand Hotel.
» Hotel Arvidsson.
» Hotel Central.
» Hotel Lugnet.
» Hotel Metropol.
» Hotel Mårtensson.
» Hotel Svea.
» Järnvägshotellet.
Hammenhög, Ggfvg.
Haparanda, Ggfvg.
Harestad, Ggfvg.
Harnäs, Pensionat: Furuvik.
Heby, Hotel.
» Ggfvg.
Hedemora, Stadshotellet.
» Ggfvg.
» Rum f. resande.
Helgum, Hotel.
Hellesjöby, Ggfvg.
Helsingborg, Hotel Continental.
Helsingborg, Hotel d'Angleterre, se annons sid. 36.
» Hotel de Munthe.
» Hotel d'Öresund.
» Hotel Garni.
» Hotel Mollberg.
» Winbergs Pension.
Henån, Hotel Henån.
» Ggfvg.
Hernösand, Stadshotellet.
» Frimurarelogen.
» Centralhotellet.
» Ggfvg.
» Hotel Nord.
Herrljunga, Herrljunga hotel.
» N. S. Kjellgren.
» Ggfvg.
Hessleholm, Berns hotel.
» Hotel Skandia.
» Nya Hotellet.
» M. Pehrssons pens.
Hindås, Hotel.
Hjerpen, Hotel.
» Ggfvg.
Hjo, Hotel Royal.
» Stadskällaren.
Hofmantorp, Hotel.
Hofors, Hofors hotell.
» Nya Hotellet.
Hofva, Ggfvg.
Holmsund, Rum f. resande.
Horn, Rum f. resande.
Horndal, Hotel.
Hotagen, Ggfvg.
Hoting, Ggfvg.
Hudiksvall, Hotel Helsingland.
» Hotel National.
» Stadshotellet.
Hultsfred, Hotell.
» Ggfvg.
Hulån, Ggfvg.
Hunnebostrand, Hotel.
» Ggfvg.
Hvetlanda Centralhotellet.
» Järnvägshotellet.
» Ggfvg.
Hvitaby, Hotel.
Hyssna, Ggfvg.
Håkantorp, Rum f. resande.
Hällsta, Ggfvg.
Häfverösund, Hotel.
Häggsjövik, Ggfvg.
Hästholmen, Ggfvg.
Hästveda, Hotel.
» Ggfvg.
Höckerstad, Ggfvg.
Höganäs, Hotel Höganäs.
» Schweitz' hotel.
» Ggfvg.
Högsby, Hotel Morén.
» Centralhotellet.
Hörby, Järnvägshotellet.
» Stora Hotellet.
Höör, Hotell.
» Ggfvg.
Ingatorp, Hotel.
» Ggfvg.
Ingelstad, Rum f. resande.
» Ggfvg.
Insjön, Järnvägshotel.
Ishult, Ggfvg.
Jemserum, Ggfvg.
Jemshög, Ggfvg.
Jemshögeby, Ggfvg.
Jukkasjärvi, Ggfvg.
Junosuando, Ggfvg.
Jät, Ggfvg.
Jönköping, Stora Hotel let, annons sid. 1.
» Lundbergs hotel.
» Järnvägshotel.
» Hotel Göta.
» Stadsparkens Turisthotel.
Jörn, Järnvägshotellet.
» Ggfvg.
Kalmar, Centralhotellet.
» Hotel Witt.
» Stadshotellet, se annons sid. 33.
» Turisthotel.
Karlsborg, Hotel.
» Kanalhotellet (Rödesund).
» Ggfvg.
Karlshamn, Stadshuset.
Karlshamn, Hotel Kung Karl.
» Järnvägshotellet.
» Ggfvg.
» Vägga turisthotel (sommarm.).
Karlskoga, Centralhotellet.
» Järnvägshotellet.
Karlskrona, Stadshotellet.
» Storkällaren.
» Frimurarehus-källaren.
Karlstad, Stadshotellet.
» Grand Hotel.
» Hotel Kristiania.
» Järnvägshotellet.
» Stieglers hotel.
» Hotel Kung Karl XV.
» Ggfvg.
Karsjö, Ggfvg.
Katrineholm, Nya Hotellet.
» Ggfvg.
» Hotel m. Rest.
Kil, Centralhotellet.
» Järnvägshotellet.
» Nya Hotellet.
Kilafors, Ggfvg.
Kinna, Hotel Witte.
Kiruna, Ggfvg.
» Bolagshotellet.
» Privathotellet.
» Järnvägshotellet.
Kisa, Ggfvg.
Kivik, Hotel.
Kjellinge, Hotel.
Klagstorp, Hotel.
Klintehamn, Järnvägshotellet.
» Privathotel.
» Pens. (sommarm.) (Varfsholm).
Klippan, Klippans hotel.
» Ggfvg.
Kneippbaden, Badhotellet.
» Stora Pensionat.
» Villa Strömsborg.
» Malmströmska Pensionatet.
» Hultska Pens.
» Pens. Fridhem.
Kneippbaden, Pens. Godthem.
Knäred, Ggfvg.
Kopparberg, Hotel Laxbro.
» Ggfvg.
Kragenäs, Ggfvg. (Skälleröd).
Kramfors, Hotel.
Kristdala, Rum f. resande.
Kristianstad, Frimurarehotellet.
» Stadshotellet.
» Hotel Norden.
» Hotel Brissman.
» Hotel Ahlström.
» Hotel Léonarde.
» Hotel Temperance.
Kristinehamn, Stadshotellet.
» Järnvägshot.
» Nya Hotellet.
» Hotel Svea.
» Ggfvg.
Krokom, Järnvägshotellet.
» Ggfvg.
Krylbo, Järnvägshotellet.
» Hotel Svea.
Kråksmåla, Ggfvg.
Krångede, Ggfvg.
Kuddby, Ggfvg.
Kumla, Hotel
Kungelf, Stadskällaren.
» Ggfvg.
Kungsör, Hotel.
» Ggfvg.
Kyrkheddinge, Hotel.
Kåge, Hotel.
» Ggfvg.
Kågeröd, Hotel m. Restaur.
Kölsillre, Ggfvg.
Köping, Stadshotellet.
» Stora Hotellet.
Laholm, Stadshotellet.
Lamhult, Hotel.
Landeryd, Hotel.
Landskrona, Järnvägshotellet.
» Stadshotellet.
» Ggfvg.
Landvetter, Ggfvg.

Ringvägen .. 44
Rinkaby..... 125
Rinkabyholm 112
Rinneböck... 143
Ripa..... 128
Ripats..... 1
Riss..... 74
Risbäck 1
Risviken .....
Rockesholm 31
Rockneby ... 107
Rogslösa..... 70
Rogsta 15
Roma
—*Hafdhem* .. 161
—*Klinteham* 162
—*Slite* 163
—*Visby* 161
Ronehamn 164
Ronneby.....*267*
—*Karlskrona* 119
—*Kristianstad* 119
—*Vaxjö* 103
Ronneby brunn 105, 119
Rosendala
—*Huskvarna* 92
—*Jönköping* 92
—*Vireda*..... 92
Rosenfors ... 98
Rosenholm.. 119
Roserberg.. 7
Rosshyttan.. 7
Rossön *397*
Rostock 89
Rotebro 7
Rotterdam.. *216*
Rottne..... 195
Rottnäs kvarn 105
Rouen *445*
Ruda
—*Berga* 107
—*Kalmar* ... 107
—*Oskarshamn* 99
Runemo..... 58
Runhällen
—*Enköping* 38 b
—*Gefle* 18
—*Heby* ..... 38 b
—*Sala* 18
Runnsägen.. 55
Runö 50
Ryd..... 116
Rydaholm Smål. 80
Rydbo..... 50
Rydboholm 82
Rydsgård
—*Malmö* 135, 158
—*Trelleborg* 158
—*Ystad* 135
Rydö 95
Ryedal 119
Ryggen 55
Rynge..... 135
Ryningsnäs 98
Ryr..... 84
Rysjön..... 16
Ryssby 114
Ryssjö brink 48
Rystad..... 20
Råbäck 74
Råda (Upland) 50
Råda (Verml.) 34
Rågåker 62
Råhällan..... 51
Råneå.....
Rännum..... 84
Rånäs 50
Råsbo..... 18
Råstorp 139
Råå 141
Räflanda 80
Rälså..... 28
Rämen..... 32
Rämshyttan 61
Räppe..... 101
Rättvik ... 55
Rö..... 50
Rödaled..... 123
Rödeby 102
Röena..... 123
Rögle 148
Röhl Smedsta 48 b
Röinge..... 124
Rönneshytta 23
Rönninge ... 21
Rönnäng ... *397*
Rörberg 18
Rörshyttan.. 10
Rösjö 119
Rösmåla 104
Röste 7
Röstånga ... 140
Sala
—*Gefle*..... 18
—*Stockholm* 7
—*Storlien* ... 7
—*Tillberga*... 39
Sala damm.. 18
Saleboda ... 102
Salstad 84
Saltkällan ... 87
Saltsjöbaden 44, *390*
Saltsjö-Dufnäs 44
Saltskog
—*Eskilstuna* 48
—*Malmö*..... 20
—*Stockholm* 20
Salån 36
Sanda..... 162
Sandared..... 80
Sandarne ... *233*
Sandbyhof ..
Sandby södra 153
Sandbäck ... 119
Sandbäckshult
—*Alsterbro* .. 106
—*Berga* 107
—*Kalmar* ... 107
—*Mönsterås* 106
Sandhem..... 24
Sandreda ... 105
Sandsbro ... 105
Sandsjö 20
Sandträsk ... 1
Sandviken... 55
Sandviken...
Sanna Alson 92
Sannahed ... 23
Sanna Kellgr. 92
S:t Olof
—*Hästveda*.. 129
—*Kristianstad* 129
—*Ystad* öfv. *Gärsnäs*... 132
—*Ystad* öfv. *Tomelilla*.. 129
S:t Petersb.
Sassnitz se turlista sid. 13.
Satserup 127
Saxto 143
Schebo brnk 50
Seckestad ... 74
Seffle 61
Sege 154
Segerstad ... 78
Seglingsberg 36
Segmon 61
Selinäs 61
Selsjön 2
Sem..... 7
Sennan 95
Seskarö .....
Sexdrega..... 80
Sibbhult 123
Sickla..... 44
Sigtuna *330*
Sikeå .....
Sikfors 61
Sikhult *433*
Sikträsk..... 1
Silfverhöjden 28
Silinge..... 47
Siljansnäs...
Sillerud .....
Simeå 7
Simlinge 158
Simmabo ... 77
Simonstorp 20
Simrishamn 154, *265*
Simunde..... 163
Singö .....
Siringe 92
Skärkind..... 65
Skästra 7
Sköfde
—*Axvall*..... 79
—*Göteborg*... 21
—*Karlsborg* 27
—*Stockholm* 21
Sköllersta ... 64
Skölsta 50
Skönberga... 72
Skönnarbo .. 64
Skönsbo..... 62
Slattefors ... 69
Slattesmåla 116
Slite ... 163, *257*
Slottsbron .. 61
Slut..... *364*
Slutarp 93
Slågarp 155
Slåp 90
Slåtmon..... 69
Slättberg 55
Slättfall ... 65 b
Slöinge 148
Smedby 108
Smedjebacken 36
Smedstorp... 154
Smedsäng ... 18
Smedtofta... 74
Smål. Burseryd 93
Smålands Rydaholm 80
Smålandstenar 95
Smålands Taberg 96
Smögen *397, 400*
Snappahem 103
Snickarbo ... 62
Snogeröd ... 127
Snyten
—*Engelsberg* 37
—*Kvibo*..... 23
—*Kärrgrufvan* 37
—*Mjölby*..... 23
—*Malmköping* 48 b
—*Saltskog* ... 21
—*Stålboga* ... 48 b
Skedala 114
Skedalahed. 144
Skee 87
Skegrie 158
Skelderhus.. 144
Skelderviken 148
Skellefteå...
Skene 82
Skeninge ... 23
Skensta ..... 38 b
Skepparslöf 127, 129
Skeppshult.. 95
Skifarp
—*Bydsgård* 158
—*Trelleborg* 158
—*Ystad* 133
Skifarps sockerbruk 158
Skifved 34
Skillingaryd 95
Skinskatteberg 23
Skjettelljunga 127
Skogaby..... 139
Skogs 162
Skogsgårds.. 95
Skogsryd..... 82
Skogstorp (Söderm.) 47
Skokloster... *337*
Skopesund .. *397*
Skorfed .....
Skorped..... 2
Skorpetorp.. 99
Skottorp 148
Skrea 148
Skruf 102
Skultorp 21
Skultuna..... 36
Skurup 135
Skurusund .. *387*
Skuthamn ...
Skutskär ... 51
Skyllbergs bruk..... 25
Skyttorp 51
Skytts-Venmerlöf 155
Skytts Tomarp 158
Skårby..... 87
Skåre 22
Skåresta..... 72
Skäftekärr... 168
Skäggatorp.. 78
Skälboö 72
Skälby 107
Skällenäs ... 113
Skällsäter ... 86
Skäralid..... 140
Skärblacka.. 64
Skärfva 119
Skärkind..... 65
Skästra 7
Skånör 158
Skara
—*Forshem*... 77
—*Göteborg*... 77
—*Lidköping* 78
—*Moholm* ... 77
—*Stenstorp*.. 78
Skarhult 134
Skarup 103
Skatteberga 153
Skattkärr ... 22
Skattungbyn 58
Skattungsjön 58
Skatviken ... 61
Skebokvarn
—*Flen*..... 21
—*Malmköping* 48 b
—*Saltskog* ... 21
—*Stålboga* ... 48 b
Skedala 114
Skedalahed. 144
Skee 87
Skegrie 158
Skelderhus.. 144
Skelderviken 148
Skellefteå...
Skene 82
Skeninge ... 23
Skensta ..... 38 b
Skepparslöf 127, 129
Skeppshult.. 95
Skifarp
—*Bydsgård* 158
—*Trelleborg* 158
—*Ystad* 133
Skifarps sockerbruk 158
Skifved 34
Skillingaryd 95
Skinskatteberg 23
Skjettelljunga 127
Skogaby..... 139
Skogs 162
Skogsgårds.. 95
Skogsryd..... 82
Skogstorp (Söderm.) 47
Skokloster... *337*
Skopesund .. *397*
Skorfed .....
Skorped..... 2
Skorpetorp.. 99
Skottorp 148
Skrea 148
Skruf 102
Skultorp 21
Skultuna..... 36
Skurup 135
Skurusund .. *387*
Skuthamn ...
Skutskär ... 51
Skyllbergs bruk..... 25
Skyttorp 51
Skytts-Venmerlöf 155
Skytts Tomarp 158
Skårby..... 87
Skåre 22
Skåresta..... 72
Skäftekärr... 168
Skäggatorp.. 78
Skälboö 72
Skälby 107
Skällenäs ... 113
Skällsäter ... 86
Skäralid..... 140
Skärblacka.. 64
Skärfva 119
Skärkind..... 65
Skästra 7
Skånör 158
Skara
—*Forshem*... 77
—*Göteborg*... 77
—*Värtan*..... 46
—*Åkers Berga* 50
—*Örebro* öfv. *Fröví* 35
—*Örebro* öfv. *Hallsberg*.. 20
—*Österskär*.. 50
Skackund 41, 50
Stockvik *397*
Stolpen 95
Stora Björumossen .. 16
Stora Hof ... 77
Stora Mellby 77
Stora Rör ... *470*
Stora Tuna 62
Stora Vede.. 161
Stordalen ... 1
Storebro 69
Storfors 32
Storlien 7
Storlången 72
Storsjö 65
Storsjön (Gestrikland) ...
Storsjön (Jemtland) .....
Storsund..... 2
Stortorp..... 64
Storvik
—*Falun*..... 55
—*Gefle* 55
—*Orsa* 55
—*Stockholm* 7
—*Storlien* ... 7
Storvik öfre 55
Stor Vreta... 51
Storå 28
Storängen ... 44
Strand .....
Strengnäs... 48, *335, 336, 341, 346*
Striberg... 30, 33
Strålsnäs..... 20
Strångsjö ... 20
Strömnäs ... 6
Strömsbro... 51
Strömsdal ... 60
Strömsfors .. 91
Strömsholm 47
Strömsnäs... 62
Strömsnäs bruk 146
Strömstad .. 87, *400*
Strömtorp
—*Charlottenberg* 22
—*Ervalla* ... 30
—*Laxå* 22
—*Otterbäcken* 30
Stugsund ... 13
Stumsnäs ... 55
Sturefors ... 69
Stureholm... 150
Stuteriet ... 47
Styrshult ... 66
Stålboga
—*Eskilstuna* 48
—*Malmköping* 48 b
—*Skebokvarn* 48 b
—*Åkers Styckebruk*..... 48
Stänga..... 161
Stängby 20
Stäfvesjö.... 136
Stäfvie..... 147
Stäket (Almar-) 35
Stäket (baggen-) *387*
Ställberg..... 28
Ställdalen
—*Falun*..... 61
—*Fröví* 28
—*Göteborg*... 61
—*Ludvika* ... 28
Stöde 11
Stömne .....
Sund .....
Sundbo 36
Sundbyberg 35, 40
Sundbyberg N. 40
Sundbyholm *346*
Sunderby ... 1
Sundhaken..
Sundholmen 82
Sund, Häfverö 50
Sundsandsvik
Sundsby.....
Sundsjön ... 34
Sundsvall ... 11, *233, 235, 457*
Sundsvall V. 11
Sundsvik ... *534*
Sundsvik kvarn *342*
Sundsör..... *342*
Sunne 102, 113, 119
Sunne..... *534*
Sunnerstaholm 58
Suntak 68
Surahammar 38
Surte 61
Svalnäsvägen 41
Svalöf..... 147
Svaneberg... 74
Svanrödjan 74
Svanå 36
Svartbäcken 16
Svarthöfden 117
Svartsjö..... *364*
Svartsjölandet *364*
Svartå
—*Charlottenberg* 22
—*Laxå* 22
—*Örebro*..... 26
Svedala
—*Lund* 145
—*Malmö* 135
—*Trelleborg* 145
—*Ystad* 135
Sweden 18
Svenljunga.. 80
Svenneby ... 72
Svennevad .. 64
Svensbro
—*Hjo* 66
—*Stenstorp* 66, 67
—*Tidaholm*.. 67
Svenshögen
Svenstorp 131, 134
Svängsta..... 116
Svärdsjö 62
Sya 20
Sylfaste 161
Syninge 50
Sågen 32
Sågmyra 55
Sånekullа ... 157
Sånna *483*
Säby (Skåne) 151
Säby (Österg.) 20
Säby, Verml. 30
Säbyholm ... *364*
Säbylund ... 23
Säfsjö
—*Hvetlanda* 94
—*Malmö*..... 20
—*Stockholm* 20
Säfsjöström 109
Säfvast 1
Säfve 87
Säfveås ... 21
Säfö-sund ...
Sällinge..... 23
Sävrö 90
Sätaröd 127
Säter 62
Sättraby..... 50
Söderala 13
Söderbärke.. 36
Södertors ... 51
Söderhamn 13, *232—234*
Söderhamn V. 13
Söderhvidinge 147
Söderköping 72
Södertelje *250—260, 265*
—*Eskilstuna* 48
—*Malmö*..... 20
—*Stockholm* 20
Södertelje nth. 48
Södertörns villastad .. 43
Södervärn 135, 158
Söderåkra ... 112
Södra Hyttan 33
SödraSandby 153
Södra Vi..... 69
Södra Åby... 158
Södeberg... 154
Söröd 126
Sölje .....
Sölvesborg *260, 267*
—*Elmhult* ... 100
—*Karlskrona* 119
—*Kristianstad* 119
Sörby 21
Sörvik 36
Sörvik 99
Söräng (Hels:l.) 58
Söräng (Smål.) 95
Sösdala 20
Taberg, Smål. 96
Tallås..... 16
Tallåsen..... 7
Tandö..... 32
Tannefors ... 69
Tanum 87
Tappsund ... *364*
Tappström.. *338, 364*
—*Malmö*..... 158
—*Malmö* (Kontinentb.).. 155
—*Rydsgård* 158
Trensum..... 119
Triangeln ... 141
Trolleholm.. 140
Trollenäs ... 137
Trollhättan 61
Trolmen ... 74
Trondhjem 7
Trosa *252*
Trottorp 112
Trufve..... 74
Träfvad 77
Trängsund .. 43
Trängsviken 7
Trädet 93
Trästa.....
Träskholm .. 2
Trönninge... 148
Tubbarp 124
Tubbetorp... 78
Tule 163
Tullinge..... 21
Tumba 21
Tumleberg
—*Göteborg*... 77
—*Håkantorp* 77
—*Moholm* ... 77
—*Skara* 77
Tuna 65
Tuna, Stora 62
Tungan 149
Tungelsta ... 43
Tunge-Torp 63
Tungsen..... 58
Tureberg ... 7
Turisthydda 1
Tutaryd..... 114
Tveta 77
Tvetaberg ... 48
Tving 117
Tvååker..... 148
Tvärälund... 2
Tygelsjö
—*Klagshamn* 159
—*Malmö*..... 158
—*Trelleborg* 158
Tyngen 32
Tynnelsö..... *335*
Tyrfuge 142
Tågarp..... 137
Tålebo..... 106
Tånebro..... 158
Tångelanda 86
Tången *400*
Tång, Norra 113
Täby 59
Tälldäg 94
Täng..... 7
Täpperöd ... 143
Tärnsjö 18
Töcksfors ...
Töfva 11
Töreboda ... 21
Törefors.....
Törneby..... 108
Törnäkra..... 113
Tösse 61
Uddebo 91
Uddeholm... 34
Uddevalla
—*Bengtsfors* 86
—*Herrljunga* 84
—*Strömstad* 87
—*Tingstad*... 87
—*Öxnered* ... 84
Uggletorp ... 168
Ulfsby 34
Ulfshyttan .. 61
Ulfstorp..... 84
Ulfö..... 116
Ullared 91
Ullersäter ... 35
Ullerud östre 34
Ulricehamn 93
Ulriksdal ....
Umeå 3
Undersåker 7
Unnen..... 116
Ununge 50
Upphärad ... 61
Uppåkra 20
Upsala *337*
—*Gefle*..... 51
—*Norrtelje*... 50
—*Stockholm* 7
—*Storlien* ... 7
Upsala, Gla 51
Urshult 104
Uråsa 103
Utansjö 6
Utby..... 55
Uttersberg... 29
Ut ö *390*
Vackerslätt.. 106
Vad 36
Vadensjö ... 151
Vadsbro..... 47
Vadstena ... 76
Vadviken (Dalarö) .....
Vaggeryd
—*Halmstad* 95
—*Jönköping h.* 96
—*Nässjö* 95
Vakern 32
Valbo 55
Valdemarsvik 72, *259, 260*
Valje 119
Valla (Dalarne) 10
Valla (Österg.) 74
Valla (Söderm.) 21
Vallberga ... 148
Vallby (Österg.) 70
Vallby (Skåne) 158
Vallen 87
Vallentuna.. 50
Vallerås..... 32
Vallkärra ... 145
Vallnäs 98
Vallsta 7
Valläkra..... 137
Valsberga ... 48
Valsjö..... 43
Valskog
—*Eskilstuna* 47
—*Fröví* 35
—*Stockholm* 35
Vamberviken
Van..... 32
Vanhäll 36
Vankitva..... 139
Vanneboda 28, 35
Vansbro.....
—*Björbo* 36
—*Brintbodarne* 32
—*Kristinehamn* 32
—*Ludvika* ... 36
—*Tillberga*... 36
Vanås 129
Vara
—*Göteborg*... 77
—*Herrljunga* 84
—*Moholm* ... 77
—*Skara* 77
—*Venersborg* 84
—*Uddevalla* 84
Varberg..... *202*
—*Borås* 82
—*Göteborg*... 148
—*Helsingborg* 148
—*Herrljunga* 82
Warnemünde 207
Varnhem..... 79
Varp..... 87
Vartofta
—*Falköping R.* 24
—*Nässjö* 24
—*Tidaholm*.. 68
—*Ulricehamn* 93
Vasa *457*
Vassemåla... 65 b
Vasselhyttan 28
Vassijaure... 1
Vassmolösa 112
Vattholma... 51
Vattjom.....
—*Malfors* ... 12
—*Sundsvall* 11
—*Ange*..... 11
Vattnäs 55
Vaxholm ... *383*
Veberöd..... 154
Veda..... 6
Vedborn ... 168
Veddige..... 82
Vede, Stora 161
Vedevåg..... 28
Vedum 84
Vegby..... 93
Vegeholm ... 148
Veinge
—*Göteborg*... 148
—*Helsingborg* 148
—*Hessleholm* 139
Vekerum..... 119
Velamsund.. *386*
Velanda..... 61
Vemmerlöf, Skytts 155
Venersborg 84
Verfveln..... 69
Verkebäck... 65, *259*
Verlebo 107
Vermanshult 103
Vermdö *386*
Vermlandsbro 61
Vermlands Säby 30
Vernamo
—*Alfvesta* .. 80
—*Borås* 80
—*Halmstad* 95
—*Göteborg*.. 80
—*Nässjö* 95
—*Åstorp*..... 146
Vessigebro .. 91
Vestanfors
—*Kvibo*..... 23
—*Ludvika* ... 36
—*Mjölby*..... 23
—*Nyhammar* 36
—*Tillberga*... 36
Vestanhede 9
Vestanhög... 149
Vestanå 95
Vesterby 10
Vesterby hytta 36
Vesterhaninge 43
Vesterhus ... 4
Vestervik *257, 259, 260, 265, 267*
—*Hultsfred* 65
—*Norsholm*.. 65
Vesterås ... 35, *338, 346*
Vestgärde ... 56
Vestkinde ... 161
Vestra Bodarne 21
Vestraby..... 150
Vestra Klagstorp 158
V:a Nöbbelöf 133
Vestra Torup 142
Vexlö
—*Alfvesta* ... 101
—*Kalmar* ... 102
—*Karlskrona* 102
—*Ronneby*... 103
—*Asheda*.... 104
Vi, Södra ... 69
Via 15
Viby..... 125
Vidtsköfle ... 129
Vidöstern ... 146
Viggbyholm 50
Vij bruk..... 16
Vik *386*
Vika 32
Vikarbyn 55
Vikersvik
—*Bredsjö* ... 33
—*Dalkarlsberg* 30
—*Degerfors* 33
—*Ervalla* ... 30
—*Otterbäcken* 30
Vikingshill.. *386*
Viklau 161
Vikmanshyttan 62
Viksjöfors... 58
Villingen ... 10
Vilshult 100
Vimmerby
—*Hultsfred* 69
—*Linköping* 69
—*Spångenäs* 65 b
Vimo 32
Vinberg 91
Vindeln 2
Vingåker..... 21
Vinkeltomta 65 b
Vinninga..... 78
Vinnö 129
Vinslöf 124
Vintjern..... 16
Vintrie 158
Vintross 26
Vireda 92
Virsbo 36
Virå 71
Vittnäs 55
Vaxholm ... *383*
Veberöd..... 154
Veda..... 6
Vedborn ... 168
Veddige..... 82
Vede, Stora 161
Vedevåg..... 28
Vedum 84
Vegby..... 93
Vegeholm ... 148
Veinge
—*Göteborg*... 148
—*Helsingborg* 148
—*Hessleholm* 139
Vekerum..... 119
Velamsund.. *386*
Velanda..... 61
Vemmerlöf, Skytts 155
Venersborg 84
Verfveln..... 69
Verkebäck... 65, *259*
Verlebo 107
Vermanshult 103
Vermdö *386*
Vermlandsbro 61
Vermlands Säby 30
Vernamo
—*Alfvesta* .. 80
—*Borås* 80
—*Halmstad* 95
—*Göteborg*.. 80
—*Nässjö* 95
—*Åstorp*..... 146
Vessigebro .. 91
Vestanfors
—*Kvibo*..... 23
—*Ludvika* ... 36
—*Mjölby*..... 23
—*Nyhammar* 36
—*Tillberga*... 36
Vestanhede 9
Vestanhög... 149
Vestanå 95
Vesterby 10
Vesterby hytta 36
Vesterhaninge 43
Vesterhus ... 4
Vestervik *257, 259, 260, 265, 267*
—*Hultsfred* 65
—*Norsholm*.. 65
Vesterås ... 35, *338, 346*
Vestgärde ... 56
Vestkinde ... 161
Vestra Bodarne 21
Vestraby..... 150
Vestra Klagstorp 158
V:a Nöbbelöf 133
Vestra Torup 142
Vexlö
—*Alfvesta* ... 101
—*Kalmar* ... 102
—*Karlskrona* 102
—*Ronneby*... 103
—*Asheda*.... 104
Vi, Södra ... 69
Via 15
Viby..... 125
Vidtsköfle ... 129
Vidöstern ... 146
Viggbyholm 50
Vij bruk..... 16
Vik *386*
Vika 32
Vikarbyn 55
Vikersvik
—*Bredsjö* ... 33
—*Dalkarlsberg* 30
—*Degerfors* 33
—*Ervalla* ... 30
—*Otterbäcken* 30
Vikingshill.. *386*
Viklau 161
Vikmanshyttan 62
Viksjöfors... 58
Villingen ... 10
Vilshult 100
Vimmerby
—*Hultsfred* 69
—*Linköping* 69
—*Spångenäs* 65 b
Vimo 32
Vinberg 91
Vindeln 2
Vingåker..... 21
Vinkeltomta 65 b
Vinninga..... 78
Vinnö 129
Vinslöf 124
Vintjern..... 16
Vintrie 158
Vintross 26
Vireda 92
Virsbo 36
Virå 71
Vittnäs 55
Vixbo 77
Vitsand 267
—*Eslöf* 134
—*Gärsnäs*... 132
—*Hästveda*.. 132
—*Kristianstad* 132
—*Malmö*..... 135
—*S:t Olof*... 132
—*Skifarp* ... 133
Ystad Saltsjöb. 131, 132
Ytterby 87
Ytterhärnäs 51
Yttersjön 2
Ytterån 7
Yxenhult ... 146
Yxern 65
Yxlö *230*
Yxningen ... 72
Åbo..... *225*
Åby 20
Åby *397*
Åbydal..... 16
Åbyfors 18
Åbyggeby ... 51
Åbyn .....
Åby, Södra 158
Ådö .....
Åhus 128, *260, 265*
Åhus hamn 125
Åhylte 95
Åkarp 20
Åkeholm..... 116
Åkers Berga 50
Åkerström...
Åkers styckebr.
—*Eskilstuna* 48
—*Strengnäs* 48
—*Södertelje*.. 48
Åkeshög..... 158
Åland 7
Åled 95
Ålem 107
Ålkistan..... 41
Ålshult 116
Ålsäng..... 35
Åminne 146
Ämmeberg ..
Ämot 22
Ämål 61
Ange
—*Stockholm* 7
—*Storlien* ... 7
—*Sundsvall* 11
Ängermanelfven
Änimskog ... 61
Änn..... 7
Ärs 7
Ärjeng .....
Ärsta 50
Ärsunda.....
Äryd..... 102
Arås 30
Ässs 148
Äsarp 93
Äsbo..... 10
Äsbo-Fagerhult 146
—*Trelleborg* 155
Österås 2
Österäng..... 74
Österängen.. 92
Östhammar
Östra Grefvie 155
Östra Husby 72
Östra Ljungby
—*Engelholm* 144
—*Klippan* ... 144
—*Vernamo*... 146
—*Åstorp*..... 146
Östra Stenby 72
Östra Torn 153
Östra Tranemo 93
Östratorp ... 136
Östra Vram 128
Öttum..... 77
Öveds Kloster 154
Öveds Klosters gård 143
Öxnered
—*Falun* 61
—*Göteborg*... 61
—*Herrljunga* 84
—*Uddevalla* 84
—*Venersborg* 84

AKTIEBOLAGET SVENSK KONSTSLÖJD — UTSTÄLLNING S. GIÖBEL STOCKHOLM 12 Hamngatan 12 — Allm. Telefon 210 — 3 Textilafdelning: 3 Normalmsterg. 3.

SVEABADET, STOCKHOLM, hörnet af Sveavägen och Markvardsgatan. Utmärkta Simhallar och Badstu.

Hotel, Pensionat, Rum för resande och Gästgifvaregårdar (Ggfvg.) i Sverige.

Lund, Grand Hotel.
» Hotel Central.
» Hotel Skandinavien.
» Järnvägshotellet.
» Ahlströms hotel.
Lyckorna, Hotel Styrnäs.
» Badhotellet.
Lycksele, Hotel.
» Ggfvg.
Lysekil, Grand Hotel.
» Hotel Lysekil.
» Stadshotellet.
Länged, Hotel Katrineholm (Mustadfors).
Längsele, Hotel.
Löberöd, Hotel O. Hallqvist.
» Löberöds hotel.
Löderup, Hotel m. Restaurant.
Löfvestad, Järnvägshotellet.
» Nya Hotellet.
Löfånger, Hotel.
Lökom, Ggfvg. (i Kläpp).
Lönsboda, Hotel »Finland».
Malmberget, Strands Pensionat.
» Ggfvg.
Malmköping, Hotel m. Restaur.
Malmslätt, Hotel Malmen.
Malmö, Hotel Standard.
» Järnvägshotellet.
» Kramers hotel.
» Malmö privathotel, se annons sid. 12.
» Savoy-hotellet.
» Hotel Skandia.
» » Skåne.
» » Stockholm.
» » Svea.
» Temperancehotellet.
» Hotel Öresund.
Malung, Ggfvg. (Grönland).
Malungs Fors, Ggfvg.
Mariannelund, Hotel.
» Rum f. resande.
Mariedam, Hotel.
Mariefred, Stadshuset m. Ggfvg.
Marieholm, Ggfvg. (I Åkarp).
Mariestad, Hotellet.
» Hotel Lindblom.
Markaryd, Turisthotellet.
Markaryd, Järnvägshotellet.
Marstrand, Stadshotellet.
» Alphyddan (sommarm.).
» Sommarhotellet.
» Grand Hotel.
» Turisthotellet.
Medle, Ggfvg.
Mellerud, Järnvägsrest. o. Hot.
» Hot. Ottosson m. Ggfvg.
Mjölby, Järnvägshotellet.
» Central-Hotellet.
» Ggfvg.
Moheda, Rum för resande.
Moholm, Moholms hotel.
Molkom, Hotel.
Mora, Mora hotel.
» Hotel Gustaf Wasa.
Morjärw, Ggfvg.
Morup, Ggfvg.
Motala, Hotel Nilsson.
» Grand Hotel.
» Mathilda Johanssons Privathotel, se annons sid. 18.
» Ggfvg.
Motala verkstad, Hotel m. restaurant.
» Rum f. resande.
Mullsjö, Järnvägshotel.
Munka-Ljungby, Hotel.
Munkedal, Järnvägshotellet.
Munkfors, Hotel.
Mälerås, Hotel.
Mälilla, Järnvägshotellet.
» Ggfvg.
» Rum f. resande.
Mölle, Hotel Kullaberg.
» Hotel Corfitzon.
» Hotel Elfversson.
» Kullagårds pensionat.
» Hotel Mölleberg.
Mölltorp, Rum f. resande.
Mölnbo, Pensionat Karlsro.
Mölndal, Hotel m. Restaurant.
Mönsterås, Ggfvg.
Mörbylånga, Ggfvg.
» Rum f. resande.
Mörsil, Järnvägshotellet.
» Göran Anderssons Pens.
» Ggfvg.
Mösseberg, Mössebergs hotel (sommarm.).
» frkn Lindbörgs o. fru Borglunds pens.
Nedansjö, Ggfvg.
Nederkalix, Hotel o. Ggfvg.
Nora, Stadshuset.
Norberg, »Hotel Lethenström.»
» »Stora Hotellet.»
» Ggfvg.
Nordmaling, Hotel o. Ggfvg. (Lefvar).
Norrhult, Hotel.
Norrköping, Stora hotellet.
» Centralhotellet, se annons sid. 12.
» Göta hotel.
» Standard hotel.
» Hotell Kullberg.
» Central Annex.
» Ggfvg.
Norrsundet, Rum för resande (Rödboham).
Norrtelje, Hotel Skandia.
» Nya Stadshotellet m. Ggfvg.
» Pensionat.
Norsholm, Hotel Götha.
Nossebro, Järnvägshotellet.
» Rum f. resande.
Nybro, Järnvägshotellet.
» Stora hotellet.
» Rum f. resande.
Nyköping, Stora hotellet.
» Ggfvg.
Nyland, Centralhotellet.
» Hotel Kahn.
» Ggfvg.
Nynäshamn, Hotel Hagman.
» Järnvägshotellet.
» Pensionat Granlid.
» » Hyddan.
» » Kullen.
Nyqvarn, Pensionat: Nyqvarns hvilohem.
Nyåker, Ggfvg.
Nässjö, Hotel Svensson.
» »f. d. Wibergs hotel.»
Näsum, Hotel Finn.
Nösund, Rum f. res. o. Ggfvg.
Ockelbo, Hotel o. Ggfvg.
Olofström, Hotel.
Olsäter, Ggfvg.
Onslunda, Hotel.
Ornäs, Hotel Haganäs (2 km. Tomnäs hållpl.).
» Pens. o. Turisthotel.
Orrefors, Rum f. resande.
Orsa, Järnvägshotel.
» Ggfvg.
Oskarshamn, Hotel Kung Oskar.
» Hotel Svea.
» Stadshotellet.
Ousby, Hotel m. Ggfvg.
» Nya hotellet.
Oxelösund, Badhotellet m. Rest. (sommarm.).
» Hotel Eskilstuna.
» Järnvägshotellet.
Pajala, Ggfvg.
Piksborg, Ggfvg. (Skeen).
Piteå, Stadshuset
Pålsboda, Ggfvg.
Qvibille, Ggfvg.
Qvicksund, Hotel Qvicksund.
Qvidinge, Rum för resande.
Qvänum, Hotel o. Ggfvg.
Rabbalshede, Ggfvg.
Ragunda, Hotel.
» Ggfvg.
Ramlösa brunn, Lilla hotellet.
» Stora hotellet.
Ramsele, Hotel (Nyland).
Refvingeby, Järnvägshotellet.
Rejmyra, Ggfvg.
Rekarne, Ggfvg. (Sörby).
Repbäcken, Ggfvg. (Gagnbro).
Rimbo, Hotel.
Ronehamn, Ggfvg.
Ronneby, Stadshotellet.
» Ronneby hot. o. Ggfvg.
» Grand Hotel.
Roslagsbro, Ggfvg. (Röksta).
Rotebro, Ggfvg.
Ruda, Rum för resande.
Ryd, Hotel invid stat.
Rydsgård, Hotel.
Ryssby, Hotel o. Ggfvg.
Råbäck, Hotel Kinnekulle.
Råneå, Ggfvg.
Råå, Råå hotel.
Rättvik, Turisthotellet.
» Ggfvg. o. hotel.
Röke, Ggfvg.
Rörum, Ggfvg.
Sala, Centralhotellet.
» Lilla hotellet.
» Privathotellet.
» Stadshotellet.
Saltsjöbaden, Grand Hotel Saltsjöbaden.
Sandhamn, Sands hotel.
» Turisthotellet.
Sandsjö, Hotel.
Sandviken, Hotel Svea.
» Sandvikens hotel.
Sankt Olof, Hotel.
Sannäs, Ggfvg.
Schebo bruk, Hotel.
Seffle, Hotel Royal.
» Järnvägshotellet.
» Privathotellet.
» Rum f. resande.
Sexdrega, Ggfvg.
Sigtuna, Ggfvg.
Sillre, Ggfvg.
Simonstorp, Hotel o. Restaur.
Simrishamn, Hotel Svea.
» Stadshotellet.
Sjöbo, Järnvägshotellet.
» P. Ljungbergs hotel.
» Ggfvg.
Sjötorp, Rum f. resande.
Skanör, Ggfvg.
Skara, Järnvägshotellet.
» Stadshotellet.
» Ggfvg.
Skattkärr, Rum f. resande.
Skelderviken, Hotel Hoppet.
» Hotel Skelderviken.
Skellefteå, Stadshotellet.
Skellefteå, Gästgifvaregården.
» Privathotell.
Skeninge, Stadshotellet.
» Hotel Pelikan.
Skifarp, Ggfvg.
Skillingaryd, Hotel Ekegren.
» Hotel Welander.
» Ggfvg.
Skillingsfors, Johansbergs turisthotel.
» Ggfvg. (Vikna).
Skinnskatteberg, Rum f. res. o. Restaurant.
Skurup, Järnvägshotellet.
Skåne-Tranås, Ggfvg.
Skällinge, Ggfvg.
Skäralid, Hotel Skäralid.
Skärvången, Ggfvg.
Sköfde, Hotel Billingen m. Annex,
» Hot. Skandinav. o. Ggfvg.
Slöinge, Ggfvg.
Smedjebacken, Hotel o. Ggfvg.
Smedstorp, Hotel.
Smålands Rydaholm, Hotel.
Smålands Taberg, Turisthotel, (Maj—Sept.).
Smögen, Hotel Smögen.
Sollefteå, Hotel Appelberg.
» Rosenqvists hotel, se annons sid. 9.
» Ggfvg.
Sommen, Hotel.
Stafre, Ggfvg.
Stallarholmen, Ggfvg. (Sundby).
Stehög, Hotel.
Stenstorp, Hotel.
» Ggfvg.
Stockaryd, Hotel.
Stockevik, Ggfvg.
Stockholm, Belfrages pensionat o. hotel.
» Grand Hotel

A — Statens järnvägars zontaxa.

Zon	Kilometer	Afgift för biljett I	Afgift för biljett II	Afgift för biljett III	Afgift för resgodsöfvervikt pr 10 kg.
1	1—8	0,50	0,30	0,20	0,10
2a	9—12	1,00	0,60	0,30	0,10
2	13—16	1,00	0,60	0,40	0,10
3a	17—20	1,50	0,90	0,50	0,10
3	21—24	1,50	0,90	0,60	0,10
4a	25—28	2,00	1,20	0,70	0,10
4	29—32	2,00	1,20	0,80	0,10
5a	33—36	2,50	1,50	0,90	0,10
5	37—40	2,50	1,50	1,00	0,10
6a	41—44	3,00	1,80	1,10	0,20
6	45—48	3,00	1,80	1,20	0,20
7a	49—52	3,50	2,10	1,30	0,20
7	53—56	3,50	2,10	1,40	0,20
8a	57—60	4,00	2,40	1,50	0,20
8	61—64	4,00	2,40	1,60	0,20
9a	65—68	4,50	2,70	1,70	0,20
9	69—72	4,50	2,70	1,80	0,20
10a	73—76	5,00	3,00	1,90	0,20
10	77—80	5,00	3,00	2,00	0,20
11a	81—84	5,50	3,30	2,10	0,30
11	85—88	5,50	3,30	2,20	0,30
12a	89—92	6,00	3,60	2,30	0,30
12	93—96	6,00	3,60	2,40	0,30
13	97—105	6,50	3,90	2,60	0,30
14	106—114	7,00	4,20	2,80	0,30
15	115—123	7,50	4,50	3,00	0,30
16	124—132	8,00	4,80	3,20	0,40
17	133—141	8,50	5,10	3,40	0,40
18	142—150	9,00	5,40	3,60	0,40
19	151—159	9,50	5,70	3,80	0,40
20	160—168	10,00	6,00	4,00	0,40
21	169—177	10,50	6,30	4,20	0,50
22	178—186	11,00	6,60	4,40	0,50
23	187—195	11,50	6,90	4,60	0,50
24	196—204	12,00	7,20	4,80	0,50
25	205—214	12,50	7,50	5,00	0,50
26	215—224	13,00	7,80	5,20	0,60
27	225—234	13,50	8,10	5,40	0,60
28	235—244	14,00	8,40	5,60	0,60
29	245—254	14,50	8,70	5,80	0,60
30	255—264	15,00	9,00	6,00	0,60
31	265—274	15,50	9,30	6,20	0,70
32	275—284	16,00	9,60	6,40	0,70
33	285—294	16,50	9,90	6,60	0,70
34	295—304	17,00	10,20	6,80	0,70
35	305—314	17,50	10,50	7,00	0,70
36	315—324	18,00	10,80	7,20	0,80
37	325—335	18,50	11,10	7,40	0,80
38	336—346	19,00	11,40	7,60	0,80
39	347—357	19,50	11,70	7,80	0,80
40	358—368	20,00	12,00	8,00	0,80
41	369—379	20,50	12,30	8,20	0,90
42	380—390	21,00	12,60	8,40	0,90
43	391—401	21,50	12,90	8,60	0,90
44	402—412	22,00	13,20	8,80	0,90
45	413—423	22,50	13,50	9,00	0,90
46	424—434	23,00	13,80	9,20	1,00
47	435—445	23,50	14,10	9,40	1,00
48	446—456	24,00	14,40	9,60	1,00
49	457—468	24,50	14,70	9,80	1,00
50	469—480	25,00	15,00	10,00	1,00
51	481—492	25,50	15,30	10,20	1,10
52	493—504	26,00	15,60	10,40	1,10
53	505—516	26,50	15,90	10,60	1,10
54	517—528	27,00	16,20	10,80	1,10
55	529—540	27,50	16,50	11,00	1,10
56	541—552	28,00	16,80	11,20	1,20
57	553—564	28,50	17,10	11,40	1,20
58	565—576	29,00	17,40	11,60	1,20
59	577—588	29,50	17,70	11,80	1,20
60	589—600	30,00	18,00	12,00	1,20
61	601—613	30,50	18,30	12,20	1,30
62	614—626	31,00	18,60	12,40	1,30
63	627—639	31,50	18,90	12,60	1,30
64	640—652	32,00	19,20	12,80	1,30
65	653—665	32,50	19,50	13,00	1,30
66	666—678	33,00	19,80	13,20	1,40
67	679—691	33,50	20,10	13,40	1,40
68	692—704	34,00	20,40	13,60	1,40
69	705—717	34,50	20,70	13,80	1,40
70	718—730	35,00	21,00	14,00	1,40
71	731—743	35,50	21,30	14,20	1,50
72	744—756	36,00	21,60	14,40	1,50
73	757—770	36,50	21,90	14,60	1,50
74	771—784	37,00	22,20	14,80	1,50
75	785—798	37,50	22,50	15,00	1,50
76	799—812	38,00	22,80	15,20	1,60
77	813—826	38,50	23,10	15,40	1,60
78	827—840	39,00	23,40	15,60	1,60
79	841—854	39,50	23,70	15,80	1,60
80	855—868	40,00	24,00	16,00	1,60
81	869—882	40,50	24,30	16,20	1,70
82	883—896	41,00	24,60	16,40	1,70
83	897—910	41,50	24,90	16,60	1,70
84	911—924	42,00	25,20	16,80	1,70
85	925—939	42,50	25,50	17,00	1,70
86	940—954	43,00	25,80	17,20	1,80
87	955—969	43,50	26,10	17,40	1,80
88	970—984	44,00	26,40	17,60	1,80
89	985—999	44,50	26,70	17,80	1,80
90	1 000—1 014	45,00	27,00	18,00	1,80
91	1 015—1 029	45,50	27,30	18,20	1,90
92	1 030—1 044	46,00	27,60	18,40	1,90
93	1 045—1 059	46,50	27,90	18,60	1,90
94	1 060—1 074	47,00	28,20	18,80	1,90
95	1 075—1 089	47,50	28,50	19,00	1,90
96	1 090—1 104	48,00	28,80	19,20	2,00
97	1 105—1 120	48,50	29,10	19,40	2,00
98	1 121—1 136	49,00	29,40	19,60	2,00
99	1 137—1 152	49,50	29,70	19,80	2,00
100	1 153—1 168	50,00	30,00	20,00	2,00
101	1 169—1 184	50,50	30,30	20,20	2,10
102	1 185—1 200	51,00	30,60	20,40	2,10
103	1 201—1 216	51,50	30,90	20,60	2,10
104	1 217—1 232	52,00	31,20	20,80	2,10
105	1 233—1 248	52,50	31,50	21,00	2,10
106	1 249—1 264	53,00	31,80	21,20	2,20
107	1 265—1 280	53,50	32,10	21,40	2,20
108	1 281—1 296	54,00	32,40	21,60	2,20
109	1 297—1 313	54,50	32,70	21,80	2,20
110	1 314—1 330	55,00	33,00	22,00	2,20
111	1 331—1 347	55,50	33,30	22,20	2,30
112	1 348—1 364	56,00	33,60	22,40	2,30
113	1 365—1 381	56,50	33,90	22,60	2,30
114	1 382—1 398	57,00	34,20	22,80	2,30
115	1 399—1 415	57,50	34,50	23,00	2,30
116	1 416—1 432	58,00	34,80	23,20	2,40
117	1 433—1 449	58,50	35,10	23,40	2,40
118	1 450—1 466	59,00	35,40	23,60	2,40
119	1 467—1 483	59,50	35,70	23,80	2,40
120	1 484—1 500	60,00	36,00	24,00	2,40
121	1 501—1 518	60,50	36,30	24,20	2,50
122	1 519—1 536	61,00	36,60	24,40	2,50
123	1 537—1 554	61,50	36,90	24,60	2,50
124	1 555—1 572	62,00	37,20	24,80	2,50
125	1 573—1 590	62,50	37,50	25,00	2,50
126	1 591—1 608	63,00	37,80	25,20	2,60
127	1 609—1 626	63,50	38,10	25,40	2,60
128	1 627—1 644	64,00	38,40	25,60	2,60
129	1 645—1 662	64,50	38,70	25,80	2,60
130	1 663—1 680	65,00	39,00	26,00	2,60
131	1 681—1 698	65,50	39,30	26,20	2,70
132	1 699—1 716	66,00	39,60	26,40	2,70
133	1 717—1 735	66,50	39,90	26,60	2,70
134	1 736—1 754	67,00	40,20	26,80	2,70
135	1 755—1 773	67,50	40,50	27,00	2,70
136	1 774—1 792	68,00	40,80	27,20	2,80
137	1 793—1 811	68,50	41,10	27,40	2,80
138	1 812—1 830	69,00	41,40	27,60	2,80
139	1 831—1 849	69,50	41,70	27,80	2,80
140	1 850—1 868	70,00	42,00	28,00	2,80
141	1 869—1 887	70,50	42,30	28,20	2,90
142	1 888—1 906	71,00	42,60	28,40	2,90
143	1 907—1 925	71,50	42,90	28,60	2,90
144	1 926—1 944	72,00	43,20	28,80	2,90
145	1 945—1 964	72,50	43,50	29,00	2,90
146	1 965—1 984	73,00	43,80	29,20	3,00
147	1 985—2 004	73,50	44,10	29,40	3,00
148	2 005—2 024	74,00	44,40	29,60	3,00
149	2 025—2 044	74,50	44,70	29,80	3,00
150	2 045—2 064	75,00	45,00	30,00	3,00

Frivikt å resgods. Hvarje resande — utom innehafvare af parti- eller månadsbiljetter — äger att utan särskild afgift medföra resgods till en vikt af högst 25 kg. Barn, för hvilka erlagts half afgift, äger medföra resgods till en vikt af högst 12 kg.

Uträknande af biljettpris för resa, som *endast* berör statsbanorna — till statsbanorna höra de sträckor, som upptagas under tab. 1, 2, 3, 4, 5, 7, 11, 13, 14, 20, 21, 22, 23, 24, 27, 147, 148 — tillgår sålunda:

Först uttages ur tabellerna för de sträckor, öfver hvilka resan skall äga rum, sammanlagda afståndet mellan begynnelse- och slutstationerna. Därefter uppsökes i tabellen här ofvan den zon, till hvilken detta afstånd hör; och bredvid denna äro då angifna afgifterna i de olika vagnklasserna.

Detta beräkningssätt får dock endast användas, då man färdas *kortaste vägen* mellan begynnelse- och slutstationen; i de särskilda fall då biljetten utställes för resa en längre väg beräknas biljettpriset öfver denna längre väg.

För *barn* mellan 3 och 12 år betalas hälften. Mindre barn befordras fritt.

Zontaxa B

Zon	Kilometer	Personbiljetter I Kr.	Personbiljetter II Kr.	Personbiljetter III Kr	Afgift resgods öfver... pr 10 kg Kr
1	1—6	0,50	0,30	0,20	0,10
1½	7—9	0,75	0,45	0,30	0,10
2	10—12	1,00	0,60	0,40	0,10
2½	13—15	1,25	0,75	0,50	0,10
3	16—18	1,50	0,90	0,60	0,10
3½	19—21	1,75	1,05	0,70	0,10
4	22—24	2,00	1,20	0,80	0,10
4½	25—27	2,25	1,35	0,90	0,10
5	28—30	2,50	1,50	1,00	0,10
5½	31—33	2,75	1,65	1,10	0,10
6	34—36	3,00	1,80	1,20	0,10
6½	37—39	3,25	1,95	1,30	0,10
7	40—42	3,50	2,10	1,40	0,10
7½	43—45	3,75	2,25	1,50	0,10
8	46—48	4,00	2,40	1,60	0,10
8½	49—52	4,25	2,55	1,70	0,20
9	53—56	4,50	2,70	1,80	0,20
9½	57—60	4,75	2,85	1,90	0,20
10	61—64	5,00	3,00	2,00	0,20
11	65—72	5,50	3,30	2,20	0,20
12	73—80	6,00	3,60	2,40	0,20
13	81—88	6,50	3,90	2,60	0,20
14	89—96	7,00	4,20	2,80	0,20
15	97—104	7,50	4,50	3,00	0,20
16	105—112	8,00	4,80	3,20	0,20
17	113—122	8,50	5,10	3,40	0,30
18	123—132	9,00	5,40	3,60	0,30
19	133—142	—	5,70	3,80	0,30
20	143—152	—	6,00	4,00	0,30
21	153—162	—	6,30	4,20	0,30
22	163—172	—	6,60	4,40	0,30
23	173—182	—	6,90	4,60	0,30
24	183—192	—	7,20	4,80	0,30
25	193—204	—	7,50	5,00	0,40
26	205—216	—	7,80	5,20	0,40
27	217—228	—	8,10	5,40	0,40
28	229—240	—	8,40	5,60	0,40
29	241—252	—	8,70	5,80	0,40
30	253—264	—	9,00	6,00	0,40
31	265—276	—	9,30	6,20	0,40
32	277—288	—	9,60	6,40	0,40
33	289—302	—	9,90	6,60	0,50
34	303—316	—	10,20	6,80	0,50
35	317—330	—	10,50	7,00	0,50
36	331—344	—	10,80	7,20	0,50
37	345—358	—	11,10	7,40	0,50
38	359—372	—	11,40	7,60	0,50
39	373—386	—	11,70	7,80	0,50
40	387—400	—	12,00	8,00	0,50
41	401—416	—	12,30	8,20	0,60
42	417—432	—	12,60	8,40	0,60
43	433—448	—	12,90	8,60	0,60
44	449—464	—	13,20	8,80	0,60
45	465—480	—	13,50	9,00	0,60
46	481—496	—	13,80	9,20	0,60
47	497—512	—	14,10	9,40	0,60
48	513—528	—	14,40	9,60	0,60
49	529—546	—	14,70	9,80	0,70
50	547—564	—	15,00	10,00	0,70
51	565—582	—	15,30	10,20	0,70
52	583—600	—	15,60	10,40	0,70
53	601—618	—	15,90	10,60	0,70

Zontaxa C

Zon	Kilometer	Personbiljetter II Kr.	Personbiljetter III Kr.
1	1—4	0,30	0,20
1½	5—8	0,45	0,30
2	9—12	0,60	0,40
2½	13—16	0,75	0,50
3	17—20	0,90	0,60
3½	21—24	1,05	0,70
4	25—28	1,20	0,80
4½	29—32	1,35	0,90
5	33—36	1,50	1,00
5½	37—40	1,65	1,10
6	41—44	1,80	1,20
6½	45—48	1,95	1,30
7	49—52	2,10	1,40
7½	53—56	2,25	1,50
8	57—61	2,40	1,60
8½	62—65	2,55	1,70
9	66—70	2,70	1,80
9½	71—74	2,85	1,90
10	75—79	3,00	2,00
11	80—88	3,30	2,20
12	89—97	3,60	2,40
13	98—106	3,90	2,60
14	107—115	4,20	2,80
15	116—124	4,50	3,00
16	125—134	4,80	3,20
17	135—144	5,10	3,40
18	145—154	5,40	3,60
19	155—164	5,70	3,80
20	165—174	6,00	4,00
21	175—184	6,30	4,20
22	185—194	6,60	4,40
23	195—204	6,90	4,60
24	205—214	7,20	4,80
25	215—224	7,50	5,00

Zontaxa D

Zon	Kilometer	Personbiljetter I Kr.	Personbiljetter II Kr.	Personbiljetter III Kr.
1	1—6	0,50	0,30	0,20
1½	7—9	0,75	0,45	0,30
2	10—12	1,00	0,60	0,40
2½	13—15	1,25	0,75	0,50
3	16—18	1,50	0,90	0,60
3½	19—21	1,75	1,05	0,70
4	22—24	2,00	1,20	0,80
4½	25—27	2,25	1,35	0,90
5	28—30	2,50	1,50	1,00
5½	31—33	2,75	1,65	1,10
6	34—36	3,00	1,80	1,20
6½	37—39	3,25	1,95	1,30
7	40—42	3,50	2,10	1,40
7½	43—45	3,75	2,25	1,50
8	46—48	4,00	2,40	1,60
8½	49—51	4,25	2,55	1,70
9	52—54	4,50	2,70	1,80
9½	55—57	4,75	2,85	1,90
10	58—60	5,00	3,00	2,00
10½	61—63	5,25	3,15	2,10
11	64—66	5,50	3,30	2,20
11½	67—69	—	3,45	2,30
12	70—72	—	3,60	2,40
13	73—80	—	3,90	2,60
14	81—88	—	4,20	2,80
15	89—96	—	4,50	3,00
16	97—104	—	4,80	3,20
17	105—112	—	5,10	3,40
18	113—120	—	5,40	3,60
19	121—128	—	5,70	3,80
20	129—136	—	6,00	4,00
21	137—144	—	6,30	4,20
22	145—152	—	6,60	4,40

Zontaxa E

Zon	Kilometer	Personbiljetter II Kr.	Personbiljetter III Kr.
1	1—4	0,30	0,20
1½	5—7	0,45	0,30
2	8—10	0,60	0,40
2½	11—13	0,75	0,50
3	14—16	0,90	0,60
3½	17—19	1,05	0,70
4	20—22	1,20	0,80
4½	23—25	1,35	0,90
5	26—28	1,50	1,00
5½	29—31	1,65	1,10
6	32—34	1,80	1,20
6½	35—37	1,95	1,30
7	38—40	2,10	1,40
7½	41—43	2,25	1,50
8	44—46	2,40	1,60
8½	47—50	2,55	1,70
9	51—54	2,70	1,80
9½	55—58	2,85	1,90
10	59—62	3,00	2,00
11	63—70	3,30	2,20
12	71—78	3,60	2,40
13	79—86	3,90	2,60
14	87—94	4,20	2,80
15	95—102	4,50	3,00
16	103—110	4,80	3,20
17	111—120	5,10	3,40
18	121—130	5,40	3,60
19	131—140	5,70	3,80
20	141—150	6,00	4,00
21	151—160	6,30	4,20
22	161—170	6,60	4,40
23	171—180	6,90	4,60

Zontaxa F

Zon	Kilometer	Personbiljetter II Kr.	Personbiljetter III Kr.
1	1—8	0,30	0,20
2a	9—12	0,60	0,30
2	13—16	0,60	0,40
3a	17—20	0,90	0,50
3	21—24	0,90	0,60
4a	25—28	1,20	0,70
4	29—32	1,20	0,80
5a	33—36	1,50	0,90
5	37—40	1,50	1,00
6a	41—44	1,80	1,10
6	45—48	1,80	1,20
7a	49—52	2,10	1,30
7	53—56	2,10	1,40
8a	57—60	2,40	1,50
8	61—64	2,40	1,60
9a	65—68	2,70	1,70
9	69—72	2,70	1,80
10a	73—76	3,00	1,90
10	77—80	3,00	2,00
11a	81—84	3,30	2,10
11	85—88	3,30	2,20
12a	89—92	3,60	2,30
12	93—96	3,60	2,40
13	97—104	3,90	2,60
14	105—112	4,20	2,80
15	113—120	4,50	3,00

Zontaxa G

Zon	Kilometer	Personbiljetter II Kr.	Personbiljetter III Kr.
1	1—7	0,30	0,20
1½	8—11	0,45	0,30
2	12—14	0,60	0,40
2½	15—18	0,75	0,50
3	19—21	0,90	0,60
3½	22—25	1,05	0,70
4	26—28	1,20	0,80
4½	29—32	1,35	0,90
5	33—35	1,50	1,00
5½	36—39	1,65	1,10
6	40—42	1,80	1,20
6½	43—46	1,95	1,30
7	47—49	2,10	1,40
7½	50—53	2,25	1,50
8	54—56	2,40	1,60
8½	57—60	2,55	1,70
9	61—63	2,70	1,80
9½	64—67	2,85	1,90
10	68—70	3,00	2,00
10½	71—74	3,15	2,10
11	75—77	3,30	2,20
11½	78—81	3,45	2,30
12	82—84	3,60	2,40
12½	85—88	3,75	2,50
13	89—91	3,90	2,60
13½	92—95	4,05	2,70
14	96—98	4,20	2,80

Zontaxa H

För Bergslagernas zontarifförening, bestående af Bergslagernas, Stockholm—Vesterås—Bergslagens, Uddevalla—Venersborg—Herrljunga, Karlstad—Munkfors, Nordmark—Klarälfvens, Filipstads n:a bergslags och Enköping-Runbällans järnvägar tillämpas genom gående zonberäkning (jfr bestämmelserna å denna sida). — Beteckningarna B(a) o. B(b) vid vissa järnvägar angifva, att dessa i samtrafik tillämpa tab. B i hufvudsak, men med vissa obetydliga nedsättningar resp. förhöjningar i undantagsfall.

Zon	Kilometer	Personbiljetter II	Personbiljetter III
1	1—6	0,30	0,20
1½	7—9	0,45	0,30
2	10—12	0,60	0,40
2½	13—15	0,75	0,50
3	16—18	0,90	0,60
3½	19—21	1,05	0,70
4	22—24	1,20	0,80
4½	25—27	1,35	0,90
5	28—30	1,50	1,00
5½	31—33	1,65	1,10
6	34—36	1,80	1,20
6½	37—42	1,95	1,30
7	43—48	2,10	1,40
7½	49—54	2,25	1,50
8	55—60	2,40	1,60
8½	61—66	2,55	1,70
9	67—72	2,70	1,80
10	73—84	3,00	2,00
11	85—96	3,30	2,20
12	97—108	3,60	2,40
13	109—123	3,90	2,60
14	124—138	4,20	2,80
15	139—153	4,50	3,00
16	154—168	4,80	3,20
17	169—183	5,10	3,40
18	184—198	5,40	3,60

Bestämmelser rörande befordring af resande.

Statens järnvägars lokaltrafik.

Biljett gäller tre månader, afstämplingsdagen inberäknad.

Resan skall vara påbörjad samma dag biljetten afstämplats, men kan, om biljetten förses med påskrift af stationsföreståndaren, uppskjutas till följande dag.

Första klass biljetter säljas endast för sträckor, å hvilka första klassens vagnar framgå.

Vid vissa stationer kunna, i den omfattning, som anslag angifva, biljetter, gällande för såväl fram- som återresa till vissa närbelägna stationer, erhållas — dock utan prisnedsättning.

Uppehåll under resan. Resan kan afbrytas å alla stationer under iakttagande af följande bestämmelser: Resande, som afbrutit sin resa under andra förhållanden än de, som äro en följd af tågförbindelserna, skall, för att få fortsätta sin färd å den redan lösta biljetten, vid ankomsten till den station, där resan af brytes, uppvisa biljetten för stationsföreståndaren. Resan får sedermera fortsättas a) *utan extra afgift*, om biljetten gäller för färd å högst 20 zoner (168 km.); b) *mot lösen af en s. k. uppehållsbiljett* till pris af 1 kr. 25 öre, 75 öre och 50 öre, allt eftersom den resande innehar biljett till resp. I, II eller III klassens vagn, om biljetten gäller för längre sträcka än 20 zoner

Stationsföreståndaren förser vid uppvisandet biljetten med en stämpel, hvaraf framgår, om den resande äger att fortsätta resan utan erläggande af någon afgift, eller om han skall lösa uppehållsbiljett.

Det möter ej hinder att afbryta resan å mer än en station.

Uppehåll å afbrottsstationen får räcka huru länge som helst inom biljettens giltighetstid.

För resa med *snälltåg* erlägges en särskild tilläggsafgift af 2 kr. 50 öre, 1 kr. 50 öre och 1 kr. i resp. I, II och III klass.

Önskar resande begagna högre vagnklass än den, till hvilken biljetten gäller, löses biljett för prisskillnaden.

För resa i *sofvagn* är afgiften 10 kr. i första och 5 kronor i andra klass. Biljetten gäller till den vagn och det nummer däri, som är antecknadt på biljetten.

Plats i sofvagn kan beställas å hvilken som helst station, i Stockholm jämväl pr telefon Riks. 83 64. Sofvagnsbiljetter för sträckorna Malmö—Stockholm o. Köpenhamn—Göteborg försäljas i Köpenhamn endast genom Cook's Rejsebureau, Kongens Nytorv 43, (ombud för byrån uppehåller sig i närheten af Nordbangårdens biljettexpedition dels kl. 6^{45}—7^{30}, dels $^{1}/_{2}$ timme före aftonsnälltågets till Helsingör afgång) och i Berlin för sträckorna Trelleborg—Stockholm o. Trelleborg—Göteb. endast gm Weltreisebureau Union, Under den Linden 5/6 samt för sträckorna Malmö—Stockholm och Helsingborg—Göteborg i Hamburg genom Th. Cook & Son, Alsterdamm 39.

Månadsbiljetter för viss person försäljas till afgift af 90 öre pr km. i andra och 60 öre pr km. i tredje klass. För biljetter till 6, 8, 10 och 12 månader utgår afgifterna med resp. 5, 6, 7 och 8 gånger nämnda belopp. Sådana biljetter kunna erhållas genom successiva inbetalningar sålunda att person, som köpt månadsbiljetter för hvardera af fyra på hvarandra följande månader äger att mot afgift såsom för en månad utfå biljett för två månader, intill dess han bekommit fyra dylika biljetter. Biljetten gäller för hur många resor som helst under giltighetstiden, dock ej å snälltåg, om ej tilläggsbiljett löses. Innehafvarens namn antecknas af biljettförsäljaren på biljettens framsida och af innehafvaren egenhändigt på baksidan; utan namnteckning gäller ej biljetten. Barn betala half afgift.

Partibiljetter gällande för 20 resor försäljas mellan vissa stationer på högst 70 km. afstånd. Afgift i andra klass 60 öre och i tredje klass 40 öre pr km. för hela biljetten, minst 8 och 2 kr. Gälla å snälltåg blott mot köp af tilläggsbiljett. Barn betala half afgift.

Kombinerade biljetter (i utländsk trafik) och kupongbiljetter (i svensk trafik) försäljas endast vid vissa större stationer.

Zontaxa I

Zon	Kilometer	Personbiljetter II Kr.	Personbiljetter III Kr.
1	1—7	0,30	0,20
1½	8—10	0,45	0,30
2	11—14	0,60	0,40
2½	15—17	0,75	0,50
3	18—21	0,90	0,60
3½	22—24	1,05	0,70
4	25—28	1,20	0,80
4½	29—31	1,35	0,90
5	32—35	1,50	1,00
5½	36—38	1,65	1,10
6	39—42	1,80	1,20

Direkta biljetter till utlandet.

		Från Stockholms Central				Från Norrköping				Från Göteborg B:s			
		I kl. järnv. I pl. ångb Kr.	II kl. järnv. I pl. ångb. Kr.	III kl. järnv. II pl. ångb. Kr.	Giltighetstid dagar	I kl. järnv. I pl. ångb. Kr.	II kl. järnv. I pl. ångb. Kr.	III kl. järnv. II pl. ångb. Kr.	Giltighetstid dagar	I kl. järnv. I pl. ångb. Kr.	II kl. järnv. I pl. ångb. Kr.	III kl. järnv. II pl. ångb. Kr.	Giltighetstid dagar
Amsterdam	1)	94,90	64,80	...	10	...	...	...	...	...	...	...	...
D:o *tur och retur*	1)	170,20	119,30	...	45	...	...	...	...	...	...	...	...
D:o	2)	115,80	75,40	...	10	...	...	...	...	...	...	...	...
D:o *tur och retur*	3)	189,60	133,80	...	45	...	...	...	...	...	...	...	...
Basel *öfver Cöln*	4)	129,60	84,30	...	10	...	...	...	...	...	...	...	...
D:o *öfver Frankfurt a. M.*	4)	124,80	81,20	...	10	...	...	...	...	...	...	...	...
D:o	2)	127,20	65,70	...	10	...	...	...	...	...	...	...	...
Bremen	4)	71,90	49,10	31,40	10	...	...	...	...	1) ...	37,60	23,30	10
Bruxelles	1)	124,10	86,60	...	15	...	...	...	...	106,20	74,90	...	15
D:o *tur och retur*	1)	201,30	142,70	...	45	...	...	...	...	165,40	119,20	...	45
D:o	2)	142,10	99,40	...	15	...	...	...	...	124,00	87,30	...	15
D:o *tur och retur*	3)	216,20	153,40	...	45	...	...	...	...	187,40	131,60	...	45
Cöln	4)	94,40	62,80	...	10	...	...	...	...	...	...	...	...
Dresden	2)	79,30	52,70	...	10	...	...	...	...	...	...	...	...
Ems	4)	102,80	67,70	...	10	...	...	...	...	1) ...	56,10	...	10
D:o	2)	109,40	70,00	...	10	...	...	...	...	...	...	...	...
Frankfurt a. M.	4)	101,00	66,00	...	10	...	...	...	...	...	...	...	...
D:o	2)	105,60	67,60	...	10	...	...	...	...	...	...	...	...
Greifswald *öfver Sassnitz*		...	35,60	23,10	10	...	...	...	...	...	...	...	...
Hannover	4)	...	51,80	33.20	10	...	...	...	...	...	...	...	...
D:o	2)	...	55,90	36,20	10	...	...	...	...	...	...	...	...
Karlsbad	2)	97,30	64,80	...	10	...	...	...	...	81,50	53,50	...	10
Karlsruhe	2)	114,60	74,20	...	10	...	...	...	...	...	...	...	...
Kiel *öfver Köbenhavn*		52,80	36,30	23,40	10	...	...	...	...	...	24,80	15,30	5
Köpenhamn *öfver Helsingborg*		41,60	25,10	16,50	...	33,60	20,30	13,30	...	21,60	13,10	8,50	...
D:o *öfver Malmö*		35,30	21,90	14,70	...	27,80	17,40	11,70	...	...	...	...	...
Leipzig	2)	79,00	52,50	...	10	...	...	...	...	...	...	...	...
London *öfver Vlissingen*	1)	124,50	84,40	...	30	116,90	79,90	...	30	106,80	72,80	...	30
D:o *tur och retur*	1)	215,90	149,50	...	45	200,80	140,40	...	45	180,70	126,40	...	45
D:o	2)	145,30	95,00	...	30	137,80	90,40	...	30	125,10	83,10	...	30
D:o *tur och retur*	3)	235.30	164,00	...	45	220,30	154,90	...	45	207,20	142,50	...	45
D:o *öfver Hoek v. Holland—Harwich*	1)	124,50	84,40	...	30	116,90	79,90	...	30	106,80	72,80	...	30
D:o *tur och retur*	1)	215,90	149,50	...	45	200,80	140,40	...	45	180,70	126,40	...	45
D:o	2)	145.30	95,00	...	30	137,80	90,40	...	30	125,10	83,10	...	30
D:o *tur och retur*	3)	235,30	164,00	...	45	220,30	154,90	...	45	207,20	142,50	...	45
D:o *öfver Esbjerg—Harwich*		88,65	67,55	...	15	...	...	...	...	70,35	55,75	...	15
D:o *tur och retur*		158,00	117,35	...	60	...	...	..	...	121,40	93,75	...	60
Lübeck *öfver Warnemünde*		62,70	41,20	27,40	10	...	...	...	...	...	28,90	18.80	10
München	2)	112,90	73,10	...	10	...	...	...	...	...	...	...	...
Paris	1)	145,40	101,20	...	15	137,80	96,50	...	15	127,50	89,40	...	15
D:o *tur och retur*	1)	232,80	165,60	...	45	217,40	156,40	...	45	196,90	142,10	...	45
D:o	2)	163,50	114,00	...	15	155,90	109,40	...	15	145,30	101,90	...	15
D:o	3)	247,60	176,40	...	45	232,30	167,10	...	45	218,90	154,50	...	45
Rostock *öfver Warnemünde*		52,80	35,00	23,20	10	...	...	...	...	34,30	22,70	14,60	5
Sassnitz *öfver Trelleborg*		...	31,65	21,10	...	...	27,15	18,10	...	...	23,25	15,50	...
Stettin *öfver Sassnitz*		...	41,50	26,70	10	...	36,90	23,70	10	...	33,00	21,10	10
Stralsund *öfver Sassnitz*		...	33,90	21,90	10	...	29,40	18,90	10	...	25,50	16,30	5
Warnemünde *öfver Köbenhavn*		51,20	33,90	22,50	10	...	...	...	...	...	21,60	13,90	5
Wien *via Dresden eller Breslau*	2)	119,20	79,10	...	10	...	...	...	...	103,40	67,80	...	10
Wiesbaden	4)	103,60	68,20	...	10	...	...	...	...	1) 86,00	56,70	...	10
D:o	2)	108,20	69,30	...	10	...	...	...	...	92,40	58,00	...	10

1) öfver Kiel / Vamdrup / Warnemünde —Hamburg.

2) öfver Sassnitz / Warnemünde —Berlin.

3) öfver Sassnitz / Warnemünde —Berlin eller Kiel / Vamdrup / Warnemünde —Hamburg.

4) Kiel / Vamdrup / Warnemünde / Sassnitz —Hamburg.

Till Berlin (Stettiner Bahnhof).

Från:	Enkel biljett I kl. j I pl. å.	II kl. j. I pl. å.	III kl. j. II pl. å.	Giltighetstid dagar
Alfvesta	46,40	33,10	21,10	5
Eslöf	35,40	26,40	16,70	5
Flen	61,90	42,40	27,30	10
Göteborg, B:s	50,50	33,80	21,80	10
Halmstad	42,50	29,00	18,60	5
Helsingborg C.	37,30	28,30	17,90	5
Hessleholm	36,30	27,10	17,10	5
Jönköping	52,00	36,90	23,70	10
Karlshamn öfver Eslöf	...	32.40	20,70	5
Karlskrona » »	...	34,80	22,30	10
Kristianstad » Hessleholm	37,80	28,60	18,20	5
D:o » Eslöf	38,40	29,40	18,60	5
Landskrona	36,00	27,20	17,10	5
Linköping	56,40	39,10	25,10	10
Lund öfver Malmö	34,40	25,90	16,20	5
D:o » Svedala—Trelleborg—Sassnitz	32,00	25,20	15.80	5

Från:	Enkel biljett I kl. j I pl. å.	II kl. j. I pl. å.	III kl. j. II pl. å.	Giltighetstid dagar
Malmö C.	32,80	24,90	15,70	5
Mjölby	54,90	38,20	24,50	10
Norrköping	58,90	40,60	26,10	10
Norsholm	57,90	40,00	25,70	10
Nässjö	50,90	35,80	22,90	10
Stockholm C.	66,40	45,10	29,10	10
Södertelge	64,80	44,10	28,50	10
Trelleborg öfver Sassnitz	29,60	22,70	14,10	5
D:o » Stettin (sjöledes)	...	I Kaj 24,10	I Kaj. 21,90 / II Kaj. 15,30	5
Varberg	46,50	31.40	20,20	10
Vislanda	45,40	32,50	20,80	5
Örebro	58,20	41,50	26,70	10

Anm. Därest intet särskildt finnes angifvet, gälla biljetterna alternativt öfver Trelleborg—Sassnitz eller Gjedser—Warnemünde.

Till Hamburg—Altona.

Från:	Enkel biljett I kl. j. I pl. å	II kl. j. I pl. å.	III kl. j. II pl. å.	Giltighetstid dagar
Göteborg B:s 1)	45,20	31,30	19,60	10
Halmstad 1)	37,20	26,50	16,40	5
Jönköping 2)	48,50	34,70	22,30	10
Linköping 2)	52,80	36,80	23,70	10
Lund 1)	30,40	23,30	14,40	5

Från:	Enkel biljett I kl. j I pl. å.	II kl. j. I pl. å.	III kl. j. II pl. å.	Giltighetstid dagar
Norrköping 2)	55,30	38,40	24,70	10
Stockholm C. 2)	62,80	42,90	27,70	10
D:o 3)	...	34,40	23,50	10
Varberg 1)	41,20	28,90	18.00	5

1) öfver Kiel / Vamdrup / Warnemünde

2) öfver Kiel / Vamdrup / Warnemünde / Sassnitz

3) öfver Malmö—Lübeck (pr ångbåt) till **Hamburg Hbf.**

Rikstel. 80 16. Allm. tel. 85 77.

8 Åtta-Spelet! 8

Högst intressant och spännande problem för alla åldrar, befordrande skarpsinnighet och tålamod.

Pris 1 krona.

Att tillgå hos bok- och pappershandlare i riket samt från förlaget, Stockholms Flaggfabrik, Karlavägen 39.

GÖTEBORGS HANDELS- OCH SJÖFARTSTIDNING

finnes hos tågbuden och i kioskernavid de större stationerna.

NORDISK RESEBUREAU

STOCKHOLM: OPERAHUSET. Rikstelefon: 2511. Allm. telefon: 69 08. Telegrafadress: **Resebureau.**

MALMÖ: ADELGATAN 40. Rikstelefon 32 26. Telegrafadress: **Resebureau.**

GOTEBORG: GRAND HOTEL. Rikstelefon: 4194. Telegrafadress: **Resebureau.**

Försäljer järnvägsbiljetter för Sveriges Statsbanor, nästan alla svenska enskilda samt för de flesta i det öfriga Europa. Biljetterna säljas utan prisförhöjning. Ångbåtsbiljetter utställas för nästan alla bolag i hela världen.

Vid skriftliga förfrågningar bör svarsporto bifogas. Utländskt mynt köpes och säljes. Resekreditiv betalbara på nästan alla platser i hela världen, där bank finnes, utställas. Bagageförsäkr. o. reseolycksfallförsäkr.

Hôtel de Frankfurt,

16 Skeppsbron 16, * Rikstelefon 21 62. *

* Allm. Telefon 23 68. * Stockholm.

Hotellet har det ypperligaste och sundaste läge i Stockholm vid de Norrländska, Finska, Tyska samt Vinterpostångbåtarnes tilläggningsplats vid Skeppsbron med den härligaste utsikt öfver sjön, och tillhandahåller resande välmöblerade rum, såväl 1 som 2—3 trappor upp till mycket billiga priser och rekommenderas i resandes välvilliga hågkomst.

Spårväg till och från Hotellet till nästan alla platser i Stockholm och dess närmaste omgifning. *Nyinredt Café rekommenderas i allt hvad till ett väl ordnadt Café hörer.*

Gust. Huldtquist.

Fr. o. m. 1 Okt. 1907 **utvidgas Hotel Germania** med samtliga de lokaler inom samma egendom vid Gustaf Adolfs Torg, som förut innehafts af Hotell Bellevue och hvilka komma att fullständigt nymöbleras. *Thérese Hultgren.*

Stockholms Dagblad

är bland våra stora dagliga tidningar den trefligaste och innehållsrikaste.

Allmänna Lif-

försäkringsbolaget, Vasagatan 10, Stockholm.

Fonder: öfver **11,000,000** kr. Lifförs.-summa: öfver **51,000,000** kr.

Faktiskt utbetald vinst till de lifförsäkrade: öfver **700,000** kr.

Sök Edra patent och registrera Edra varumärken genom **Svenska Patentkontoret** Birger Jarlsgatan 18, Stockholm.

Grand Hotel Nordischer Hof, 120 rum från 2 M.

Nytt svenskt Hotel i Berlin!

Midt emot Stettiner Bangård.

A.-Bol. C. TH. RAHM & SON

Koppar-, Smides-, Bleck-, Plåtslageri.

Etablerad 1875.

Mästersamuelsg. N:o 15, STOCKHOLM.

Allm. Tel. 85 29. Riks 13 05.

Filial: Lidingön.

Allm. Tel.: Lidingö 1 31.

Verkställer alla slags gröfre och finare arbeten af Valsade metaller.

Utför taktäckningar, reparationer samt målningar af tak.

Förtenning alla dagar med rent Engelskt Tenn.

Specialité:

Badkar samt Kuhne Badkar.

LIFFÖRSÄKRINGSBOLAGET BALDER

-ÖMSESIDIGT-

GRUNDADT 1887. STOCKHOLM

Hufvudkont.: *8 Sturegatan.*

Samlade fonder omkr. 5,000,000 kr.

Fasta, billiga premier.

All vinst tillhör de försäkrade.

Årlig vinstutdelning efter fulla kalenderår.

RØSENBAD,

Stockholms populära restaurant rekommenderas.

ANNY LANDÉN

Regeringsgatan 21, Stockholm, Allm. 193 52,

meddelar

Hygienisk ansigtsbehandling, Manicure, Smärtfri Antiseptisk Fotbehandling.

Clara Smitts Licht- u. Wasserkur

in Verbindung mit **Hotel-Pensionat**

Rex-Continental

44 WASAGATAN 44, STOCKHOLM

Bäder im Hause * Comfortable Zimmer * Mässige Preise.

Schwedische Massage.

Konstnärlig Grafvård från **Granitaktiebol. C. A. Kullgrens änka.** Uddevalla.

Ombud och Utställning hos

HILD PALM

STOCKHOLM, BIRGERJARLSGATAN 24.

Medlem af »Internationella Möbeltransport-Förbundet» och »Skandinaviska Möbeltr.-Förb.». — Statens Järnvägars entreprenör sedan 1875.

Ombesörjer: **Speditioner, förtullningar & distributioner.**

Flyttningar såväl till och från utlandet som inom landet under garanti.

Möbelmagasinering på längre och kortare tid i egna förstklassiga lokaler till moderata priser.

Obs.! Medaljer och diplom från ett flertal utställningar för omsorgsfull packning af konstsaker m. m.

FLODIN & BOLANDER

13 Humlegårdsgatan 13

STOCKHOLM.

Sängar, Sängkläder.

Barnvagnar, Sportkärror.

— Ill. priskurant sändes franco. —

Frälsningsarméns äkta, rena

CEYLON-TÉER.

Erkändt förstklassiga kvaliteter.
I olika paketeringar fr. 4:- till 8:- pr kg.
Erhålles vid hvarje Frälsningsarmékår, hos många hrr specerihandlare eller direkt från
Frälsningsarméns Handelsdepartement,
Östermalmsg. 24 & 26, Sthlm 5.

ELEKTRISK KRAFT — erbjudes från våra Kraftstationer i Hernösand, Söderhamn, Sundbyberg, Vänersborg, Uddevalla, Strömstad och Hörby. — Försälja jordområden för industriella anläggningar vid Vänersborg. — A.-B. SKANDINAVISKA ELEKTRICITETSVERK Sthlm. R.T. 40 03. A.T. 5 77.

Forts. fr. sid. 5.

Hotel, Pensionat, Rum för resande och Gästgifvaregårder (Ggfvg.) i Sverige.

Stockholm, Hotel Continental, se annons sid. 12.
» » Englund.
» » de Frankfurt, se annons sid. 7.
» » Fyris, se annons sid. 13.
» » Germania, se annons sid. 7.
» » Godthem.
» » Gustaf Adolf. se annons sid. 15.
» » Hamburger Börs, se annons sista sid.
» » Hellman.
» » Kanan, se annons sid. 14.
» » Kronprinsen, se annons sid. 15.
» » Kung Carl, se annons sid. 17.
» » Lindquist, se annons sid. 11.
» » Luleå.
» » Margit, se annons sid. 18.
» » Monopol.
» » Reisen.
» » Rex Continental.
» » Rydberg, se annons sid. 14.
» » Skandia, se annons sid. 15.
» » Standard, se annons sid. 15.
» » Stora Rosenbad, se annons sid. 18.
» » de Suède.
» » Svecia, se annons sid. 13.
» » Victoria, se annons sista sidan.
» Hotel Östergötland. se annons sista sid.
» Kassmans pens.
» Kruses pens. o. hot. se annons sid. 13.
» Pallas hotel.
» Hotel o. Pensionat Cosmopolite, se annons sid. 13.
» Ida Karlssons hotel o. Pensionat, se annons sid. 12.
» 1:a kl. Pensionat, se annons sid. 18.
» 1:a kl. Privathotel o. Pensionat, se annons sid. 15.

Stockholm, 1:a kl. Privathotell, se annons sid. 11.
» Pensionat Thorssell, se annons sid. 19.
» Norrländska pensionatet, se annons sid. 11.
Tattersalls pensionat. se annons sid. 16.
» Rosénns pensionat, se annons sid. 15.
» Malmstens Hotel,
» Pensionat de Famille, se annons sid. 15.
» Ågrens Pensionat, se annons sista sid.
» Ester Johansson R. f. r. se annons sid. 7.
» Annett Johanssons pensionat, se annons sid. 12.

Stora Rör, Ggfvg.
Storlien, Järnvägshotel.
» Högfjällssanatoriet.
Storsund, Hotel.
Storvik, Järnvägshotellet.
» Nya hotellet.
» Ggfvg.
Strengnäs, Stadshotellet.
» Järnvägshotel.
» Ggfvg.
Strömsholm, Rum f. resande.
Strömsnäs bruk, Hotel.
Strömstad, Grand Hot. Hellberg.
» Viktoria.
Strömsund, Hotel Svea.
» Nya Hotellet.
Strömtorp, Strömtorps hotel.
» Nya hotellet.
Stugun, Ggfvg.
Stöde, Ggfvg.
Sundsby, Ggfvg. (Sundsbyn).
Sundsvall, Hotel Knaust.
» Centralhotellet.
» Hotel Svea.
» Skeppsbrokällaren.
» Hotel Thule.
» Hotel Lindergren.
» Hotel Vega.
» Privathotellet.
» Sjömanshemmet.
Sunne, Hotel Nilsson.
» Hotel »Svea».
» Hotel »Gästis» m. Ggfvg.
» Hotel Sunne.
» Turisthotellet, se ann. s. 49.
Svalöf, Hotel.
Svanesund, Ggfvg.
Svappavaara, Ggfvg.
Svedala, Järnvägshotellet.
Sveg, A. Halfvarssons hotel.
Svärdsjö, Ggfvg.
Säfsjö, Hotel Olof Rusell.
» Hotel Augusta Peterson.

Säfvar, Ggfvg. (Säfvar).
Säter, Hotel o. Ggfvg.
» Rum f. resande.
» Pensionat.
Söderfors, Hotel.
Söderhamn, Stadshotellet.
» Centralhotellet.
» Nykterhetshot.
» Ggfvg.
Söderköping, Stadshotellet.
» Brunnsrest.
» Hotel Fenix.
Södertelje, Stadshotellet.
» Badhotellet.
» Stadskällaren.
» Ggfvg.
Söderåkra, Rum f. resande vid järnvägsstat.
» Rum f. res. (Bustorp).
Södra Sandby, Hotel.
Sölvesborg, Stadshotellet.
Sösdala, Hotel, Ggfvg. o. Rest.
Teckomatorp, Hotel.
Tibro, Rum f. resande o. Ggfvg.
» Rum f. resande.
Tidaholm, Fernströms pens.
» Högbergs hotel.
» Järnvägshotellet.
Tierp, Ggfvg.
Tingsryd, Hotel.
Tollarp, Hotel.
» Ggfvg.
Tommelilla, Järnvägshotellet.
» Johnssons hotel.
Torpshammar, Ggfvg.
Torsby, Privathotellet.
» Stora hotellet.
» Turisthot. Björnidet.
Torshälla, Stadskällaren.
Torsåker, Ggfvg.
Torsås, Järnvägshotellet.
» Rum f. resande.
Torup, Ggfvg.
Träheryd, Hotel.
» Ggfvg.
Tranås, Hotel fru G. Peterson.
» Tranås järnvägshotel.
» Centralhotellet.
» Aktb. Tranås vattenkuranstalts hotel.
Trehörningsjö, Hotel o. Ggfvg.
Trekanten, Hotel Trekanten.
Trelleborg, Stadshotellet.
» Hotel Norden.
» Ggfvg.
Trollhättan, Grand Hotel.
» Järnvägshotellet.
» Grand Hotel Bellevue.
» Restaurant Göta.
» Ggfvg.
» Rum f. resande.
Trosa, Hotel.

Trosa, Ggfvg.
Trångsviken, Hotel Dalgård.
Tullerånsen, Ggfvg.
Tyringe, Hotel.
» Pensionat.
» Ggfvg.
Tåsjö, Ggfvg.
Tännäs, Ggfvg. (Valmåsen).
Tärnsjö, Rum f. resande.
» Ggfvg.
Töllesjö, Ggfvg. (1 km. Töllesjöholm).
Töre, Ggfvg.
Töreboda, Hotel.
» Ggfvg.
Uddebo, Rum f. resande.
Uddevalla, Grand Hotel.
» Hotel Royal.
» Uddevalla hotel.
» Ggfvg.
Ulföhamn, Ulfö hotelaktb.
Ulricehamn, Stora hotellet.
» Ggfvg.
» Restaur. i Sanatoriet.
Umeå, Stora hotellet.
» Hotel Forsberg.
» Centralhotellet.
Undenäs, Ggfvg. (Öfverby).
Undersåker, Pensionat.
Upperud, Hotel.
Upsala, Hotel Svea.
» Hotel Svanfeldt, se annons sid. 24.
» Hotel S:t Erik.
» Hotel Gefle.
» Hotel Sala.
» Stadshotellet m. Annex, se annons sid. 24.
Ursviken, Hotel.
Utö, Restaur. o. Hotel.
Vadstena, Stadshotellet.
Vaggeryd, Järnvägshotel.
Valdemarsvik, Hotel Svanen.
» Stora hotellet.
Vallentuna, Hotel.
Vallsta, Rum f. resande.
Vallåkra, Ggfvg.
Vanneboda, Hotel.
Vansbro, Järnvägshotel.
Vara, Järnvägshotellet.
» Stora hotellet.
» Rum f. resande.
Vartofta, Rum f. resande samt Restaur.
Vaxholm, Hotel fru Gerda Englund.
» Vaxholms hotel.
» Ggfvg.
Veberöd, Hotel And. Bengtsson, J. Thornqvist.
Veda, Ggfvg. (Hornö).
» » (Veda).

Vedum, Ggfvg.
Veinge, Hotel Veinge.
Venersborg, Hotel Anna Björk.
» Centralhotellet.
» Hotel Strömers.
» Venersborgs Stadshus. Hotel, Källare o. Ggfvg.
Vernamo, Ggfvg.
» Stora hotellet.
Vessigebro, Rum f. resande.
» Ggfvg. (Sjönevad).
Vesterfernebo, Ggfvg. v. Forsby.
Vestervik, Stadshotellet.
» Strandhotellet.
Vesterås, Centralhotellet.
» Hotel Klippan.
» » Vesterås.
» Pens. Vestmannia.
Vestra Torup, Hotel.
Vexiö, Hotellet.
» Stadshotellet, se annons sid. 33.
» Ggfvg.
» Nyströms hotel.
Vifstavarf, Hotel Bergeforsen.
» Turisthyddan.
Vilhelmina, Ggfvg.
Vilshult, Hotel.
Vimmerby, Stadshotellet.
Vindeln, Ggfvg.
Vingåker, Hotel.
» Ggfvg. (Bondestad).
Vinslöf, Rum f. resande.
Virserum, Virserums hotel.
Visby, Stadshotellet.
» Hotel Visby Börs.
Visingsö, Hotel Visingsö.
Vislanda, Joh. Lindahls hotel.
Vistakulle, Turisthotellet (sommarm.).
Vittangi, Ggfvg.
Vittsjö, Hotel.
Vollsjö, Hotel Svea.
» Hotel Flygare.
Vretstorp, Hotel.
» Ggfvg.
Vrigstad, Ggfvg.
Vuollerim, Ggfvg.
Vånga, Ggfvg.
Vårgårda, Hotel o. Ggfvg.
Vännäs, Järnvägshotellet.
» Ggfvg.
Ystad, Hotel du Sud.
» Hotel du Nord.
» Hotel Prins Carl.
» Saltsjöbadens hotel och Restaur. (sommarm.).
» Norra Promenaden (sommarm.).
Åhus, Ggfvg. o. Hotel.

Åhus, Järnvägshotellet.
Ålem, Järnvägshotellet.
Åmot, Hotel John Englund.
» Nya hotellet.
» Ggfvg.
Åmål, Järnvägshotellet.
» Stadshotellet.
» Rum f. resande.
Ånge, Järnvägshotellet.
» Hotel Gustaf.
» Hotel Höjer.
» Nya Ggfvg.
» Privathotellet.
Ånn, Björkhagens pensionat
» Klacka pensionat.
» Ånns fjällpensionat.
Ånäset, Ggfvg.
Åre, Grand Hotel Åre.
» Hotel Åreskutan.
Årjeng, Hotel Årjeng m. Ggfvg.
Åsa station, Ggfvg.
Åsheda, Hotel Kexholm.
» Hotel Åsheda.
Åstorp, Järnvägshotellet.
» Pensionat.
» Ggfvg.
Åtvidaberg, Hotel.
Ödenäs, Ggfvg. (Kullabo).
Ödeshög, Hotel Ödeshög.
» Hotel Chicago.
» Ggfvg.
Öfverhörnäs, Ggfvg. (Hörnäs).
Öfverklinten, Hotel Dahlström.
Öfvertorneå, Ggfvg.
Örebro, Hotel Continental.
» Stora Hotellet.
» Grand hotel.
» Hotel Germania.
» Järnvägshotellet.
» Fenix.
» Fru Lina Petersson Pensionat (se annons sid. 18.
» Södra Hotellet, se annons sid. 19.
Öregrund, Stadshot. o. Ggfvg.
Örn, Ggfvg.
Örnsköldsvik, Hot. Örnsköldsv.
» Stadshotellet.
Örsundsbro, Rum f. resande.
Ösmo, Pensionat.
Östersund, Stadshot. m. Rest.
» Grand Hot. »
» Nya hotellet.
» Rum f. resande.
» Hotel Norrland.
Östervåla, Ggfvg.
Österhammar, Hotel Rydberg.
Östraby, Ggfvg.
Östra Grefvie, Järnvägshotellet.
Öxnered, Järnvägshot. m. Rest.

Hvilo-, Konvalescent- o. Sjukhem.

Djursholm, Hvilohemmet Talliden se annons sid. 14.
Kneippbaden, Sommar- o. vinterkurort, se annons sid. 13.
Nynäs, Sommar- o. vinterkurort, se annons sid. 11.
Saltsjöbaden, Sommar- o. vinterkurort, se annons omslagets sista sida hvarannat (udda) nummer.
Stocksund, Pensionat Solhäll, se annons sid. 20.
Strengnäs, Konvalescent- o. hvilohem, se annons sid. 2.

1. Luleå—Riksgränsen (Narvik).

Km.	Statens järnv. spårv. 1,435.	Pt. 504 II III	Gt. 1706 II III	Pt. 510 II III	Bt. 908 II III
	Fr. Luleå	810	1050	411	710
	Notviken	×	×	×	×
9	» Gammelstad	831	1120	430	735
	Sunderby, s:a	×	×	×	×
19	» Sunderby	854	1149	448	759
28	» Säfvast	912	1210	503	818
36	Till Boden	925	1228	×517	835
110	Till Morjärv 2	1255	...	T.,O. 819	
1180	» Stockholm 2, 7	...	...	952::	...
	Fr. Stockholm 7, 2	::740	...	...	...
	» Morjärv 2	O. o. To. 650	...	...	...
	Fr. Boden	945	1250	...	...
	Holmfors	×	×	...	...
55	» Ljusä	1017	142	...	...
	» Gransjö	×1041	×221	...	...
76	» Sandträsk	1058	306	...	...
	Gullträsk	×1114	333	...	...
96	» Lakaträsk	1134	404	...	...
	Näsberg	1200	×431	...	...
123	» Murjek	1231	540	...	...
135	» Polcirkeln	1255	617	...	...
	Koskivara	111	×640	...	...
157	» Nattavara	132	721	...	...
	Nuortikon	205	802	...	...
	Ripats (Gt. 1716)	225	827	...	...
205	Till Gellivare	×254	912	...	...
Fr. Gellivare		915	330	...	...
Till Koskulls kulle		935	350	...	...

		1710	1708			Gt. 1712	Gt. 1714
Fr. Gellivare		1030	730	320	932	1230	618
Till Malmberget		1050	750	335	952	1250	635

Fr. Koskulls kulle		1107	...	...	...
» Malmberget		215	...	...	...
	Fr. Gellivare	317	...	...	...
221	» Sikträsk	336	...	...	...
	» Linaelf	356	...	...	...
238	» Risbäck	414	...	...	...
	Harrå	440	...	...	...
263	» Fjällåsen	501	...	...	...
	» Lappberg	|	...	...	...
	Turisthydda	×	...	...	...
291	» Kalixfors	546	...	...	...
305	Till Kiruna	608	...	...	...
		Bt. 942 II III			
	Fr. Kiruna	655	...	...	...
316	» Krokvik	713	...	...	...
326	» Rautas	729	...	...	...
336	» Rensjön	745	...	...	...
345	» Bergfors	805	...	...	...
356	» Torneträsk	821	...	...	...
366	» Stenbacken	836	...	...	...
376	» Kaisepakte	853	...	...	...
388	» Stordalen	912	...	...	...
398	» Abisko	937	...	...	...
	Abiskojokk	×	...	...	...
407	» Björkliden	956	...	...	...
416	» Kopparåsen	1022	...	...	...
427	» Vassijaure	1044	...	...	...
434	Till Riksgränsen	1055	...	...	...
	Till Narvik	1247	...	...	...

Alla dagar utom Söndagar

(Narvik) Riksgränsen—Luleå.

Km.					
	Fr. Narvik	...	...	...	350
	Stat. järnv. spårv. 1,435				Bt. 941 II III
	Fr. Riksgränsen	..	...	...	605
7	» Vassijaure	...	...	...	618
18	» Kopparåsen	...	...	...	637
27	» Björkliden	...	...	...	656
	Abiskojokk	...	...	...	×
36	» Abisko	...	...	...	714
46	» Stordalen	...	...	...	730
58	» Kaisepakte	...	...	...	746
68	» Stenbacken	...	...	...	803
78	» Torneträsk	...	...	...	817
89	» Bergfors	...	...	...	843
98	» Rensjön	...	...	...	857
108	» Rautas	...	...	...	912
118	» Krokvik	...	...	...	927
129	Till Kiruna	...	...	...	945
					Pt. 503 II III
	Fr. Kiruna	...	...	...	900
143	» Kalixfors	...	...	...	921
	Turisthydda	...	...	...	×
	» Lappberg	...	...	...	|
171	» Fjällåsen	...	...	...	1010
	Harrå	...	...	...	1035
196	» Risbäck	...	...	...	1054
	Linaelf	...	...	...	1110
219	» Sikträsk	...	...	...	1130
229	Till Gellivare	...	...	...	×1146
237	Till Malmberget	...	...	...	1250
239	» Koskulls kulle	...	...	Gt. 1705 II III	350

		1707		Gt. 1709	Gt. 1711		
Fr. Malmberget		820	710	215	430	525	1125
Till Gellivare		840	730	235	450	545	1140
Fr. Koskulls kulle		500	...	...	...	1107	
Till Gellivare		528	...	...	...	1135	
	Fr. Gellivare	...	...	605	1210		
	Ripats	...	...	714	1242		
	Nuortikon	...	...	×737	1259		
277	» Nattavara	...	...	833	131		
	Koskivara	...	...	905	151		
299	» Polcirkeln	...	...	932	207		
311	» Murjek	...	...	1020	230		
	Näsberg	...	...	1100	254		
338	» Lakaträsk	...	...	1141	319		
	Gullträsk	...	...	×1201	×332		
358	» Sandträsk	...	...	1234	349		
	» Gransjö	...	...	×1253	×402		
379	» Ljusä	...	...	138	423		
	Holmfors	...	...	×	×		
398	Till Boden	...	...	218	×451		
472	Till Morjärv 2	Bt. 907 II III		Pt. 509 II III	...	T.o.O. 819	
1542	» Stockholm 2, 7	...			...	952::	
	Fr. Stockholm 7, 2	...		::740	...	...	
	» Morjärv 2	O. o. To. 650			...	205	
	Fr. Boden	730	946	233	530		
406	» Säfvast	750	1000	255	544		
415	» Sunderby	810	1015	319	559		
	Sunderby, s:a	×	×	×	×		
425	» Gammelstad	840	1033	348	617		
	Noteiken	×	×	×	×		
434	Till Luleå	900	1049	410	632		

Alla dagar utom Söndagar

Biljettpris enligt zontaxa, se tab. A sid. 6.

Direkta tåg mellan Malmberget och Luleå i № 1705 o. 1706.
Direkta vagnar mellan Stockholm och Luleå i № 509 o. 510, mellan Malmberget o. Luleå i № 503 o. 504.

2. Bräcke—Morjärv. (Biljettpris A taxa sid. 6.) Morjärv—Bräcke.

	Fr. Stockholm 7	...	:740	...	...
	» Östersund 7	...	:735	...	1045
	» Sundsvall 11, 7	...	:747	...	820
Km.	Statens järnv. spårv. 1,435.		Pt. 462 II III		Gt. 1564 II III
	Fr. Bräcke	...	822	...	300
	Grötingen	...	×	...	×
22	» Nyhem	...	855	...	352
35	» Dockmyr	...	915	...	435
	Gastsjön	...	×	...	×
55	» Kälarne	...	948	...	524
67	» Håsjö	...	1010	...	602
80	» Ragunda	...	1028	...	652
	Österede	...	×	...	×
93	Till Bispgården	...	×1049	...	722
	Fr. Bispgården	...	1103	...	730
111	» Graninge	...	1134	...	821
127	» Helgum	...	1150	...	852
	Österforssa	...	×	...	×
131	Till Långsele	...	1204	...	914
145	Till Sollefteå 5	Gt. 1762 II III	1245	...	1000
247	» Hernösand 5, 6		420	...	...
	Fr. Hernösand 6, 5	:525	710	...	...
	» Sollefteå 5	550	1132	...	...
	Fr. Långsele	640	1216	...	...
139	» Österås	706	1230	...	...
151	» Selsjön	749	1254	Litt. C. II III	Pt. 524 II III
	Aspeå	Litt. D. II III	135	Lörd.	O. L.
	Byvattnet	×	×		
192	» Skorped	Onsd. 948	208	725	... 630
213	» Anundsjö	658	1055	242	803 715 715
222	Till Mellansel	718	1115	×254	820 732 732
251	Till Örnsköldsvik 4	842	217	427	930 847 847
	Fr. Örnsköldsvik 4		1240	1240	... ...
	Fr. Mellansel	147	320	...	...
226	» Gottne	×157	329	...	...
	Björnsjö	×225	×	...	...
247	» Björna	III 242	409	...	...
	Långviksmon	II ×	×	...	Bt. 926
272	» Trehörningsjö	351	455	...	II III
	Norrfors	×	×	...	Lörd.
303	» Nyåker	Gt. 1368 459	554	...	848
319	» Hörnsjö	×531	621	Gt. 1702	925
342	Till Vännäs	612	655	II III	1005
373	Till Umeå 3	...	825	...	1107
	Fr. Umeå 3	...	535	...	...
	Fr. Vännäs	...	710	620	...
364	» Tvärålund	...	753	718	...
377	» Vindeln	...	815	800	...
390	» Hällnäs	...	847	900	...
	Yttersjön	...	×	×	...
416	» Ekträsk	...	934	1010	...
433	» Åsträsk	...	1008	1100	...
453	» Bastuträsk	...	1041	1237	...
	Kusfors	Pt. 502 II III	×	×	...
487	Till Jörn ⊙	←	1141	155	...
	Fr. Jörn	500	Ank.	243	...
	» Träskholm	×		×	...
518	» Myrheden	556	...	403	...
529	» Långträsk	624	...	442	...
	Kohler	×	...	×	...
560	» Storsund	715	...	558	...
	Korsträsk	×	...	×	...
583	» Elfsby	800	...	720	...
602	» Brännberg	838	...	815	...
	Degerbäcken	×	...	×	...
621	» Hednoret	913	...	902	...
629	Till Boden	×928	...	922	...
665	Till Luleå 1	1049	Bt. 902 II III	...	Pt. 508 II III
898	» Kiruna 1	628		...	
	Fr. Kiruna 1	...	...	...	900
	» Luleå 1	...	810	...	411
	Fr. Boden	...	939	...	550
646	» Hundsjö	...	1019	...	621
	Degerselet	...	×	...	×
661	» Niemisel	...	1119	...	708
	Bjurå	...	×	...	×
678	» Afvafors	...	1205	...	738
708	Till Morjärv	...	1255	...	Tisd. o. Onsd. 819

Morjärv—Bräcke.

Km.	Statens järnv. spårv. 1,435.	Pt. 507 II III			Bt. 901 II III
	Fr. Morjärv	650	...	...	205
25	» Afvafors	740	...	...	308
	Bjurå	×	...	...	×
42	» Niemisel	811	...	...	356
	Degerselet	×	...	...	×
57	» Hundsjö	847	...	...	442
74	Till Boden	915	...	...	×515
110	Till Luleå 1	1049	Gt. 1701 II III	Pt. 501 II III	632
	» Kiruna 1	628			...
	Fr. Kiruna 1	...	...	900	...
	» Luleå 1	...	...	411	...
	Fr. Boden	...	710	537	...
82	» Hednoret	...	740	555	...
	Degerbäcken	...	×	×	...
101	» Brännberg	...	837	634	...
120	» Elfsby	...	940	711	...
	Korsträsk	...	×	×	...
143	» Storsund	...	1109	811	...
	Kohler	...	×	843	...
174	» Långträsk	...	1234	918	...
185	» Myrheden	...	107	942	...
	» Träskholm	...	×	×	Pt. 461 II III
216	Till Jörn ⊙	...	217	1040	
	Fr. Jörn	...	327	Ank.	←601
	Kusfors	...	×		×
250	» Bastuträsk	...	446	...	657
270	» Åsträsk	...	537	...	728
287	» Ekträsk	...	618	...	754
	Yttersjön	...	×	...	×
313	» Hällnäs	...	730	...	841
326	» Vindeln	...	816	...	900
339	» Tvärålund	...	852	...	921
367	Till Vännäs	...	942	Gt. 1367	×952
392	Till Umeå 3	Litt. G II III	Bt. 923 II III	II III	1107
	Fr. Umeå 3	II III	535	...	847
	Fr. Vännäs	710	656	555	1008
384	» Hörnsjö	756	742	654	1049
400	» Nyåker	832	815	742	1120
	Norrfors			×	×
431	» Trehörningsjö	...	...	905	1220
	Långviksmon	...	...	×	×
456	» Björna	...	...	1016	104
	Björnsjö	...	...	×	×
477	» Gottne	...	Pt. 523 II III	1110	139
481	Till Mellansel	...		1120	×147
510	T. Örnsköldsvik 4	Litt. F. II III Onsd.	Litt. B. II III Lörd.	O. L.	217 427
	F. Örnsköldsvik 4			445 445	1240 1240
	Fr. Mellansel	640	510	558 558	254 217
490	» Anundsjö	703	535	621 640	331 241
511	» Skorped		615	ank. 716	430 314
	Byvattnet		ank	ank.	× ×
	Aspeå				520 350
552	» Selsjön		...	...	618 424
564	» Österås		...	...	648 443
572	Till Långsele		...	...	708 456
586	Till Sollefteå 5		...	Gt. 1563 II III	1000 542
688	» Hernösand 5, 6		...		1020 945
	Fr. Hernösand 6, 5		...	...	... 1250
	» Sollefteå 5		...	550	... 425
	Fr. Långsele		...	637	... 515
	Österforssa		...	×	... ×
582	» Helgum		...	710	... 534
592	» Graninge		...	741	... 552
610	Till Bispgården		...	×825	... 625
	Fr. Bispgården		...	835	... 626
	Österede		...	×	... ×
623	» Ragunda		...	913	... 650
636	» Håsjö		...	1015	... 712
648	» Kälarne		...	1051	... 737
	Gastsjön		...	×	... ×
668	» Dockmyr		...	1146	... 809
681	» Nyhem		...	1220	... 830
	Grötingen		...	×	... ×
703	Till Bräcke		...	110	... ×907
829	Till Sundsvall 7, 11		...	800	... 952:
774	» Östersund 7		...	545	... 1005:
1218	» Stockholm 7		...	...	... 952:

Onsd. o. Torsd.

⊙ Endast resande, som inneh. sofvagnsbiljett, äga rätt att under tåggruppehållet i Jörn få vistas i vagna nr.

Biljettpris enligt zontaxa, se tab. A sid. 6.

Direkta vagnar mellan Luleå o. Stockholm i № 501/461 o. 462/502.
Sofvagnar II kl. i № 501/461 Boden—Vännäs och № 462/502 dels till Bispgården dels från Vännäs.

3. Vännäs—Umeå.

Km.					
	Fr. Stockholm 7	...	...	:740	
	» Jörn 2	...	601	...	
	Stat. j. spårv. 1,435.	Gt. 1765 II III	Bt. 923 II III	Pt. 525 II III	
	Fr. Vännäs	720	1010	711	
6	» Spöland	738	1022	721	
19	» Brännland	818	1047	745	
37	Till Umeå	846	1107	805	

Umeå—Vännäs.

Km.	Stat. järnv. spårv. 1,435.	Pt. 526 II III	Gt. 1766 II III	Bt. 924 II III
	Fr. Umeå	847	320	535
12	» Brännland	912	400	600
25	» Spöland	937	437	627
37	Till Vännäs	947	450	636
176	Till Jörn 7	...	...	1141
888	» Stockholm 7	952:	...	...

4. Mellansel—Örnsköldsvik.

Km.	Statens järnv. spårv. 1,435.	Pt. 524 II III	Bt. 921 II III	Pt. 521 II III	Pt. litt. D II III	Pt. litt. C II III
	Fr. Mellansel	745	100	322	742	830
9	» Moelfven	805	125	342	802	849
	Vesterhus	×	×	×	×	×
22	» Själevad	833	200	411	828	916
	» Öfversjäla	×	×	×	×	×
29	Till Örnsköldsvik	847	217	427	842	930

O. o. L. — Onsdagar — Lördagar

Örnsköldsvik—Mellansel.

Km.	Statens järnv. spårv. 1,435.	Bt. 922 II III	Pt. 522 II III	Pt. 523 II III	Gt. 3232 II III
	Fr. Örnsköldsvik	925	1240	445	543
	» Öfversjäla	×	×	×	×
7	» Själevad	955	1259	501	602
	Vesterhus	×	×	×	×
20	» Moelfven	1036	126	530	630
29	Till Mellansel	1102	144	548	649
294	Till Jörn 2	...	1141	...	...
	» Stockholm 2, 7	...	952:	...	...

Onsd. o. Lörd. — Tisd. o. Fred.

Linderoths Urfabrik.

TORN-UR, STATIONS-UR,
ELEKTRISKA UR,
VAKT-KONTROLL-UR,
Transparenta Urtaflor.

Försäljer
Fick-Ur, Vägg-Ur, Res-Ur
m. m.

28 Drottninggatan, Stockholm.

5. Långsele—Sollefteå.

Km.	Statens järnv. spårv. 1,435.	Pt. 476 II III	Pt. 474 II III	Pt. 472 II III	Gt. 1564 II III
	Fr. Stockholm 7, 2	...	:740	...	...
	» Östersund 7, 2	...	:735	...	1045
	» Sundsvall 11, 7, 2	...	:747	...	820
	Fr. Långsele	1000	1220	517	930
	Hjelta	×	×	×	×
14	Till Sollefteå	1030	1245	542	1000
116	Till Hernösand 6	...	420	1020	1020:

O. o. L.

Sollefteå—Långsele.

Km.					
	Fr. Hernösand 6	...	:525	710	1250
	Statens järnv. spårv. 1,435.	Pt. 475 II III	Gt. 1563 II III	Pt. 473 II III	Pt. 471 II III
	Fr. Sollefteå	910	550	1132	425
	» Hjelta	×	×	×	×
14	Till Långsele	940	622	1159	452
	Till Sundsvall 2, 7, 11	...	800	...	952:
	» Östersund 2, 7	...	545	...	1005:
	» Stockholm 2, 7	...	...	...	952:

O. o. L.

6. Hernösand—Sollefteå fr. 1 Dec.

Km.	Hernösand—Sollefteå järnv. spårv. 1,435.	Bt. 2	Pt. 4	Gt. 6	Pt. 8
	Fr. Hernösand	710	1250	210	525
8	» Ålandsbro	725	104	238	541
12	» Gryttjom	×	|	×	×
18	» Oringen	744	123	307	602
23	» Utansjö	×	|	×	×
26	» Veda	802	139	337	621
30	» Ramvik	813	148	402	632
36	» Sprängsviken	330	204	430	649
39	» Strömnäs	×	|	×	×
42	» Frånö	844	214	511	702
46	» Kramfors	856	224	546	713
51	» Dynäs	909	236	616	725
53	» Väija	×	|	×	×
56	» Bollstabruk	923	246	659	738
58	» Näs	×	|	×	×
62	Till Nyland	935	256	720	750
	Fr. Nyland	950	258	755	←«
71	» Prestmon	1007	312	820	...
77	» Fanom	×	|	×	...
84	» Lökom	1036	336	859	...
89	» Gårdnäs	1048	346	914	...
95	» Multrå	1105	358	935	...
99	» Sollefteå läger*	|	|	|	...
102	Till Sollefteå	1120	410	950	...
116	Till Långsele 5	1159	452	622	...
247	» Bräcke 5, 2	...	907	...	...
762	» Stockholm C. 5, 2, 7	...	952:	...	...
472	» Jörn 5, 2	1141	...	...	...

Biljettpris enligt zontaxa, se tab. A sid. 6.

* Stationen stängd fr. o. m. den 16 Oktober.

Genomgående vagnar i tågen N:ris 2 och 4 Hernösand—Långsele samt N:ris 3 och 5 Långsele—Hernösand.

Sollefteå—Hernösand fr. 1 Dec.

Km.	Hernösand—Sollefteå järnv. spårv. 1,435.	Pt. 7	Gt. 1	Pt. 3	Bt. 5
	Fr. Jörn 5, 2	...	...	...	607
	» Stockholm C. 7, 2, 5	...	...	740	...
	» Bräcke 2, 5	...	...	822	...
	» Långsele 5	...	930	1220	517
	Fr. Sollefteå	...	600	100	555
3	» Sollefteå läger*	...	|	|	|
7	» Multrå	...	620	113	611
13	» Gårdnäs	...	638	124	625
18	» Lökom	...	653	133	638
25	» Fanom	...	×	|	×
31	» Prestmon	...	730	157	706
40	Till Nyland	←«	750	210	721
	Fr. Nyland	755	810	212	726
44	» Näs	×	×	|	×
46	» Bollstabruk	808	853	224	740
49	» Väija	×	×	|	×
51	» Dynäs	820	913	234	751
56	» Kramfors	833	956	247	804
60	» Frånö	844	1026	257	815
63	» Strömnäs	×	×	|	×
66	» Sprängsviken	857	1044	307	827
72	» Ramvik	914	1107	323	844
76	» Veda	927	1127	332	854
79	» Utansjö	×	×	|	×
84	» Oringen	946	1156	349	912
90	» Gryttjom	×	×	|	×
94	» Ålandsbro	1006	1228	407	931
102	Till Hernösand	1020	1245	420	945

Biljettpris enligt zontaxa, se tab. A sid. 6.

Hotel ROSENQVIST, Sollefteå.

Centralt läge 1 minut från järnvägsstation. Elektr. ljus och Rikstel. i hvarje rum.

GÖTEBORGS HANDELS- OCH SJÖFARTSTIDNING
finnes hos tågbuden och i kioskerna vid de större stationerna.

Pomril,

förnämsta alkoholfria bords- och läskedryck, levereras från

Aktiebolaget Pomril, Stockholm.

Pris för 25 halfbuteljer Kr. 3: 25.

Persontåg. Stockholm—Väsby.

	132	134	126	136	138	122	140	124	142	144	146	148
Fr. Stockholm C.	530	630	647	1000	1200	135	321	420	505	610	720	915
» Karlberg	×	×	×	×	×	×	×	×	×	×	×	×
» Tomteboda	539	639	656	1009	1209	144	330	429	514	619	729	924
» Jerfva	×	×	×	×	×	×	×	×	×	×	×	×
» Tureberg	Söckendagar 548	Söckendagar 648	706	1018	1218	156	339	439	523	627	738	933
Norrviken	Ank.	Ank.	717	Ank.	Ank.	210	Ank.	450	Ank.	Ank.	Ank.	Ank.
» Rotebro	...	...	× 730	...	...	× 224	...	× 503				
Till Väsby	...	...	740	...	...	234	...	513				

Väsby—Stockholm.

	131	133	125	135	137	121	139	141	123	143	145	147
Fr. Väsby	...	...	855	...	...	305	...	...	616	...	...	...
» Rotebro	...	...	906	...	...	316	...	...	626	...	...	...
Norrviken	Söckendagar ...	Söckendagar ...	×	...	...	×	...	...	×	...	...	...
» Tureberg	...	...	919	...	...	329	...	...	639	...	...	...
» Jerfva	556	800	929	1033	1227	342	450	601	650	715	752	1012
Hagalund	×	×	×	×	×	×	×	×	×	×	×	×
» Tomteboda	606	810	938	1043	1237	355	500	612	700	725	802	1022
» Karlberg	×	×	×	×	×	×	×	×	×	×	×	×
Till Stockholm C.	614	818	945	1051	1245	403	508	620	708	733	810	1030

7. Stockholm – Storlien (Trondhjem). ●Lokaltåg Stockholm–Visby se föreg. sida.

(Trondhjem) Storlien—Stockholm.

Km.	Statens järnv. sparv. 1,436.	Gl. 1052 II III	Bl. 652 II III	Pl. 102 II III	Pl. 114 II III	Pl. 106 II III	Pl. 108 II III	Pl. 1058 II III	Pl. 104 II III	St. 24 II III	Pl. 110 II III	Pl. 112 II III
	Fr. Stockholm C.	...	...	730	838	1021	1100	315	...	...	592	821
2	Karlberg	...	...	×								
8	Tomteboda	460	746									
	Hagalund	×	×									
7	» Jerfva	502	800									
13	» Turebergs	523	817									
	» Norrviken	×	×									
19	» Rotebro	542	831									
24	» Väsby	604	844									
32	» Roserberg	628	913									
35	» Märsta	653	926									
	Odensala											
49	» Knivsta	726	953									
	» Frå	×	×									
59	» Bergsbrunna	802	1016									
66	Till Upsala	815	1027		941	1130	1235	450			706	1004
	Till Norrtälje 50	260		260								
	» Gefle 51		759				Sd. 820	Gl. 2022	Gl. 1054	1095		S. o. H.
	» Knutby 50	Gl. 1056		1755								
270	Nortälje 50		Knutby 550		700							
	Fr. Upsala	440	1205		951	1140		1006	317	722	909	
	Börje											
79	» Bruna	516	1229									
86	» Åland	543	1249									
	Järlåsa											
100	» Vittinge	640	119		×1031							
107	» Morgongåfva	715	133		×1041							
113	Till Heby	729	145		1051		1231					
	» Heby 38 b.	830	150		1052		1232					
128	Till Sala	904	218		1111		1250					
	Till Vesterås 39, 35	1706	607									
	» Gefle 18		624									
	Fr. Vesterås 35, 39	L. 520	1045				1022					
	Fr. Sala	939	245		1114		1253					
138	» Broddbo	1018	307		1130		107					
150	» Boxholmen	1056	335		1146		123					
	Broxten		×				×					
161	Till Krylbo	1123	358		×1200		136					
	Till Kärrgruvan 53											
	» Ekhen 62, 61		1022									
	» Insjön 62											
	Fr. Malmö 20 b.				: 922							
	» Göteborg 21 b.	Gl. 1652			: 1022							
	» Örebro 23											
	Fr. Krylbo	532	434		1216							
	» Julsbro	552	444		1224							
	Till Fors	608	456		1233							
	Till Garpenberg 8	920										
	Fr. Garpenberg 8				340		1185					
	Fr. Fors	630	501		1234							
179	Till Morshyttan	650	519		1246							
	Till Nås 9	835										
	Fr. Nås 9	605	320		1145							
	» Morshyttan	709	520		1247							
185	» Hormdal	740	537		1258							
190	Till Byvalla	769	548		106							
	Till Långshyttan 10	1045	Skd.		300							
	Fr. Långshyttan 10	520	700		1055							
	» Byvalla	805	553		107							
202	» Hästbo	840	613		123							
209	» Torsåker	907	626		134							
219	Till Gefle	927	643		146							
	Till Gefle 55	1158	920		254							
	» Ockelbo 55	705	942		428							
	» Orsa 55				832							
	Fr. Orsa 55											
	» Fahun 55											
	» Gefle 55											
	Fr. Storvik	1014	713		156							
226	» Åshammar	1049	730		208							
235	» Järbo	1124	742		221							
257	Till Ockelbo	1207	826		290							
	Fr. Gefle 51	715	660		125							
	Fr. Ockelbo	1227	840		254							
274	» Lingbo	115	911		316							
284	» Holmsveden	156	929		340							
300	Till Klafors	229	1002		349							
333	Till Söderhamn 13											
	Fr. Söderhamn 13	1750	836		210							
	» Klafors	306	1021		382							
	» Granbo	324	×1036									
	» Lennäsen	×	×									
317	Till Bollnäs	347	1057		×413							
	Till Orsa 58											
	Fr. Orsa 58											
	» Bollnäs	453			433							
	» Röste											
	» Lottefors	×	×		×							
332	» Arbrå	555			454							
337	» Vallsta	625			502							
344	» Simeå	656			512							
353	» Karsjö	720			524							
358	» Lörstrand	729			533							
365	» Jerfsö	824			543							
369	» Skästra	842			550							
380	Till Ljusdal	925			602							
442	Till Hudiksvall 14				816							
	Fr. Hudiksvall 14				255		906					
	Fr. Ljusdal				648							
387	» Tallåsen				718							
408	» Ronian				1818							
	Nybo											
428	» Ramsjö				915							
446	» Mellansjö				938							
464	» Östavall				1014							
473	» Alby				1107							
484	Till Ange				1129							
579	Till Sundsvall 11											
	Fr. Sundsvall 11											
	Fr. Ange											
	» Dysjön											
575	Till Bräcke											
	Till Örnsköldsvik 2, 4											
1002	» Umeå 2, 3											
	» Örnsköldsvik 4, 2											
	Fr. Bräcke											
626	» Statre											
639	» Grimnäs											
	GRIB											
653	» Pilgrimsta											
	» Lockne											
671	» Brunflo											
	» Torvalla											
686	Till Östersund											
	Fr. Östersund											
	» Sem											
697	» Tåsjö											
	» Dvärsätt											
607	» Krokom											
618	» Nälden											
624	» Ytterån											
633	» Trångsviken											
644	» Matfmar											
	» Ocke											
655	» Mörsil											
665	» Hjerpen											
	» Hällaud											
678	» Undersåker											
	» Åre											
692	» Näfvedalen											
	» Tegefors											
700	» Duved											
713	» Gefsjön											
724	» Åre											
735	» Enafors											
748	Till Storlien											
854	Till Trondhjem											

Km.	Statens järnv. sparv. 1,436.	Pl. 114 II III	St. 24 II III	Pl. 110 II III	Pl. 112 II III
	Fr. Trondhjem	...	...	...	...
	Statens järnv. sparv. 1,436.				
	Fr. Storlien	...	...	...	...
13	» Enafors	...	...	...	...
24	» Ånn	...	...	...	...
35	» Getsjön	...	...	...	...
49	» Duved	...	...	...	...
	» Tegefors	...	...	...	...
56	» Åre	...	...	...	...
	» Björnänge	...	...	...	...
70	» Hällaud	...	...	...	...
	» Hjerpen	...	...	...	...
83	» Mörsil	...	...	...	...
93	» Ocke	...	...	...	...
	» Dvärsätt	...	...	...	...
104	» Tåsjö	...	...	...	...
115	» Tångsviken	...	...	...	...
124	» Ytterån	...	...	...	...
130	» Nälden	...	...	...	...
141	» Krokom	...	...	...	...
	» Dvärsätt	...	...	...	...
151	» Tåsjö	...	...	...	...
	» Sem	...	...	...	...
	» Östersund V.	...	...	...	...
162	Till Östersund	...	...	...	...
	Fr. Östersund	...	...	...	...
	» Torvalla	...	...	...	...
177	» Brunflo	...	...	...	...
	» Locke	...	...	...	...
195	» Pilgrimsta	...	...	...	...
	» Refsund	...	...	...	...
209	» Grimnäs	...	...	...	...
	» Statre	...	...	...	...
222	» Gällö	...	...	...	...
233	Till Bräcke	...	...	...	...
378	Till Örnsköldsvik 2, 4	...	...	...	...
720	» Umeå 2, 3	...	...	...	...
	» Örnsköldsvik 4, 2	...	...	...	...
	Fr. Ljusdal	...	...	...	...
379	» Skästra	...	...	...	...
383	» Jerfsö	...	...	...	...
390	» Lörstrand	...	...	...	...
395	» Vallsta	...	...	...	...
404	» Simeå	...	...	...	...
411	» Arbrå	...	...	...	...
416	» Lottefors	...	...	...	...
	» Röste	...	...	...	...
437	Till Bollnäs	...	...	...	...
	Till Orsa 58	...	...	...	...
	Fr. Orsa 58	...	...	...	...
	Fr. Bollnäs	...	...	...	...
	» Lennäsen	...	...	...	...
	» Granbo	...	...	...	...
448	Till Klafors	...	...	...	...
481	Till Söderhamn 13	...	...	...	...
	Fr. Söderhamn 13	...	...	...	...
	Fr. Klafors	...	...	...	...
464	» Lingbo	...	...	...	...
474	» Holmsveden	...	...	...	...
491	Till Ockelbo	...	...	...	...
	Till Gefle 51	...	...	...	...
	Fr. Ockelbo	...	...	...	...
513	» Järbo	...	...	...	...
522	» Åshammar	...	...	...	...
529	Till Storvik	...	...	...	...
	Till Gefle 55	...	...	...	...
	» Fahun 55	...	...	...	...
	» Orsa 55	...	...	...	...
	Fr. Orsa 55	...	...	...	...
	» Fahun 55	...	...	...	...
	» Gefle 55	...	...	...	...
	Fr. Storvik	...	...	...	...
539	» Torsåker	...	...	...	...
546	» Hästbo	...	...	...	...
558	Till Byvalla	...	...	...	...
	Till Långshyttan 10	...	...	...	...
	Fr. Byvalla	...	...	...	...
563	» Hormdal	...	...	...	...
569	Till Morshyttan	...	...	...	...
	Till Nås 9	...	...	...	...
	Fr. Nås 9	...	...	...	...
	» Morshyttan	...	...	...	...
577	Till Fors	...	...	...	...
	Till Garpenberg 8	...	...	...	...
	Fr. Garpenberg 8	...	...	...	...
	» Fors	...	...	...	...
583	» Julsbro	...	...	...	...
587	Till Krylbo	...	...	...	...
	Till Krylbo	...	...	...	...
	» Julsbro	...	...	...	...
592	» Åshammar	...	...	...	...
629	Till Storvik	...	...	...	...
	Till Gefle 55	...	...	...	...
	» Fahun 55	...	...	...	...
	» Orsa 55	...	...	...	...
	Fr. Orsa 55	...	...	...	...
	» Fahun 55	...	...	...	...
	» Gefle 55	...	...	...	...
	Fr. Storvik	...	...	...	...
639	» Torsåker	...	...	...	...
646	» Hästbo	...	...	...	...
658	Till Byvalla	...	...	...	...
	Till Långshyttan 10	...	...	...	...
	Fr. Byvalla	...	...	...	...
663	» Hormdal	...	...	...	...
669	Till Morshyttan	...	...	...	...
	Till Nås 9	...	...	...	...
	Fr. Nås 9	...	...	...	...
	» Morshyttan	...	...	...	...
677	Till Fors	...	...	...	...
	Till Garpenberg 8	...	...	...	...
	Fr. Garpenberg 8	...	...	...	...
	» Fors	...	...	...	...
683	» Julsbro	...	...	...	...
687	Till Krylbo	...	...	...	...
719	Till Örebro 23	...	...	...	...
1003	» Göteborg 21 a	...	...	...	...
1197	» Malmö 20 a	...	...	...	...
	» Insjön 62	...	...	...	...
	» Ekhen 62	...	...	...	...
	» Kärrgruvan 53	...	...	...	...
	Fr. Krylbo	...	...	...	...
	» Broxten	...	...	...	...
598	» Roxholmen	...	...	...	...
610	» Brodäbo	...	...	...	...
620	Till Sala	...	...	...	...
	Till Vesterås	...	...	...	...
	Fr. Gefle 18	...	...	...	...
	» Vesterås	...	...	...	...
	Fr. Sala	...	...	...	...
635	Till Heby	...	...	...	...
	Fr. Heby	...	...	...	...
641	» Morgongåfva	...	...	...	...
648	» Vittinge	...	...	...	...
	» Järlåsa	...	...	...	...
662	» Åland	...	...	...	...
669	» Bruna	...	...	...	...
	» Börje	...	...	...	...
682	Till Upsala	...	...	...	...
	Till Norrtälje 50	...	...	...	...
	Gefle 51	...	...	...	...
	Fr. Gefle 51	...	...	...	...
	» Upsala	...	...	...	...
689	» Bergsbrunna	...	...	...	...
	» Frå	...	...	...	...
699	» Knivsta	...	...	...	...
	» Odensala	...	...	...	...
711	» Märsta	...	...	...	...
716	» Roserberg	...	...	...	...
724	» Väsby	...	...	...	...
729	» Rotebro	...	...	...	...
	» Norrviken	...	...	...	...
735	» Tureberg	...	...	...	...
741	» Jerfva	...	...	...	...
	» Hagalund	...	...	...	...
745	» Tomteboda	...	...	...	...
749	» Karlberg	...	...	...	...
748	Till Stockholm C.	...	...	...	...

● Lokaltåg Visby–Stockholm och vice versa se föregående sida.

Glöm icke! att vid besök i Stockholm förskaffa eder en i alla afseenden trefflig afton genom besök å Nya London Biografen

5 BRYGGAREGATAN 5.

Alltid nya, lärorika, inträssanta och roande bildserier.

Obs.! **5:an** Obs.!

Biljettpris enligt zontaxa, se tab. A sid. 6.

Direkta tåg mellan Östersund och Sundsvall: № 551 och 852.

Direkta vagnar mellan Luleå o. Stockholm i № 452/53 o. 24/454, Hudiksvall—Stockholm i № 101, 102. — Orsa—Stockholm över Gefle i № 113 o. 114; mellan Gefle o. Stockholm i № 105 o. 101.

Sofvagnar ut kl. № 23, 24/454.

8. Fors—Garpenberg.

Km.	Garpenberg—Fors järnv. spårv. 1,435.	№ 4	№ 2
	Fr. Fors	900	1255
4	» Åsgarn	918	107
10	Till Garpenberg	930	115

Garpenberg—Fors.

Km.	Garpenberg—Fors järnv. spårv. 1,435.	№ 1	№ 3
	Fr. Garpenberg	1135	340
6	» Åsgarn	1144	354
10	Till Fors	1155	410

9. Näs—Morshyttan.

Km.	Näs—Morshyttans järnv. spårv. 0,891.	№ 1	№ 3	№ 5
	Fr. Näs	605	1145	320
2	» Bredgrind	620	1200	335
	» Vestanhede	635	1215	350
12	Till Morshyttan	645	1225	400
	Till Stockholm C. 7	...	...	824
	» Gefle 7, 55	...	254	...

Biljettpris pr km.: Enkel resa 6 öre i II och 4 öre i III kl. Tur och retur (14 dagar) 50 % mer.

Morshyttan—Näs.

Km.	Näs—Morshyttans järnv. spårv. 0,891.	№ 2	№ 4	№ 6
	Fr. Gefle 55, 7	...	728	212
	» Stockholm C. 7	...	833	...
	Fr. Morshyttan	750	100	530
	» Vestanhede	805	115	540
10	» Bredgrind	825	130	555
12	Till Näs	835	140	605

10. Långshyttan—Byvalla.

Km.	Byvalla—Långshyttans j. spårv. 0,891.	Gt. 1	Bt. 3	Bt. 5
	Fr. Långshyttan	530	1055	200
6	» Vesterby	×	×	×
8	» Rörshyttan	×	×	×
11	Till Stjernsund	600	1125	230
	Fr. Stjernsund	630	1145	245
15	» Villingen	×	|	|
18	» Åsbo	652	1207	307
20	» Lerhyttan	×	×	×
25	» Valla	×	×	×
27	Till Byvalla	720	1235	335
	Till Gefle 7, 55	...	254	...
	» Stockholm C. 7	...	...	834

Söckendagar

Biljettpris pr km.: Enkel resa 6 öre I II, 4 öre i III kl. Tur och retur (15 dagar) 50 % mer. Sön- o. helgd. gäller enkel biljett fram och åter.

Byvalla—Långshyttan.

Km.	Byvalla—Långshyttans j. spårv. 0,891.	Gt. 2	Bt. 4	Bt. 6
	Fr. Stockholm C. 7	...	833	...
	» Gefle 55, 7	...	728	212
	Fr. Byvalla	835	125	420
2	» Valla	×	×	×
7	» Lerhyttan	×	×	×
9	» Åsbo	903	153	448
11	» Villingen	×	|	|
16	Till Stjernsund	925	215	510
	Fr. Stjernsund	1015	230	520
19	» Rörshyttan	×	×	×
21	» Vesterby	×	×	×
27	Till Långshyttan	1045	300	550

Söckendagar

18. Gefle—Gysinge—Sala.

Km.	Sala—Gysinge—Gefle järnv. spårv. 1,435.	Bt. 3	St. 1	Gt. 5
	Fr. Ockelbo 51	...	810	...
	» Storvik 55	...	711	...
	Fr. Gefle	520	1045	225
6	Till Hagaström	530	1054	235
	Fr. Hagaström	535	1100	250
	» Åbyfors	|	|	×
10	» Sveden	544	1107	306
12	» Mackmyra	554	1112	326
15	» Öfverhärde	×	|	×
18	» Rörberg	606	×1121	342
27	» Främlingshem	624	×1133	409
40	» Hedesunda	648	1149	504
47	» Smedsäng	700	|	523
52	Till Gysinge	709	1206	535
	Fr. Gysinge	714	1209	555
60	» Kjerstinbo	727	×1219	621
70	» Tärnsjö	751	1232	656
79	» Råsbo	812	×1245	731
86	Till Runhällen	822	1253	744
	Till Heby 38 b	...	418	...
	» Enköping 38 b	...	629	...
	Fr. Runhällen	827	1254	754
93	» Jugansbo	841	×104	815
98	» Sala damm	853	×110	830
105	Till Sala	905	119	845
	Till Tillberga 39	1029	215	...
	» Vesterås 39, 35	1106	250	...
	» Eskilstuna 39, 35, 47	108	406	...
	» Krylbo 7	1123	358	1040
	» Stockholm C. 7, 35	149	442	...

Biljettpris per km.: Enkel resa 6 öre i II och 4 öre i III kl. Tur och retur (14 dagar) 50 % mer. I samtrafik tillämpas zontaxa B sid. 6.

Sala—Gysinge—Gefle.

Km.	Sala—Gysinge—Gefle järnv. spårv. 1,435.	Bt. 4	Gt. 6	St. 2
	Fr. Stockholm C. 35, 7	...	1021	1220
	» Krylbo 7	...	...	136
	» Eskilstuna 47, 35, 39	...	825	1245
	» Vesterås 35, 39	...	1022	208
	» Tillberga 39	...	1101	245
	Fr. Sala	520	220	335
7	» Sala damm	535	240	×344
12	» Jugansbo	543	254	×350
19	Till Runhällen	556	310	400
	Fr. Enköping 38 b	...	...	1240
	» Heby 38 b	...	...	305
	Fr. Runhällen	601	320	401
26	» Råsbo	615	344	×409
35	» Tärnsjö	641	439	423
45	» Kjerstinbo	657	507	×435
53	Till Gysinge	709	523	445
	Fr. Gysinge	715	558	446
58	» Smedsäng	725	614	|
65	» Hedesunda	744	644	504
78	» Främlingshem	807	726	×519
87	» Rörberg	824	755	×531
90	» Öfverhärde	×	×	|
93	» Mackmyra	843	823	540
95	» Sveden	852	838	545
	» Åbyfors	|	×	|
99	Till Hagaström	900	847	551
	Fr. Hagaström	910	855	555
105	Till Gefle	920	905	604
	Till Storvik 55	145	945	946
	» Ockelbo 51	240	...	820

Genomgående vagnar Gefle—Tillberga i tåg 1. Genomgående vagnar Tillberga—Gefle i tåg 2.

11. Ånge—Sundsvall.

Km.	Statens j. spårv. 1,435.	Bt. 871 II III	Pt. 481 II III	Gt. 1603 II III	Bt. 851 II III
	Fr. Stockholm C. 7	...	:740	...	...
	» Östersund 7	...	728	...	1045
	» Jörn 2, 7	...	601	...	...
	» Sollefteå 5, 2, 7	...	425	...	530
	Fr. Ånge	520	716	838	330
	Parteboda	×	|	×	×
	Borgsjöede	×	|	×	×
14	» Erikslund	550	736	916	403
	Johannisberg	×	|	×	×
	Gullsta	×	|	×	×
28	» Fränsta	621	757	957	437
	Getterån	×	|	×	×
38	» Torpshammar	651	812	1037	516
44	» Viskan	704	822	1101	534
	Ede	×	|	×	×
54	» Stöde	731	839	1139	605
	Loo	×	|	×	×
	Nedansjöby	×	|	×	×
69	» Nedansjö	807	900	1218	642
	» Hällsjö	×	|	×	×
77	Till Vattjom	830	920	1241	705
	Till Matfors 12 *O.o.L.	850	925	*320	832
	Fr. Matfors 12	807	900	...	650
	Fr. Vattjom	840	922	1251	713
83	» Töfva	857	933	111	731
	Grönängen	×	|	×	×
94	Till Sundsvall V:a	916	947	134	750
95	» Sundsvall	922	952	141	800

Biljettpris enligt zontaxa, se tab. A, sid. 6. Genomgående vagnar Stockh.—Sundsvall i tåg 481.

Sundsvall—Ange.

Km.	Statens j. spårv. 1,435.	Bt. 852 II III	Gt. 1604 II III	Bt. 872 II III	Pt. 482 II III
	Fr. Sundsvall	820	210	400	747
1	» Sundsvall V:a	826	217	406	752
	Grönängen	×	×	×	|
12	» Töfva	856	250	435	809
18	Till Vattjom	911	308	450	820
	Till Matfors 12	935	320	505	832
	Fr. Matfors 12	900	O.o.L. 235	420	650
	Fr. Vattjom	921	315	455	822
	» Hällsjö	×	×	×	|
26	» Nedansjö	951	406	526	842
	Nedansjöby	×	×	×	|
	Loo	×	×	×	|
41	» Stöde	1022	445	606	903
	Ede	×	×	×	|
51	» Viskan	1050	526	637	920
57	» Torpshammar	1111	600	658	930
	Getterån	×	×	×	|
67	» Fränsta	1135	630	726	950
	Gullsta	×	×	×	|
	Johannisberg	×	×	×	|
81	» Erikslund	1211	711	800	1011
	Borgsjöede	×	×	×	|
	Parteboda	×	×	×	|
95	Till Ånge	1239	745	830	1030
271	Till Sollefteå 7, 2, 5	1000	...	...	1245:
613	» Jörn 7, 2	...	...	...	1741:
197	» Östersund 7	545	...	...	1005:
579	» Stockholm 7	...	...	...	952:

Genomgående vagnar Sundsvall—Stockholm i tåg 482.

12. Matfors—Vattjom.

Km.	Matfors—Vattjoms järnv. spårv. 1,067.	№ 1	№ 3	⊥ № 9	№ 5	№ 7
	Fr. Matfors	807	900	○ 235	420	650
3	Till Vattjom	817	910	○ 245	430	700
	Till Sundsvall 11	922	952	...	...	800
	» Ånge 11	...	1239	745	830	1030

Vattjom—Matfors.

Km.	Matfors—Vattjoms järnv. spårv. 1,067.	№ 2	№ 4	⊥ № 10	№ 6	№ 8
	Fr. Ånge 11	520	716	838	...	330
	» Sundsvall 11	...	820	210	400	747
	Fr. Vattjom	840	925	○ 310	455	822
3	Till Matfors	850	935	○ 320	505	832

13. Kilafors—Söderhamn—Stugsund.

Km.	Statens järnv. spårv. 1,435.	Bt. 885 II III	Bt. 887 II III	Gt. 1669 II III	Bt. 889 II III	Bt. 891 II III
	Fr. Stockholm C. 7	:740	...	...	833	...
	Fr. Kilafors	650	1025	140	400	1025
7	» Landa	706	1041	206	414	1039
12	Mobodarne	719	1054	220	426	×1051
18	» Bergvik	737	1112	310	441	1105
21	» Myskje	744	1119	325	448	1112
24	» Kinstaby	753	1128	345	457	1119
26	Söderala	×	×	×	×	×
	Till Söderhamn V:a	809	1144	401	513	1134
33	» Söderhamn	815	1149	407	520	1138
	Fr. Söderhamn	821	1200	425	530	1145
36	Till Stugsund	826	1205	432	535	1150

Stugsund—Söderhamn—Kilafors.

Km.	Statens järnv. spårv. 1,435.	Bt. 886 II III	Gt. 1670 II III	Bt. 888 II III	Bt. 890 II III	Bt. 892 II III
	Fr. Stugsund	...	648	1125	155	825
3	Till Söderhamn	...	655	1130	200	830
	Fr. Söderhamn	450	725	1150	210	836
	» Söderhamn V:a	455	732	1156	217	846
	Söderala	×	×	×	×	×
12	» Kinstaby	514	803	1213	236	904
15	» Myskje	523	823	1221	245	913
18	» Bergvik	534	850	1231	256	923
24	Mobodarne	×551	908	1246	310	938
29	» Landa	600	930	1254	319	947
36	Till Kilafors	614	948	106	332	1000
333	Till Stockholm C. 7	...	...	834	...	952:

Biljettpris enligt zontaxa se tab. A, sid. 6.

14. Ljusdal—Hudiksvall.

Km.	Statens järnv. spårv. 1,435.	Bt. 875 II III	Gt. 1621 II III	Pt. 485 II III
	Fr. Stockholm C. 7	:740	...	833
	Fr. Ljusdal	545	1040	622
6	» Hybo	607	1103	634
27	» Delsbo	656	1203	712
31	» Fredriksfors	712	1221	721
45	» Näsviken	751	106	747
	Forssa ångsåg	×	×	×
50	» Forssa	806	129	757
62	Till Hudiksvall	828	154	816

Hudiksvall—Ljusdal.

Km.	Statens järnv. spårv. 1,435.	Pt. 486 II III	Gt. 1622 II III	Bt. 876 II III
	Fr. Hudiksvall	906	255	845
12	» Forssa	926	329	911
	Forssa ångsåg	×	×	×
17	» Näsviken	936	349	924
31	» Fredriksfors	1001	429	958
35	» Delsbo	1015	447	1012
56	» Hybo	1053	545	1059
62	Till Ljusdal	1104	600	1111
442	Till Stockholm C. 7	834	...	952:

15. Bergsjö—Hudiksvall.

Km.	Norra Helsinglands järnv. spårv. 0,891.	Bt. 1	Pt. 3
	Fr. Bergsjö	630	230
5	» Högen	647	250
9	» Hänick	701	301
14	» Harmånger	723	316
26	» Via	757	347
32	» Rogsta	816	404
39	» Hudiksvalls Ö:a	839	424
40	Till Hudiksvall	845	430

Biljettpris pr km.: Enkel resa 6 öre i II, 4 öre i III kl. Tur o. retur (4 dagar) 50 % mer.

Hudiksvall—Bergsjö.

Km.	Norra Helsinglands järnv. spårv. 0,891.	Pt. 2	Bt. 4
	Fr. Hudiksvall	935	530
1	» Hudiksvalls Ö:a	944	539
8	» Rogsta	1002	600
14	» Via	1021	624
26	» Harmånger	1051	701
31	» Hänick	1104	717
35	» Högen	1118	739
40	Till Bergsjö	1130	754

16. Linghed—Norrsundet.

Km.	Dala—Ockelbo—Norrsundet järnv. spårv. 0,891.	Bt. 1	Bt. 3
	Fr. Linghed	600	1230
11	» Vintjern	650	114
17	» Rysjön	715	139
22	» L:a Björnmossen	735	159
29	» S:a Björnmossen	756	220
31	» Svartbäcken	807	231
37	» Tallås	825	249
41	» Jädraås	901	318
53	» Brattfors	941	358
58	» Vij Bruk	1000	419
59	Till Ockelbo	1004	423
	Till Gefle 51	410	926:
	» Stockholm C. 7	834	952:
	Fr. Stockholm C. 7	:740	833
	» Gefle 51	:650	125
	Fr. Ockelbo	1019	439
61	» Gäfveränge	1026	446
64	» Östby	1036	456
70	» Vittersjö	1101	521
80	» Åbydal	1135	556
83	» Totra	1143	604
86	Till Norrsundet	1154	615

Söckendagar

Biljettpris per km.: Enkel resa 6 öre i II, 3,5 öre i III kl.

Norrsundet—Linghed.

Km.	Dala—Ockelbo—Norrsundets järnv. spårv. 0,891.	Bt. 2	Bt. 4
	Fr. Norrsundet	600	1240
3	» Totra	611	1251
6	» Åbydal	622	101
16	» Vittersjö	656	136
22	» Östby	720	200
25	» Gäfveränge	729	209
26	Till Ockelbo	735	215
	Till Gefle 51	926	410
	» Stockholm C. 7	638	834
	Fr. Stockholm C. 7	:740	833
	» Gefle 51	:650	125
	Fr. Ockelbo	758	328
28	» Vij Bruk	805	337
33	» Brattfors	823	400
45	» Jädraås	916	453
49	» Tallås	931	508
55	» Svartbäcken	953	530
58	» S:a Björnmossen	1002	539
64	» L:a Björnmossen	1023	602
68	» Rysjön	1046	625
75	» Vintjern	1111	648
86	Till Linghed	1145	722

Söckendagar

Nynäs hafsbad.

Sommar- och vinterkurort i Nynäshamn med skyddadt läge vid Östersjön. 1¼ tim. resa från Stockholm. Badanstalt. Hafsbad. Förstklassiga hotell med utmärkt restauration.

Hotell Lindqvist,

19 Drottninggatan 19.

Stockholms billigaste 1:sta kl. hotell med sitt centrala läge. Elektrisk belysning. Rikstelefon i rummen. Betjäning möter vid tåg och båtar.

Nittiosex (96 proc.) af befolkningen såväl barn som vuxna lida af tandröta. Orsaken till detta sorgliga förhållande är i de flesta fall: **Försummad skötsel af tänderna från tidigaste barndomen!**

Använd därför redan från barndomen

Första klass

Privat-Hotell

Humlegårdsgatan 20, 1 tr., Stockholm.

Moderata priser. Centralt läge. Allm. Tel. 125 36. Riks Tel 86 95.

SELMA BERG.

Hotel Bellevue

STOCKHOLM

16 Brunkebergstorg 16.

1:sta Kl. Hotell,

nyinredt efter nutidens alla fordringar. Telefon i alla rum.

Wikmanshytte Bruks Gjutstål "C. R. U."

af olika kolhalter och dimensioner.

Snabbarbetande **C. R. U. EXCELSIOR** *verktygsstål.*

Borrsläggor, Kvarnhackor m. m. af »CRU» försäljes från bruket, adr. *Wikmanshyttan,* och från dess upplag i **STOCKHOLM** hos

Rikstel. 46 46. **E. ÅSTRAND, Brunnsgränd 6.** Allm. 24 08.

Engelska Magasinet

Drottninggatan 72, 1 tr. upp

STOCKHOLM

rekommenderas för utmärkta

Sänguppsättningar

till särdeles moderata priser.

Cement- & Betonbyggnads-Bolaget

ARCUS STOCKHOLM

Betonbolaget

ARCUS

STOCKHOLM.

Specialitet

Armerade Betonkonstruktioner.

NORDISKA CEMENTVARU-A.-BOL.

Fabrik i Näsviken. — Kontor i Stockholm.

Rör, Kulvertar, Trappsteg, Trottoarplattor m. m.

Norrländska Pensionatet

Elektriskt ljus. Hemtrefligt. Billiga priser.

3 Regeringsgatan 3 STOCKHOLM. (intill Gust. Ad. Torg).

Rikstel. 91 07. Allm. tel. 192 10.

JEANETTE HAUGAN.

20 a. Stockholm—Malmö.

Biljettpris enligt zontaxa, se tab. A, sid. 6.

Km.	Statens järnv. spårv. 1,435.	Gt.1003 III	Pt. 51 II III		St. 7 I II III	St. 9 I II III		Bt. 601 II III	Bt. 603 III	Pt. 53 II III	Pt. 65 II III	St. 1 II	St. 3 II III	St. 13 II III	St. 5 II III
	Fr. Stockholm C.	430	818	...	1031	1156	...	100	319	602	625	820	915	946	1006
	Riddarholmen			...			...								
	» Stockholm S.	...	818	...	...	...	...	1258	400	600	625	...	...	...	—
4	» Liljeholmen	458	829	...			...	115	411	p611	636				1017
8	Till Elfskjö	512	837	...			...	126	422		644				
	Till Nynäshamn 43	...	...	...	...	...	...	..	...	...	...	...	...	...	...
	Fr. Elfskjö	525	838	...			...	129	434		645				
14	» Huddinge	544	847	...			...	141	455		654				
	Tullinge			...			...				×				
23	» Tumba	621	901	...			...	204	525		711				
29	» Rönninge	642	911	...			...	217	541		721				
	Igelsta			...			...				a				
37	Till Saltskog	700	922	...			...	232	556		735		1004		1056
38	Till Södertelje	730	933	...	—	...	...	300	623	...	751	...	1012	...	1107
	» Mariefred 48	...	1042	...	...	...	...	...	...	...	857	...	...	...	...
	» Strengnäs 48	...	1200	...	...	...	...	...	...	...	958	...	...	...	...
	» Eskilstuna C. 48	...	1223	...	...	...	...	...	...	...	1040	...	...	...	...
	Fr. Strengnäs 48	...	...	...	750	...	...	1225	...	...	...	540	...	...	...
	» Mariefred 48	...	...	...	915	...	...	120	...	310	...	795	...	...	...
	» Södertelje	740	915	...	1114	1240	...	215	...	628	726	905	957	1027	1052
	Fr. Saltskog	808	927	...	p1123	p1249	...	250	627	p649	740	p914	1004	p1035	1059
48	» Jerna	900	944	...			...	315	726		756				
59	» Mölnbo	930	959	...			Pt. 93	334	750		810				
66	Till Gnesta	946	×1009	...	1201	125	II III	347	803	718	819	×953	1039	1106	1134
	Fr. Gnesta	1035	1023	...	1208	131	743	407	832	719		1007	1046	1116	1141
75	» Björnlunda	1103	1035	...			757	424	852	×730	...			×1127	
84	» Stjernhof	1134	1050	...			810	442	912	×742	...			×1139	
96	» Sparreholm	1225	1106	...			827	507	936	802	...		×1121		
103	Till Skeboqvarn	1242	1116	...			837	521	948	×811	...				
	Till Malmköping 48 b	...	1200	...	...	...	...	635	...	...	...	...	...	...	...
	Fr. Malmköping 48 b	...	950	...	...	...	...	450	...	...	...	...	...	...	...
	Fr. Skeboqvarn	105	1117	...			838	522	951	×811	...				
111	Till Flen	123	1128	...	104	224	848	537	1004	822	...	1104	1140		1234
	Till Eskilstuna 47	...	1240	Gt. 1007	...	405	1043	707	...	1010	...	...	...	...	715
	» Nyköping 47	...	102	III	...	435	1050	720	...	1037	...	...	...	...	745
	Fr. Nyköping 47	...	950	1205	950	1205	622	400	810	620	...	910	910	:910	:910
	» Eskilstuna 47	...	1000	1241	1000	1241	647	420	...	620	...	920	930	:930	:930
	Fr. Flen	151	1133	320	105	225	849	552	1014	823	...	1104	1140	p1208	1235
119	» Kantorp	220	1145	355			901	608	1030	×833	...				
124	» Valla	255	1154	431			909	619	1040	×841	...			a1223	
134	Till Katrineholm	318	1208	457	136	255	922	×637	1058	855	...	1136	1210	1236	104
		Gt. 1515 III	Pt. 411 II III	Gt. 1501 II III			Gt. 1513 III	Bt. 831 II III					Pt. 413 II III	Pt. 419 II III	
	Fr. Katrineholm	830	1223	455	141	...	413	720	...	...	...	1141	520	909	109
145	» Strångsjö	918	1239	526		...	500	741	Bt. 833	...	...		536	×923	
159	» Simonstorp	1030	100	610		...	611	807	II III	Bt. 835	...		557	×940	
171	» Grafversfors	1110	114	637		...	649	826	940	III	...		612	×953	
174	» Åby	1130	122	652		...	710	835	950	405	...		621	×1001	×200
182	Till Norrköping	1148	133	710	239	...	728	848	1005	420	...	1237	632	1011	211
	Till Söderköping 72	...	258	1005	535	...	1005	1005	Pt. 415	...	Gt. 1505	648	1005	648:	648
	» Valdemarsvik 72	...	...	Pt. 417	726	Gt. 1501	...	...	II III	...	III	915	...	915:	915
	Fr. Valdemarsvik 72	...	650	II III	...	III	...	...	...	Gt. 1503	...	:535	...	535	:535
	» Söderköping 72	...	910	910	115	...	535	...	...	II III	715	:810	535	810	:810
	Fr. Norrköping	...	146	1018	244	745	750	901	735	455	312	1242	642	1019	216
188	» Fiskeby	...	159	1027		814	821	915	745	530	348		655	×1028	
191	» Eksund	...	204	1033		825	834	922	751	541	400		700	×1033	
196	» Okna	...	214	1042		844	852	934	800	556	418		710	×1042	
201	Till Kimstad	...	221	1049	×311	857	905	943	807	611	431		717	×1050	
	Till Finspong 64	...	425	...	425	...	...	...	923	...	605	...	...	1155	...
	» Örebro S. 64	...	928	...	928	...	...	...	310	...	928	...	...	...	...
	Fr. Örebro S. 64	...	...	...	...	...	200	...	...	...	...	...	...	...	...
	» Finspong 64	...	700	...	700	...	705	...	635	...	...	...	...	...	...
	Fr. Kimstad	...	222	1051	×311	915	915	946	808	625	446		718	×1050	
205	Till Norsholm	...	228	1057	318	926	926	953	815	636	457	×110	724	1057	246
	Till Vestervik 65	...	740	...	740	...	...	...	415	...	...	...	...	...	948
	Fr. Vestervik 65	...	958	...	958	...	...	...	...	...	...	...	...	...	:510
	Fr. Norsholm	...	238	1100	319	941	937	1006	816	650	520	×110	729	1058	247
211	» Gistad	...	249	1110		1008	×950	1020	826	707	547		740	×1108	
218	» Linghem	...	300	1120		1036	×1003	1036	837	745	610		751	×1118	
	Rystad	...	×	×				×	×	×	×		×	×	
229	Till Linköping	...	314	1135	347	1056	1018	1056	852	806	631	139	805	1129	312
	Till Fogelsta 70	Bt. 751 II III	454	...	...	...	...	...	1045	1045	917	...	...	...	...
	» Motala 70, 23		537	...	...	...	...	...	1114	1114	1043	...	...	...	...
	» Hjo 70 ⚓	...	...	...	...	...	...	...	255	255	...	...	...	...	...
	» Hultsfred 69	...	...	Gt. 1511 III	720	...	Gt. 1351 II III	...	Gt. 1503 II III	...	Gt. 1509 II III	...	Pt. 421 II III	...	917
	» Kalmar 69, 99, 98, 107	...	...		1055	...		...				...		...	125
	Fr. Linköping	515	320	436	352	1145	854	Medför ej personvagnar Lörd. den 12/10, 9/11, 14/12 1907, 11/1, 15/2, 14/3, 11/4 1908 å linjen Linköping—Nässjö, äfvensom Torsd. den 10/10, 7/11, 12/12 07, 9/1, 13/2, 12/3, 9/4 08 å linjen Linköping—Mjölby.	923	...	701	144	810	...	317
236	» Malmslätt	534	334			1220	×914		1000	...	730			826	...	
241	» Bankeberg	547	343			1248	×924		1030	...	750			835	...	
	Sjögestad	×	×			×			×	...				×	...	
251	» Mantorp	607	400			126	×942		1109	...	819			852	...	
255	» Sya	618	407			148	×948		1135	...	835			859	...	
261	Till Mjölby	631	×417	545	426	206	1003		1153	...	853	220		909	...	359
	Fr. Östersund 7	...	736	...	:736	...	...		...	...	...	...	...	...	...	...
	» Krylbo 23	...	647	...	647	...	...		...	...	...	:512	...	...	Pt. 301
	» Örebro 23 ...‡Motala	‡520	1026	‡520	1026	...	...		...	...	...	:934	...	...	II III
	Fr. Mjölby	654	448	630	436	300	1026		...	...	...	229	931	...	409
272	» Strålsnäs	715	504	659		330	1051		...	...	...		947	...	
277	» Boxholm	728	513	800		425	1106		...	...	...		956	...	434
286	» Sommen	749	527	850		550	1132		...	...	...		1010	...	449
298	» Tranås	813	546	930	514	654	1217		...	...	...	310	1027	...	509
	Säby	×	×	×			×		...	...	...		ank.	...	
308	» Gripenberg	834	604	1002		728	1246		...	...	...			...	×525
314	» Frinnaryd	847	614	1030		805	×1259		...	...	...			...	×536
326	» Aneby	915	634	1130		915	136		...	...	...		...	...	600
332	» Flisby	928	645	1155		950			...	...	...		...	...	×610
338	» Solberga	944	658	1230		1042			...	...	...		...	...	×624
350	Till Nässjö	×1005	715	100	609	1112	233		...	...	...	410	...	...	643
393	Till Jönköping 24	702	914	448	710	...	448		...	...	...	...	...	...	806
	» Eksjö 98	1119	1026	...	708	...	...		...	...	...	...	...	...	747
	» Vestervik 98, 65	950	...	...	...	...	...		...	...	...	...	...	...	1205
	» Oskarshamn 98	750	...	...	1032 Hultsfred		...		...	...	...	...	...	...	1122
	» Kalmar 98, 107	1055	Bt. 755	...	...	...	...		...	...	...	...	...	...	125
	» Halmstad 95	935	II III	(Vernamo	1010	...	...		...	...	...	...	...	...	1240
	Fr. Oskarshamn 98	...	755	...	755	...	...		...	...	...	:525	...	...	...
	» Vestervik 65, 98	...	...	...	635	...	...		...	...	...	:355	...	...	...
	» Eksjö 98	850	440	...	440	...	...		...	...	...	:901	...	...	607
	» Göteborg S. J. 21 b 24	(Vernamo	550	1205	...	1205	...		...	...	...	:306	...	...	:1021
	» Jönköping 24	833	452	...	452	...	1122		...	...	...	:824	...	...	554
		Bt. 751 III													
	Fr. Nässjö	1033	734	...	614	...	320		...	...	...	415	...	...	702
360	» Grimstorp	1054	753	...		...	×341		...	...	...		...	...	×715
366	» Sandsjö	1108	804	...		...	400		...	...	...		...	...	×723
378	Till Säfsjö	1125	821	...	640	...	420		...	...	...		...	...	735
	Till Hvetlanda 94	740	1020	...	810	...	810		...	...	...	...	...	...	940
	Fr. Hvetlanda 94	1000	645	...	‡440	...	1000		‡ Tisd.	200.	...	...	...	...	600
	Fr. Säfsjö	1137	826	...	641	...	438		...	...	...		...	...	736
389	» Stockaryd	1158	844	...		...	×455		...	...	...		...	...	748
405	» Lamhult	1225	909	...		...	546		...	...	...		...	...	806
417	» Lidnäs	1245	928	...		...	605		...	...	...		...	...	×818
424	» Moheda	101	942	...		...	625		...	...	...		...	...	828
	Grennaforsa			...		...			...	...	...		...	...	
430	» Gåfvetorp	116	955	...		...	×635		...	...	...		...	...	×835
436	Till Alfvesta	×127	1005	...	730	...	647		...	...	...	530	...	...	×843
	Till Vexiö 101	305	...	...	813	...	813		...	...	...	617	...	...	950
	» Karlskrona 101, 102	840	...	...	1117	...	1117		...	...	...	943	...	...	432
	» Kalmar 101, 102, 108	1100	...	...	1100	...	1100		...	...	...	945	...	...	410
	» Ronneby 101, 103	727	...	...	...	...	...		Bt. 757	...	...	940	...	...	216
	» Borås N. 80	621	...	...	940	Vernamo			II III	...	...	247	...	...	247
	Fr. Kalmar 108, 102, 101	625	...	...	320	...	320		...	...	...	...	...	...	...
	» Karlskrona 102, 101	650	...	...	314	...	314		...	...	...	...	...	...	...
	» Vexiö 101	1240	...	...	640	...	640		315	...	...	452	...	...	750
	» Borås N. 80	1004	311	...	311	...	...		...	...	...	...	...	Vernamo	610
	Fr. Alfvesta	152	1018	...	737	...	753		415	...	...	537	...	...	857
450	Till Vislanda	215	1040	...	752	...	821		435	...	...	552	...	...	⊟ 913
	‡Till Karlshamn 116	635	...	...	...	...	...		...	...	...	835	...	...	1245
	» » Halmstad 114	825	...	...	924 Ljungby		...		...	...	...	...	...	...	⊟ 125
		a	b	c	d	e	f	g	h	i	j	k	l	m	n

Forts. nästa sida.

Att observera vid läsandet af vidstående tab.

• Mellan Stockholm—Gnesta gå dessutom en hel del andra tåg. — Fullständig tidtabell för dessa se tabell 21 a sid. 16.

a Att resande endast få afstiga tåget.
p Att resande endast få påstiga tåget.

Direkta tåg:
Stockholm—Malmö: № 5/301;
Direkta vagnar
Stockholm—Trelleborg i № 1 o. 7.
Stockholm—Linköping i № 53 o. 419.
Krylbo—Malmö i № 11.
Långebro—Malmö i № 309, 303 o. 313.
Wexiö—Elmhult i № 757.

Restaurationsvagn
medföljer tåg 7 för I, II, III kl. passagerare.

Obs.! Ranklinie framför ett tåg betyder, att I o. II kl. sofvagnar medföras.
Stockholm—Alfvesta i № 5/301.

Att observera f. resande å linien **Stockholm—Malmö—Köpenhamn** *m. snälltåg n:r 1.*
Resande, hvilka innehafva genomgående biljetter för resa *vare sig* mellan svenska stationer o. stationer bortom *Köpenhamn eller* mellan svenska stationer *norr om Elmhult* o. *Köpenhamn*, äfvensom af dylika resande medfördt handresegods, befordras *kostnadsfritt* med *omnibus* mellan statens järnvägsstation i Malmö och tilläggsplatsen för ångfärjan därstädes. I mån af utrymme befordras äfven andra resande m. nämnda omnibus mot afgift af 25 öre person. I Köpenhamn sker befordran *mellan frihamnen och hufvudstationen* jämväl medelst omnibus.

Hotel Continental
Stockholm
midt emot Centralstationen.

IDA KARLSSONs
HOTEL & PENSIONAT
Stockholm, Klarabergsg. 60.
beläget invid Centralen snedt emot Continental.
Rekommenderar den ärade allmänheten sina propra rum till billiga priser från 1.50 till 4 kr.
God ordning. Riks- och Allmänna Telefon.
Vaktmästare möter vid tåg och båtar. Vördsamt *Ida Karlsson.*

Ny regim.
Propra rum från 1.50.
Husmanskost.
Billiga priser.
Centralhotellet, Norrköping.
Pröfva och Döm.
Festvåning för Bröllop, sammanträden m. m.
American Bar. Daglig konsert.
Vördsamt *Carl Agrell*
(f. d. Chef å Hotel Fenix Stockholm.)

Hylin's Thearos-tvål
Hylin's Thearos-parfym
Hylin's Thearos-Eau de Cologne
i alla välsorterade Parfymaffärer

När Ni är i dåligt humör,
emedan omsättningen i Eder affär ej är så liflig, som Ni skulle önska, fastän Ni som duktig affärsman gjort Eder skyldighet i alla hänseenden, så se dock efter, om Ni icke har underlåtit att tillräckligt mycket eller på rätta ställen i landet sprida Edra reklamer samt kunskap om Edert namn. Vår tid fordar reklam, och den, som ej betjänar sig af detta utmärkta vapen till att komma fram, kan svårligen förundra sig öfver, att han icke kan hålla jämna steg med konkurrenterna.
Betjäna Eder därför af ett godt råd!
Vänta icke till Eder varuomsättning blifvit mindre, utan annonsera medan den går bra. Ingen affär är så stor, att den kan undvara reklam i en eller annan form. Annonsen är absolut den bästa form för reklamering, ty den intränger öfverallt, på alla platser och i alla hem, d. v. s. om Ni annonserar i en tidning, som verkligen har en stor utbredning. Det första villkor för en annons' verkan är, att annonsen blifver läst, läst af så många som möjligt. Kom ihåg detta, och kom äfven ihåg, att det icke existerar en enda illustrerad tidning i Sverige, som blott tillnärmelsevis har en så enorm utbredning, som
Allers Familj-Journal.
Enligt officiellt stadfästadt garantibevis har denna tidning c:a
120 000 prenumeranter.
Använd därför denna tidning att reklamera uti. Eder varuomsättning kommer härigenom säkert att stiga och Edert humör att blifva bättre. Skrit till
ALLERS FAMILJ-JOURNALS ANNONSAFDELNING.
HELSINGBORG,
som gärna står till tjänst med kostnadsförslag, annonsutkast o. s. v. Order till tidningen mottaga för öfrigt alla ansedda annonsbyråer i Sverige.

Hotell Bellman
är Stockholms billigaste, 1:sta klass soliga rum från 1: 50 till högre pris.
6 Klara Norra Kyrkogata 6.
3 minuter från Centralen. — Riks 91 88.
Vaktmästare möter vid tåg.

TESALONG med servering af Kaffe, Te och Choklad samt Frukostar och Supéer, äfven för inackordering.
STOCKHOLM. — Vallingatan 22, 1 tr.
(Hörnet af Uplandsgatan.)
M. KARLSSON.

Annette Johanssons Pensionat,
Klara Södra Kyrkogata 18, STOCKHOLM (2 minuter från Centralstationen),
rekommenderar sina nymöblerade och nyrenoverade rum till moderata priser. Elektriskt ljus. Riks 22 87. Allm. 8072.
OBS. Utsigt mot kyrkoparken och det tysta läget. f. d. Hôtel Bristol.

Malmö Privathotell (C. J. Sjödell)
Hjorttackegatan 6
OBS. Moderata priser. Tel. 33 81.
Fint möblerade rum. Engelska lärmsängar. 1:sta kl. betjäning. Resande emottages på längre och kortare tid. På längre tid lämnas rabatt.

Biljettpris enligt zontaxa, se tab. A, sid. 6.

Forts. från föreg. sida.

Stockholm—Malmö.

		a	b	c	d	e	f	g	h	i	j	k	l	m	n
	Fr. *Karlshamn* 116	900	...	...	355	...	355	...	...	...	...	St. 1 II	...	...	600
	» *Halmstad* 114	550	...	...	200	...	200	...	...	...	...		...	Ljungby	700
	Fr. Vislanda	221 III	1044 III	...	753	...	● 830 III	...	443 III	...	...	553	...	...	914 III
468	» Liatorp	252	1112	...		...	908	...	511	...	...		...	...	934
	» *Diö*	×	×	...		...		...	×	...	...		...	...	
	» *Möckeln*	×		...		...		...	×	...	...		...	...	
484	Till Elmhult 🚌	Bt. 751 II III 318	Bt. 735 II III 1136	...	St. 7 I II III 822	...	Gt. 1351 III 933	...	Bt. 757 II III 535	...	...	623	...	...	Pt. 301 I II III 948
	Till *Sölvesborg* 100	1040	...	...	1040	...	Bt. 753	...	1040	Gt. 1357	...	925	...	...	225
	Fr. *Sölvesborg* 100	...	...	...	330	...	II III	...	...	1148	...	...	...	...	645
	Fr. Elmhult	326	...	...	823	...	530	...	...	III 545	...	624	...	...	949
499	» Killeberg	341	...	...		...	545	...	...	612	...		...	...	×959
505	» Ousby 🚌	402	...	...		...	605	...	...	646	...		...	...	1014
516	Till Hästveda 🚌	420	...	...	×850	...	623	...	...	709	...	652	...	...	1027
	Till Långbro *Krist.stad* 129	730	...	...	...	...	...	...	...	...	...	815	...	...	1235
	Fr. Hästveda	422	...	...	×850	...	625	...	...	735	...	652	...	...	1028
526	» Balingslöf	438	...	...		...	641	...	...	808	...		...	...	×1039
535	Till Hessleholm	452	...	...	908	...	654	...	...	825	...	710	...	...	1050
	Till *Kristianstad* 124	610	...	...	1002	...	832	...	...	1002	...	832	...	...	1206
	» *Sölvesborg* 124, 119	736	...	...	...	...	1145	...	...	...	...	1145	...	...	328
	» *Åhus hamn* 124, 125	735	...	...	...	...	1133	...	...	...	...	1133	...	...	334
	» *Markaryd* 139	725	...	...	1045	...	903	...	...	1045	...	903	...	...	1236
	» *Helsingborg C.* 142	800	...	...	1100	...	905	Gt. 1367	Pt. 305	...	...	905	Pt. 303	...	120
	» *Köpenh.H.* (Nordb.)	1117	...	...	...	...	1125	III	III	...	...	1125	III	...	533
	Fr. *Markaryd* 139	308	...	...	744	...	500	...	744	...	...	500	...	...	821
	» *Karlskrona* 119, 124	900	...	...	107	...	...	...	107	...	...	...	...	...	...
	» *Karlshamn* 119, 124	1121	...	...	346	...	...	...	346	...	...	...	...	...	630
	» *Kristianstad* 124	405	...	...	800	...	630	...	800	...	...	630	1210	Skd.	1000
	Fr. Hessleholm 🚌	517	...	...	915	...	734	635	930	...	...	717	238	...	1058
550	» Sösdala 🚌	542	...	...		...	758	706	949	...	...		257	...	×1117
555	» Tjörnarp	553	...	Pt. 307		...	810		957	...	...		305	...	
564	Till Hör 🚌	608	...	III	a943	...	824	733	1009	...	...		317	...	1134
	Till *Hörby* 126	852	...	...	...	...	951	...	...	...	...	...	...	...	...
	Fr. Hör	613	...	710		...	826	739	1010	...	...		318	...	1135
	Sjöholmen		...	×		...	×		×	...	...		×	...	
574	» Stehag 🚌	630	...	725		...	844	800	1025	...	...		333	...	×1147
584	Till Eslöf	645	...	737	1003	...	900	819	1037	...	...	804	345	...	1200
	Till *Helsingborg C.* 137	1005	...	...	...	...	1115	1005	...	...	...	1115	610	...	325
	» *Landskrona* 137	935	...	...	1105	...	1050	935	...	...	...	1050	555	...	245
	» *Simrishamn* 134, 154	1010	Pt. 315	...	...	...	...	Pt. 313	...	Pt. 309	Pt. 311	1140	...	...	515
	» *Ystad* 134, 131	952	III	...	...	...	1120	II III	...	II III	III	...	612	...	515
	Fr. *Karlskrona* 119	...	...	...	...	...	...	107	...	...	...	...	900	...	...
	» *Ronneby* 119	...	...	...	...	...	...	217	...	...	...	...	1000	...	...
	» *Karlshamn* 127	...	...	...	...	...	...	346	...	...	...	...	1121	...	...
	» *Sölvesborg* 127	...	...	...	...	...	...	457	...	...	...	...	1225	...	...
	» *Kristianstad* 127	Pt. 333	...	...	...	...	...	625	(Långebro)	800	...	...	140	...	...
	» *Klippan* 140	III	350	...	...	...	...	647	...	807	...	...	1240	...	...
	Fr. Eslöf 🚌 (Dagen efter S. o. H.)	545	657	645	738	1005	...	910	830	1040	1000	1135	805	III 355	1205
592	Till Örtofta	555	709	655	748		...	923	840	1050	1010	1145		II 405	1214
	Till *Kjeflinge* 143	...	830	...	919	...	Gt. 1355	...	...	...	...	...	...	...	132
	» *Sjöbo* 143	...	925	...	1005	...	III	...	...	...	...	...	523	...	523
	Fr. Örtofta	556	711	656	749		1236	925	841	1051	1011	1146		III 406	1215
596	» Stångby	603	721	704	756		103	936	849	×1057		1153		414	
601	Till Lund 🚌	611	731	712	804	a1022	116	946	857	1104	1024	1201	a823	II 422	1229
	Till *Trelleborg* 145	...	935	1045	1045	...	510	115	...	...	115	...	1045	...	... 510
	Fr. Lund (Dagligen)	615	737	715	805			949	900	1106	1026	1204		425	1234
	Uppåkra	×		×	×			×	×	×		×		III 436	
609	» Åkarp	627	750	727	817			1002	912	1118	1037	1216			
613	» Arlöf	633	801	733	823			1013	918	1124	1043	1222		II 442	
618	Till Malmö S. J. ⊙	641	810	741	831	1040		1022	926	1132	1051	1230	×840	450	1251
	Till *Trelleborg N.*	...	940	...	...	1123:	Tåg № 323 afg. fr. Lund 210 och ank. t. Malmö 236	145	...	...	145	...	945	...	415
	» *Sassnitz hamn*	...	...	...	...	423:		...	...	...	...	...	200	...	...
	» *Berlin Stett.*	...	...	...	...	948:		...	...	...	...	...	747	...	...
	Till *Köpenhamn* (frihamn)	...	...	...	1025	...	...	...	1110	...	...	255	1025	...	... 255
	» » *Österbro*	...	...	...	1035	...	...	...	1120	...	...	305	1035	...	... 305
	» » *hamn*	...	...	...	1035	...	...	1245	1135	S.o.H.	1245	305	1035	735	... 305
	» *Rostock*	...	...	...	...	...	...	...	...	...	...	...	505	246:	... 246:
	» *Lybeck*	...	...	...	...	...	...	...	...	...	...	...	754	507:	... 507:
	» *Hamburg H.*	...	...	...	...	...	...	...	...	...	...	...	907	615:	... 615:
	» *Berlin Stett.*	...	...	...	...	...	...	...	...	...	...	...	900	640:	... 640:
	Till *Kiel*	...	...	...	...	...	...	...	...	...	...	...	800	...	... 500:
	» *Hamburg H.*	...	...	...	...	...	...	...	1142	öfver Vamdrup		...	1031	...	... 725:

Att observera vid läsandet af vidstående tab.

● Medför ej person vagnar d. 12/10, 9/11, 14/12 1907, 11/1, 15/2, 14/3, 11/4 1908.

Obs.! Ranklinie framför ett tåg betyder, att I o. II kl. sofvagnar medföras.

Stockholm—Alfvesta i № 5/301.

⊙ *Att observera f. resande å linien* **Stockholm—Malmö—Köpenhamn** *m. snälltåg n:r 1.*

Resande, hvilka innehafva genomgående biljetter för resa *vare sig* mell. svenska stationerna stationer *norr om Elmhult* och *Köpenhamn*, äfvensom af dylika resande medfördt handresgods, befordras *kostnadsfritt* m. *omnibus* mellan stations jernvägsstation i Malmö och tilläggsplatsen för ångfärjan derstädes. I mån af utrymme befordras äfven andra resande m. nämnda omnibus mot afgift af 25 öre person. I Köpenh. sker befordran *mellan frihamnen och hufvudstationen* jemväl medelst omnibus.

Observera! Lokaltåg Lund—Malmö å särskild tabel under denna.

Lokaltåg Lund—Malmö.

	№ 333 III	№ 317 III	№ 319 III	№ 321 III	№ 323 III	№ 325 III	№ 327 III	№ 329 III	№ 331 III	№ 335 III
Fr. Lund	615	910	1110	110	210	310	525	625	1000	1140
Uppåkra	×				×	×		×		
» Åkarp	627	921	1121	121	222	322	536	637	1011	1151
» Arlöf	633	927	1127	127	228	328	542	643	1017	1157
Till Malmö	641	935	1135	135	236	336	550	651	1025	1205
Till *Köpenhamn*, Frihamn	...	...	...	...	...	...	...	...	...	...
» » Österbro	...	...	...	...	...	...	...	...	...	...
» » hamn	...	...	...	445	...	735	...	...	...	...

Ångfärja Malmö—Köpenhamn.

Fr. *Stockholm C.*	:820	:1006	...
» *Berlin Stett.* (öfv. Sassnitz)	:736	...	945
Afg. Malmö	900	130	945
Ank. Köpenhamn Ö., Frihamnen	1025	255	1110
Till *Köpenhamn Ö.* (Österbro)	1035	305	1120
» *Berlin, Stettin* (öfv. Varnem.)	900	640:	...
» *Hamburg H.* ‡ öfver Vamdrup	907	615:	‡1140:

Frans Svensson
Cigarrhandelsfirma
2 Stureplan ▫ Strandvägen 9
STOCKHOLM.

JÖNKÖPING. STORA HOTELLET
(Innehafvare Axel Persson.)
Stadens enda förstklassiga. Badinrättning. Musikcafé. Specialité arrangerade Middagar och Soupéer.
Banklokal — Bank-Aktie-Bolaget Södra Sverige. Utåt Vettern liggande trädgård med dagliga konserter af militärmusik.
Stor elegant festvåning.

Restaurant Södern
Stockholm, Hornsgatan 49.
Matsal och Café.
Elegant fästvåning för bröllop, större och mindre beställningar. Enskilda rum och salonger.

Kruses Hôtel
& Pensionat, 3 min. från Centralstation.
Verklig sanning är att resande bo *billigt, lugnt* och *fint* på Kruses Pensionat.
Små rum för 1: 25, större fr. 1: 50; med två sängar 1 kr. mera.
Klarabergsgatan 52, STOCKHOLM.
Gammalt, välkändt. *Allm. Telefon 7207.* Prima referenser. *Rikstelefon 2243.*

Hotel o. Pensionat COSMOPOLITE
STOCKHOLM, 3 Barnhusgatan
(invid Drottninggatan)
Nytt, Tidsenligt, Komfortabelt, Hiss, Badrum, Elektriskt ljus.
Engelska, Franska och Tyska talas. Moderata priser.
Rikst. 7855. Allm. tel. 9955. *A. Goldkuhl.*

HOTEL SVECIA
(1 kl. PRIVAT-HOTELL, STOCKHOLM
Biblioteksgatan 6 & 8
(invid Norrmalmstorg).
Frukostar. Hiss. Badrum. Elektriskt ljus.
Centralt o. tidsenligt. Moderata priser.
Riks-Tel. 6181. Allm. Tel. 6347.
Innehafvare *A. von Plomgren.*

Aktiebolaget DELMAR & C:o Patentbyrå
Regeringsgatan 53,
STOCKHOLM.
PATENT, MÖNSTER OCH VARUMÄRKEN.
Finaste referenser! Begär Broschyr!
Telegr.-adr. DELMAREK.
Tel.: Allm. 8083. Riks 10283.

HOTELL FYRIS (Privat-hotell)
Drottninggatan 53, STOCKHOLM
Nyrestaureradt. Tyst. Centralt läge.
Rikst. 3804. Allm. tel. 21364. *AGNES ENGBLOM.*

KNEIPPBADEN
Sommar- och Vinterkurort.
Fullständig kall- och varmvattenkur. Gymnastik, massage, elektricitet, Röntgen, Luft- och solbad. Goda pensionat.
Prospekt genom kamrerarekontoret, adr.: Kneippbaden.
Obs.! Individuell behandling och billiga priser.

Fr. o. m. 1 Oktober.
Skandinavien—Kontinenten.
Öresundsångbåtarne.
Tilläggsplats midt emot jernvägsstationen, endast två minuters gång.

MALMÖ—KÖPENHAMN.
Från Malmö kl. 900, 1110, 130, 310, 600.
Från Köpenhamn kl. 800, 1130, 300, 500, 730.
Dessutom Sön- o. Helgd. fr. Malmö kl. 1000.
» Köpenhamn 1130.

LANDSKRONA—KÖPENHAMN.
Från Landskrona kl. 900.
» Köpenhamn kl. 500.
Från och med 1 November tills vidare:
Från Landskrona kl. 900.
Från Köpenhamn kl. 300.

HELSINGBORG—KÖPENHAMN.
Från Helsingborg kl. 915.
Från Köpenhamn kl. 500.

Genomgående biljetter till Berlin, Hamburg, Paris och London försäljas i expeditionen Östra Kajgatan 16 och 17 i Malmö.
Förbindelsen mellan Köpenhamns Hufvudstation och båtarnes tilläggsplats vid Havnegade upprätthålles genom elektrisk omnibus.
Gods befordras efter billiga genomgångsfrakter till och från alla Europeiska och Transatlantiska platser. Närmare meddela:
Svenska Rederi-Aktiebolaget Öresund.
Östra Kajgatan 16 & 17, MALMÖ.

Skandinavien—Kontinenten
via
TRELLEBORG—SASSNITZ.
Snabbaste och bekvämaste förbindelse mellan Skandinavien och Kontinenten.
Förstklassiga, bekväma, nybyggda Postångare (dubbelpropeller) underhålla regelbundna turer 2 gånger dagligen i hvardera riktningen i förbindelse med de genomgående snälltågen till och från Skandinavien resp. Kontinenten.
De Svenska ångarne: »PRINS GUSTAF ADOLF» och »PRINSESSAN MARGARETA».
De Tyska ångarne: »ODIN», »HERTHA» och »IMPERATOR».
Afgång från Trelleborg: 1000 förmiddag, 1208 på natten.
Afgång från Sassnitz: 3,47 eftermiddag. 1,25 på natten.
Kort angenäm sjöresa.
Sofvagnar i nattågen till och från Stockholm, Göteborg och Kristiania.
Restaurantvagnar i tågen till och från Berlin samt i dagtågen till och från Stockholm.
Direkt anslutning i Berlin till alla Europas större städer.
Direkt polettering af resgods.
Endast en tullbehandling.
Närmare upplysningar äfvensom direkta biljetter erhållas å alla resebureauer i Skandinavien och på Kontinenten.
Broschyrer och upplysningar lämnas äfven hos
Rederiaktiebolaget Sverige—Tyskland.
MALMÖ.
Rikstelefon 3002.

Sodemanns Språk-Institut,
Stockholm, Drottninggat. 26, II.
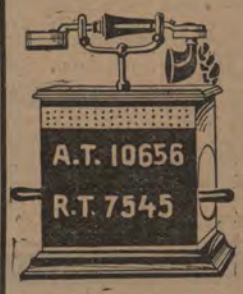

Undervisning i **Franska, Tyska, Engelska, Italienska, Spanska, Ryska, Finska, Holländska** af dipl. infödda lärare och lärarinnor, privat eller i små klasser. Fria samtalsöfningar fr. första lektionen. Snabba framsteg. Prospekt och proflektion gratis. Lektioner pågå kl. 8 f. m. —10 e. m.
Öfversättningar mottagas

ROMELL PATENTBYRÅ
BIBLIOTEKSGATAN
STOCKHOLM
R.T. 15786 A.T. 15467

20 b. Malmö—Stockholm.

Km.	Statens järnv. spårv. 1,435.		Bt. 752 II III	St. 8 I II III	Pt. 310 II III	Pt. 304 III	Pt. 312 III	Pt. 306 III		Pt. 302 I II III	Pt. 314 II III	Bt. 754 II III	Pt. 316 II III	St. 2 II	Pt. 308 III
	Fr. *Hamburg, H.*		...	...	...	...	...	...	...	:1708	...	...	...	856	856
	» *Kiel*		...	...	...	...	...	...	...	140	...	...	...	1107	1107
	Fr. *Berlin, Stett.*		...	...	...	...	...	...	...	:1705	...	...	...	845	845
	» *Hamburg, H.*		...	...	...	...	...	...	...	:1730	...	...	...	845	845
	» *Lybeck*		...	...	...	...	...	...	...	1235	...	...	...	1000	1000
	» *Rostock*		...	...	...	...	...	...	...	302	...	...	...	1236	1236
	» *Köpenhamn, hamn*		...	...	...	...	...	...	...	1130	1130	300	500	730	730
	» *Köpenhamn, Österbro*		...	...	...	650	800	1100	...	1100	1100	...	...	720	720
	» » (trihamn)		...	...	...	700	...	1110	...	1110	1110	...	...	730	730
	Fr. *Berlin, Stett.*		...	736	736	...	...	...	...	...	...	...	...	945	945
	» *Sassnitz hamn*	Pt. 334	...	125	125	...	...	...	...	...	...	...	...	347	347
	» *Trelleborg*	III	...	620	620	710	...	...	...	1200	...	...	420	817	817
	Fr. **Malmö S. J.** ⊙	1115	615	730	734	845	1010	110	...	300	310	610	710	×929	935
5	» Arlöf	1124	626	|	743	854	1019	119	...	|	319	620	719	|	944
9	» Åkarp	1130	635	|	749	900	1025	125	...	p310	325	628	725	|	950
	Uppåkra	×	|	|	|	×	×	|	...	|	|	|	|	|
17	Till **Lund** 🚌	1141	649	|	801	911	1036	135	...	|	337	644	737	|	1000
	Fr. *Trelleborg* 145	...	...	605	605	...	...	910	...	1250	1250	350	...	750	750
	Fr. **Lund**	1143	658	p748	803	914	1039	138	...	p328	340	649	740	p948	1003
22	» Stångby	1152	710	|	|	923	1048	147	...	|	350	702	750	|	1012
26	Till **Örtofta**	1158	718	|	816	929	1054	153	...	|	356	710	756	|	1018
	Fr. *Sjöbo* 143	...	...	...	...	700	...	1040	...	1040	1040	...	620	...	...
	» *Kjeflinge* 143	...	...	...	748	...	...	...	...	308	308	...	700	...	...
	Fr. **Örtofta**	1159	720	|	817	930	1055	154	...	p341	357	712	757	|	1019
34	Till **Eslöf** 🚌	1210	735	|	830	941	1106	205	...	|	410	731	810	|	1030
	Till *Klippan* 140		...	...	...	1212	...	..	...	...	620	...	945	...	...
	» *Kristianstad* 127		...	...	1030	...	...	...	...	...	600	..	1010	(Långebro)	...
	» *Sölvesborg* 127		...	...	1145	...	...	...	...	...	736	...	...	...	...
	» *Karlshamn* 127		...	...	1247	...	...	...	...	...	841	...	...	...	...
	» *Ronneby* 119		...	...	206	...	...	...	...	...	1002	...	...	...	...
	» *Karlskrona* 119		...	...	309	...	...	...	...	...	1116	...	...	...	...
	Fr. *Ystad* 131, 134		530	530	...	...	...	...	...	130	...	430	...	620	...
	» *Simrishamn* 154, 134		...	...	●	...	...	545	...	1200	...	...	...	616	...
	» *Landskrona* 137		645	645	Gt. 1352	...	...	1005	...	200	...	455	...	850	850
	» *Helsingborg* 137		625	625	III	...	...	940	...	135	...	410	...	830	830
	Fr. **Eslöf**		833	p809	638	947	...	209	...	p402	...	741	...	p1011	1031
44	» Stehag 🚌		849	|	×655	1000	...	222	...	×414	...	758	...	|	1044
	Sjöholmen		×	|	|	|	...	×	...	|	...	×	...	|	×
54	Till **Hör** 🚌		909	|	716	1013	...	236	...	429	...	816	...	|	1058
	Fr. *Hörby* 126		730	730	...	...	...	...	..	...	...	510	...	...	...
	Fr. **Hör**		913	p828	723	1014	...	240	...	430	...	818	...	p1032	...
63	» Tjörnarp		930	|	×746	1027	...	253	...	×444	...	837	...	|	...
68	» Södala 🚌		941	|	810	1035	...	301	...	451	...	847	...	|	...
83	Till **Hessleholm** 🚌		×1003	856	835	1053	...	319	...	508	...	909	...	1101	...
	Till *Kristianstad* 124		...	945	945	1206	...	...	...	610	...	1002	...	...	...
	» *Karlshamn* 124, 119		...	1247	...	505	...	...	...	841	...	...	...	...	...
	» *Karlskrona* 124, 119		...	309	...	908	Gt. 1358	...	...	1115	...	...	...	...	...
	» *Markaryd* 139		1236	1236	...	1236	III	...	...	726	...	1046	...	...	...
	Fr. *Köpenh. H.* (Nordh.)		...	...	...	...	...	...	...	1050	...	...	...	555	...
	» *Helsingborg* 142		...	700	...	...	...	...	...	245	...	530	...	905	...
	» *Markaryd* 139		821	500	...	...	...	...	...	308	...	744	...	744	...
	» *Åhus hamn* 125, 124		...	...	...	...	...	...	...	105	...	545	...	545	...
	» *Sölvesborg* 119, 124		...	...	...	...	...	...	...	1225	...	457	...	457	...
	» *Kristianstad* 124		710	710	...	...	...	...	...	405	...	800	...	800	...
	Fr. **Hessleholm**		1018	903	...	...	525	...	...	516	...	925	...	1108	...
92	» Bålingslöf		1040	|	...	...	555	...	...	×526	...	940	...	|	...
102	Till **Hästveda** 🚌		1057	|	...	...	617	...	...	540	...	956	...	|	...
	Fr. *Långebro (Krist. st.)* 129		835	...	...	...	...	...	...	385	...	735	...	...	...
	Fr. **Hästveda**		1108	|	...	...	653	...	...	541	...	958	...	|	...
113	» Ousby 🚌		1130	|	...	...	820	...	...	555	...	1020	...	|	...
125	» Killeberg		1153	|	Bt. 758	Bt. 756	905	...	...	×611	...	1041	...	|	...
134	Till **Elmhult**		1207	949	II III	II III	923	...	...	623	...	1055	...	1156	...
	Till *Sölvesborg* 100		...	225	...	...	225	...	...	1040	...	...	...	...	...
	Fr. *Sölvesborg* 100		645	645	...	...	...	...	...	330	...	...	...	...	...
	Fr. **Elmhult** 🚌		1217	950	805	540	...	...	...	627	...	...	...	1157	...
	Möckeln		×	|	×	|	...	...	...	|	...	...	|	|	...
	Diö		×	|	×	×	...	...	...	|	...	...	|	|	...
150	» Liatorp		1251	|	839	613	...	...	...	646	...	...	...	|	...
168	Till **Vislanda** 🚌		119	1020	905	640	...	...	...	707	...	...	...	a1229	...
	Till *Halmstad* 114		835	...	725	...	...	...	...	924 (Ljungby)			...	...	...
	» *Karlshamn* 116		632	...	1245	...	...	...	...	...	...	...	...	...	...
	Fr. *Halmstad* 114		...	550	700 (Ljungby)		...	...	...	200	...	...	...	...	...
	» *Karlshamn* 116		900	600	600	...	...	...	...	355	...	...	...	...	...
	Fr. **Vislanda**		129	1021	915	651	...	...	...	709	...	...	...	|	...
182	Till **Alfvesta** 🚌		×151	1035	935	712	...	...	...	725	...	...	...	1244	...
	Till *Borås N.* 80		621	247	...	...	...	...	...	940 (Vernamo)			...	247	...
	» *Växiö* 101		305	1127	1038	950	...	...	...	813	...	...	...	617	...
	» *Karlskrona* 101, 102		840	432	432	432	...	...	...	1117	...	...	...	943	...
	» *Kalmar* 101, 102, 108		1100	410	...	410	...	...	...	1100	...	...	...	945	...
	Fr. *Borås N.* 60		1004	610 (Vernamo)			...	...	...	311	...	...	...	...	...
	» *Ronneby* 103, 101		...	545	...	...	...	...	...	240	...	...	...	...	...
	» *Kalmar* 108, 102, 101		625	625	...	...	...	...	...	320	...	...	...	...	...
	» *Karlskrona* 102, 101		650	630	...	...	...	...	...	314	...	...	...	...	...
	» *Växiö* 101		1240	1002	...	452	...	...	...	640	...	...	...	...	...
	Fr. **Alfvesta**		215	1042	...	730	...	...	...	735	...	...	...	1251	...
188	» Gåfvetorp		228	|	...	741	...	...	...	×742	...	...	...	|	...
	Grennaforsa		|	|	...	|	...	...	...	|	...	...	|	...
194	» Moheda 🚌		245	|	...	800	...	...	...	752	...	...	...	|	...
201	» Lidnäs		303	|	...	818	...	...	...	×804	...	...	...	|	...
213	» Lamhult 🚌		329	|	...	841	...	...	...	822	...	...	...	|	...
229	» Stockaryd 🚌		359	|	...	909	...	...	...	843	...	...	...	|	...
240	Till **Säfsjö** 🚌		415	1135	...	925	...	...	...	855	...	...	...	|	...
	Till *Hvetlanda* 94		810	140	...	140	...	...	...	1020	...	...	...	...	...
	Fr. *Hvetlanda* 94		Tl. 200	1000	...	600	...	...	...	645	...	...	...	...	...
	Fr. **Säfsjö**		430	1136	...	935	...	...	...	856	..	...	...	|	...
252	» Sandsjö 🚌		456	|	...	959	...	...	...	×914	...	...	...	|	...
258	» Grimstorp		510	|	...	1011	...	...	...	×923	...	...	...	|	...
268	Till **Nässjö** 🚌		529	1205	...	×1031	...	...	...	×939	...	...	...	218	...
311	Till *Jönköping* 24		710	102	...	...	...	...	...	1045	...	...	...	806	...
494	» *Göteborg S. J.* 24, 21		...	621	...	...	...	...	...	709;	...	...	...	229	...
	» *Eksjö* 98		708	118	...	1119	...	...	...	1026	...	...	...	747	...
	» *Vestervik* 98, 65 ... (Hultsfred)		1038	950	Gt. 1502	950	Pt. 412	...	...	...	...	...	...	1205	...
	» *Oskarshamn* 98 ... (Vernamo)		1010	902	III	750	II III	...	...	...	...	...	...	1122	...
	Fr. *Halmstad* 95		605	520 (Vernamo)			520	Vernamo		350	...	...	...	...	...
	» *Kalmar* 107, 98		...	600	...	...	...	...	...	315	...	...	...	...	...
	» *Oskarshamn* 98		755	755	...	...	...	...	...	525	...	...	Gt.	...	...
	» *Vestervik* 65, 98		...	635	...	...	...	...	...	355	...	...	1512	...	...
	» *Eksjö* 98		440	1125	...	...	850	...	...	901	...	...	III	...	...
	» *Jönköping* 24		452	1100	...	...	833	...	...	824	...	...	1122	...	...
	Fr. **Nässjö**		638	1210	520	...	1052	...	...	1009	...	...	335	223	...
280	» Solberga 🚌		658	|	550	...	1106	...	...	×1022	...	...	410	|	...
286	» Flisby		712	|	620	...	1116	...	...	×1032	...	...	432	|	...
292	» Aneby		725	|	655	...	1125	...	...	1042	...	...	504	|	...
304	» Frinnaryd 🚌		745	|	738	...	1139	...	...	×1055	...	...	545	|	...
310	» Gripenberg		758	|	833	...	1149	Pt. 422	...	×1106	...	...	620	|	...
	Säby		×	|	×	...	×	II III	...	|	...	...	|	|	...
320	» Tranås 🚌		825	1257	920	...	1205	731	...	1121	...	...	710	311	...
332	» Sommen 🚌		846	|	1040	...	1221	747	...	×1137	...	...	755	|	...
341	» Boxholm 🚌		902	|	1215	...	1234	800	...	1151	...	...	930	|	...
346	» Strålsnäs 🚌		912	|	1256	Gt. 1510	1242	808	...	|	...	...	946	|	...
357	Till **Mjölby** 🚌		930	132	119	II III	1256	822	...	1210	...	...	1011	347	...
478	Till *Örebro* 23 ... (Motala)		1033	637	...	...	637	242	...	...	...	Gt.	...	812	...
	» *Krylbo* 23		...	1043	...	...	1043	...	...	St. 6	Pt. 418	1504	...	1152	...
	» *Östersund* 7		...	1005	...	...	1005	...	...	II III	II III	II III	...	...	...
	Fr. **Mjölby**		947	138	210	515	106	830	...	1219	802	500	1030	359	...
363	» Sya 🚌		1000	|	235	540	115	839	...	|	811	517	1046	|	...
367	» Mantorp		1011	|	256	605	123	847	...	|	818	530	1058	|	...
	Sjögestad		×	|	×	×	×	×	...	|	×	×	|	|	...
377	» Bankeberg 🚌		1028	|	343	626	139	902	...	|	836	551	1117	|	...
382	» Malmslätt		1040	|	410	642	147	914	...	|	846	607	1132	|	...
389	Till **Linköping** 🚌		1052	206	425	657	×155	922	...	1252	855	622	1147	429	...
			a	b	c	d	e	f	g	h	i	j	k	l	m

Forts. nästa sida.

Ångfärja Köpenhamn—Malmö.

Fr. *Hamburg H.*	...	:1130	845
» *Berlin, Stett.* (öfv. Varnem.)	...	:1705	845
» *Köpenhamn Ö.* (Österbro)	650	1100	720
Afg. **Köpenhamn Ö., Frihamnen**	700	1110	730
Ank. **Malmö**	825	1235	855
Till *Berlin, Stett.* (öfv. Sassnitz)	747	...	948;
» *Stockholm*	...	712	947;

Lokaltåg Malmö—Lund.

Fr. *Köpenh., hamn*	...	...	...	...	1130	...	300	500	...
» *D:o* (Österbro)	...	...	...	...	...	...	...	...	...
» *D:o, Frihamn*	...	...	...	...	...	...	...	...	...
	№318 III	№320 III	№322 III	№324 III	№326 III	№328 III	№330 III	№332 III	№336 III
Fr. **Malmö**	650	910	1110	1210	210	410	510	820	1015
» Arlöf	659	919	1119	1219	219	419	519	829	1024
» Åkarp	705	925	1125	1225	225	425	525	835	1030
» *Uppåkra*	×	|	×	×	×	|	×	×	|
Till **Lund**	716	935	1135	1236	236	435	536	846	1040

Gunnar Spångbergs
Blomsterhandel
Birger Jarlsgatan 12,
STOCKHOLM.
Allm. tel. 66 53. Rikst. 72 30.

☆ PAPPERS-HANDEL HEDIN & BERLIN STOCKHOLM BIBLIOTEKS-GATAN 4.

Att observera vid läsandet af vidstående tab.

● Medför ej personvagnar d. 7/10, 4/11, 9/12 1907, 6/1, 10/2, 9/3, 6/4 1908.

a Att resande endast få afstiga tåget.
p Att resande endast få påstiga tåget.

Direkta tåg:
Malmö-Stockholm i № 6 o. 302.
Direkta vagnar
Trelleborg-Stockholm i № 2 o. 8;
Linköping--Stockholm i № 420 o. 54.
Malmö—Kristianstad i № 310, 314, 316;
Elmhult—Wexiö i № 758.

Restaurationsvagn
Malmö-Stockholm medföljer tåg 8 för I, II o. III kl. passagerare

Obs.! Ranklinje framför ett tåg betyder, att I o. II kl. sofvagnar medföras.
Trelleborg-Stockholm i № 2.
Nässjö-Stockholm i № 302/6.

⊙ *Att observera f. resande å linien* **Köpenhamn—Malmö—Stockholm** *m. snälltåg n:r 2.*

Resande, hvilka innehafva genomgående biljetter för resa *vare sig* mellan svenska stationer o. stationer bortom *Köpenhamn eller* mellan svenska stationer *norr om Elmhult* o. *Köpenhamn*, äfvensom af dylika resande medfördt handresgods, befordras *kostnadsfritt* med *omnibus* mellan statens järnvägsstation i Malmö och tilläggsplatsen för ångfärjan derstädes. I mån af utrymme befordras äfven andra resande m. nämnda omnibus mot afgift af 25 öre person. I Köpenhamn sker befordran *mellan frihamnen och hufvudstationen* jämväl medelst omnibus.

GRAND HÔTEL
STOCKHOLM

rekommenderar den ärade allmänheten sina *Matsalar, Caféer, Bar, Biljard. Buffet* för *Kalla rätter* och *Maltdrycker.* Taffelmusik kl. 5—7,30 e. m. **Aftonkonsert** i Indiska kaféet kl. 8—11 e. m.
I *Bar-Caféet* konserterar Gasparinor's 1. ungarisches Künstler-Quartett hvarje dag kl. 5—11 e. m.
Å Hotellets Direktionskontor mottagas hvarje dag kl. 10—1 e. m. beställningar å Bröllop, Middagar, Soupéer och andra fester.

HOTEL RYDBERG
STOCKHOLM
med sitt centrala härliga läge vid Gustaf Adolfs torg midt emot Kungl. Slottet
Rekommenderas till ärade resande.
Finnes: Elektriskt ljus, Riks- och Allm. telefon i hvarje rum, Personhiss, Lässalong, Badrum, Elegant Matsal och Café samt stort Musikcafé och American Bar.
Omnibus möter vid tåg och båtar.
Ny regim. Moderata priser.
Vördsamt
AUG. ÅHLFELDT.

Kristliga Föreningar af Unge Män
Förbundet mellan Sveriges
112 föreningar med 9,000 medlemmar erbjuder unge män följande fördelar på nedanstående platser:
B. betyder att föreningen har egen byggnad, K. kafé, L. läsrum öppet hela dagen, M. matservering, R. rum för unge män, S. endast servering af supé.

L. M.	Borås K. F. U. M., Hollanderska huset.
B. L. M.	Göteborgs K. F. U. M., Parkgatan 11.
L. K.	» K. Y. F., »Libanon.» Skolgatan 2.
B. L.	Helsingborg K. F. U. M., Södra Kyrkog. 24.
B. L. M. R.	Jönköpings K. Y. F., Östra Storgatan 38.
B. L.	Karlshamns K. F. U. M.
L.	Karlskrona K. F. U. M., Ronnebygatan 34.
L. M. K.	Karlstads K. F. U. M., V. Torggatan 4.
B. L.	Kristinehamns K. F. U. M., Kungsgatan.
L.	Lunds K. F. U. M., St. Algatan 8.
L.	Malmö K. F. U. M., Södergatan 15.
L.	Norrköpings K. F. U. M. G.la Rådstugatan 29.
B. L. S.	Stockholms K. F. U. M., Norr, Birger Jarlsg. 35.
B. L. R.	» K. Y. F. Bryggaregatan 10.
L.	Uppsala K. F. U. M., Riddaretorget 5.
B. L. M.	Östersunds K. F. U. M., Kyrkogatan 30.

Stockholms Högre Handelsläroverk
Grund. 1890. *(Björstedtska Skrif-, Språk- & Handelsinstit.)* 17:e läsåret. Smålandsgatan 31 B, Stockholm. R. T. 81 15, A. T. 120 58. Fackutbildn. — *Årskurs, termins- o. 3-m:s-kurser* samt kurser i enskilda ämnen. — Elever mottagas dagl. från både folkskola o. högre allm. lärov. Stud. vinna intr. i högre afd. — Akadem. o. praktiskt bildade lärare. *Infödda lärare i språk.* — För platser medverkas.
Kontorslinie för *Handel, Bank, Landtbruk* och *Industri.* Öfn. o. göromål som i praktiken. — **Illustr. prospekt gratis på begäran.**
1 Okt.: Norrlandsgatan 20.

Å Hvilohemmet Talliden
Germania station, Djursholm,
finnas rum lediga. Högt, friskt läge. Godt bord.
Allm. tel. Djursholm 322.

HOTELL KANAN
STOCKHOLM
25 Gamla Kungsholmsbrogatan
nära Centralstationen (strax vid Vasagatan och spårvagnen).
Propra och tysta rum. Moderata priser.
Allm. tel. 72 57. Rikstel. 14 12. *JOH. ERIKSSON.*

AUSKUNFTEI & INCASSO-BUREAU für SCHWEDEN und NORWEGEN:
ERIK LUNDINS JURIDISKA BYRÅ, STOCKHOLM
GUSTAF ADOLFS TORG N:o 8.

Biljettpris enligt zontaxa, se tab. A, sid. 6.

Biljettpris enligt zontaxa, se tab. A sid. 6.

Biljettpris enligt zontaxa, se tab. A sid. 6.

Forts. fr. föreg. sida.

Malmö—Stockholm.

Km.		a	b	c	d	e	f	g	h	i	j	k	l	m
	Fr. *Kalmar* 107, 98, 99, 69	...	600	...	...	...	...	...	:315	...	...	...	...	...
	» *Hultsfred* 69	...	1035	...	...	...	...	...	:740	...	...	...	...	...
	» *Hjo* ⚓ 70	...	...	...	...	...	...	...	:500	...	...	...	...	...
	» *Motala* 23, 70	...	1030	...	520	1030	520	...	:720	...	...	...	...	...
	» *Fogelsta* 70	...	1115	...	540	1115	540	...	:822	...	...	...	...	...
		Gt. 1514 III	St. 8 I II III	Gt. 1506 III	Pt. 420 II III	Pt. 412 II III	Bt. 832 II III	Pt. 416 II III	Gt. 6 II III	Pt. 414 II III	Gt. 1504 II III	Pt. 418 II III	St. 2 II	Gt. 1502 III
	Fr. **Linköping**	450	211	1010	714	223	726	932	110	1207	700	902	434	450
	Rystad				×	×	×	×		×	×	×		×
400	» Linghem	512		1045	×726	239	746	948		1223	723	918		521
407	» Gistad 🚌	531		1120	×736	250	802	959		1233	742	928		550
413	Till **Norsholm** 🚌	547	238	1136	744	259	814	1008	144	1242	758	937	501	606
	Till *Vestervik* 65	...	740	...	...	740	415	...	948	...	...	...	...	...
	r. *Vestervik* 65	...	958	...	...	958	...	...	:510	...	...	...	...	...
	Fr. **Norsholm**	600	239	1156	746	303	821	1010	146	1245	815	939	501	640
417	Till **Kimstad**	612	×245	1208	×752	310	829	1016		1252	827	945		652
	Till *Finspong* 64	...	425	...	923	425	...	...	...	...	...	1155	...	...
	» *Örebro S.* 64	...	928	...	310	928	...	...	...	...	...	...	...	...
	Fr. *Örebro S.* 64	...	...	735	...	...	...	...	...	735	200	...	...	...
	» *Finspong* 64	...	100	1055	635	100	...	...	...	1055	705	...	...	...
	Fr. **Kimstad**	624	×245	1225	×752	312	833	1017		1253	835	946		718
422	» Okna	639		1240	×800	320	843	1025		101	850	954		733
427	» Eksund	658		120	×809	329	855	1034		110	907	1003		758
430	» Fiskeby	711		200	×814	334	902	1040		115	916	1009		820
436	Till **Norrköping**	727	310	216	822	343	913	1048	214	124	932	1017	529	836
	Till *Söderköping* 72	1005	535	Bt. 834 II III	1005	535	...	258	648	258	...	Gt. 1516 III	648	1005
	» *Valdemarsvik* 72	...	755		...	755	...	...	915	...	...		915	...
	Fr. *Valdemarsvik* 72	...	650	...	...	...	...	...	:535	650	Bt. 836 III	...	535	...
	» *Söderköping* 72	...	115	700	700	115	700	...	:810	910		...	810	810 II III
	Fr. **Norrköping**	755	315	900	827	353	935	...	232	134	255 310	555	535	940
444	» Åby 🚌	848		916	×838	406	952	...	×244	148		700		1003
447	» Grafversfors	910		925	×846	416	1003	...		156	...	739		1018
459	» Simonstorp 🚌	950			×900	431	1022	...		212	...	840		1045
473	» Strångsjö 🚌	1106		...	×917	450	1046	...		230	...	930		1114
484	Till **Katrineholm**	1132	413	...	930	505	1105	...	334	244	...	955	634	1137
		St. 14 II III		St. 4 II III	Bt. 602 II III	Pt. 52 II III	Gt. 1008 III	Bt. 604 III		Pt. 54 II III	Pt. 94 II III	Gt. 1004 III		St. 10 I II III
	Fr. **Katrineholm**	434	418	500	1209	514	706	515	355	945	150	843	641	711
494	» Valla 🚌				1231	528	750	535		×957	204	920		
499	» Kantorp				1245	536	826	545		×1004	212	941		
507	Till **Flen**	a507	×447	528	100	547	847	600	425	1016	223	1000	710	×739
	Till *Eskilstuna C.* 47	715	707	715	405	707	1043	715	715	1240	405	...	1043	1010
	» *Nyköping* 47	745	720	745	435	720	1050	745	745	102	435	...	1050	1037
	Fr. *Nyköping* 47	...	...	...	950	400	...	...	:910	622	1205	...	...	...
	» *Eskilstuna C.* 47	...	...	...	1000	420	...	...	:930	647	1241	...	...	...
	Fr. **Flen**		×447	529	126	552	...	610	426	1017	227	1058	710	×739
515	Till **Skeboqvarn**				140	602	...	623		×1026	237	1115		
	Till *Malmköping* 48 b	...	...	...	...	633	...	...	...	...	...	1200	...	...
	Fr. *Malmköping* 48 b	...	...	...	...	450	...	...	...	950	...	...	...	...
	Fr. **Skeboqvarn**				145	603	...	625		×1026	238	1125		
522	» Sparreholm 🚌			549	210	614	...	643		×1036	249	1200		
534	» Stjernhof			×605	235	630	...	707		1051	305	1241		
543	» Björnlunda 🚌			×619	253	643	...	728		×1103	318	110		
552	Till **Gnesta** 🚌	607	543	631	×309	655	...	743	523	1115	×330	129	808	832
	Fr. **Gnesta**	622	550	642	358	700	...	800	530	1116		210	815	837
559	» Mölnbo				416	711	...	840			...	242		
570	» Jerna				440	726	...	908		1139	...	327		
581	Till **Saltskog**	a701	a627	718	458	740	...	926	a612	1151	...	350	a853	a913
582	Till *Södertelje*	730	633	730	525	751	...	933	623	1205	...	435	900	920
	» *Mariefred* 48	...	857	...	...	857	...	1042	...	234	...	...	1042	1140
	» *Strengnäs* 48	...	958	...	...	958	...	1200	...	328	...	...	1200	...
	Fr. *Eskilstuna C.* 48	...	...	...	...	...	...	...	...	...	...	...	...	...
	» *Strengnäs* 48	...	...	...	...	...	...	...	...	...	...	...	...	...
	» *Mariefred* 48	...	...	...	...	310	...	...	...	...	...	...	...	...
	» *Södertelje*	...	...	710	450	725	...	915	...	1147	...	...	...	...
	Fr. **Saltskog**			719	510	745	...	949		1156	...	442		
	Igelsta						...				...			
589	» Rönninge				527	800	...	1010			...	511		
595	» Tumba				541	809	...	1030			...	601		
	Tullinge						...				...			
604	» Huddinge				601	825	...	1055			...	630		
610	Till **Elfsjö**				612	833	...	1106			...	643		
	Fr. *Nynäshamn* 4	...	...	...	...	...	...	...	...	...	...	...	...	...
	Fr. **Elfsjö**				619	837	...	1116			...	651		
614	» Liljeholmen	a745		a804	635	845	...	1134	702	1233	...	731		
616	Till Stockholm S.	...	—	...	645	855	...	1149	...	1244	...	752	...	...
	Riddarholmen						...				...			
618	» Stockholm C.	756	721	815	645	855	...	1148	712	1243	...	743	947	1006

Att observera vid läsandet af vidstående tab.

Obs.! Ranklinie framför ett tåg betyder, att I o. II kl. sofvagnar medföras.

Trelleborg—Stockholm i № 2.

Nässjö-Stockholm i № 302/6.

Restaurationsvagn medföljer tåg № 8 för I, II o. III kl. passagerare.

OBS!

• Mellan Gnesta—Stockholm gå dessutom en hel del andra tåg. — Fullständig tidtabell för dessa se tabell 21 b sid. 17.

HOTEL KRONPRINSEN
STOCKHOLM, Drottninggatan 29.
1:sta klass. Nyöppnadt.
Centralt läge. Badrum, hiss. Rikstelefon i alla rum. Betjening möter vid tåg och båtar.
Allm. och Rikstelef. »Hotel Kronprinsens vexel».
Lunch, Bar och Grillroom
med London silver Grill & Quick Lunch Bar är nu öppnadt.
Specialité: Quick Lunch, 75 öre.
C. LÖFVANDER.

Första klass Privathotell och Pensionat
13 Birger Jarlsgatan 13.
(Stockholms förnämsta gata.)
Komfortabla rum till billiga priser. Elektriskt ljus. Hiss.
Riks 45 94. Allm. 55 62. *Anna Petterson*

ROSÉNS PENSIONAT
STOCKHOLM, Smålandsgatan 28.
Filialen: Grefthuregatan 22.
Afsedd för resande på längre eller kortare tid.
Tyst och centralt läge. Komfortabla rum. Hiss. Elektrisk belysning.
Allm. Tel. 153 76 & 115 91. Rikstel. 97 82. *Fröknarna ROSÉN.*

Allm. tel. 48 20.
Rikstel. 25 10.
Boström & Boström
Drottninggatan 18
STOCKHOLM.
Möbeltyger · Mattor
Gardiner
m. m.
Reelt och Billigt.
OBS.! Profver sändas på begäran äfven till Landsorten.

Försäkringsanstalten
Brage
Kungsgatan 18, II tr. Stockholm.
Lifförsäkringar. Sterbhusförsäkringar. Lifräntor.
Barnförsäkringar. Värnpliktsförsäkringar.

Bomans spelkort äro bäst.

Hôtel SKANDIA
25 Drottninggatan 25
STOCKHOLM.
ELEKTRISK BELYSNING. RIKSTELEFON I RUMMEN.
CENTRALT LÄGE. MÖDERATA PRISER.
Riks-Tel. 21 92. Allm. Tel. 612. *Emil Bergholtz.*

HOTEL STANDARD
1:sta klass Privathotell.
Drottninggatan 66, Stockholm.
Nytt. Tidsenligt. Hiss. Badrum. Rikstelefon i rummen. Elektriskt ljus.
Betjäning möter vid tåg och båtar.
H. Lundgren. Rikstel. 48 82. *A. Luthander.* Allm. tel. 48 82.

För Vårleverans.
Motorbåtar försedda med
BUFFALO-Motorer.
Begär kostnadsförslag.
HELMER LANGBORG,
Birger Jarlsgatan 8, Stockholm.

Aktiebolaget NORDISKA KREDITBANKEN
DROTTNINGGATAN 1. STOCKHOLM.
Kapital kr. 5,000,000.
Reserver » 1,600,000.
Utfärdar
Resekreditiv
på alla större platser och turistorter öfver hela världen.
Köper och säljer utländska mynt och sedlar
Afdelningskontor:
Eskilstuna och Vaxholm.

Aktiebolaget
Stockholms Diskontobank
Regeringsgatan 8, Stockholm.
Afdelningskontor:
Norrtelje, Wimmerby, Gamleby o. Liljeholmen.
Emottager penningar å
Depositionsräkning,
Sparkasseräkning,
Kapitalräkning,
Checkräkning
till **högsta gällande** ränta.
Resekreditiv. Förvaringsfack.
Notariatafdelning.

Williams Affischerings-Aktiebolag, STOCKHOLM
Jakobstorg N:o 1 (vid Gustaf Adolfstorg)
Annonsering å såväl statens som enskilda järnvägar.
Bästa och billigaste sätt att annonsera är och förblir genom Williams Affischerings-Aktiebolag.

Arvid Brieand,
8 Drottninggatan 8, Stockholm.
Riks 114 35. ✻ Allm. 90 31.
Försäljning af
Landt- och stadsegendomar, Tomter, Grufvor, Fartyg, Industriella verk, Vattenfall, Aktier, Obligationer, Inteckningar.

Största lager **Klädningstyger** Siden och Ylle
Goda varor! — Billiga priser!
BRUNKEBERGS MANUFAKTUR-MAGASIN
Kungl Hofleverantör.
Stockholm, Brunkebergstorg 24.
Profver på begäran franco. — Sändningar öfver 20 Kronors värde franco.

HOTEL
GUSTAF ADOLF
f. d, Kung Karls Annex
Rekommenderas
13 Regeringsgatan 13
STOCKHOLM.

Berömda Detektivbragder.
En serie om tjugo olika berättelser ur detektivers och förbrytares kamp. Hvarje häfte ett helt för sig. Endast 25 öre.
Ol. Hansons Bokförl.-A.-B. Malmskillnadsg. 27, Stockholm.

21 a. Stockholm—Göteborg.

Km.	Stat. järnv. spårv. 1,435.	Gt.1003 III	Pt. 51 II III	Pt. 61 II III	St. 7 I II III	St. 9 I II III	Pt. 71 II III	Bt. 601 II III	Pt. 63 II III	Bt. 603 III	Pt. 73 II III	Pt. 53 II III	Pt. 65 II III	Pt. 75 II III	St. 3 II III	St. 13 II III	...	St. 1 II	Pt. 67 II III	St. 5 II III	Pt. 77 II III	Pt. 83 II III	Pt. 85 II III
	Fr. Stockholm C.	430	818	913	1031	1156	1223	100	315	319	512	602	625	721	915	946	...	820	833	1006	1130	900	337
	Riddarholmen	|	|	|	|	|	|	|	p	p	|	|	|	|	...	|	|	|	|	|	|
	» Stockholm S.	...	818	913	...	...	1224	1258	313	400	505	600	625	720	...	...	...	...	833	...	...	...	...
4	» Liljeholmen...	458	829	924	|	|	1234	115	328	411	525	p611	636	732	|	|	...	|	844	1017	×1140	p910	p347
8	Till Elfsjö.....	512	837	931	|	|	1242	126	335	422	532	|	644	740	|	|	...	|	852	|	1147	916	354
	Till *Nynäshamn* 43	...	...	...	...	...	...	...	...	...	710	...	...	...	...	...	...	...	†958	...	● 720	1030	507
	Fr. Elfsjö.....	525	838	933	|	|	1244	129	337	434	533	|	645	741	|	|	...	|	855	|	1148	✝ S.o.H. 1039	
14	» Huddinge	544	847	941	|	|	1252	141	345	455	541	|	654	750	|	|	...	|	904	|	a1156	● Dagen efter S.o.H.	
	Tullinge	|	|	×	|	|	a	|	a	|	a	|	×	a	|	...	|	|	|	a		
23	» Tumba	621	901	956	|	|	107	204	401	525	556	|	711	805	|	|	...	|	919	|	1211		
29	» Rönninge	642	911	1005	|	|	116	217	410	541	605	|	721	814	|	|	...	|	928	|	a1219		
	Igelsta.....	|	|	a	|	|	a	|	a	|	a	|	a	a	|	...	|	|	|	a		
37	Till Saltskog	700	922	1018	|	|	129	232	422	556	618	|	735	827	1004	|	...	|	938	1058	1231		
38	Till *Södertelje* 🚌 ...	730	938	1040	...	...	140	300	435	633	633	...	751	835	1012	...	...	...	945	1107	1226		
	» *Mariefred* 48...	...	1042	...	...	...	234	...	...	...	...	...	857	1140	...	...	...	...	...	...	...		
	» *Strengnäs* 48...	...	1200	...	...	...	328	...	...	...	...	...	958	...	...	...	...	...	...	...	...		
	» *Eskilstuna C.*48	...	1223	...	...	...	345	...	...	...	...	...	1040	...	...	...	...	...	...	...	...		
	Fr. *Strengnäs* 48...	...	...	750	750	...	...	1225	...	...	...	...	...	...	...	...	...	540	540	...			
	» *Mariefred* 48 ...	...	...	915	915	...	...	120	...	...	...	310	...	...	...	...	...	705	705	...			
	» *Södertelje*	740	915	1020	1114	1240	...	216	415	...	...	638	725	...	957	1027	...	905	930	1052			
	Fr. Saltskog	808	927	1033	p1123	p1249	...	250	426	627	...	p649	740	...	1004	p1035	...	p914	939	1059			
48	» Jerna	900	944	1048	|	|	...	315	441	726	...	|	756	...	|	|	...	|	954	|			
59	» Mölnbo	930	959	1102	|	|	Pt. 93	334	455	750	...	|	810	...	|	|	...	|	1008	|			
66	Till Gnesta 🚌.....	946	×1009	1111	1201	125	II III	347	504	803	...	718	819	...	1039	1106	...	×953	1017	1134			
	Fr. Gnesta	1035	1023	—	1208	131	743	407	—	832	...	719	—	...	1046	1116	...	1007	—	1141			
75	» Björnlunda 🚌	1103	1035	...	|	|	757	424	...	852	...	×730	...	...	|	×1127	...	|	...	|			
84	» Stjernhof	1134	1050	...	|	|	810	442	...	912	...	×742	...	...	|	×1139	...	|	...	|			
96	» Sparreholm 🚌	1225	1106	...	|	|	827	507	...	936	...	802	...	...	×1121	|	...	|	...	|			
103	Till Skebokvarn...	1242	1116	...	|	|	837	521	...	948	...	×811	...	...	|	|	...	|	...	|			
	Till *Malmköping* 48 b	...	1200	...	...	...	...	635	...	...	...	...	...	...	...	...	...	...	...	...	...		
	Fr. *Malmköping* 48 b	...	950	...	...	...	...	450	...	...	...	...	...	...	...	...	...	...	...	...	...		
	Fr. Skebokvarn ...	105	1117	...	|	|	838	522	...	951	...	×811	...	...	|	|	...	|	...	|			
111	Till Flen 🚌	123	1128	...	104	224	848	537	...	1004	...	822	...	...	1140	|	...	1104	...	1234			
	Till *Eskilstuna C.*47	...	1240	...	...	405	1043	707	...	...	...	1010	Gt. 1007	...	...	...	...	...	...	...	715		
	» *Nyköping* 47 ...	...	102	...	...	435	1050	720	...	...	...	1037	III	...	...	...	...	...	...	...	745		
	Fr. *Nyköping* 47 ...	...	950	...	950	1205	622	400	...	...	...	620	1205	...	910	:910	...	910	...	...			
	» *Eskilstuna C.*47	...	1000	...	1000	1241	647	420	...	...	...	620	1241	...	930	:930	...	930	...	...			
	Fr. Flen	151	1133	...	105	225	849	552	...	1014	...	823	320	...	1140	p1208	...	1104	...	1235			
119	» Kantorp.....	220	1145	...	|	|	901	608	...	1030	...	×833	355	...	|	|	...	|	...	|			
124	» Valla 🚌.....	255	1154	...	|	|	909	619	...	1040	...	×841	431	...	|	a1223	...	|	...	|			
134	Till Katrineholm🚌	318	1208	...	136	255	922	×637	...	1058	...	855	457	...	1210	1236	...	1136	...	104			
	Fr. Katrineholm	350	1221	...	521	302	...	709	...	...	...	902	...	...	1220	1253							
142	» Baggetorp.....	413	1232	...	Gt. 1001 III ×538	|	...	722	...	...	...	×911	...	...	|	|							
155	» Vingåker 🚌...	515	1248	...	×603	|	...	742	...	...	...	×925	...	...	1240	×113							
164	» Högsjö	555	100	...	×622	|	...	757	...	...	...	×936	...	...	|	|							
174	» Kilsmo 🚌.....	650	115	...	×647	|	...	815	...	...	...	×949	...	...	|	|							
186	Till Pålsboda 🚌...	714	128	...	709	357	...	831	...	...	...	1002	...	...	109	|							
	Till *Finspong* 64 ...	...	700	...	1045	700	...	...	...	...	...	...	...	...	1045	...							
	Fr. *Norrköp. ö.* 64	...	650	...	...	650	...	435	...	...	...	...	...	...	:435	...							
	» *Finspong* 64 ...	...	940	...	...	940	...	617	...	...	...	...	...	...	:617	...							
	Fr. Pålsboda	730	129	Pt. 269	710	358	Gt.1251	832	Gt.1253	...	...	1003	...	...	110	|							
199	Till Hallsberg 🚌	756	145	II III	737	414	III	852	III	...	...	1017	...	...	123	200							
	Till *Örebro* 23	Gt.1201	242	...	945	506	...	946	...	...	...	1059	...	...	...	245							
	Fr. *Örebro* 23	III	1255	245	640	245	245	800	1026	...	...	...	...	...	1240	1240							
	Fr. Hallsberg🍺.....	440	155	339	740	422	442	957	1120	...	...	...	...	...	128	207							
	Östansjö.....	×	×	×	|	|	×	×	×	...	...	...	...	...	|							
214	» Vretstorp 🚌	525	219	403	Pt. 201 II III 758	442	545	Gt. 1101 III 1028	1209	...	...	...	...	...	144	|							
229	Till Laxå 🚌.....	557	×237	423	815	501	620	1054	1244	...	...	...	...	...	159	237							
330	Till *Karlstad* 22 a...	1108	600	...	...	747	1125	...	...	...	...	...	...	...	...	445							
432	» *Charlottenb.* 22 a	405	857	...	...	819 Kil	...	...	...	...	...	...	...	...	...	706							
	» *Kristiania Ö.*	...	...	...	...	...	...	...	...	...	...	...	...	...	...	1026							
	Fr. *Kristiania Ö.*	...	...	...	...	...	...	...	...	...	...	...	...	...	: 600	...							
	» *Charlottenb.* 22 b	...	708	...	...	934	...	...	...	...	...	...	...	...	: 942	...							
	» *Karlstad* 22 b	...	1033	...	...	215	...	...	...	...	...	...	...	...	:1153	...							
	Fr. Laxå	644	257	...	820	507	732	...	119	...	...	...	...	...	204	...							
243	» Finnerödja ...	726	319	...	837	|	814	...	212	...	...	...	...	...	|	...							
	Gårdsjö	754	336	...	×849	|	855	...	248	...	...	...	...	...	|	...							
260	» Elgarås 🚌 ...	815	347	Gt.1203	901	548	939	...	314	...	...	...	Bt. 703	...	|	...							
274	Till Töreboda 🚌	841	403	III	916	604	1009	...	344	...	...	...	II III	...	251	...							
	Fr. Töreboda	859	409	445	931	606	—	...	449	...	...	...	737	...	254	...							
287	Till Moholm 🚌 ...	921	423	509	944	619	...	...	513	...	...	...	755	...	306	...							
	Till *Mariestad* 74 ...	1035	510	606	1035	703	...	...	...	...	...	...	...	...	606	...							
	» *Lidköping* 74 ...	416	745	815	...	...	...	...	...	...	...	...	...	...	815	...							
	Fr. *Mariestad* 74 ...	815	240	...	815	520	...	...	...	...	...	...	520	...	:1709	...							
	Fr. Moholm.....	953	426	532	946	620	...	...	540	...	...	...	758	...	308	...							
291	» Tidan.....	1008	434	551	953	|	...	...	604	...	...	...	807	...	|	...							
298	» Väring 🚌	1030	444	616	1004	|	...	...	650	...	...	...	823	...	|	...							
313	Till Sköfde 🚌.....	1104	505	653	1021	650	...	...	720	...	...	...	844	...	333	...							
357	Till *Karlsborg* 27 ...	250	...	814	250	853	...	...	853	...	...	...	...	...	814	...							
	» *Skara* 79, 78 ...	105	837	918	105	837	...	...	...	Pt. 261	...	...	...	...	818	...							
	» *Lidköping* 79, 78	212	940	925	212	940	...	...	...	II III	...	...	...	...	925	...							
	Fr. *Karlsborg* 27 ...	...	145	...	635	520	...	...	...	...	...	...	...	...	...	...							
	Fr. Sköfde	1132	511	725	1028	655	...	...	810	120	...	...	850	...	338	...							
319	» Skultorp	1201	525	752	1037	|	...	...	839	135	...	...	903	...	|	...							
329	Till Stenstorp 🚌	1223	539	816	1050	718	...	...	902	150	...	...	918	...	356	...							
	Till *Hjo* 66.....	...	...	...	710	855	...	...	...	455	...	...	...	...	810	...							
	» *Tidaholm* 66 ...	...	...	...	1240	825	...	...	...	425	...	...	...	...	730	...							
	Fr. *Lidköping* 78...	...	245	...	725	245	...	...	746	...	...	...	...	...	:746	...							
	» *Skara* 78	...	355	...	840	350	...	...	850	...	...	...	...	...	:850	...							
	» *Hästholm.* ⚓ 66	...	...	...	...	140	...	...	...	...	...	...	...	...	...	...							
	» *Hjo* 66.....	...	135	...	920	545	...	...	...	...	...	...	...	...	...	...							
	» *Tidaholm* 66 ...	...	205	...	950	615	...	...	...	...	...	...	...	...	...	...							
	Fr. Stenstorp.....	100	545	855	1056	721	...	...	1015	154	...	...	920	...	358	...							
344	Till Falköping, R.	135	608	933	1113	742	...	...	1053	215	...	...	941	...	414	...							
	Till *Jönköping* 24...	442	816	...	106	...	...	...	...	442	...	...	...	...	549	...							
	» *Malmö* 24, 20 a	1040	840:	...	...	...	...	...	...	1040	...	...	...	...	1251	...							
	» *Ulricehamn* 93	...	742	...	732	...	...	...	...	...	Pt. 205	...	...	...	656	...							
	» *Halmstad* 93, 95	...	1115	...	935	...	...	...	...	...	II III	...	...	...	1240	...							
	Fr. *Halmstad* 93, 95	...	...	...	600	...	...	...	...	...	920	...	...	...	...	...							
	» *Ulricehamn* 93	Bt. 701	...	...	738	...	...	...	...	Gt. 1201	102	...	...	...	...	...							
	» *Jönköping* 24...	II III	408	...	825	408	...	...	...	III	107	...	716	...	:1051	...							
	Fr. Falköping, R.	447	618	1130	1120	747	...	...	...	237	300	...	943	...	430	...							
351	» Odensberg ...	505	629	1154	1131	|	...	...	...	258	311	...	956	...	|	...							
357	» Sörby 🚌	522	639	1214	1140	|	...	...	...	340	320	...	1008	...	|	...							
	» Källeryd	×	×	1241	×	|	...	...	...	×	×	...	×	...	|	...							
371	» Foglavik 🚌...	555	657	1259	1200	|	...	...	...	413	341	...	1034	...	|	...							
378	Till Herrljunga ...	609	704	116	1209	821	...	...	...	427	350	...	1048	...	507	...							
	Till *Venersborg* 84	1155	849	411	411	...	...	...	...	...	...	...	...	...	810	...							
	» *Uddevalla* 84...	210	1000	630	530	...	...	...	...	...	...	...	...	...	920	...							
	» *Strömstad* 84, 87	...	...	900	900	...	...	...	...	...	...	...	...	...	114	..							
	» *Borås* 82.....	...	...	...	135	1000	...	...	...	...	656	...	...	...	700	...							
	» *Varberg* 82.....	...	...	...	532	...	...	...	...	...	1020	...	...	...	944	...							
	Fr. *Borås* 82.....	...	...	1210	818	400	...	...	...	...	...	...	...	...	...	...							
	» *Lidköping* 74, 84	...	1100	...	817	...	...	...	...	1100	...	...	...	...	425	...							
	» *Uddevalla* 84 ...	...	1220	...	615	...	...	...	...	1220	1220	...	...	...	...	...							
	» *Venersborg* 84	...	200	...	727	...	...	...	...	140	140	...	...	...	...	...							
	Fr. Herrljunga 🚌	632	710	227	1216	826	...	...	...	515	358	...	...	...	516	...							
391	» Vårgårda 🚌...	704	728	308	1233	|	...	...	...	550	416	...	...	...	533	...							
398	» Lagmansholm	724	738	334	1244	|	...	...	...	608	427	...	...	...	|	...							
406	» Torp	743	749	356	1255	|	Pt. 203	Pt. 207	Pt. 209	625	438	...	...	...	|	...							
412	Till Alingsås 🚌 ...	756	757	411	104	×902	II III	II III	II III	638	447	...	...	...	558	...							
	Fr. Alingsås	818	800	518	110	×902	630	720	802	655	459	...	...	...	600	...							
	Löfvekulle	O.e.L.×	×	|	×	|	×	Skogsdagar ×	×	|	×	...	...	...	|	...							
	Vestra Bodarne	O.e.L.×	×	|	×	|	×	×	×	|	×	...	...	...	|	...							
423	» Norsesund ...	844	820	554	130	|	650	742	819	720	519	...	...	...	|	...							
431	» Floda	908	834	628	142	|	702	756	831	746	531	Pt. 213	...	...	a626	...							
	Stenkullen	|	×	|	×	|	×	×	×	|	×	II III	...	...	|	...							
438	» Lerum 🚌.....	927	846	700	155	|	714	813	845	817	544	341	Pt. 215 II III	...	a637	...							
443	» Jonsered	944	855	724	204	|	723	823	855	833	553	352	Skd.	...	a647	...							
	Kåhög	|	×	|	×	|	×	×	×	|	×	×	...	...	|	...							
449	» Partilled	1000	907	756	215	|	734	835	907	847	606	403	1013	...	|	...							
	Frändtorp	|	×	|	|	|	×	×	×	|	×	×	×	...	|	...							
	Säfvenäs	|	|	|	|	|	×	×	|	|	×	×	|	...	|	...							
	Till Olskroken ...	1014	918	811	224	|	745	847	918	900	616	413	1024	...	704	...							
	Till *Trollhättan* 61	1246	...	...	409	...	922	...	...	...	843	704	...	...	922	...							
458	Till Göteborg S. J.	1021	923	818	229	952	751	852	923	907	621	418	1029	...	709	...							
	Till *Varberg* 148 ...	249	1242:	...	534	1242:	...	...	1114	...	1011	745	...	...	949	...							
	» *Halmstad* 148	529	235:	...	703	235:	...	...	1247	...	1037	...	...	...	1204	...							
	» *Helsingb. F.* 148	908	526:	...	926	526:	...	...	338	...	...	...	...	...	320	...							
	» *Malmö* 148, 147	1036	835:	...	1036	835:	...	...	535	...	...	...	...	...	535	...							
	» *Frederikshavn*	...	...	...	...	...	...	...	...	...	...	...	...	...	300	...							
	» *Altona*.....	...	...	...	...	...	...	...	...	...	...	...	...	...	817:	...							

Biljettpris enligt Zontaxa, se tab. A sid. 6.

GÖTEBORGS HANDELS- OCH SJÖFARTSTIDNING

finnes hos tågbuden och i kioskerna vid de större stationerna.

Att observera vid läsandet af vidstående tab.

Direkta tåg: *Stockholm—Göteborg* i № 3, 9 och 51. *Stockholm-Charlotenberg* i № 13/32.

Direkta vagnar: *Stockholm—Nynäs* 83, 85, 67. *Stockholm—Eskilstuna* 51. *Stockholm—Mälarbaden* 71 o. 65. *Stockholm—Örebro* i № 601 och 53.

Restaurationsvagn I, II, III kl. medföres i tåg № 9 mellan *Stockholm* o. *Göteborg*.

Observera! Ranklinje framför ett tåg betyder att det medför I o. II kl. sofvagnar. *Stockholm—Göteborg* i № 3. *Stockholm--Kristiania* i № 13/32.

GÖTEBORG.

Lorensbergs Etablissement

Teater • Varieté • Cirkus

1:sta klass Restaurant.

(Innehafvare *Olof Möller.*)

Skandinaviska Kreditaktiebolaget

Göteborg • Stockholm • Norrköping

Grundfond: Kr. 22,000,060.—
Reservfond: Kr. 23,000,000.—

Emottager penningar å

Depositions-räkning
Kapital-räkning
Sparkasse-räkning
Upp- & afskrifnings-räkning

samt

drifver öfriga slag af bankrörelse.

Äkta egyptiska handgjorda cigaretter

"Le Khédive" (Ed. Laurens)

Hofleverantör till H. H. Khédiven af Egypten, leverantör till Franska, Spanska, Italienska, Österrikisk-Ungerska m. fl. regeringar.

8 Guldmedaljer, 8 Grands Prix o. Hedersdiplom, 3 ggr Prisdomare.

SÅSOM RESEFFEKT

hvilken vid en del fall är af **oskattbart värde** och derför åtminstone vid längre resor ständigt medföres, räknas Fil. Doktor P. Håkanssons Salubrin af alla, som lärt känna dess utmärkta verkan icke endast **mot sår** och **yttre skador** i allmänhet utan äfven vid **insektstyng, ormbett,** redan **inträdd varbildning i sår, infektion af rosen, eksem, skäggsvamp** eller **annan smitta,** mot **osund luft,** för **toalettändamål** m. m.

OBS.! Den bästa och värdefullaste sak är till ingen nytta, om man icke känner dess egenskaper och icke vet hur den skall användas. Medtag därföre och läs den beskrifning, som åtföljer hvarje flaska Salubrin af det äkta fabrikatet.

Partilager hos **Geijer & C:o, Stockholm**

22 a. Laxå—Charlottenberg.

Biljettpris enligt Zontaxa, se tab. A sid. 6.

Km.	Statens järnv. spårv. 1,435.	St. 32 II III	Pt. 286 II III	Bt. 734 II III	Gt.1302 III	Pt. 282 II III	Gt. 1304 III	Pt.284 II III	Bt. 750 II III
	Fr. *Stockholm* 21a	:946	...	...	...	818	...	1156	...
	» *Göteborg* 21b	:1021	...	...	...	740	...	1205	...
	» *Malmö* 20b, 24, 21b.....	:300	...	...	...	:922	...	730	...
	Fr. Laxå 🚌.....	243	430	720	750	×301	330	521	715
5	» Porla	|	440	731	806	310	Skd. 353	×528	722
12	» Hasselfors.....	|	452	744	834	321	427	×538	732
23	Till Svartå 🚌	|	509	804	901	336	454	×552	746
	Fr. *Örebro* 26	...	...	620	...	120	...	...	600
	Fr. Svartå	|	511	818	920	337	524	×552	800
35	» Degerfors 33.....	|	531	843	1015	356	Skd. 650	×608	820
38	Till Strömtorp 🚌	×326	537	851	1027	402	702	×614	826
	Till *Nora* 30	930	930	1100	...	844	...	...	...
	Fr. *Nora* 30	...	...	...	555	1135	...	...	601
	Fr. Strömtorp.....	×326	547	856	1052	406	730	×614	836
49	» Björneborg	|	606	919	1136	423	Skd. 820	×628	855
61	Till Kristinehamn 🚌	354	624	937	1200	440	844	643	912
	Till *Filipstad* 32	952	952	...	...	...	...	944	...
	» *Mora* 32	406	406	...	...	...	...	...	...
	Fr. *Mora* 32	...	...	...	...	...	1255	...	...
	» *Filipstad* 32	...	...	...	705	1137	655	...	...
	Fr. Kristinehamn	358	637	944	1250	450	928	649	...
69	» Ölme	|	653	1000	121	503	Dagl. II III 950	×701	...
78	» Wäse	|	711	1017	200	517	II 1015	×711	...
90	» Skattkärr	|	733	1040	300	535	1046	×726	...
	» Alster...	|	743	1050	320	543	1100	×733	...
	Till Karlstad Ö.....	|	752	1058	334	552	1114	×742	...
	Till *Hagfors* 34 ..... via Karlst.	1002	...	333	...	1015	...	...	...
101	Till Karlstad 🚌	445	800	1108	405	600	1125	747	...
	Fr. Karlstad	449	820	1118	503	607	...	753	II III 330
108	» Skåre	|	837	1139	537	619	...	×803	343
121	Till Kil 🚌	512	×856	×1203	610	636	...	819	Bt. 402
	Till *Fryksta* 🚌.....	...	†945	†110	...	...	...	...	...
	» *Amål* 61	718	1112	245	1040	1040	...	...	545
	» *Göteborg B:s* 61.....	1203	343	...	...	...	...	...	926
	» *Filipstad* 61	910	...	250	...	...	...	1010	645
	» *Falun* 61	157	...	704	...	...	...	...	...
	Fr. *Falun* 61	:300	...	...	...	955	...	...	...
	» *Hagfors* öfv. *Deje* 34, 61	:655	620	...	...	1055	...	...	...
	» *Filipstad* 61	:735	730	915	...	150	...	...	...
	» *Göteborg B:s* 61	...	...	800	...	...	...	...	...
	» *Amål* 61	:934	520	1120	...	1241	Bt. 732	...	...
	» *Fryksta* 🚌	...	...	†1145	...	†345	II III	...	...
	Fr. Kil	522	925	1250	700	641	550	...	...
126	» Fagerås 🚌	|	937	105	728	651	604	...	...
	Lene	|	×	×	|	×	×	...	...
137	» Boda 🚌.....	|	958	130	802	710	632	...	...
147	» Brunsberg	|	1015	150	833	726	658	...	...
154	» Edane 🚌	|	1029	210	907	738	Ousl. o. Lörd. 722	...	...
	Myrom	|	×	×	|	×	×	...	Gt. 1306
169	Till Arvika 🚌.....	618	1054	239	943	801	751	...	II III
	Fr. Arvika	620	1101	246	Ank.	807	—	...	515
178	» Ottebol	632	1118	307	|	821	...	...	601
189	» Åmot 🚌	×647	1139	338	...	837	...	...	750
203	Till Charlottenberg 🚌.....	706	×1200	405	...	857	...	...	826
	Till *Kristiania Ö.*	1026	655	1030	...	...	...	...	...

Direkta tåg: *Stockholm—Charlottenberg* i № 13 och 32. Sofvagnar: I o. II kl. *Stockholm—Kristiania* i tåg 13 och 32.

† Under seglationstiden å Fryken.

TATTERSALLS PENSIONAT I kl.

Centralt läge. Nära spårvagn. Riksf. 113 43. Allm. 163 74

HYLIN'S RAK-CRÈME, i porslinsaskar, i alla välsorterade parfymaffärer.

21 b. Göteborg—Stockholm.

Km.	Statens järnv. spdrv. 1.435.	Pt. 210 II III	Pt. 210 a II, III	Gt. 1204 III	Gt. 1202 III	Pt. 52 II III		Pt. 206 II III	St. 10 I II III	Pt. 214 II III	Pt. 202 II III	St. 702 II III	Pt. 204 II III	Pt. 208 II III	St. 4 II III	Pt. 216 II III
	Fr. Göteborg S. J.	1040	1130	511	448	740	...	1050	1205	219	306	400	524	740	1001	913
	Fr. Trollhättan 61	918	...	...	...	...	...	731	1007	...	...	153	...	455	742	742
	Fr. Olskroken	1045	1135	519	455	745	...	1055	p1208	224	311	413	529	745	p1005	918
	Säfvenäs	a	a	×			...	×					×	×		
	Frändtorp	a	a				...	×		×		×	×	×		
9	» Partilled	1057	1147	544	512	755	...	1108		236	321	434	542	757	p1012	926
	Kåhög	a	a				...	×		×			×	×		
15	» Jonsered	1109	1159	603	529	804	...	1120		248	330	451	554	809	p1020	...
20	» Lerum	1118	1208	640	548	814	...	1129		258	339	510	604	818	p1030	...
	Stenkullen	a	a			×	...	×			×	×	×	×		
27	» Floda	1131	1221	708	626	830	...	1144		...	353	535	619	833	p1040	...
35	» Norsesund	1143	1233	740	649	843	...	1156		...	405	559	632	845		...
	Vestra Bodarne	a	a		×	×	...	×		...	×		×	×		...
	Löfvekulle	a	a		×	×	...	×		...	×		×	×		...
46	Till Alingsås	1200	1250	802	718	904	...	1215	103	...	424	623	652	901	1102	...
	Fr. Alingsås			915	729	906	...	1220	104	...	427	700			1103	...
52	» Torp	...	...	937	744	916	...	1230		...	437	717	...	...		...
60	» Lagmansholm	...	...	1001	801	927	...	1243		...	448	737	...	...		...
67	» Vårgårda	...	...	1035	823	939	...	1253		...	458	759	...	...	1125	...
80	Till Herrljunga	...	...	1105	851	956	...	110	143	...	514	825	...	...	1139	...
	Till Venersborg 84	...	...	...	...	411	...	...	411	...	849	...	...	...	...	...
	» Uddevalla 84	...	...	...	...	530	...	...	530	...	1000	...	...	...	...	...
	» Lidköping 84, 74	...	...	...	...	420	...	...	...	...	852	...	...	...	945:	...
	» Borås 82	...	...	656	...	135	...	...	656	...	1000	1000	...	...	...	...
	Fr. Varberg 82	...	...	...	...	500	...	...	858	...	...	1046	...	...	612	...
	» Borås 82	...	...	...	...	818	...	...	1210	...	...	400	...	...	907	...
	» Strömstad 87, 84	...	...	...	...	...	...	...	...	...	535		...	...	445	...
	» Uddevalla 84	...	Bt. 704	...	...	615	...	...	...	...	1220	...	...	...	805	...
	» Venersborg 84	...	II III	...	...	727	...	...	...	...	140	200	...	...	925	...
	Fr. Herrljunga	...	628	1135	908	1001	...	116	149	...	520	837	...	...	1145	...
87	» Foglavik	...	613	1215	929	1013	...	127		...	531	859	...	...		...
	» Källeryd	...	×	1236	×	×	...	×		...	×	×	...	...		...
101	» Sörby	...	712	100	1007	1034	...	148		...	552	937	...	...		...
107	» Odensberg	...	728	127	1028	1047	...	158		...	602	958	...	...		...
114	Till Falköping, Ranten	...	741	149	1047	×1057	...	208	236	...	612	1016	...	...	1222	...
183	Till Jönköping 24	...	...	...	...	706	...	...	442	...	816		...	...	542	...
	» Ulricehamn 93	...	...	...	732	732	...	Pt. 262	...	...	742		...	...	...	...
	» Halmstad 93, 95	...	...	...	935	936	...	II III	...	...	1716		...	...	...	...
	Fr. Halmstad 95, 93	...	...	...	Limaved	600	...	920	920	...	...	...	...	Limaved	530	...
	» Ulricehamn 93	...	...	...	...	738	...	102	102	...	...	...	...	...	742	...
	» Malmö 20 b, 24	Gt. 1254	...	...	...	:922	...	...	730	...	...	...	...	...	: 300	...
	» Jönköping 24	II	...	...	...	825	...	...	707	...	408	...	...	...	:1051	...
	Fr. Falköping, Ranten	445	800	400	1200	1115	...	305	247	...	626	...	...	...	1234	...
129	Till Stenstorp	515	822	431	1228	1133	...	323	304	...	642	...	...	...	1248	...
	Till Tidaholm 66	730	...	...	...	1240	...	...	425	...	825	...	...	...	730	...
	» Hjo 66	810	...	...	...	110	...	...	455	...	855	..	...	...	810	...
	» Hästholmen 66	...	...	...	...	...	...	..	620	...	...	.	...	...	...	...
	» Skara 78	818	...	...	...	705	...	443	443	...	...	...	...	...	818	...
	» Lidköping 78	925	...	...	...	212	...	535	535	...	...	...	...	...	925	...
	Fr. Tidaholm 66	...	...	...	...	950	...	205	205	...	...	...	...	...	615	...
	» Hjo 66	...	...	...	...	920	...	135	135	...	...	...	...	...	545	...
	Fr. Stenstorp	540	827	540	110	1139	...	328	305	...	650	...	...	...	1249	...
139	» Skultorp	614	847	632	140	1155	...	345		...	706	...	...	...		...
145	Till Skövde	626	857	644	151	1202	...	353	324	...	713	...	...	...	105	...
189	Till Karlsborg 27	814	...	...	...	250	...	...	...	...	853	...	...	...	814	...
	Fr. Lidköping 78, 79	...	...	...	...	725	...	...	1226	...	245	...	...	...	:746	...
	» Skara 78, 79	...	...	...	...	840	...	...	120	...	350	...	...	...	:850	...
	» Karlsborg 27	...	635	...	...	635	...	...	145	...	520	...	...	...	:520	...
	Fr. Skövde	703	904	845	224	1209	...	...	329	...	720	...	...	...	110	...
160	» Väring	739	926	921	259	1225	...	...		...	736	...	...	...		...
167	» Tidan	802	938	945	323	1235	...	...		...	746	...	...	...		...
171	Till Moholm	812	945	956	333	1241	...	...	354	...	752	...	...	...	134	...
	Till Mariestad 74	1035	1035	...	510	135	...	...	510	...	...	...	...	...	606	...
	Fr. Lidköping 74	...	...	...	1227	855	...	...	1227	...	...	...	...	...	:900	...
	» Mariestad 74	...	815	...	240	1135	...	...	240	...	520	...	...	...	:1109	...
	Fr. Moholm	832	948	1016	424	1246	...	...	355	...	755	...	...	...	135	...
184	Till Töreboda	858	1008	1042	448	101	...	...	409	...	808	...	...	...	147	...
	Fr. Töreboda	936	...	III 431	506	109	...	...	410	...	813	...	...	...	150	...
198	» Elgarås	1025	...	515	550	129	...	...	428	...	830	...	...	...		...
	Gårdsjö	1104	...	1252 541	614	144	...	...		...	×841	...	...	...		...
215	» Finnerödja	1140	...	610	637	156	...	...		...	854	...	...	...		...
229	Till Laxå	1212	...	Gt. 643	705	×215	...	...	507	...	911	...	...	...	233	...
330	Till Karlstad 22 a	...	...	1108	1125	600	...	...	747	...	...	...	...	...	446	...
432	» Charlottenberg 22 a	...	St. 14	405	...	857	...	...	Kil 819	...	...	...	...	...	706	...
	» Kristiania O.	...	II III	...	...	...	...	...	...	...	...	...	...	...	1026	...
	Fr. Kristiania O.	...	: 600	...	...	...	...	...	...	...	...	...	...	...	...	...
	» Charlottenberg 22 a	...	: 942	...	...	708	...	...	934	...	735	...	...	...	...	Pt. 270 II III
	» Karlstad 22 b	...	:1153	...	...	1033	...	...	215	...	602	...	...	...	...	
	Fr. Laxå	130	205	715	740	242	...	...	512	...	924	...	...	...	242	608
244	» Vretstorp	224	222	805	824	300	...	...	530	...	941	...	...	...	258	628
	Östansjö			×	×	×	...	...		...		...	...	...		×
259	Till Hallsberg	254	238	843	857	×321	...	...	548	...	957	Gt. 1010	...	...	313	650
284	Till Örebro 23	506	513	945	946	506	...	...	637	...	1052	III	...	...	518	746
	Fr. Örebro 23	...	1240	...	735	245	...	...	454	...	Gt. 1004	245	...	...	...	735
	Fr. Hallsberg	...	248	...	II 907	340	...	...	553	...	III 435	skd. 505	...	...	325	III 822
272	Till Pålsboda	...		...	II 931	358	...	...	612	...	506	540	...	...	344	II 835
	Till Finspong 64	...	...	...	Gt. 50 ...	700	...	...	...	...	...	...	...	...	1045	1045
	» Norrköping O. 64	...	...	...	...	924	...	...	...	...	...	...	...	...	1225	1225
	Fr. Finspong 64	...	...	...	...	940	...	...	...	...	...	...	...	...	:617	...
	Fr. Pålsboda	...		...	938	359	...	...	613	...	520	626	...	...	345	836
284	» Kilsmo	...		...	1001	413	...	...		...	557	715	...	...		×847
294	» Högsjö	...		...	1020	428	...	...		...	640	757	...	...		×859
303	» Vingåker	...		...	1043	439	...	...		...	713	840	...	...	418	×909
316	» Baggetorp	St. 6	Bt. 604		1104	454	...	Gt. 1008		...	743	920	St. 2	St. 8		×922
324	Till Katrineholm	II III	III	411	Pt. 94 II III	1118	504	...	III	705	...	800	938	II	I II III	440	931
	Fr. Katrineholm	355	515	434	150	1209	514	...	706	711	...	843	...	641	418	500	945
334	» Valla		535		204	1231	528	...	750		...	920	...				×957
339	» Kantorp		545		212	1245	536	...	826		...	941	...				×1004
347	Till Flen	425	600	a507	223	100	547	...	847	×739	...	1000	...	710	×447	528	1016
	Till Eskilstuna O. 47	715	715	715	405	405	707	...	1043	1010	...	...	...	1043	707	715	1240
	» Nyköping 47	745	745	745	435	435	720	...	1050	1037	...	...	...	1050	720	745	102
	Fr. Nyköping 47	:910	...	...	1205	950	400	...	...	...	...	...	...	...	...	...	622
	» Eskilstuna O. 47	:930	...	...	1241	1000	420	...	...	...	...	...	...	...	...	...	647
	Fr. Flen	426	610		227	126	552	...	...	×739	...	1058	...	710	×447	529	1017
355	Till Skeboqvarn		623		237	140	602	...	...		...	1115	...				×1026
	Till Malmköping 48 b	...	...	...	...	...	635	...	...	...	...	1200	...	...	...	...	...
	Fr. Malmköping 48 b	...	...	...	...	...	450	...	...	...	...	...	...	...	...	...	950
	Fr. Skeboqvarn		625		238	145	603	...	...		...	1125	...				×1026
362	» Sparreholm		643		249	210	614	...	...		...	1200	...			549	×1036
374	» Stjernhof		707		305	235	630	...	...		...	1241	...			×605	1051
383	» Björnlunda		728		318	253	643	...	Pt. 62		Pt. 64	110	Pt. 66			×619	×1103
392	Till Gnesta	523	743	607	×330	×309	655	...	II III.	832	II III	129	II III	808	543	631	1115
	Fr. Gnesta	530	800	622	III 347	358	700	...	659	837	949	210	145	815	550	642	1116
399	» Mölnbo		840		II 358	416	711	...	710		1000	242	156				
410	» Jerna		908		Pt. 68 II 413	440	726	...	724		1014	327	210				1139
421	Till Saltskog	a612	926	a701	426	458	740	...	737	a913	1028	350	223	a853	a627	718	1151
422	Till Södertelje	623	933	730	435	525	751	...	755	920	1040	435	235	900	633	730	1205
	» Mariefred 48	...	1042	...	...	...	857	Pt. 74	...	1140	...	...	...	1042	857	...	234
	» Strengnäs 48	...	1200	...	...	...	958	II III	...	...	...	...	...	1200	958	...	328
	Fr. Eskilstuna O. 48	...	...	...	...	...	...	...	...	...	730	...	1210	...	...	...	...
	» Strengnäs 48	...	...	...	...	...	...	...	...	...	750	...	1225	...	...	...	...
	» Mariefred 48	...	...	...	...	...	810	...	...	...	915	...	120	...	...	...	...
	» Södertelje	...	915	...	415	450	725	823	740	...	1020	...	215	...	...	710	1147
	Fr. Saltskog		949		428	510	745	831	749		1040	442	232			719	1156
	Igelsta				p			p	p		p						
429	» Rönninge		1010		443	527	800	p845	804		1057	511	244				
435	» Tumba		1030		451	541	809	p853	812		1105	601	252				
	Tullinge				×			p	p		×		×				
444	» Huddinge		1055		508	601	825	p909	829		1123	630	308				
450	Till Elfsjö		1106		516	612	833		836		1131	643	315				
	Fr. Nynäshamn 43	...	...	...	...	...	...	...	...	...	...	...	155	...	...	...	...
	Fr. Elfsjö		1116		517	619	837	p917	837		1133	651	320				
454	» Liljeholmen	702	1134	a745	524	635	845		844		1145	731	327			a804	1233
456	Till Stockholm S:a	...	1149	...	532	645	855	...	850	...	...	752	339	...	...	...	1244
	Riddarholmen								a								
458	» Stockholm C.	712	1148	756	534	645	855	933	856	1006	1155	743	337	947	721	815	1243

Sökendagar: Mån., Tisd., Onsd., Fred., Lördagar. Söndagar: Torsdagar. Sökendagar: Söckendagar.

22 b. Charlottenberg—Laxa.

Biljettpris enligt Zontaxa, se tab. A sid. 6.

Km.	Statens järnv. spdrv. 1.435.			Pt. 281 II III	Bt. 733 II III	Gt. 1305 II III		Pt. 285 II III	St. 31 II III
	Fr. Kristiania O.	...	...	:427	...	...	...	720	600
	Fr. Charlottenberg	...	...	708	934	500	...	135	×942
14	» Åmot	...	...	729	1012	622	...	159	×959
25	» Ottebol	...	Gt. 1301	746	1036	710	Bt. 731	218	1013
34	Till Arvika	...	III	800	1050	728	II III	232	1025
	Fr. Arvika	...	430	804	1057		530	239	1027
	Myrom	...		×	×	...	×	×	
49	» Edane	...	516	828	1131	...	612	306	
56	» Brunsberg	...	553	840	1148	...	630	319	
66	» Boda	...	626	856	1210	...	709	336	
	Lenc	...	×	×	×	...	×	×	
77	» Fagerås	...	700	916	1235	...	745	356	
82	Till Kil	...	719	×925	1247	...	757	×407	1123
	Till Fryksta	...	...	†945	†110	...	...	...	...
	» Åmål 61	...	...	1112	...	...	...	545	718:
	» Göteborg B:s 61	...	...	343	...	...	...	906	1203:
	» Filipstad 64	...	...	...	250	...	...	645	910:
	» Hagfors Sdv. Dejeå 61, 34	...	1002	333	333	Pt. 283	...	1016	...
	» Falun 61	...	...	704	704	II III	...	...	157:
	Fr. Falun 61	...	...	...	...	...	...	955	300
	» Filipstad 61	...	...	730	915	915	...	150	735
	» Göteb. B:s 61	...	...	...	800	800	...	...	510
	» Åmål 61	...	...	530	1120	1120	...	1241	934
	» Fryksta	...	...	...	...	†1145	...	†345	...
	Fr. Kil	...	815	946	114	1258	...	430	1125
95	» Skåre	Gt. 1303	903	1009	146	×112	Bt. 733	450	
102	Till Karlstad	II III	920	1023	201	123	II III	502	1147
	Fr. Karlstad	446	1015	1033		215	300	602	1153
	Fr. Hagfors 34	...	...	620	...	1055	...	via Karlstad 658	
103	Fr. Karlstad Ö.	511	1103	1039	...	×218	343	609	
109	Alster	533	1130	1051	...	×227	400	619	
113	» Skattkärr	553	1155	1102	...	×234	415	627	
125	» Wäse	630	1237	1124	...	250	446	646	
134	» Ölme	Dagl gen. 655	110	1142	...	×301	510	702	
142	Till Kristinehamn	713	128	1157	...	313	526	715	1240
	Till Filipstad 32	952	...	...	...	...	...	944	952
	» Mora 32	406	...	...	...	...	...	...	406
	Fr. Mora 32	...	...	...	Bt. 749	...	...	...	:1255
	» Filipstad 32	...	1137	705	II III	1137	...	...	: 655
	Fr. Kristinehamn	Skd III 810	212	1210	720	320	550	754	1244
154	» Björneborg	917	303	1233	737	×335	630	810	
165	Till Strömtorp	944	330	1252	752	350	653	824	×112
	Till Nora 30	...	...	...	1100	844	...	...	930
	Fr. Nora 30	555	...	555	...	1135	...	601	...
	Fr. Strömtorp	Skd. III 1030	413	1254	755	351	703	827	×112
168	» Degerfors 33	1120	456	103	802	×355	730	833	
180	Till Svartå	1148	524	124	818	×411	744	848	
230	Till Örebro 26	...	748	546	1017	748	...	...	...
	Fr. Svartå	Skd. III 1200	554	126	820	×411	754	849	
191	» Hasselfors	1230	628	146	840	×425	817	903	
198	» Porla	1250	650	200	856	×434	832	912	
203	Till Laxå	102	702	×210	903	442	842	919	155
432	Till Malmö 21 a, 24, 20 a	...	...	...	...	...	(öfv. Hallsb.) 840		1251
686	» Göteborg 21 a	...	...	923	..	952	...	...	709
432	» Stockholm 21 b	...	...	835	...	1006	...	...	756

Sofvagnar: I o. II kl. *Kristiania—Stockholm* i tåg 14 och 31.

† Under seglationstiden å Fryken.

Direkta tåg Charlottenberg—Stockholm № 31 o. 14

Att observera vid läsandet af vidstående tab.

Direkta tåg: *Göteborg—Stockholm* i № 4, 10, 52. *Elfsjö—Värtan* i № 72.

Direkta vagnar: *Örebro—Sthlm* i 54 o. 602. *Katrineholm—Stockholm* i 94/68. *Nynäshamn—Stockholm* i № 84, 66, 86. *Eskilstuna—Stockholm* 66. *Mälarbaden—Sthlm* 64 o. 76.

Restaurationsvagn I, II, III kl. i tåg 10 *Göteborg—Stockholm*

Observera! Ranklinje framför ett tåg betyder att det medför I o. II kl. sofvagnar.

Göteborg—Sthlm i № 4. *Kristiania—Stockholm* i № 14/31.

Hôtel Kung Carl
STOCKHOLM.
Nyrestaureradt. Elektrisk hiss.
Riks- och Allm. tel. i rummen.
Första klass Schweitzeri. Frukost- och Supéservering.
Vördsamt **OSCAR LINDQVIST.**

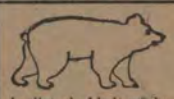
Lagligt skyddadt märke.

BJÖRNRINGEN
är elegant, svärtar ej fingret, liknar fullständigt 23 karats guld och är *oöfverträffad* i hållbarhet. Pris endast 2 kr.
Finnes endast hos Guldsmed
L. Jensen, Tegnérgatan 19, Stockholm.

BORE
Stiftadt 1888.
DE • FÖRSÄKRADES • EGET
OLYCKSFALL-FÖRSÄKRINGS-BOLAG
Alla brukliga försäkringsformer i bästa uppställning.
Hufvudkontor: STOCKHOLM.

PATENTBYRÅ
HUGO PALMQUIST
Civilingeniör
CENTRALPALATSET, STOCKHOLM.

HALLBERG
H. K. H. Kronprinsens Hofjuvelerare
STOCKHOLM
Drottninggatan N:o 6.
FILIALER:
GÖTEBORG, Ö. Hamngatan 44.
MALMÖ, Ö. Hamngatan 4.
UPSALA, Vaksalagatan 4.
KARLSHAMN, Ronnebygatan 13.

HOTELL GERMANIA, Stockholm. Fr. o. m. 1 Okt. 1907 utvidgas Hotell Germania med samtliga de lokaler inom samma egendom vid Gustaf Adolfs Torg, som förut innehafts af Hotell Bellevue och hvilka komma att fullständigt nymöbleras. *Thérese Hultgren.*

23. Krylbo—Mjölby.

Km.	Statens järnv., spårvidd 1,435.												
	Fr. Östersund 7	...	...	...	...	:726	...	...	...	...	...	...	...
	» Sundsvall 11, 7	...	...	...	...	:747	...	...	...	...	...	...	...
	» Insjön 62	...	...	...	...	...	...	...	...	...	...	1155	600
	» Borlänge 62	...	...	...	...	:810	...	...	...	...	...	118	840
						Pt.171 II III		Gt.1151 III			...	Pt. 173 II III	Gt.1153 III
	Fr. Krylbo	...	...	...	...	647	...	400	...	...	...	512	1203
	Hökmora					×	...	|				×	×
16	» Karbenning	...	...	...	...	712	...	439	...	...	...	538	1248
22	Till Snyten	...	...	...	...	721	...	454	...	...	...	546	103
	Till Kolbäck 37, 36, 38	...	...	...	...	...	...	...	...	...	...	1022	...
	» Tillberga 37, 36	...	...	...	...	1023	...	...	...	...	...	745	230
	Fr. Kärrgrufvan 37	...	...	...	...	...	...	...	...	...	...	430	1237
	Fr. Snyten	...	...	...	...	722	...	505	...	...	...	547	134
	Ombenning	...	...	...	...	×	...	|	...	...	..	×	|
35	Till Vestanfors	...	...	...	...	741	...	535	...	...	...	607	204
	Till Ludvika 36	...	...	...	...	1118	...	...	...	...	...	...	455
	Fr. Vestanfors	...	...	...	...	745	...	545	...	...	...	608	234
48	» Dagarn	...	...	...	...	809	...	630	...	...	...	632	328
57	» Skinskatteberg	...	...	...	...	821	...	650	...	...	...	644	400
70	» Krampen 29	...	...	...	...	840	...	724	...	...	...	704	500
	Näfverkärret	...	...	...	...	854	...	750	...	...	...	717	529
90	» Spannarboda	...	...	...	...	909	...	817	...	...	...	731	631
97	» Sällinge	...	...	...	...	919	...	834	...	...	...	741	659
102	» Blixterboda	...	...	Pt.177 II III	...	927	...	848	Pt.175 II III	Pt.179 II III	Pt.181 II III	750	717
107	Till Frövi	...	...		...	934	...	902				757	731
	Till Arboga 35	...	...	...	...	1134	...	...	...	...	...	857	...
	Fr. Stockholm C. 35	...	...	...	...	..	...	...	805	1220	...	...	...
	» Sala 39, 35	...	...	...	...	...	...	...	915	136	...	...	...
	» Westerås 35	...	...	...	...	...	S.O.L.	645	1111	254	355	...	...
	» Köping 35	...	...	545	...	...	...	814	1212	347	630	425	...
	» Eskilstuna C. 47, 35	...	...	...	...	...	...	722	1055	210	512	...	...
	» Falun 61, 28	...	...	...	Gt.1157 III	...	...	...	...	955	300	...	...
	» Kopparberg 28	...	...	500		650	...		1110	120	645	444	...
	Fr. Frövi	...	...	756	600	942	...	1100	135	455	919	803	816
116	Till Ervalla	...	...	808	623	954	...	1118	147	507	931	815	834
	Till Nora 30	...	...	943	...	120	...	120	...	556	...	915	...
	Fr. Nora 30	...	...	710	...	...	...	1105	...	330	...	635	...
	Fr. Ervalla	...	...	811	630	956	...	1148	148	510	932	817	905
120	» Dylta bruk	...	...	818	648	1003	...	1159	155	517	939	824	917
124	» Hofsta	...	...	827	710	1011	...	1211	203	525	947	832	929
	Gryt	...	...	×†	×†	|	...	×†	|	|	×†	|	|
132	Till Örebro	...	...	840	730	1021	...	1228	213	535	1000	✕842	945
		Pt.185 II III	Gt.673 II III	Pt.183 II III			Pt.187 II III	III	Pt.189 II III	Pt.191 II III	Pt.193 II III		II III
	Fr. Örebro	1240	640	735	815	1026	1255	130	245	454	800	934	1010
133	Till Örebro s:a	1244	644	739	820	1030	1259	135	249	458	804	938	1015
	Till Svartå 26	810	...	...	111	...	313	...	...	752	...	...	...
	» Pålsboda 64	830	830	...	...	...	333	333	...	800	...	...	...
	» Norrköping Ö. 64	1225	1225	...	...	...	924	924	...	...	...	...	...
	Fr. Svartå 26	...	...	...	605	824	824	...	...	...	558	558	...
	Fr. Örebro s:a	1245	645	741	826	1032	102	157	251	501	806	940	1017
	Adolfsberg	|	|	|	|	|	|	|	|	|	|	|	|
	Marieberg	|	|	|	|	|	|	|	|	|	|	|	|
141	» Mosås	|	659	754	851	1045	115	227	304	514	819	953	1044
	Säbylund	|	×	|	|	|	×	|	×	×	×	|	×
150	» Kumla	a105	714	806	920	1057	129	330	318	528	833	1005	1110
	Sannahed	|	|	|	|	|	|	|	|	|	|	|	|
157	T. Hallsberg	116	725	815	939	✕1106	140	345	329	539	844	1014	1125
	Till Stockholm C. 21 b	756	...	1243	...	...	...	...	855	1006	...	...	...
	» Göteborg S. J. 21a	709	229	...	...	...	933	...	952	...	...	...	...
			Gt.1161 II III		Gt.1167 III								
	Fr. Stockholm C. 21 a	...	946	...	...	...	...	...	1156	...	...	602	...
	» Göteborg S. J. 2b1	...	1001	...	...	...	...	...	740	...	...	306	...
	Fr. Hallsberg	...	615	...	1150	1126	...	...	445	...	...	1025	...
168	» Åsbro	...	658	...	1255	1142	...	...	501	...	...	1044	...
174	Till Lerbäck	...	717	...	114	1151	...	...	510	...	...	1054	...
	Till Askersund 25	...	814	...	...	144	...	...	607	...	...	...	...
	Fr. Askersund 25	...	...	...	...	1045	...	...	355	...	...	655	...
	Fr. Lerbäck	...	722	...	209	1152	...	...	515	...	...	1055	...
177	» Rönneshytta	...	734	...	230	1158	...	...	521	...	...	1101	...
187	» Mariedam	...	808	...	319	1217	...	...	541	...	...	1120	...
199	» Godegård	...	841	...	405	1235	...	...	559	...	...	a1136	...
205	» Degerön	...	900	...	435	1245	...	...	609	...	...	a1146	...
212	» Karlsby	Pt.199 II III	924	...	508	1257	...	...	622	...	...	×1158	...
	Björka		×	...	|	|	...	...	×*	...	...	|	...
225	» Motala Vst.	510	1008	...	610	115	...	...	642	...	...	1217	...
226	Till Motala	515	1014	...	616	119	...	...	646	...	...	1221	...
	Fr. Motala ⚓	...	1125	...	...	...	...	...	...	...	...	...	...
	Till Karlsborg ⚓	...	125	...	...	...	...	...	...	...	...	...	...
	Fr. Karlsborg ⚓	...	...	...	...	...	...	...	325	...	...	...	...
	Till Motala ⚓	...	...	...	...	...	...	...	525	...	...	...	...
	Fr. Motala	520	1030	...	720	121	...	...	649	...	...	1222	...
237	Till Fogelsta	535	1058	...	748	135	...	...	704	...	...	1236	...
	Till Linköping 70	709	100	...	1010	...	...	...	1010	...	...	...	...
	» Vadstena 70	711	1131	...	940	546	...	...	940	...	...	...	...
	» Ödeshög 70	930	200	...	...	734	...	...	...	...	...	...	...
	» Hjo ⚓ 70	...	255	...	...	...	...	...	...	...	...	...	...
	Fr. Hjo ⚓ 70	...	...	...	505	...	...	...	...	...	...	...	...
	» Ödeshög 70	...	730	Lörd. 520	600	...	...	...	...	...	...	...	...
	» Vadstena 70	510	955	...	756	...	...	...	...	...	...	...	...
	Fr. Fogelsta	537	1122	...	825	137	...	...	706	...	...	1237	...
244	» Skeninge	551	1156	...	859	149	...	...	720	...	...	1249	...
	Lycketorp	×	✓	...	|	|	...	...	×	...	...	|	...
253	Till Mjölby	605	1226	...	927	✕202	...	...	734	...	...	103	...
	Till Malmö 20a	810	...	...	...	1040	...	...	...	...	...	840:	...

Genomgående vagnar: Stockholm—Örebro i tågen 601, 674, 53, 184, 175, 179.
* Sön- o. helgd. † Onsd- o. Lörd. Sön- o. helgd. ‡ Onsd. o. Lörd.

Biljettpris enligt zontaxa, se tab. A sid. 6.

Mjölby—Krylbo.

Km.	Statens järnv., spårvidd 1,435.												
	Fr. Malmö 20b	...	...	...	:920	...	...	...	...	780	...	...	734
					Pt.174 II III			Pt.190 II III	Gt.1168 III	Pt.172 II III		Gt.1162 II III	Pt.200 II III
	Fr. Mjölby	...	...	...	437	...	...	1031	700	✕310	...	430	950
	Lycketorp	...	...	...	|	...	...	×	|	|	...	×	×
9	» Skeninge	...	...	...	451	...	...	1046	747	323	...	455	1005
16	Till Fogelsta	...	...	...	503	...	...	1057	811	334	..	514	1017
	Till Vadstena 70	...	...	...	711	...	...	1131	...	546	...	546	...
	» Ödeshög 70	...	...	...	930	...	...	200	...	734	...	734	...
	» Hjo ⚓ 70	...	...	...	...	...	...	255	...	...	...	...	...
	Fr. Hjo ⚓ 70	...	...	...	...	...	...	...	...	...	...	...	505
	» Ödeshög 70	...	...	...	...	Lörd 520		730	...	1235	...	...	600
	» Vadstena 70	...	...	...	...	...	...	955	510	254	...	...	780
	» Linköping 70	...	...	...	...	...	...	900	...	...	...	325	655
	Fr. Fogelsta	...	...	...	504	...	...	1100	844	337	...	517	1018
27	Till Motala	...	...	...	517	...	...	1114	911	350	...	537	1033
	Fr. Motala ⚓	...	...	...	...	...	...	1125	...	...	...	...	...
	Till Karlsborg ⚓	...	...	...	...	...	...	125	...	...	...	...	...
	Fr. Karlsborg ⚓	...	...	...	...	...	...	...	...	...	...	325	...
	Till Motala ⚓	...	...	...	...	...	...	...	...	...	...	525	...
	Fr. Motala	...	...	...	521	...	...	1116	931	353	...	541	1035
28	» Motala Vst.	...	...	...	526	...	...	1121	1000	358	...	551	1040
	Björka	...	...	...	|	...	...	|	×*	|	...	×	Ank.
41	» Karlsby	...	...	...	545	...	...	1138	1100	415	...	624	...
48	» Degerön	...	...	...	557	...	...	1150	1159	427	...	643	...
54	» Godegård	...	...	...	607	...	...	1200	1234	436	...	658	...
66	» Mariedam	...	...	...	628	...	...	1222	118	455	...	730	...
76	» Rönneshytta	...	...	...	643	...	...	1237	158	509	...	752	...
79	Till Lerbäck	...	...	...	649	...	...	1243	209	514	...	801	...
	Till Askersund 25	...	...	...	814	...	...	144	...	607	...	...	...
	Fr. Askersund 25	...	...	...	...	...	...	1045	...	355	...	655	...
	Fr. Lerbäck	...	...	...	650	...	...	1246	219	516	...	809	...
85	» Åsbro	...	...	...	659	...	...	1256	246	525	...	823	...
96	Till Hallsberg	...	...	...	✕712	...	...	110	313	538	...	843	...
	Till Göteborg S.J. 21a	...	...	...	229	...	...	923	952	...	...	709:	...
	» Stockholm 21b	...	...	...	1243	...	...	...	855	1006	...	756:	...
		Pt.185 II III	Gt.1154 II III	Pt.194 II III		Pt.192 II III	Gt.1152 III		Pt. 188 II III		Gt.1166 III	Bt. 674 II III	Pt.184 II III
	Fr. Göteborg S.J. 21b	...	:1001	...	...	...	...	...	740	1205	...	...	306
	» Stockholm 21a	:946	...	...	...	...	...	818	1156	...	...	100	602
	Fr. Hallsberg	210	400	700	732	900	1010	158	423	556	635	900	1022
	Sannahed	|	|	|	|	|	|	|	|	|	|	|	|
103	» Kumla	|	420	718	742	912	1100	210	434	606	658	913	1032
	Säbylund	|	×	|	×	×	×	×	|	|	|	×	|
112	» Mosås	|	442	727	753	927	1148	224	448	618	723	928	1043
	Marieberg	|	|	|	|	|	|	|	|	|	|	|	|
	Adolfsberg	|	|	|	|	|	|	|	|	|	|	|	|
120	Till Örebro s:a	a240	500	740	807	939	1206	236	500	630	745	940	1054
	Till Svartå 26	810	810	111	111	...	313	...	752	...	...	...	...
	Fr. Norrköping Ö. 64	...	...	...	...	...	...	...	650	...	...	435	...
	» Pålsboda 64	...	...	...	644	...	830	...	135	135	...	823	...
	» Svartå 26	...	...	...	605	605	824	...	...	140	558	...	...
	Fr. Örebro s:a	|	508	742	808	941	1221	238	502	633	755	942	1055
121	Till Örebro	245	513	746	812	945	1226	242	506	637	800	946	1059
			III	Pt.176 II III		Pt. 180 II III	II III	Pt.182 II III	Pt. 178 II III				
	Fr. Örebro	...	533	700	817	1115	140	315	440	700	842	...	...
	Gryt	...	|	|	|	×*	×†	×†	×†	|	×‡	...	...
129	» Hofsta	...	555	711	828	1129	203	329	454	711	903	...	...
133	» Dylta bruk	...	612	719	836	1137	222	337	502	719	918	...	...
137	Till Ervalla	...	622	725	842	1143	232	343	508	725	929	...	...
	Till Nora 30	...	...	...	943	120	...	...	556	915	...	...	...
	Fr. Nora 30	...	...	...	710	1105	...	...	330	635	...	...	...
	Fr. Ervalla	...	636	728	844	1146	254	344	511	729	952	...	...
146	Till Frövi	...	654	740	856	1158	312	356	523	741	1015	...	...
	Till Kopparberg 28	...	...	1008	1205	330	...	737	...	1030	...	...	...
	» Falun 28, 61	...	...	157	...	724	...	...	...	...	...	...	...
	» Eskilstuna 35, 47	...	...	1040	...	236	...	...	...	1025	...	...	...
	» Köping 35	...	...	908	...	106	...	...	825	928	...	...	...
	» Westerås 35	...	...	1015	...	204	...	...	...	1123	...	...	...
	» Sala 35, 39	...	...	1216	...	324	...	...	...	...	...	...	...
	» Stockholm 35	...	...	149	...	442	...	...	...	...	...	...	...
	Fr. Arboga 35	...	...	...	629	...	140	...	...	530	...	...	...
	Fr. Frövi	...	718	...	902	...	II 401	...	...	801	...	...	...
151	» Blixterboda	...	736	...	910	...	416	...	...	810	...	...	...
156	» Sällinge	...	757	...	920	...	436	...	...	819	...	...	...
163	» Spannarboda	...	825	...	932	...	502	...	...	830	...	...	...
	Näfverkärret	...	857	...	948	...	551	...	...	845	...	...	...
183	» Krampen (29)	...	934	...	1005	...	704	...	...	900	...	...	...
196	» Skinskatteberg	...	1038	...	1023	...	748	...	...	918	...	...	...
205	» Dagarn	...	1132	...	1042	...	827	...	...	936	...	...	...
218	Till Vestanfors	...	1157	...	1056	...	852	...	...	952	...	...	...
	Fr. Ludvika 36	...	...	...	555	...	537	...	...	537	...	...	...
	Fr. Vestanfors	...	101	...	1057	...	915	...	...	953	...	...	...
	Ombenning	...	|	...	×	...	|	...	...	×	...	...	...
237	Till Snyten	...	131	...	1117	...	945	...	...	1010	...	...	...
	Till Kärrgrufvan 37	...	420	...	420	...	1029	S.O.H.	...	...	...	...	...
	Fr. Tillberga 36, 37	...	...	...	540	...	605		...	232	...	...	...
	» Kolbäck 38, 36, 37	...	...	...	520	...	520		...	1200	...	...	...
	Fr. Snyten	...	221	...	1118	...	1020	...	...	1011	...	...	...
237	» Karbenning	...	253	...	1128	...	1046	...	...	1020	...	...	...
	Hökmora	...	×	...	×	...	|	...	...	×	...	...	...
253	Till Krylbo	...	330	...	✕1152	...	1123	...	...	✕1043	...	...	...
	Till Borlänge 62	...	842	...	338	...	...	...	...	830:	...	...	...
	» Insjön 62	...	...	...	505	...	...	...	...	1052:	...	...	...
	» Sundsvall 7, 11	...	...	...	...	...	...	...	...	952:	...	...	...
	» Östersund 7	...	...	...	...	...	...	...	...	1005:	...	...	...

Genomgående vagnar: Örebro—Stockholm i tågen 673, 602, 183, 54, 176, 180.
* Sön- o. helgd. † Onsd- o. Lörd. Sön- o. helgd. ‡ Onsd. o. Lörd.

RESTAURANT
ODEN
STOCKHOLM
Dalagatan N:o 50
Rekommenderas.
Vördsamt
Hjalmar Hellberg.

Fru Lina Petersson's
Pensionat för resande
Storgatan 22, Örebro.
Nymöblerade rum med elektriskt ljus.
Tel. 643.

Mathilda Johanssons
Privathotell,
Motala, Drottningg. 5,
Rekommenderas. Låga priser.
Inackordering kan erhållas.
Mathilda Johansson
(f. d. ägarinna af Järnvägshotellet.)

HOTEL
STORA
ROSENBAD
STOCKHOLM
vid Rödbodtorget
(Klara Södra Kyrkogata 4)
Rekommenderas åt ärade resande.
Centralt och härligt läge med utsigt öfver Norrström.
Elektriskt belysning. Rikstelefon i rummen. Billiga priser.
3 min. väg från Centralstation.
Bikst. 4272. Allm. 8550.
Vördsamt
S. Andersson.

1:sta KLASS
PENSIONAT
STOCKHOLM
26 Birger Jarlsgatan 26
Finaste läge. All komfort. Hiss.
Elektriskt ljus. Badrum.
Allm. Tel. 8005.
Hedvig Johansson.

Hotel Margit
(1:sta klass Privat hotel)
STOCKHOLM
Drottninggatan 46
(hörnet af Klarabergsgatan)
Komfortabla rum till billiga priser.
Elektrisk belysning och telefon i alla rum.
Telef. Allm. 1254.
Rikst. 9904 – 9905.
Vördsamt
C. E. Svensson.

24. Falköping R.—Nässjö.

Km.	Statens järnv., spårv. 1,435.								
	Fr. Stockholm 21a	:915	:915	...	...	...	...	...	818
	» Göteborg 21b	:1001	:1001	...	...	740	...	1205	306
		Pt.241 II III	Gt.1257 III	Pt. 249 II III	Pt. 253 II III	Pt.247 II III	Gt.1259 III	Pt.245 II III	Pt.243 II III
	Fr. Falköping-Ranten	421	530	638	...	1130	100	301	630
1	» Falköpings stad	|	545	643	...	1134	115	306	635
11	Till Vartofta	437	611	656	...	1146	141	319	648
	Till Tidaholm 68	‡S.o.H. 748		‡820 Skd.		1238	...	408	743
	Fr. Tidaholm 68	...	...	...	...	907	...	132	452
	Fr. Vartofta	438	710	658	...	1148	225	321	650
19	» Kettilstorp	|	740	709	...	1159	255	333	702
26	» Sandhem	|	821	719	...	1209	359	344	713
37	» Mullsjö	×509	917	736	...	1224	501	359	730
50	» Habo	×525	954	755	...	1240	536	416	748
58	» Bankeryd	×536	1018	807	...	1251	600	427	800
	Kortebo	|	×	×	...	×	|	×	×
69	Till Jönköping	549	1042	823	...	106	625	442	816
	Till Vireda 92	1155	...	1155	...	625	...	...	...
	» Vernamo 96, 95	924	...	235	...	...	Bt. 725 II III	1010	...
	» Halmstad 96, 95	1240	...	935	...	...			...
	Fr. Jönköping	554	1122	833	1100	...	310	452	824
85	» Tenhult	615	1244	908	1122	...	435	514	847
96	» Forserum	630	132	929	1139	...	637	529	903
	Ang	|	×	×	|	...	|	×	×
112	Till Nässjö	649	212	957	1159	...	706	549	925
380	Till Malmö 20	1251	...	810	...	...	...	1040	840:
233	» Linköping 20b	...	...	155	206	...	...	1052	1252:
	» Stockholm 20b	...	...	...	721	...	...	...	712:
	» Eksjö 98	747	...	1119	118	...	...	708	1026
	» Vestervik 98, 65	1205	950	...	...	...	...	...	...
	» Kalmar 98, 107	125	1025	...	1055	...	...	...	...
	» Oskarshamn 98	1122	...	750	902	...	...	1038	Hultsfred

Biljettpris enligt zontaxa, se tab. A sid. 6.

Nässjö—Falköping R.

Km.	Statens järnv., spårv. 1,435.								
	Fr. Oskarshamn 98	...	...	755	...	...	755	...	526
	» Kalmar 107, 98	...	...	600	...	600	600	...	315
	» Vestervik 65, 98	...	...	635	...	...	...	...	355
	» Eksjö 98	607	...	1125	...	...	440	...	901
	» Stockholm 20a	:1006	...	...	...	...	1031	...	...
	» Linköping 20a	317	...	515	...	854	352	...	...
	» Malmö 20b	:920	...	730	...	...	734	...	300
		Pt.244 II III	Gt. 726 II III	Pt. 246 II III	Pt. 248 II III	Gt.1258 III	Pt. 250 II III	Gt. 728 II III	Pt. 247 II III
	Fr. Nässjö	708	820	1211	...	240	619	757	✕953
	Ang	×	×	|	...	×	|	×	|
16	» Forserum	731	930	1230	...	340	638	826	1013
27	» Tenhult	747	1004	1244	...	420	652	849	1027
43	Till Jönköping	806	1033	102	...	448	710	914	1045
	Fr. Halmstad 95, 96	...	...	...	...	605	...	...	350
	» Vernamo 95, 96	Gt. 1260 III	*530 *Vaggeryd	550	...	1243	...	...	711
	» Vireda 92			705	...	...	...	...	420
	Fr. Jönköping	550	825	...	107	408	520	716	...	1051
	Kortebo	|	×	...	×	×	×	×	...	|
54	» Bankeryd	625	843	...	×120	428	555	733	...	a1105
62	» Habo	654	858	...	×131	443	632	749	...	a1118
75	» Mullsjö	750	917	...	×147	503	737	808	...	1136
86	» Sandhem	834	935	...	×202	520	835	824	...	|
93	» Kettilstorp	855	946	...	×212	531	904	835	...	|
101	Till Vartofta	913	957	...	223	542	922	846	...	a1207
	Till Tidaholm 68	...	1238	...	408	743 Skd.		...	...	...
	Fr. Tidaholm 68	...	907	...	132	452	...	‡620	‡S.o.H.	800
	Fr. Vartofta	933	1000	...	224	545	952	848	...	|
111	» Falköp:s stad	1006	1016	...	237	600	1020	903	...	a1220
112	T. Falköp.-Ranten	1012	1020	...	240	604	1026	907	...	1223
	Till Göteborg 21a		229	...	621	923	...	...	...	709:
	» Stockholm 21b		855	...	1006	...	...	...	...	815:

Oumbärlig för hudens vård är Crême d'Orient
1: 35 pr burk
endast i Fanny Gelins Parfymmagasin,
STOCKHOLM,
5 Malmtorgsgatan,
Kongl. Hofleverantör.
Etabl. 1870.
Riks 22 25. Allm. 46 94.
Till landsorten mot efterkraf.

RESTAURANT och CAFÉ
"METROPOL",
STOCKHOLM.
Elegant Matsal och Café!
Ny utmärkt ventilation!
In- och utländska tidningar.
1:sta klass svenskt kök.
Telefoner: Allm. 8259. Riks 2265.
För beställn.: Allm. 7567.
Vördsamt
Wilhelm Strandberg.

25. Lerbäck—Askersund.

	Fr. *Stockholm* 21 a, 23	:946	...	1756	...
	» *Göteborg* 21 b, 23	:1001	...	740	...
	» *Örebro* 23	1240	1026	245	...
	» *Hallsberg* 23	616	1126	445	...
	» *Linköping* 20 a, 23	317	854	1145	320

Km.	*Askersund—Skyllberg—Lerbäcks järnväg, spårvidd 0,891.*	№ 1	№ 3	№ 5	№ 6
	Fr. Lerbäck	725	1250	520	810
4	» Skyllbergs bruk	742	112	535	822
7	» Ingelsby	753	123	546	Ank.
11	» *Sjöstorp*	×	×	×	
14	Till Askersund	814	144	607	

Biljettpris: I lokaltrafik Zontaxa E sid. 6; i samtrafik » B » 6. Sön- o. Helgdagar gäller enkel biljett för fram- och återresa, 8 öre i I och 5 öre i III kl. per km.

Askersund—Lerbäck.

Km.	*Askersund—Skyllberg—Lerbäcks järnväg, spårvidd 0,891.*	№ 1	№ 2	№ 4	№ 6
	Fr. Askersund	...	1045	355	655
3	» *Sjöstorp*	...	×	×	×
7	» Ingelsby	...	1108	417	717
10	» Skyllbergs bruk	630	1128	434	736
14	Till Lerbäck	642	1140	446	748
	Till *Hallsberg* 23	712	110	538	843
	» *Örebro* 23	812	242	637	946
	» *Stockholm* 23, 21 b	1243	855	1006	756:
	» *Göteborg* 23, 21 a	229	923	...	709:
	» *Linköping* 23, 20 b	206	425	855	422:

26. Örebro—Svartå.

Km.	*Statens järnv., spårvidd 1,435.*	Bt. 691 II III	Gt. 1195 II III	Bt. 693 II III	Bt. 695 II III
	Fr. Örebro	620	841	120	600
	Till Örebro S.	624	846	124	604
	Fr. *Pålsboda* 64	...	...	830	735
	Fr. Örebro S.	625	855	126	607
5	» Karlslund	634	910	135	616
	Lindbacka	×	×	×	×
9	» Gräfveby	644	928	145	626
14	» Latorps bruk	653	955	154	635
17	» Vintrosa	701	1025	202	643
22	» Hidingebro	712	1100	216	655
27	» Fjugesta	723	1132	226	705
30	» Gropen	730	1146	233	712
32	» Qvisbro	736	1201	239	718
38	» Mullhyttemon	747	1241	250	729
	Dormen	×	×	×	×
50	Till Svartå	810	111	313	752
	Till *Kristinehamn* 22 a	937	...	440	912
	» *Karlstad* 22 a	1108	...	600	1125
	» *Charlottenberg* 22 a	405	...	857	...

Biljettpris enligt zontaxa, se tab. A sid. 6.

Svartå—Örebro.

	Fr. *Charlottenberg* 22 b	...	...	708	934
	» *Karlstad* 22 b	...	446	1033	216
	» *Kristinehamn* 22 b	...	720	1210	320

Km.	*Statens järnv., spårvidd 1,435.*	Bt. 696 II III	Bt. 692 II III	Gt. 1196 II III	Bt. 694 II III
	Fr. Svartå	605	824	140	558
	Dormen	×	×	×	×
12	» Mullhyttemon	629	848	219	622
18	» Qvisbro	640	859	250	633
20	» Gropen	646	905	300	639
23	» Fjugesta	657	913	322	646
28	» Hidingebro	711	924	354	658
33	» Vintrosa	722	934	427	708
36	» Latorps bruk	731	942	449	716
41	» Gräfveby	741	951	505	725
	Lindbacka	×	×	×	×
45	» Karlslund	751	1001	520	735
49	Till Örebro S.	759	1009	531	743
	Till *Pålsboda* 64	...	333	800	...
	Fr. Örebro S.	802	1013	541	744
50	Till Örebro	806	1017	546	748

27. Sköfde—Karlsborg.

	Fr. *Stockholm C.* 21 a	:915	...	1756
	» *Göteborg S. J.* 21 b	:1001	740	306

Km.	*Statens järnv., spårvidd 1,435.*	Pt. 264 II III	Bt. 724 II III	Bt. 722 II III
	Fr. Sköfde	710	1240	725
8	» Igelstorp	722	103	741
20	» Tibro	739	136	805
29	» Fagersanna	753	212	825
37	» Mölltorp	804	235	840
44	Till Karlsborg	814	250	858
	Till *Motala*	...	525	...

Biljettpris enligt zontaxa, se tab. A sid. 6.

Karlsborg—Sköfde.

	Fr. *Motala*	...	1125	...

Km.	*Statens järnv., spårvidd 1,435.*	Bt. 721 II III	Pt. 267 II III	Pt. 263 II III
	Fr. Karlsborg	635	145	520
7	» Mölltorp	653	159	532
15	» Fagersanna	716	215	548
24	» Tibro	800	232	603
36	» Igelstorp	834	252	621
44	Till Sköfde	850	306	633
189	Till *Göteborg S. J.* 21 a	229	923	952
357	» *Stockholm C.* 21 b	855	1006	815:

28. Vanneboda—Ludvika.

	Fr. *Malmö* 20 b, 23	...	...	...	:929	...	730 ...
	» *Göteborg* 21 b, 23	...	:1001	...	...	...	1205 ...
	» *Stockholm* ö. *Hallsb.* 20, 21 a, 23	...	:946	...	...	...	1156 ...
	» *Örebro* 23	...	700	...	817	1115	700 315
	» *Stockholm* ö. *Tillb.* 35	...	...	805	...	...	... 1220
	» *Eskilstuna* 47, 35	...	...	1055	...	722	... 210
	» *Westerås* 35	...	...	1111	S., Ö., L.	645	... 254
	» Frövi 35	...	748	142	938	1203	802 415
	Till Vanneboda 35	...	752	147	942	1206	804 420

Km.	*Frövi—Ludvika järnväg, spårvidd 1,435.*	№ 8 II III	№ 2 II III	№ 4 II III	№ 6 II III	№ 22 II III	№ 10 II III	№ 16 II III
	Fr. Vanneboda	510	800	220	950	1235	812	455
10	» Vedevåg	534	×819	243	×1012	100	837	517
19	Till Linde	552	836	301	1030	118	855	535
	Fr. Linde	607	843	315	1033	140	900	548
24	» Gusselby	622	854	327	1044	155	911	601
34	Till Storå	642	914	347	1104	215	931	621
	Fr. Storå	652	918	400	1110	227	941	638
38	» Vasselhyttan	705	928	414	1120	240	× 951	650
44	» Rällså	735	942	431	1137	257	×1005	712
51	» Bångbro	755	958	455	1154	320	1021	×727
53	» Bånghammar 28	801	1003	×500	1200	×325	×1025	×732
55	Till Kopparberg	806	1008	505	1205	330	1030	737
	Fr. Kopparberg	825	1013	525	1215	345	№ 12 II III 555	745
63	Till Ställdalen	843	1031	543	1233	403	613	803
	Till *Stockholm* 61, 35	...	442	...	...	950	...	...
	» *Filipstad* 61	...	...	820	250	...	1005	...
	» *Kil* 61	...	...	931	403	...	1155	...
	» *Göteborg B:s* 61	...	...	...	906	...	...	...
	» *Insjön* 61, 62	...	506	...	...	...	...	...
	» *Falun* 61	...	157	...	...	704	...	...
	» *Gefle* 61, 55	...	...	...	...	930	...	...
	Fr. Ställdalen	910	1047	...	1257	...	636 II III	808
68	» Ställberg	940	1112	...	123	...	707	×832
75	» Silfverhöjden	1030	1135	№ 26	150	№ 28	735	855
80	Till Grängesberg	1045	1150 II III		205 II III		№ 12 750	910
	Fr. Grängesberg		1200	630		330		
87	» *Björnhyttan*	...	1216	647	...	346	...	...
89	» *Blötberget*	...	1226	656	...	420	...	...
93	» *Gonäs*	...	1237	707	...	435	...	...
98	Till Ludvika	...	1247	717	...	445	...	...

Biljettpris enligt zontaxa.

Kilom.	Biljettpris II	Biljettpris III
1—7	0,30	0,20
8—10	0,45	0,30
11—14	0,60	0,40
15—17	0,75	0,50
18—21	0,90	0,60
22—24	1,05	0,70
25—28	1,20	0,80
29—31	1,35	0,90
32—35	1,50	1,00
36—38	1,65	1,10
39—42	1,80	1,20
43—45	1,95	1,30
46—49	2,10	1,40
50—52	2,25	1,50
53—56	2,40	1,60
57—65	2,70	1,80
66—74	3,00	2,00
75—83	3,30	2,20
84—92	3,60	2,40
93—101	3,90	2,60

Tur- o. returbiljetter till dubbla zonbiljettpriset samt partibiljetter i häften om 20 st. III kl. till pris af 2½ öre pr km. tillhandahållas vid vissa stationer till Linde och vid vissa till Kopparberg. *Sön- och helgdagar* säljas tur- o. returbiljetter (s. k. söndagsbiljetter) till oförändrade pris, gällande för återresa samma dag. *Nyår, Påsk, Pingst, Midsommar* och *Jul* gälla dock sådana biljetter, köpta helgdagsafton eller någon af helgdagarne till nästa påföljande söckendag. (Långfredagen eller dagen förut köpt biljett gäller till dagen efter annandag Påsk.)

Ludvika—Vanneboda.

Km.	*Frövi—Ludvika järnväg, spårvidd 1,435.*	№ 29 II III	№ 1 II III	№ 27 II III	№ 5 II III	№ 7 II III	№ 11 II III	№ 21 II III
	Fr. Ludvika	517	...	830	...	...	210	...
5	» *Gonäs*	530	...	842	...	...	224	...
9	» *Blötberget*	600	...	903	...	...	247	...
11	» *Björnhyttan*	606	...	909	...	...	254	...
18	Till Grängesberg	627	...	930	...	...	315	...
	Fr. Grängesberg		945		445	1110	325	527
23	» Silfverhöjden	...	1007	...		1200	341	548
30	» Ställberg	...	1027	...	524	1223	×357	607
35	Till Ställdalen	...	1040	...	537	1236	410	620
	Fr. *Stockholm* 35, 61	...	...	...	1220	720	...	...
	» *Göteborg B:s* 61	...	...	...	...	...	800	...
	» *Kil* 61	...	721	...	...	...	1257	...
	» *Filipstad* 61	...	830	...	...	...	150	...
	» *Gefle* 55, 61	...	...	...	...	728	...	...
	» *Insjön* 62, 61	...	...	...	1155	600	...	...
	» *Falun* 61	...	...	...	300	955	...	...
	Fr. Ställdalen	№ 15 II III	1048	№ 3 II III	620	1255	422	623
43	Till Kopparberg		1106		638	113	440	641
	Fr. Kopparberg	908	1110	500	645	120	444	650
45	» Bånghammar 28	914	×1115	506	×650	126	×449	×655
47	» Bångbro	926	1121	511	655	137	454	706
54	» Rällså	945	1138	527	711	154	×509	722
60	» Vasselhyttan	1000	×1151	542	×725	209	×522	737
64	Till Storå	1010	1200	552	734	219	532	747
	Fr. Storå	1022	1205	600	739	230	537	800
74	» Gusselby	1046	×1225	621	×759	252	559	×820
79	Till Linde	1056	1235	631	809	302	609	830
	Fr. Linde	1108	1240	642	817	330	616	837
88	» Vedevåg	1128	1259	×700	836	349	635	×855
98	Till Vanneboda	1150	120	720	857	410	657	915
	Fr. Vanneboda 35	...	126	730	910	446	716	923
	Till Frövi 35	...	130	735	914	449	720	927
	» *Westerås* 35	204	554	1015	...	...	1123	...
	» *Eskilstuna* 35, 47	236	538	1040	...	...	1025	...
	» *Stockholm* ö. *Tillb.* 35	442	938	149	...	...	...	...
	» *Örebro* 23	...	213	840	1000	535	842	1021
	» *Stockholm* 23, 21 b	...	855	...	756:	...	...	...
	» *Göteborg* 24, 21 a	...	952	...	709:	...	...	923
	» *Malmö* 22 b, 20 a	...	...	...	...	...	840:	1040

OBS.! Kortaste och bekvämaste vägen från Södra Sverige till Westerdalarne via Frövi—Ställdalen.

Tåg № 6: genomgående vagn Frövi—Grängesberg via Vanneboda.
» » 10: » » » —Kopparberg » »
» » 21: » » Grängesberg—Frövi » »
» » 11: » » Ludvika—Frövi » »

Bånghammar—Kloten (Stat. Spårvidd 1,435).

Bantåg gå alla helgfria Lördagar mellan Bånghammar och Kloten. Från Bånghammar kl. 1210 e. m., från Kölsjön 1245 e. m., till Kloten 115 e. m., åter från Kloten 145 e. m., från Kölsjön 220, till Bånghammar 250 e. m.

29. Köping—Uttersberg—Riddarhyttan.

	Fr. *Stockholm C.* 35	...	805	1220
	» *Westerås* 35	S.O.L. 645	1111	254
	» *Eskilstuna* 47, 35	722	...	210
	» *Örebro* 23, 35	700	...	1115

Km.	*Köping-Uttersbergsjärnv., spårv. 1,093.*	Bt. 6	Pt. 2	Bt. 8
	Fr. Köping	930	1220	420
7	» Åsby	955	1235	442
14	» Kolsva	1040	1251	522
18	» Gisslarbo	1110	100	547
23	» Bernshammar	1135	114	607
26	» Karmansbo	1152	121	625
34	Till Uttersberg	1215	137	645
	Uttersberg—Riddarhyttans järnv. spårv. 1.093.			
	Fr. Uttersberg	...	152	...
41	» Krampen 23	...	235	...
42	» Forshammar	...	250	...
46	Till Riddarhyttan	...	300	...

Biljettpris pr km.: Enkel resa 6 öre I III och 3,5 öre I III kl. Tur- och retur (14 dagar) 50 % mer. Sön- o. Helgd. gäller enkel biljett för fram- och återresa. I samtrafik Zontaxa N sid. 6.

Riddarhyttan—Uttersberg—Köping.

Km.	*Uttersberg—Riddarhyttans järnv., spårvidd 1,093.*	Bt. 1	Bt. 5	Bt. 7
	Fr. Riddarhyttan	615	...	...
4	» Forshammar	628	...	...
8	» Krampen 23	710	...	...
12	Till Uttersberg	730	...	...
	Köping-Uttersbergs järnv., spårv. 1,093.			
	Fr. Uttersberg	745	1245	355
20	» Karmansbo	802	129	420
23	» Bernshammar	810	144	431
28	» Gisslarbo	824	220	512
32	» Kolsva	834	255	536
39	» Åsby	850	316	559
46	Till Köping	905	335	619
	Till *Orebro* 35, 23	213	535	1000
	» *Eskilstuna* 35, 47	108	538	...
	» *Westerås* 35	1015	554	1123
	» *Stockholm C.* 35	149	938	...

30. Ervalla—Nora—Strömtorp—Otterbäcken se sid. 20.

31. Grythyttehed—Kortfors.

	Fr. *Stockholm* 35, 36, 61	720	:1220
	» *Göteborg B:s* 61	800	...
	» *Kristinehamn* 32, 61	754	...
	» *Filipstad* 61	150	:550
	» *Falun* 61	955	:300

Km.	*Svartälfs järnväg, spårvidd 1,435.*	Bt. 1	Bt. 3
	Fr. Grythyttehed	315	540
10	» Elfvestorp	359	609
15	» Limmingsviken	×413	×623
18	» Flosjöhyttan	419	629
23	» Rockesholm	446	644
35	» Karlsdal	545	723
38	Till Kortfors	552	730
	Till *Nora* 30	844	930
	» *Örebro* 30, 23	840:	1228
	» *Stockholm* 30, 23, 35	...	442
	» *Stockholm* 30, 22, 21	756:	855
	» *Karlskoga* 30	752	913
	» *Strömtorp* 30	825	1005
	» *Kristinehamn* 30, 22 a	912	1200

Biljettpris enligt zontaxa M. sid. 6. Sön- o. helgd. gäller enkel bilj. f. fram- o. återresa. Tur- o. returbiljett gällande afstämplingsdagen till pris af 1½ zonbiljett.

Kortfors—Grythyttehed.

	Fr. *Kristinehamn* 22 b, 30	1244	320
	» *Strömtorp* 30	540	430
	» *Karlskoga* 30	622	521
	» *Stockholm* 21, 23, 30	:948	818
	» *Stockholm* 35, 23, 30	...	1220
	» *Örebro* 23, 30	:700	440
	» *Nora* 30	555	601

Km.	*Svartälfs järnväg, spårvidd 1,435.*	Bt. 2	Bt. 4
	Fr. Kortfors	745	720
3	» Karlsdal	757	737
15	» Rockesholm	831	814
20	» Flosjöhyttan	×843	827
23	» Limmingsviken	×848	×832
28	» Elfvestorp	910	857
38	Till Grythyttehed	934	921
	Till *Falun* 61	157	...
	» *Filipstad* 61	250	1005:
	» *Kristinehamn* 61, 32	625	1200:
	» *Göteborg B:s* 61	906	...
	» *Stockholm* 61, 36, 35	442	...

Carlstens Porter.

Nio Guldmedaljer i In- och Utlandet.

1:a kl. Pensionat.

»Pensionat Thorsell», nr 17 B Grefmagnigatan, Stockholm,
rekommenderar sina nymöbl. rum med goda bäddar. Riks 11912. Allm. 20117.

A. F. PALM, SKRÄDDARE.

H. K. H. Kronprinsens Hofleverantör.
Storkyrkobrinken 4, 1 tr.
STOCKHOLM.
Säsongnyheter alltid på lager.
Riks 5090. *Allm. St. 250.*

Södra Hotellet, Örebro,

midt för Södra station.
Rekommenderas i benägna kunders hågkomst.
Trefliga rum med elektriskt ljus.
Varmt, tyst, förstklassigt.
Betjening möter vid södra station. Rikstel fon 648.
English spoken. Man spricht Deutsch.
Hilma Gustafson,
förut Innehafvarinna af Lilla Hotellet.

HENRIKSBERG

med sin härliga utsikt öfver älfven.

Dagligen Middags- och Afton-Konsert.

Festvåning och enskilda rum för beställningar.

Vördsamt
P. Bengtsson.

GÖTEBORG.

Aktiebolaget Göteborgs Bank

Brunkebergstorg 12, Stockholm.

Bankaffärer af alla slag.

A.-B. Svenska Spiralfabriken

25 Kronobergsgatan 25
Riks 2101. STOCKHOLM. Allm. tel. 5545.
Tillverkar
SPIRALFJÄDRAR och HÄSTSKYDDARE.

30. Ervalla—Nora—Strömtorp—Otterbäcken.

Km.	Nora—Karlskoga järnv. spårv. 1,435.	Bt. 11	Bt. 7	Pt. 5	Bt. 9
	Fr. Stockholm östv. Hallsberg 21 a	:946	...	818	1156
	» Stockholm östv. Tillberga 35	:640	...	1220	...
	» Västerås 35, 23 † S.O.L.	:1002	†645	254	...
	» Köping 35, 23	545	814	347	425
	» Kopparberg 28, 23	500	650	120	444
	» Krylbo 23	...	647	...	512
	» Örebro 23	817	1115	440	700
	Fr. Ervalla	846	1225	514	819
	» Torpa	×	×	×	×
8	» Jerle	918	1255	533	850
18	Till Nora [1]) Se Nora—Bredsjö. 33	943	120	556	915
		Bt. 1	Bt. 3		
	Fr. Nora	555	1135	601	...
23	» Gyttorp [1]) Se Nora—Bredsjö. 33	615	1155	×612	...
29	» Bengtstorp	×	×	×	...
31	» Vikersvik [2]) Se Vikersvik—Dalkarlsberg. 30 b	700	1240	632	...
	» Enbergsäng	|	|	×	...
44	Till Kortfors	743	122	704	...
	Till Grythyttehed 31	934	...	921	...
	Fr. Grythyttehed 31	540	...	315	...
	Fr. Kortfors [2]) Se Vikersvik—Dalkarlsberg. 30 b	758	135	709	...
	» Öfalla	×	×	×	...
50	» Granbergsdal	822	200	×722	...
59	» Bofors [3]) Se Bofors—Valåsen. 30 a	306	243	748	...
62	Till Karlskoga	913	250	753	...
	Fr. Karlskoga	930	305	755	...
	» Högdsen	×	×	×	...
74	Till Strömtorp	1005	340	825	...
	Till Kristinehamn 22a [3]) Se Bofors—Valåsen. 30 a	1200	440	912	...
	» Karlstad 22a	405	600	1125	...
	» Göteborg 21 a	923	952	709:	...
	» Stockholm 21 b	855	1006	756:	...
	Fr. Stockholm 21 a	:946	818	...	...
	» Göteborg 21 b	:1001	740	...	...
	» Karlstad 22 b	446	215	...	...
	» Kristinehamn 22 b	†720	320	†Skd.	810
	Fr. Strömtorp ✕	1040	440	...	...
	» Högberg	|	|	...	...
83	» Håkanbol	1105	511	...	...
94	» Konsterud	1141	552	...	...
101	» Vermlands Säby	1206	619	...	...
	» Arås	×	×	...	...
114	» Gullspång	1245	700	...	...
119	Till Otterbäcken	100	715	...	...

Biljettpris: zontaxa B. — Tur- och retur (1 dag) 50 % mera. I samtrafik tillämpas zontaxa B. sid. 6. Genomgående zonberäkning med tab. 33.

30 a. Bofors—Valåsen.

Km.	Nora—Karlskoga järnv. spårvidd 1,435.	Bt. 15
	Fr. Bofors 30	800
4	Till Valåsen	810

30 b. Dalkarlsberg—Vikersvik.

Km.	Nora—Karlskoga järnv. spårvidd 0,802.	Bt. 17
	Fr. Dalkarlsberg	820
4	Till Vikersvik 30	835

Otterbäcken—Strömtorp—Nora—Ervalla.

Km.	Nora—Karlskoga järnv. spårv. 1,435.		Bt. 2	Pt. 6	Bt. 8
	Fr. Otterbäcken	...	...	605	120
5	» Gullspång	...	...	625	140
	» Arås	...	...	×	×
18	» Vermlands Säby	...	...	703	216
25	» Konsterud	...	...	726	237
36	» Håkanbol	...	...	805	315
	» Högberg	...	...	|	|
45	Till Strömtorp	...	...	837	346
	Till Kristinehamn 22a	...	...	937	440
	» Karlstad 22a	...	...	1108	600
	» Göteborg 21a	...	...	923	952
	» Stockholm 21 b	...	...	855	1006
	Fr. Stockholm 21 a	...	:946	...	818
	» Göteborg 21 b	...	:1001	...	740
	» Karlstad 22 a	...	:1153	446	215
	» Kristinehamn 22 b	...	1244	720	320
	Fr. Strömtorp ✕	...	540	853	430
	» Högdsen	...	×	×	×
57	Till Karlskoga	...	612	920	506
	Fr. Karlskoga	...	622	921	521
60	» Bofors [3]) Se Bofors—Valåsen. 30 a	...	650	927	548
69	» Granbergsdal	...	720	×947	617
	» Öfalla	...	×	×	×
75	Till Kortfors	...	740	1000	637
	Till Grythyttehed 31	...	934	...	921
	Fr. Grythyttehed 31	...	540	...	316
	Fr. Kortfors [2]) Se Vikersvik—Dalkarlsberg. 30 b	...	749	1004	705
	» Enbergsäng	...	×	|	|
88	» Vikersvik [2])	...	843	×1032	801
90	» Bengtstorp	...	×	×	×
96	Fr. Gyttorp [1]) Se Bredsjö—Nora. 33	...	915	×1049	829
101	Till Nora	...	930	1100	844
			Bt. 4	Bt. 10	Bt. 12
	Fr. Nora		710	330	1105	635
111	» Jerle		743	405	×1125	701
	» Torpa		×	×	×	×
119	Till Ervalla		805	427	1142	724
	Till Örebro 23		840	535	1228	842
	» Krylbo 23		1152	...	...	1043
	» Kopparberg 23, 28		1205	...	330	1030
	» Köping 23, 35		...	826	106	928
	» Västerås 23, 35		...	...	204	1123
	» Stockholm östv. Tillberga 35		...	...	442	1015:
	» Stockholm östv. Hallsberg 21 b		...	...	855	756:

Valåsen—Bofors.

Km.	Nora—Karlskoga järnv. spårvidd 1,435.	Bt. 16
	Fr. Valåsen	840
4	Till Bofors 30	850

Vikersvik—Dalkarlsberg.

Km.	Nora—Karlskoga järnv. spårvidd 0,802.	Bt. 18
	Fr. Vikersvik 30	1245
4	Till Dalkarlsberg	100

31. Grythyttehed—Kortfors—Grythyttehed se sid. 19.

32. Kristinehamn—Mora.

Km.	Mora—Venerns järnv. spårv. 1,435.	Pt. 2	Gt. 8 III	Gt. 4	Bt. 6
	Fr. Stockholm 21 a, 22 a	:946	...	...	1156
	» Göteborg 21 b, 22 b	:1001	...	...	1205
	» Malmö 20 b, 24, 21, 22	:900	...	...	730
	» Karlstad 22	446	...	215	602
	Fr. Kristinehamn	720	754	410	720
10	» Sjöändan	×	×	×	×
16	» Nässundet	754	847	531	757
28	» Storfors	821	927	616	823
40	» Nykroppa	850	1012	701	851
43	Till Herrhult	900	1022	711	901
	Till Falun 61	157	...	...	...
	Fr. Herrhult	910	1039	747	902
47	» Gammalkroppa	919	1055	808	913
53	Till Nyhyttan	931	1111	823	927
	Fr. Nyhyttan	935	1116	833	930
58	Till Persberg	945	1130	847	943
59	» Persbergs grufvor	...	...	905	...
	Fr. Persberg	1005	1235		
	» Horrsjön	×	×	...	...
70	» Långbanshyttan	1030	125	...	...
75	» Långbansände	1041	142	...	...
86	» Lesjöfors	1104	234	...	...
93	» Rämen	1119	304	...	...
100	» Oforsen	1134	335	...	...
108	» Neva	1151	405	...	...
119	» Sågen	1216	455	...	...
131	» Vakern	1241	537	...	...
142	» Trekärn	104	614	Gt. 24 III	...
150	Till Vansbro	120	634		...
	Till Stockholm 36, 35	950	...	...	...
	» Falun 56	640	...	...	...
	Fr. Stockholm 35, 36	720	...	...	...
	» Falun 56	720	...	...	...
	Fr. Vansbro	208		700	...
164	» Van	231	...	739	...
173	Till Brintbodarne	245	...	801	...
	Fr. Limedsforsen	1050	...	...	...
	Fr. Brintbodarne	250	...	816	...
182	» Gäfvunda	305	...	848	...
	» Kjettbo	×	...	×	...
194	» Vimo	324	...	938	...
211	» Vika	351	...	1033	...
221	Till Mora	406	...	1057	...
	Till Falun 55	657	...	...	...

Biljettpris per km.: Enkel resa 6,5 öre i II och 4,5 öre i III kl. — Tur- och retur (en månad) 9,75 öre i II och 6,75 öre i III kl. — I samtrafik tillämpas taxa B sid. 6.

Mora—Kristinehamn.

Km.	Mora—Venerns järnv. spårv. 1,435.	Gt. 23 III	Bt. 5	Gt. 7 III	Pt. 1
	Fr. Falun 55	...	...	...	955
	Fr. Mora	503	...	...	1255
10	» Vika	537	...	...	111
27	» Vimo	637	...	...	138
	» Kjettbo	×	...	...	×
39	» Gäfvunda	722	...	...	157
48	Till Brintbodarne	744	...	...	211
	Till Limedsforsen	...	...	...	555
	Fr. Brintbodarne	759	...	...	216
57	» Van	×826	...	...	231
71	Till Vansbro	900	...	...	252
	Till Stockholm 36, 35	...	...	...	950
	» Falun 56	...	...	...	640
	Fr. Stockholm 35, 36	...	...	...	720
	» Falun 56	...	...	...	720
	Fr. Vansbro	...	...	500	330
79	» Trekärn	...	...	530	347
90	» Vakern	...	...	607	410
102	» Sågen	...	...	647	437
113	» Neva	...	...	724	500
121	» Oforsen	...	...	754	517
128	» Rämen	...	...	821	532
135	» Lesjöfors	...	...	903	547
146	» Långbansände	...	...	932	610
151	» Långbanshyttan	...	...	1030	621
	» Horrsjön	...	...	×	×
163	Till Persberg	Gt. 3	...	1100	645
	Fr. Persbergs grufvor	650	←«		...
	» Persberg	708	1140	100	702
168	Till Nyhyttan	722	1153	114	712
	Fr. Nyhyttan	745	1156	124	717
174	» Gammalkroppa	819	1212	154	730
178	Till Herrhult	830	1222	205	740
	Till Göteborg 61	...	...	906	...
	Fr. Falun 61	...	...	955	300
	Fr. Herrhult	910	1223	246	747
181	» Nykroppa	958	1232	350	756
193	» Storfors	1038	101	500	823
205	» Nässundet	1115	131	540	848
211	» Sjöändan	×	×	×	×
221	Till Kristinehamn	1200	207	625	920
	Till Stockholm 22 b, 21 b	855	1006	...	756:
	» Göteborg 22 a, 21 a	923	952	...	709:
	» Malmö 22, 21, 24, 20 a	...	...	...	1251
	» Karlstad 22 a	405	600	747	1126

Nyhyttan—Finshyttan.

Km.	Mora—Venerns järnv. spårv. 1,435.	Bt. 12	Bt. 14	Bt. 16	Bt. 18	Bt. 20
	Fr. Nyhyttan	740	940	1203	720	932
5	Till Filipstad	754	952	1215	732	944
	Fr. Filipstad	804	957	1220	735	954
7	Till Finshyttan	810	1003	1226	741	959

Finshyttan—Nyhyttan.

Km.	Mora—Venerns järnv. spårv. 1,435.	Bt. 11	Bt. 13	Bt. 15	Bt. 17	Bt. 19
	Fr. Finshyttan	650	900	1126	640	854
2	Till Filipstad	656	906	1132	645	859
	Fr. Filipstad	705	914	1137	655	901
7	Till Nyhyttan	719	926	1149	707	913

Brintbodarne—Limedsforsen.

Km.	Mora—Venerns järnv. spårv. 1,435.	Bt. 10
	Fr. Brintbodarne	255
17	» Öje	340
	» Tyngen	×
28	Till Malung	405
	Fr. Malung	435
34	» Vallerås	452
38	» Malungs-Fors	505
53	» Tandö	541
59	Till Limedsforsen	555

Limedsforsen—Brintbodarne.

Km.	Mora—Venerns järnv. spårv. 1,435.	Bt. 9
	Fr. Limedsforsen	1050
6	» Tandö	1105
21	» Malungs-Fors	1143
25	» Vallerås	1156
31	Till Malung	1210
	Fr. Malung	1240
	» Tyngen	×
42	» Öje	112
59	Till Brintbodarne	155

Mora—Elfdalen.

Km.	Mora—Elfdalens järnv. spårv. 1.435.	Bt. 26
	Fr. Stockholm 7, 55	...
	» Falun 55	955
	» Orsa 55	335
	Fr. Mora	425
2	» Morkarlby	435
9	» Eldris	454
22	» Gopshus	528
27	» Oxberg	550
31	» Blyberg	608
36	» Gåshvarf	623
41	Till Elfdalen	635

Elfdalen—Mora.

Km.	Mora—Elfdalens järnv. spårv. 1,435.	Bt. 25
	Fr. Elfdalen	645
5	» Gåshvarf	659
10	» Blyberg	715
14	» Oxberg	740
19	» Gopshus	756
32	» Eldris	829
39	» Morkarlby	848
41	Till Mora	855
	Till Orsa 55	1235
	» Falun 55	1210
	» Stockholm 55, 7	638

33. Bredsjö—Gyttorp—Nora.

Km.	Nora—Karlskoga järnv. spårv. 1,435.	Bt. 14	Bt. 12
	Fr. Filipstad 61	...	830
	» Falun 61	...	955
	Fr. Bredsjö	515	245
7	» Hjulsjö	538	311
	» Södra hyttan	×	×
14	» Grängen	606	342
25	» Järnboås	708	430
29	» Timansberg	725	447
34	» Klacka-Lerberg	745	507
41	» Striberg	825	543
48	» Gyttorp	858	614
53	Till Nora	910	626

Biljettpris Zontaxa B. Tur o. retur (1 dag) 50 % mer. samtrafik Zontaxa B. Genomg. zonberäkning med tab. 30.

Nora—Gyttorp—Bredsjö.

Km.	Nora—Karlskoga järnv. spårv. 1,435.	Bt. 11	Bt.
	Fr. Nora	1025	[illegible]
5	» Gyttorp	1050	[illegible]
12	» Striberg	1130	[illegible]
19	» Klacka-Lerberg	1156	[illegible]
24	» Timansberg	1216	[illegible]
28	» Järnboås	1243	[illegible]
39	» Grängen	117	[illegible]
	» Södra hyttan	×	[illegible]
46	» Hjulsjö	145	[illegible]
53	Till Bredsjö	206	[illegible]
	Till Falun 61	704	[illegible]
	» Filipstad 61	...	[illegible]

34. Karlstad Ö.—Filipstad.

Km.	Karlstad—Munkfors järnv. spårv. 0,891.	Gt. 8	Bt. 12	Pt. 2	Pt. 6	Bt. 10	Bt. 4
	Fr. Stockholm C. 21 a, 22 a	...	...	:946	...	...	818
	» Göteborg S. J. 21 b, 22 b	...	...	:1001	...	...	740
	Fr. Karlstad Ö:a	600	...	635	1210	...	620
7	» Edsgatan	619	...	648	1223	...	634
12	» Ulfsby	636	...	658	1233	...	645
19	» Skifed	730	...	713	1247	...	701
21	» Forshaga	818	...	720	1253	...	710
24	» Kvarntorp	828	...	×725	×1258	...	×716
30	Till Deje	846	...	737	110	...	729
	Till Göteborg 61	...	...	943	906	...	...
	» Stockholm 21 b	...	...	442	950	...	...
	» Falun 61	...	...	157	704	...	...
	Fr. Falun 61	...	...	300	...	...	955
	» Stockholm 21 a	...	...	...	...	...	720
	» Göteborg B:s 61	...	...	...	800	...	...
	» Karlstad 22 a, 61	...	...	449	1118	...	...
	Fr. Deje	1045	...	748	120	...	736
31	» Dejefors Bruk	1100	...	751	122	...	740
39	» Öfre Ullerud	1130	...	807	136	...	759
44	» Olsäter	1155	...	817	144	...	811
50	» Ransäter	1235	...	829	156	...	829
55	» Holsby	1252	...	×838	×205	...	×839
59	» Munkfors	240	...	848	215	...	857
67	» Höje	309	...	904	×231	...	914
75	» Myra	336	...	×918	×247	...	×930
79	» Råda	403	...	927	256	...	940
83	Till Sjögränd	418	...	937	307	...	949
	Fr. Sjögränd (Filipstad—N. Bergsl. järnv. spårv. 0,891. Nordmark—Klarälfvens j. spårv. 0,891.)	...	...	945	315	...	957
88	Till Edebäck	...	...	958	328	...	1010
	Fr. Edebäck	...	...	913	246	...	920
	Till Sjögränd	...	...	926	258	...	943
	Fr. Sjögränd	429	...	940	310	...	952
86	» Uddeholm	441	...	946	317	...	959
88	» Stjernfors	459	...	950	321	...	1003
93	» Hagfors	515	630	1002	333	342	1015
98	» Gejersholm	Ank.	656			403	
106	» Deglundsbäcken		722	...	...	428	...
116	» Sundsjön	...	754	...	...	455	...
121	» Mokärnshyttan	...	820	...	...	516	...
133	» Nordmark	...	851	...	...	546	...
137	» Finnmossen	...	911	...	...	605	...
140	» Fogdhyttan	...	920	...	...	614	...
146	» Enggrufvorna	...	938	...	...	630	...
148	Till Finshyttan	...	945	...	...	635	...
	Fr. Finshyttan	...	953	...	...	643	...
150	Till Filipstad	...	1000	...	...	650	...
	Till Göteborg B:s 61	...	906	...	...	...	...
	» Falun 61	...	704	...	...	157	...

Biljettpris pr km.: Enkel resa 6 öre i II och 4 öre i III kl. Tur- och retur (14 dagar) 50 % mer. — I samtrafik tillämpas taxa B. sid. 6.

Filipstad—Karlstad Ö.

Km.	Filipstad—N. Bergsl. järnv. spårv. 0,891.	Bt. 3	Bt. 9	Gt. 7	Pt. 5	Bt. 11	Pt. 1
	Fr. Falun 61	...	300	...	...	955	...
	» Göteborg B:s 61	...	225	...	...	800	...
	Fr. Filipstad	...	630	...	...	315	...
2	Till Finshyttan	...	637	...	...	322	...
	Fr. Stockholm 22 a, 32	...	...	...	...	...	...
	» Kristinehamn 32	...	...	...	...	754	...
	Fr. Finshyttan	...	645	...	...	328	...
4	» Enggrufvorna	...	653	...	...	336	...
10	» Fogdhyttan	...	711	...	...	354	...
13	» Finnmossen	...	732	...	...	411	...
17	» Nordmark (Nordmark—Klarälfvens j. spårv. 0,891.)	...	750	...	...	430	...
29	» Mokärnshyttan	...	830	...	...	509	...
34	» Sundsjön	...	849	...	...	528	...
44	» Deglundsbäcken	...	920	...	...	555	...
52	» Gejersholm	...	949	...	...	620	...
57	» Hagfors	620	1010	655	1055	640	655
62	» Stjernfors	633	ank.	723	1108	ank.	708
64	» Uddeholm	637		731	1112		712
67	Till Sjögränd	642	...	739	1118	...	717
	Fr. Sjögränd	650	...	...	1127	...	728
72	Till Edebäck	703	...	...	1140	...	738
	Fr. Edebäck	610	...	...	1055	...	655
	Till Sjögränd	623	...	...	1108	...	708
	Fr. Sjögränd	645	...	747	1121	...	720
71	» Råda	657	...	816	1132	...	732
75	» Myra	×704	...	832	×1140	...	×739
83	» Höje	719	...	906	×1156	...	754
91	» Munkfors (Nordmark—Klarälfvens j. spårv. 0,891.)	742	...	1035	1214	...	811
95	» Holsby	×750	...	1049	×1222	...	×818
100	» Ransäter	802	...	1115	1232	...	828
106	» Olsäter	816	...	1145	1244	...	840
111	» Öfre Ullerud	826	...	1205	1253	...	849
119	» Dejefors Bruk	842	...	1237	×107	...	904
120	Till Deje	844	...	1241	109	...	906
	Till Karlstad 61, 22 b	1023	...	...	502	...	1147
	» Göteborg B:s 61	343	...	906	906	...	...
	» Stockholm 21 b	...	...	950	950	...	...
	» Falun 61	...	...	704	704	...	157
	Fr. Falun 61	...	...	955	...	...	300
	» Stockholm 20 a	...	...	720	...	...	1220
	» Göteborg 61	...	...	800	800	...	226
	Fr. Deje	856	...	348	119	...	915
126	» Kvarntorp	×908	...	407	×130	...	×927
129	» Forshaga	918	...	444	136	...	934
137	» Skifed	924	...	509	141	...	939
138	» Ulfsby	938	...	532	×154	...	953
143	» Edsgatan	948	...	548	×203	..	1003
150	Till Karlstad Ö:a	1000	...	605	215	...	1015
	Till Stockholm 22 b, 21 b	855	...	...	1006	...	756:
	» Göteborg S. J. 22 a, 21 a	923	...	...	952	...	709:

CLAËS HULTBERG
KONSTHANDEL. INRAMNINGS- & SPEGELAFFÄR
Utställning och försäljning af
Taflor, Skulptur, Keramik, Porslin, Fotografiramar.
Fri entré.
BIRGER JARLSGATAN 18.
STOCKHOLM.

Konst- & Antiqvitetshandeln Saga
(Inneh. S. S. Sundgren.)
Kungsträdgårdsgatan 18, Stockholm.
Uppköper och försäljer antikviteter. Ombestyr renovering af gamla saker. Antikvitetер och Konstsaker emottages till försäljning.
Specialitet: Renovering af antika Kristallkronor.
Åtager sig värderingar.
Rikstelefon 88 52. Allm. Tel. 88 52.

Svenska Optiska Engrosaffären.
Detaljafdelning
Drottninggatan 66, Stockholm.
Kikare, Barometrar, Termometrar m. m.
Största lager i Stockholm.
Billigaste priser.

37. Engelsberg—Kärrgrufvan.

Km.	Stockholm—Västerås—Bergslag. järnv., spårv. 1,435.	Gt. 212	Bt. 214	Gt. 216	Bt. 216a
	Fr. Stockholm C. 35	...	1220	...	...
	» Västerås 35, 36	430	208	...	510
	» Sala 39, 36	...	136	...	408
	Fr. Engelsberg	915	338	Skd. 758	Helgd. 941
4	Till Snyten	925	346	808	949
	Till Krylbo 23	1152	...	1043	H 1043
	Fr. Krylbo 23	647	1203	512	512
	Fr. Snyten	940	347	818	Sön.- o. 955
8	» Högfors	1015	356	Skd. 840	1004
14	» Norberg	1045	408	910	1017
18	Till Kärrgrufvan	1057	420	922	1029
	Till Krylbo 53	1202	505	...	...

Biljettpris enligt zontaxa B sid. 6.

Kärrgrufvan—Engelsberg.

Km.	Stockholm—Västerås—Bergslag järnv., spårv. 1,435.	Bt. 211	Bt. 213	Bt.
	Fr. Krylbo 53	630	...	[illegible]
	Fr. Kärrgrufvan	745	1237	[illegible]
4	» Norberg	800	1250	[illegible]
10	» Högfors	811	102	[illegible]
14	Till Snyten	818	109	[illegible]
	Till Krylbo 23	1152	330	[illegible]
	Fr. Krylbo 23	647	1203	[illegible]
	Fr. Snyten	819	110	[illegible]
18	Till Engelsberg	826	118	[illegible]
	Till Västerås 36, 35	1106	250	[illegible]
	» Stockholm C. 35	149	442	[illegible]
	» Sala 36, 39	1216	324	[illegible]

Dr Malmsten.
Strup-, Lung- och Hjärtsjukdomar.
9—11,30 f. m.
STOCKHOLM. Blasieholmstorg 9.
R. T. 29 44. A. T. 5 28.

Pensionat Solhäll, Stocksund,
rekommenderas för sitt höga samt natur-sköna läge, utmärkta kommunikationer med Stockholm. Riks 43. Allm. 122. Stocksund.

35. Stockholm—Köping—Frövi.

Biljettpris för Stockholm—Vesterås—Bergslagens järnv. zontaxa B sid. 6. / » Örebro—Köplings järnväg zontaxa se tab. 47 sid. 2.

Km.	Stockh.—Vesterås—Bergslag. järnv., spdrv. 1,435.		St. 3	St. 1	Bt. 37	St. 5	Pt. 7	Pt. 33	Pt. 145
	Fr. Stockholm C.	...	720	805	1010	1220	250	640	403
6	» Sundbyberg	...		p †816	1030			p †652	
11	» Spånga	...		824	1046		312	700	
14	Barkarby	...		×	×		×	×	×
17	» Jakobsberg	...		834	1102		Gt. 329	710	436
21	Kallhäll	...		×	×			×	×
24	Stäket	...		×	×		×	×	×
28	» Kungsängen	...		853	1131		410	729	ank. 451
36	» Bro	...		904	1150		435	740	Pt. 163
41	Toresta	...					×		111
47	» Bålsta	...		919	1226		524	755	416
51	Nyckelby	...					×		×
53	Krägga	...		×929	×1239		545	805	426
56	» Ekolsund	...		×935	1247		556	813	433
64	» Grillby	...		948	106		624	830	446
74	Till Enköping 38 b	...	845	1000	128	148	646	845	501
	Till Heby 38 b	...	...	237	...	...	921	...	...
	» Runhällen 38 b	...	...	340	...	...	1006	...	...
	Fr. Runhällen 38 b	...	...	700	...	...	...	350	...
	» Heby 38 b	...	...	738	...	...	...	440	...
	Fr. Enköping	...	846	1001	159	149	...	848	...
82	» Lundby	...		1011	216		...	901	...
88	» Orresta	...		1020	230		...	911	...
95	» Tortuna	...		1029	249		...	923	...
101	Till Tillberga	...	915	1038	301	220	Gt. 15	932	...
	Till Sala 39	...	...	1216	808	324	..	...	...
	» Engelsberg 36	...	1021	114	938	333	...	...	...
	» Ludvika 36	...	1140	455	...	455	...	...	...
	» Kärrgrufvan 36, 37	...	Pt. 155	420	⚥1022	420	⚥S.o.H.	...	Bt. 22
	Fr. Kärrgrufvan 37, 36	...	430	...	745	1237	1237	...	...
	» Ludvika 36	Bt. 9	525	...	555	1210	1210	...	537
	» Engelsberg 36	Lörd.	642	...	832	128	128	...	757
	» Sala 39	625	...	Pt. 151	915	136	136	408	...
	Fr. Tillberga ✕	744	756	923	1051	316	238	544	937	1052
111	Till Vesterås	807	814	941	1106	340	250	607	954	1117
	Fr. Vesterås	...	...	...	1111	Gt. 37 355	254	620	Bt. 31 1000	645
118	Långängskrogen	† Helgfria		Lörd.		a†				
121	» Dingtuna	...	...	...	1125	422		647	1018	706
126	Askebro	...	...	...		S.O.L.×				
130	Till Kolbäck	...	...	...	1137	442	315	709	1033	724
	Till Ramnäs	...	...	...	135	705	...	...	...	...
	» Eskilstuna C.	...	...	...	108	...	406	817	...	852
	» Flen	...	...	...	...	...	530	1040	...	1110
	Fr. Flen	...	...	...	605	...	1135	...	557	...
	» Eskilstuna C.	...	...	...	825	320	1245	...	840	...
	» Ramnäs	...	...	...	740	310	...	...	902	...
	Fr. Kolbäck	...	...	...	1142	510	318	735	1038	736
136	» Munktorp	...	...	...	1152	528		758	1049	749
146	Till Köping	...	...	...	1205	550	343	821	1106	810
	Till Uttersberg 29	...	...	...	137	...	645	...	...	1215
	Fr. Uttersberg 29	...	...	...	745	...	1245	...	...	...

Km.	Örebro—Köplings järnv., spdrv. 1,435.		Pt. 5		Bt. 101		Gt. 103	Gt. 3	Bt. 51
	Fr. Köping	...	...	545	1212	630	347	...	425	814
9	Till Valskog ✕	...	...	601	1224	648	358	...	443	832
	Fr. Flen 47	...	...	...	900	235	1135	...	...	605
	» Eskilstuna C. 47	...	...	...	1055	512	210	...	...	722
	Fr. Valskog	...	...	610	1226	705	400	115	500	856
17	» Arboga	...	...	629	1242	730	411	140	530	921
21	» Jäders bruk	...	...	×638	×1249	742		151	545	931
25	» Ålsäng	...	...	647	×1256	754		202	600	942
32	» Fellingsbro	...	...	702	107	829	430	240	625	1005
41	» Ullersäter	...	...	720	×119	848		259	646	1024
44	Till Vanneboda	Pt. 21a	...	726	124	854	444	306	653	1030
	Till Kopparberg 28	...	...	1008	505	...	737	...	1030	330
	Fr. Kopparberg 28	650	...	500	1110	645	120	...	444	...
	Fr. Vanneboda ✕	923	...	730	126	910	446	340	715	1045
46	Till Frövi ✕	927	...	735	130	914	449	345	720	1050
	Till Nora 23, 30	...	...	943	...	...	556	...	915	120
	» Örebro 23	1021	...	840	213	1000	535	...	842	1228
	» Göteborg S.J. 23, 21a	...	...	...	952	700;	...	...	...	922

Att observera vid läsandet af tab. 35—39.

Tur- och returbiljetter, (Stockholm-Vestersås-Bergslagens järnv.) gällande för återresa afstämplingsdagen försäljas till 50 % högre afgift.

Söndagsbiljett, enkel biljett, gäller icke för återresa med snälltågen № 3, 4, 5, 6, 17 och 18 ej heller gäller dylik biljett, köpt till nämnda tåg för återresa med andra tåg.

För att få medföljande snälltågen № 3, 4, 5, 6, 17 och 18 skall resande antingen innehafva biljett för resa om minst $8^1/_2$ zoners väglängd (zontaxan B) 2 kl. kr. 2.55, 3 kl. kr. 1.70, tur- och returbiljett 2 kl. kr. 3,85, 3 kl. kr. 2.55 eller familjebiljett till pris af minst kr. 37.50 eller ock månads- eller årsbiljett för vederb. sträcka. Resande å annan biljett äger likväl medföljande ifrågarande tåg mot lösen af tilläggsbiljett till pris af kr. 0.75 i 2:a kl. och 0.50 i 3:e kl. för enkel resa. För barn skall lösas hel tilläggsbiljett. Denna bestämmelse gäller icke för samtrafiksbiljett.

Resande öfver bandelarne Ramnäs—Kolbäck—Tillberga—Ramnäs äga rätt att färdas öfver den längre vägen öfver en eller flere af dessa knutpunkter mot erläggande af kr. 1.05 i 2:a kl., kr. 0.70 i 3:e kl. samt för tur- o. returbilj. kr. 1.60 i 2:a och kr. 1.05 i 3:e kl. För färd mellan stationer å dessa bandelar erlägges för den längre vägen i 2:a kl. kr. 1.05, i 3:e kl. kr. 0.70 samt för tur- och returbiljett i 2:a kl. kr. 1.60 och i 3:e kl. kr. 1.05.

Observera.

Tågen № 1 o. 2 gå direkt, utan vagnombyte, mellan *Stockholm* och *Örebro*.

Direkta vagnar medföras: i tågen № 3 och 4 mellan *Stockholm*, å ena sidan, samt *Göteborg* och *Falun*, å den andra, äfvensom i tågen № 5 och 6 mellan *Stockholm*, å ena sidan, samt *Örebro*, *Eskilstuna*, *Kil* och *Falun* å den andra.

Restaurationsvagn medföres:

Stockholm—Mellerud—Stockholm i St. 3 o. 4.

Frövi—Köping—Stockholm.

Biljettpris för Örebro—Köplings järnväg zontaxa, se tab. 47, sid. 21. / » Stockholm—Vesterås—Bergslagens järnväg zontaxa B sid. 6.

Km.	Örebro—Köplings järnv., spdrv. 1,435.		Pt. 16a	St. 2	Gt. 4	St. 18	Bt. 102	Bt. 52	Pt. 6
	Fr. Göteborg S. J. 21 b, 23	...	...	...	1001	...	...	...	...	1205
	» Örebro 23	...	...	317	700	...	1115	...	440	700
	» Nora 30, 23	...	...	...	...	...	1705	...	330	635
	Fr. Frövi	Gt. 104		938	...	415	748	700	1203	142	533	800
2	Till Vanneboda			942	...	420	752	705	1206	147	537	804
	Till Kopparberg 28			1205	...	737	1008	...	330	505	...	1030
	Fr. Kopparberg 28			650	...	...	500	...	908	1110	120	444
	Fr. Vanneboda ✕			1014	...	...	754	803	1208	158	555	806
5	» Ullersäter			1025	...	...	×800	814		206	604	813
14	» Fellingsbro			1055	...	...	814	839	1223	229	633	830
21	» Ålsäng			1113	...	...	×824	857		247	692	×841
25	» Jäders bruk			1124	...	...	×831	909		259	705	×849
29	» Arboga			1147	...	...	841	932	1243	315	732	859
37	Till Valskog ✕			1205	...	...	853	950	1253	332	750	912
	Till Eskilstuna C. 47			236	...	...	1040	...	236	538	...	1025
	» Flen 47			530	...	...	210	...	530	807	...	...
	Fr. Valskog			...	...	...	855	1006	1255	359	807	914
46	Till Köping			...	...	...	908	1024	106	414	825	928
	Till Uttersberg 29			...	...	...	1215	137	...	645	...	...
	Fr. Uttersberg 29			...	...	...	745	...	...	1245	355	...

Km.	Stockh.—Vesterås—B:s j., spdrv. 1,435.		Bt. 28			Bt. 38	Gt. 32	
	Fr. Köping	...	...	S.O.L. 525	915	...	111	430	933	...
10	» Munktorp	...	...	542	929	...		453	1001	...
16	Till Kolbäck	...	...	554	941	...	135	505	1018	...
	Till Ramnäs	...	...	...	136	...	...	705	...	...
	» Eskilstuna C. 47	...	...	852	108	...	406	817	...	...
	» Flen 47	...	...	1110	...	...	530	1040	...	...
	Fr. Flen 47	...	...	...	605	...	1135	...	557	...
	» Eskilstuna C. 47	...	...	...	825	...	1245	320	840	...
	» Ramnäs	...	...	...	740	...	...	310	902	...
	Fr. Kolbäck	...	...	555	946	...	140	515	1035	...
20	Askebro	...	...	×		...				...
25	» Dingtuna	...	...	610	1000	...		534	1100	...
28	Långängskrogen † Helgfr. Lörd.	...	...	p †		...				...
35	Till Vesterås	Bt. 19	Pt. 150	625	1015	Pt. 152	204	554	1123	Pt. 154
	Fr. Vesterås	430	842	630	1022	142	208	608	...	720
45	Till Tillberga	458	900	648	1039	200	222	626	...	738
	Till Sala 39	...	...	739	...	...	1216	324	324	808	...	...
	» Engelsberg 36	825	1021	...	938	...	114	333	333	...	...	...
	» Ludvika 36	1118	1140	...	...	...	455	455	...	...	...	...
	» Kärrgrufvan 36, 37	1057	...	...	1022	S. o. H.	...	420	420	Pt. 38	...	St. 4
	Fr. Kärrgrufvan 37, 36	...	...	...	...	...	745	...	1237	1237	...	430
	» Ludvika 36	...	...	...	...	...	555	...	1210	1210	...	525
	» Engelsberg 36	...	...	...	...	...	832	...	128	128	...	643
	» Sala 39	...	...	...	...	...	915	...	136	408	...	...
	Fr. Tillberga ✕	...	...	...	653	1100	...	242	637	...	750
51	» Tortuna	...	...	...	703	1109	...	St. 6	648	...	
58	» Orresta	...	...	...	717	1119	...		701	...	
64	» Lundby	Pt. 162	...	...	728	1127	...		712	...	
72	Till Enköping 38 b	III	Gt. 8	740	1138	...	311		726	...	a819
	Till Heby 38 b	...	...	...	237	...	...	...	921	...	...
	» Runhällen 38 b	...	...	...	340	...	...	...	1006	...	...
	Fr. Runhällen 38 b	...	...	...	700	...	...	...	350	...	...
	» Heby 38 b	...	...	...	738	...	...	...	440	...	...
	Fr. Enköping	325	335	743	1140	...	312		728	...	
82	» Grillby	341	401	759	1155	...			744	...	
90	» Ekolsund	354	422	812	1208	...			757	...	
93	Krägga	401	434	823	×1215	...			805	...	
95	Nyckelby	×	×			...				...	
99	» Bålsta	411	500	843	1226	...			818	...	
105	Toresta	Ank.	×			...				...	
110	» Bro		530	905	1243	Gt. 146			×835	...	
118	» Kungsängen	...	555	918	1257	530			×847	...	
122	Stäket	Pt. 140	×	×	×	×			×	...	
125	Kallhäll	III		×	×	×			×	...	
129	» Jakobsberg	329	640	937	116	613			×906	...	
132	Barkarby	×	×	×	×	×			×	...	
135	» Spånga	342	713	950	127	a630			a916	...	
137	Bromsten									...	
139	Sundbyberg Norra			×						...	
140	» Sundbyberg	350	739	1001	a135	a711			a924	...	
146	Till Stockholm C.	Ank.	759	1015	149	814	442		938	...	950

● Mellan Spånga—Stockholm gå dessutom persontåg, se tab. 40.

36. Tillberga—Vansbro.

Biljettpris enligt zontaxa B, se sid. 6.

Km.	Stockh.—Vesterås—Bergsl. järnv., spdrv. 1,435.	Bt. 19	St. 3	Bt. 21	St. 5	Gt. 25
	Fr. Stockholm C. 35	...	720	805	1220	1220
	» Köping 35	...	†525	915	111	...
	» Vesterås 35	420	842	1022	208	510
	» Sala 39	...	L. 625	915	136	408
	Fr. Tillberga ✕	540	920	1115	232	605
3	Ansta	×		×		×
11	» Skultuna	615		1141		649
18	» Svanå	637		1157		727
28	Till Ramnäs	701	950	1219	302	751
	Till Kolbäck 38	918	...	430	430	1022
	Fr. Kolbäck 38	520	...	...	1200	520
	Fr. Ramnäs	721	951	1224	303	819
33	» Seglingsberg	738		1236		849
39	» Virsbo	800		1250		912
50	Till Engelsberg	825	1021	114	333	938
	Till Snyten 37	925	...	346	346	♀ 942
	» Kärrgrufvan 37, 53	1057	...	420	420	♀1022
	Fr. Kärrgrufvan 53, 37	745	...	1237		
	» Snyten 37	819	...	110	♀ S. o. H.	
	Fr. Engelsberg	850	1022	129	334	...
56	Sundbo	×		×		...
63	Till Vestanfors	920	1037	157	349	...
	Till Krylbo 23	1152	1152	...	1043	...
	» Örebro 23	...	...	842	842	...
	Fr. Örebro 23	...	...	817	...	...
	» Krylbo 23	647	...	1203	...	...
	Fr. Vestanfors	922	1038	230	350	...
65	» Fagersta	931	*×1043	535	×355	...
76	» Vad	954		610	×409	...
81	Vesterby hytta	×		623		...
84	» Söderbärke	1014		642	×419	...
91	Vanhäll	×		×		...
95	» Smedjebacken	1041	1119	717	433	...
98	Morgårdshammar	×		×		...
102	» Hagge	1058		739	×442	...
106	Norsbro	×		×		...
111	Till Ludvika	1118	1140	759	455	...
	Till Falun 61	...	157	157	...	704	...
	» Filipstad 61	...	250	250	...	820	...
	» Kil 61	...	403	403	...	921	...
	» Amål 61	...	546	546	...	...	...
	» Göteborg 61	...	906	906	...	...	Bt. 193
	Fr. Göteborg 61	...			...	...	...	800
	» Amål 61	...	St. 191		...	...	...	1120
	» Kil 61	...	721		...	...	...	1257
	» Filipstad 61	Gt. 195	830		...	...	...	150
	» Falun 61	III	955		...	...	...	300
	Fr. Ludvika	700	1200		...	...	...	535
117	Sörvik	×	×		...	...	...	×
128	» Stensbo	747	×1222		...	...	...	606
132	Grangärde	×	×		...	...	...	×
135	» Nyhammar	848	1233		...	...	...	620
144	Skallberget	×			...	...	...	×
150	» Salån	×			...	...	...	×
159	Till Björbo	946	103		...	...	...	701
	Till Falun 56	...	640		...	...	...	...
	Fr. Falun 56	...	720		...	...	...	442
	Fr. Björbo	1000	105		...	...	...	714
173	» Nås	1041	125		...	...	...	740
186	» Dala Järna	1120	143		...	...	...	804
189	» Hulån	×			...	...	...	×
197	Till Vansbro	1149	200		...	...	...	823
	Till Mora 32	...	408		...	...	...	...
	» Kristinehamn 32	...	920		...	...	...	...

† S. O. L.

Att observera vid läsandet af närstående tabeller.

Direkta vagnar medföras:

Stockholm-Falun i tågen 3 o. 5,

Stockholm—Kil i tåg 5,

Kil—Stockholm i tåg 6,

Stockholm—Göteborg i tåg 3,

Falun-Stockholm i tåg 6 o. 4.

Göteborg—Stockholm i tåg 4.

* Endast för resande *från* o. via Tillberga samt *till* o. via Ludvika.

† Endast för resande *från* o. via Ludvika samt *till* o. via Tillberga.

Vansbro—Tillberga.

Biljettpris enligt zontaxa B, se sid. 6.

Km.	Stockh.—Vesterås—Bergsl. järnv., spdrv. 1,435.			Bt. 190	St. 192	Gt. 196 III
	Fr. Kristinehamn 32	...	...	...	720	...
	» Mora 32	...	...	...	1255	...
	Fr. Vansbro	...	...	845	300	100
8	» Hulån	...	...	×		×
11	» Dala-Järna	...	...	906	318	145
24	» Nås	...	...	930	336	224
38	Till Björbo	...	...	954	354	255
	Till Falun 56	...	...	...	640	...
	Fr. Falun 56	...	...	...	720	...
	Fr. Björbo	...	...	959	356	426
47	Salån	...	...	×		×
53	Skallberget	...	...	×		×
62	» Nyhammar	...	...	1042	427	619
65	Grangärde	...	...	×	×	×
69	» Stensbo	...	...	1056	×437	640
80	» Sörvik	...	...	×	×	×
86	Till Ludvika	...	...	1125	500	724
	Till Falun 61	...	...	157	704	...
	» Filipstad 61	...	...	250	820	...
	» Kil 61	...	...	403	921	...
	» Amål 61	...	...	546	...	...
	» Göteborg 61	Bt. 20	...	906	...	...
	Fr. Göteborg 61	...	...	...	800	800
	» Amål 61	...	...	...	1120	1120
	» Kil 61	...	...	721	1257	1257
	» Filipstad 61	...	...	830	150	150
	» Falun 61	...	...	955	300	300
				St. 6	St. 4	Bt. 22
	Fr. Ludvika	555	...	1210	525	537
91	Norsbro	×	...			×
95	» Hagge	612	...	×1222		556
99	Morgårdshammar	×	...			×
102	» Smedjebacken	627	...	1232	547	613
106	Vanhäll	×	...			×
113	» Söderbärke	648	...	×1244		635
116	Vesterby hytta	×	...			×
121	» Vad	704	...	×1254		652
132	» Fagersta	725	...	×106	†×621	715
134	Till Vestanfors	732	...	111	626	722
	Till Örebro 23	1021	...	842	...	...
	» Krylbo 23	1152	...	...	1043	1043
	Fr. Krylbo 23	647	...	...	512	512
	» Örebro 23	...	...	817	...	...
	Fr. Vestanfors	745	...	112	627	724
141	Sundbo	×	...			×
147	Till Engelsberg	815	Gt. 24	127	642	752
	Till Kärrgrufvan 37	1057	...	420	...	922
	Fr. Kärrgrufvan 37	745	...	1237	430	430
	Fr. Engelsberg	832	905	128	643	757
158	» Virsbo	852	937			826
164	» Seglingsberg	904	1003			847
169	Till Ramnäs	913	1016	158	714	900
	Till Kolbäck 38	...	...	430	...	1022
	Fr. Kolbäck 38, 35	520	...	1200	520	520
	Fr. Ramnäs	917	1047	200	715	923
179	» Svanå	940	1117			949
186	» Skultuna	958	1142			1010
194	Ansta	×	×			×
197	Till Tillberga ✕	1023	1213	230	745	1038
	Till Sala 39	1216	324	324	...	...
	» Vesterås 35	1106	250	250	814	1112
	» Köping 35	1205	343	343	...	...
	» Stockholm C. 35	149	442	442	959	...

38. Kolbäck—Ramnäs.

Biljettpris enligt zontaxa B sid. 6.

	Fr. Stockholm 35	...	805	1220
	» Sala 39, 35		916	138
	» Vesterås 35	...	1111	355
	» Köping 35	...	915	430

Km.	Stockh.—Vesterås—Bergsl. järnv., spdrv. 1,435.	Gt. 200	Gt. 202	Gt. 204
	Fr. Kolbäck	520	1200	520
6	» Hallstahammar	550	1220	550
13	Olberga	×	×	×
17	» Surahammar	627	110	640
24	Ramnäs kyrkby	×	×	×
27	Till Ramnäs	651	135	705
	Till Engelsberg 36	825	333	938
	» Ludvika 36	1118	455	...

Ramnäs—Kolbäck.

	Fr. Ludvika 36	...	1210	537
	» Engelsberg 36	...	128	757

Km.	Stockh.—Vesterås—Bergsl. järnv., spdrv. 1,435.	Gt. 201	Gt. 203	Gt. 205
	Fr. Ramnäs	740	310	909
3	» Ramnäs kyrkby	×	×	×
10	» Surahammar	825	342	937
14	Olberga	×	×	×
21	» Hallstahammar	905	417	1009
27	Till Kolbäck	918	430	1022
	Till Köping 35	1205	550	1106
	» Vesterås 35	1015	554	1123
	» Sala 35, 39	1216	808	...
	» Stockholm 35	149	938	...

38 b Enköping—Runhällen.

Biljettpris enligt zontaxa B sid. 6.

Km.	Stockholm—Vesterås—B:s järnv., spdrv. 1,435.	Bt. 234	Bt. 236
	Fr. Enköpings hamn	1220	795
	» Enköping 35	1240	730
5	Vårfru	×	×
8	» Sparrsätra	103	754
12	Skensta	×	×
14	» Frösthult	122	813
18	» Fjärdhundra	136	827
22	Refvelsta	×	×
25	» Altuna	205	848
29	» Hårsbäck	219	902
32	Hällstigen	×	×
37	Till Heby	237	921
	Till Sala 7	820	1022
	» Upsala 7	505	...
	Fr. Upsala 7	1205	722
	» Sala 7	1010	640
	Fr. Heby	305	940
40	Arnebo	×	×
44	» Öfversäfne	322	959
47	Till Runhällen	330	1006
	Till Gefle 18	604	...

Runhällen—Enköping.

Km.	Stockholm—Vesterås—B:s järnv. spdrv. 1,435.	Bt. 233	Bt. 235
	Fr. Gefle 18	...	1045
	Fr. Runhällen	700	350
3	» Öfversäfne	710	402
7	Arnebo	×	×
10	Till Heby	728	418
	Till Sala 7	904	820
	» Upsala 7	829	519
	Fr. Upsala 7	440	1205
	» Sala 7	714	409
	Fr. Heby	738	440
15	Hällstigen	×	×
18	» Hårsbäck	801	503
22	» Altuna	816	518
25	Refvelsta	×	×
29	» Fjärdhundra	837	539
33	» Frösthult	851	553
35	Skensta	×	×
39	» Sparrsätra	910	611
42	Vårfru	×	×
47	Till Enköping 35	928	629
	» Enköpings hamn	938	639

37. Kärrgrufvan—Engelsberg—Kärrgrufvan se sid. 20.

Bergman & Göslings STOCKHOLM "Extrasex" cigarr-cigaretter Rekommenderas.

39. Sala—Tillberga.

Biljettpris enligt zontaxa B sid. 6.

Km.		Bt. 11	St. 13	Bt. 15	Bt. 9
	Fr. *Krylbo* ?	633	825	322	491
	» *Gefle via Hagaström*	520	1045	...	...
	» *Upsala* ?	440	1140	1205	...
	Stockh.—Västerås—B:s järnv., spårv. 1,435.				
	Fr. Sala 🚌	915	136	408	625
9	» Terna	936	148	430	647
13	» Ransta	950	155	444	700
17	» *Labacken*	×		×	×
23	» Hedensberg	1018	208	514	726
28	**Till Tillberga** ✕ 🚌	1029	215	525	737
	Till *Kärrgrufvan* 36, 37	...	420	1022	S. o. H.
	» *Västerås* 35	1106	250	607	807
	» *Köping* 35	1205	343	821	...
	» *Stockholm C.* 35	149	442	938	...

Lördagar.

Tillberga—Sala.

Km.		Bt. 12	St. 14	Gt. 16	Bt. 10
	Fr. *Stockholm C.* 35	805	1220	...	...
	» *Köping* 35	915	111	430	...
	» *Västerås* 35	1022	208	602	530
	» *Kärrgrufvan* 37, 38	745	1237	...	...
	Stockh.—Västerås—B:s järnv., spårv. 1,435.				
	Fr. Tillberga ✕ 🚌	1101	245	639	618
6	» Hedensberg	1116	253	655	634
11	» *Labacken*	×		×	×
16	» Ransta	1144	306	735	707
19	» Terna	1158	313	750	721
28	**Till Sala** 🚌	1216	324	808	739
	Till *Krylbo* ?	136	...	1040	1129
	» *Gefle via Hagaström*	...	604	...	...
	» *Upsala* ?	505	519	...	1254

Lördagar.

* **Sundbybergs Restaurant rekommenderas.** *

40. Stockholm—Sundbyberg—Spånga—Riddersvik.

Biljettpris enligt zontaxa B sid. 6.

Km.	*Stockh.—Västerås—Bergsl. järnv. spårv. 1,435.*	№ 43	№ 45	№ 47	№ 49	St. 1	№ 51	Bt. 37	№ 53	№ 55	№ 57	№ 59	Bt. 7	№ 61	№ 63	№ 65	№ 85	Pt. 33	№ 67	№ 69	№ 71	№ 73
	Fr. Stockholm C.	...	540	636	745	805	850	1010	1035	1135	1250	205	250	330	430	537	605	640	705	805	940	1040
2	Karlberg	...	×	×	×		×		×	×	×	×		×	×	×	×		×	×	×	×
3	Tomteboda	...	×548	×644	×753		×858		×1043	×1143	×1258	×213		×338	×438	×545	×613		×713	×813	×948	×1048
6	*Hufvudsta*	...	×	×	×		×		×	×	×	×		×	×	×	×		×	×	×	×
6	**Till Sundbyberg** 🚌	...	558	654	803		908		1053	1153	108	223		348	448	555	623		723	823	958	1058
	Fr. Sundbyberg	436	610	655	657		917	1030	...	1154	1159	224		353	...	557	...		730	824	1005	1100
7	Till Sundbyberg N.	×	×	658	×		×		...	1157	×	227		×	...	×	...		×	×	×	×
9	*Bromsten*	×	×		×		×		...		×			×	...	×	...		×	×	×	×
11	Till Spånga	450	625	...	712	823	932	1041	...	...	1214	...	311	408	...	612	...	659	745	839	1020	1113
	Fr. Spånga			...	713				...	...	1215	...		409	...		...		746			1114
17	**Till Riddersvik**	...	...	...	725	...	...	...	...	...	1227	...	...	421	...	...	...	...	758	...	● Skd.	1126

Söckendagar. Söckend. Söckendagar. Söckend. Söckendagar. Söckend. Söckendagar. Söckend.

Riddersvik—Spånga—Sundbyberg—Stockholm.

Km.	*Stockh.—Västerås—Bergsl. järnv., spårv. 1,435.*	№ 44	№ 96	№ 82	№ 40	Gt. 8	№ 98	№ 52	Bt. 34	№ 100	№ 56	№ 58	St. 2	№ 102	№ 60	Pt. 140 III	№ 64	№ 84	№ 104	№ 68	№ 70	№ 106
	Fr. Riddersvik	...	629	...	...	...	742	...	...	...	...	...	...	202	...	...	...	...	556	...	...	932
6	Till Spånga	...	541	...	...	...	754	...	...	...	...	...	...	214	...	...	...	...	608	...	...	944
	Fr. Spånga	455	542	636	...	713	755	...	950	1048	...	...	127	215	...	342	...	...	618	...	845	945
8	» *Bromsten*	×	×		...		×	...		×	...	...		×	...		...	...	×	...	×	×
10	» Sundbyberg N.	×	×		701		×	...	×	×	1205	...		×	233		...	...	×	...	×	×
11	**Till Sundbyberg** 🚌	510	557	650	704		810	...		1103	1208	...	a135	233	236	350	...	...	633	...	920	1000
	Fr. Sundbyberg	512	607	...	707	739	817	917	1001	1107	1210	117		239	357		457	534	635	737	902	1007
12	*Hufvudsta*	×	×	...	×		×			×		×		×	×	...	×	×	×	×	×	×
14	Tomteboda	×522	×617	...	×717		×827	×927		×1117	×1220	×127		×249	×407	...	×507	×544	×645	×747	×912	×1017
15	Karlberg	×	×	...	×		×	×		×	×	×		×	×	...	×	×	×	×	×	×
17	**Till Stockholm C.**	530	625	...	725	759	835	935	1015	1125	1228	135	149	257	415	...	515	552	653	755	920	1025

Söckendagar. Söckend. Söckendagar. Söckend. Söckendagar. Söckend.

41. Stockholm—Djursholm och Danderyd.

Biljettpris: inom Stockholm 5 öre, inom Djursholm 10 öre, Stockholm—Djursholm eller mellanliggande stationer 35 öre.

Km.	*Stockh.—Rimbo j., spårv 0,891.*	102	104	106	108	110	112	114	116	118	120	124	128	132	136	140	142	144	344	146	148	150	152	154	156	160	164	168	170	172	174	376	178
	Fr. Engelbrektsgatan	...	...	...	700	730	800	830	900	930	1000	1100	1200	100	200	300	330	400	410	430	500	530	600	630	700	800	900	1000	1030	1100	1130	1200	1230
1	» **Stockholms östra**	535	605	635	705	735	805	835	905	935	1005	1105	1205	105	205	305	335	405	415	435	505	535	605	635	705	805	905	1005	1035	1105	1135	1205	1235
3	» Experimentalfältet	×	×	×	×	×	×	×	×	×	×	×	×	×	×	×	×	×	×	×	×	×	×	×	×	×	×	×	×	×	×	×	×
4	» Frescati	×	×	×	×	×	×	×	×	×	×	×	×	×	×	×	×		×	×	×	×	×	×	×	×	×	×	×	×	×	×	×
5	» Älkistan	×	×	×	×	×	×	×	×	×	×	×	×	×	×	×	×		×	×	×	×	×	×	×	×	×	×	×	×	×	×	×
6	» Stocksund	546	616	646	716	746	816	846	916	946	1016	1116	1216	116	216	316	346	416		446	516	546	616	646	716	816	916	1016	1046	1116	1146		1246
7	» Mörby	×	×	×	×	×	×	×	×	×	×	×	×	×	×	×	×	×	×	×	×	×	×	×	×	×	×	×	×	×	×	×	×
8	Till Djursholm—Ösby	551	621	651	721	751	821	851	921	951	1021	1121	1221	121	221	321	351	421	p430	451	521	551	621	651	721	821	921	1021	1051	1121	1151	p1221	1251
	Till *Danderyd* *	...	626	704	734	804	826	904	...	1004	1034	1134	1234	134	226	326	356	...	434	456	526	556	626	656	726	826	926	...	...	1126	...	1226	...
	Fr. Danderyd *	...	...	...	...	...	815	...	...	...	...	1116	1216	116	216	316	346	...	446	516	546	616	646	716	816	916	...	...	...	...	...	...	...
	Fr. Djursholm—Ösby	551	621	651	721	751	821	851	921	951	1021	1121	1221	121	221	321	351	421	...	451	521	551	621	651	721	821	921	1021	1051	1121	1151	...	1251
10	» Djursholm—Sveavägen	555	625	655	725	755	825	855	925	955	1025	1125	1225	125	225	325	355	425	...	455	525	555	625	655	725	825	925	1025	1055	1125	1155	...	1255
11	» Djursh.—Framnäsvik	×	×	×	×	×	×	×	×	×	×	×	×	×	×	×	×	×	...	×	×	×	×	×	×	×	×	×	×	×	×	×	...	×
12	**Till Djursh.—Svalnäsväg**	605	635	705	735	805	835	905	935	1005	1035	1135	1235	135	235	335	405	435	...	505	535	605	635	705	735	835	935	1035	1105	1135	1205	...	105

Djursholm och Danderyd—Stockholm.

Km.	*Stockh.—Rimbo j., spårv. 0,891.*	101	103	105	107	309	109	111	113	115	117	121	125	129	133	137	139	141	143	145	147	149	151	153	157	161	363	165	167	169	171	173	375	177
	Fr. Djursh. Svalnäsväg.	615	645	715	745	...	815	845	915	945	1015	1115	1215	115	215	315	345	415	445	515	545	615	645	715	815	915	...	1015	1045	1105	1145	1205	...	105
1	» Djursh.—Framnäsvik	×	×	×	×	...	×	×	×	×	×	×	×	×	×	×	×	×	×	×	×	×	×	×	×	×	...	×	×	×	×	×	...	×
2	» Djursh.—Sveavägen	625	655	725	755	...	825	855	925	955	1025	1125	1225	125	225	325	355	425	455	525	555	625	655	725	825	925	...	1025	1055	1115	1155	1214	...	114
4	Till Djursh.—Ösby	629	659	729	759	...	829	859	929	959	1029	1129	1229	129	229	329	359	429	459	529	559	629	659	729	829	929	...	1029	1059	1119	1159	1217	...	117
	Till *Danderyd* *	...	704	734	804	...	...	904	938	1004	1034	1134	1234	134	...	...	...	434	...	...	...	...	...	...	...	...	...	...	...	1125	...	1225	...	...
	Fr. Danderyd *	...	654	724	754	815	...	854	924	954	1024	1116	1216	116	216	316	346	424	446	...	546	616	646	716	816	916	955	...	...	1125	...	...	1225	...
	Fr. Djursholm—Ösby	629	659	729	759	a819	829	859	929	959	1029	1129	1229	129	229	329	359	429	459	529	559	629	659	729	829	929	a959	1029	1059	1129	1159	1217	a1229	117
5	» Mörby	×	×	×	×	×		×	×	×	×	×	×	×	×	×	×	×	×	×	×	×	×	×	×	×	×	×	×	×	×	×	×	×
6	» Stocksund	634	704	734	804		834	904	934	1004	1034	1134	1234	134	234	334	404	434	504	534	604	634	704	734	834	934		1034	1104	1134	1204	1221		121
7	» Älkistan	×	×	×	×	×		×	×	×	×	×	×	×	×	×	×	×	×	×	×	×	×	×	×	×	×	×	×	×	×	×	×	×
8	» Frescati	×	×	×	×	×		×	×	×	×	×	×	×	×	×	×	×	×	×	×	×	×	×	×	×	×	×	×	×	×	×	×	×
9	» Experimentalfältet	×	×	×	×	×	×	×	×	×	×	×	×	×	×	×	×	×	×	×	×	×	×	×	×	×	×	×	×	×	×	×	×	×
11	» Stockholms östra	645	715	745	815	835	845	915	945	1015	1045	1145	1245	145	245	345	415	445	515	545	615	645	715	745	845	945	1015	1045	1115	1145	1215	1230	1245	130
12	**Till Engelbrektsgatan**	650	720	750	820	840	850	920	950	1020	1050	1150	1250	150	250	350	420	450	520	550	620	650	720	750	850	950	1020	1050	1120	1150	1220	ank.	ank.	ank.

* Vagnombyte i Ösby, utom med tågen nr:r 309, 344, 363, 375 och 376.

FÖRMEDLINGS-BYRÅN
Inneh. Fanny Josephson,
4 Biblioteksgatan 4
STOCKHOLM.
Försäljer
Fastigheter.
Uthyr
Våningar, Rum,
Affärslokaler
m. m.
Allm. Tel. 40 59.
Riks. 105 74.

43. (Stockholm) Elfsjö—Nynäshamn i samtrafik med Gotlands järnv.

Km. fr. Elfsjö	Biljettpris från Stockholm Skd. II	Skd. III	S. o. H. II	S. o. H. III	*Stockh.—Nynäs järnv. spårv. 1,435.*	Pt. 1 II III	Pt. 15 II III	Gt. 17 II III	Pt. 19 II III	St. 5 II III	Pt. 7 II III	St. 9 II III	Pt. 11 II III	Pt. 9 a II III
					Fr. Stockholm C.	900	913	1223	315	337	512	823	832	1130
					Fr. Elfsjö	921	945	1247	340	357	540	858	906	1155
4	0,60	0,40	0,60	0,40	» *Fagersjö*		×	×	×		×		×	×
7	0,75	0,50	0,60	0,40	» SödertörnsVillast.	p929	958	110	352		551		918	1206
9	0,90	0,60	0,75	0,50	» *Trångsund*		×	×	ank.	a	×		×	×
13	1,05	0,70	0,75	0,50	» *Drefviken*		×	×		a	×		×	×
17	1,20	0,80	0,90	0,60	» Österhaninge	p941	1015	135	...	a420	609		926	1223
20	1,50	1,00	1,20	0,80	» *Jordbro*	a¾	ank.	S. o. H.			×		×	×
23	1,50	1,00	1,20	0,80	» Vesterhaninge	× 948		1148	...	×427	618	×924	945	1233
27	1,65	1,10	1,20	0,80	» Tungelsta	× 953	...	...	...	×432	625		951	1239
32	1,80	1,20	1,35	0,90	» Hemfosa	×1000	...	...	...		634		1000	
38	1,95	1,30	1,50	1,00	» Sorunda	×1007	...	...	...		642		1008	
43	1,95	1,30	1,50	1,00	» Ösmo	×1014	...	...	...	×452	650		1016	101
48	1,95	1,30	1,50	1,00	» Valsjö	×1020	...	...	...	×458	657		1024	
52	1,95	1,30	1,50	1,00	» Kullsta	a1025	...	...	...		705		1031	
54	1,95	1,30	1,50	1,00	» *Nynäs Hafsbad*	a	...	...	...	a	×	a	×	a
55	1,95	1,30	1,50	1,00	Till Nynäshamn	1030	...	...	...	507	710	958	1036	120

Söckendagar. Söckendagar. Sön- och Helgdagar. Sön- och Helgdagar.

OBS. I Nynäshamn står järnv. i förbindelse med Visby, se ångfartygsbol. Gotlands turlista 257.

Tågen № 1, 5, 9, 9a, 11, 6. 8, 10, 10a och 12 medföra direkta personvagnar till och från Stockholm C.

Nynäshamn—Elfsjö (Stockholm) i samtrafik med Gotlands järnv.

OBS. I Nynäshamn står järnv. i förbindelse med Visby, se ångfartygsbol. Gotlands turlista 257.

Km. fr. Nynäsh.	Biljettpris till Stockholm Skd. II	Skd. III	S. o. H. II	S. o. H. III	*Stockh.—Nynäs järnv. spårv. 1,435.*	Bt. 2 II III	Pt. 14 II III	St. 6 II III	Pt. 16 II III	Pt. 18 II III	Pt. 8 II III	Pt. 20 II III	Pt. 10a II III	Pt. 10 II III	St. 1 II III
					Fr. Nynäshamn	505	...	828	...	...	155	...	700	714	751
1	1,95	1,30	1,50	1,00	» *Nynäs Hafsbad*	×	...	p	...	...	p	...	×	×	p
3	1,95	1,30	1,50	1,00	» Kullsta	511	...		...	...		...	706	720	
7	1,95	1,30	1,50	1,00	» Valsjö	517	...	×838	...	...	×205	...	713	727	
12	1,95	1,30	1,50	1,00	» Ösmo	530	...	×845	...	...	×218	...	723	a736	
17	1,95	1,30	1,50	1,00	» Sorunda	540	...	×851	...	...	p220	...	732	744	
23	1,80	1,20	1,35	0,90	» Hemfosa	549	...	×858	...	...		...	741	752	
28	1,65	1,10	1,20	0,80	» Tungelsta	603	...	×905	...	...	×235	...	751	800	×821
32	1,50	1,00	1,20	0,80	» Vesterhaninge	618	...	×910	...	...	×240	...	800	806	
35	1,50	1,00	1,20	0,80	» *Jordbro*	×	...	p	...	...		...	×	×	
38	1,20	0,80	0,90	0,60	» Österhaninge	631	808		1058	232	249	...	813	817	
42	1,05	0,70	0,75	0,50	» *Drefviken*	×	×		×	×		...	×	×	
46	0,90	0,60	0,75	0,50	» *Trångsund*	×	×	p	×	×		...	×	×	
48	0,75	0,50	0,60	0,40	» SödertörnsVillast	654	824	930	1116	250		500	832	833	
51	0,60	0,40	0,60	0,40	» *Fagersjö*	×	×		×	×		×	×	×	
55					**Till Elfsjö**	710	834	938	1128	302	312	512	844	844	851
					Till *Stockholm C.*	748	856	958	1155	337	337	534	915	915	911

Söckendagar. Sön- och Helgdagar. Sön- och Helgdagar.

Partibiljetter och månadsbiljetter tillhandahållas vid stationer och hållplatser.

44. Stockholm (Stadsgården)—Saltsjöbaden.

Ångfärjor gå mellan Carl XII:s torg och Stadsgården med 15 minuters mellanrum från 735 till 1105. Senare går färja från Carl XII:s torg 1120 och 1200 samt fr. Stadsgården 1150.

Biljettpris — Tur- och retur Stadsgården—Saltsjöbaden 1 krona.

Km.	Enkla bilj.	Barnbilj.	*Stockh.—Saltsjöns j. spårv. 1,435.*	Skd.	№ 2	№ 4	№ 38	№ 6	№ 40	№ 8	№ 42	S. o. Hd.	Skd.	S. o. Hd.	S. o. Hd.	Skd.	S. o. Hd.	S. o. Hd.	Skd.	S. o. Hd.	S. o. Hd.	Skd.	S. o. Hd.
			Fr. Stadsgården	650	800	820	900	920	1000	1020	1100	1100	1120	1200	1200	1220	100	120	200	200	220
2	0,15	0,15	» Henriksdal	×		×		×		×		×	×		×	×		×		×	×	
3	0,25	0,15	» Sickla	×		×		×		×		×	×		×	×		×		×	×	
4	0,25	0,15	» Nacka	×		×		×		×		×	×		×	×		×		×	×	
5	0,25	0,15	» Saltsjö-Jerla	×		×		×		×		×	×		×	×		×		×	×	
6	0,30	0,15	Till Storängen	×		837		937		1037		×	1137		×	1237		×		×	237	
8	0,50	0,25	» **Saltsjö-Dufnäs**	710	813		913		1013		1113	1117		1213	1217		113	117		213	217	
			Fr. Saltsjö-Dufnäs	711	815	...	915	...	1015	...	1115	1118	...	1215	1218	...	115	118	...	215	218	...
10	0,75	0,25	» Östervik	×	×	...		...	×	...			...			...			...	×	×	...
11	0,75	0,25	» Fisksätra			...		...		...			...			...			...			...
14	0,75	0,25	» Neglinge	×	×	...	×	...	×	...	×	×	...	×	×	...	×	×	...	×	×	...
15	0,75	0,25	» Ringvägen	×	×	...	×	...	×	...	×	×	...	×	×	...	×	×	...	×	×	...
16	0,75	0,25	**Till Saltsjöbaden**	730	830	...	930	...	1030	...	1130	1133	...	1230	1233	...	130	133	...	230	233	...

Söckendagar. Söckend. Söckendagar. Söckend. Söckendagar. Söckend.

Saltsjöbaden—Stockholm (Stadsgården).

Ångfärjor gå mellan Carl XII:s torg och Stadsgården med 15 minuters mellanrum från 735 till 1105. Senare går färja från Carl XII:s torg 1120 och 1200 samt från Stadsgården 1150.

Km.	Enkla bilj.	Barnbilj.	*Stockh.—Saltsjöns j. spårv. 1,435.*	Skd.	№ 1	№ 37	№ 3	№ 39	№ 5	№ 41	№ 7	№ 43	S. o. Hd.	Skd.	S. o. Hd.	S. o. Hd.	Skd.	S. o. Hd.	S. o. Hd.	Skd.	S. o. Hd.	S. o. Hd.	Skd.	S. o. Hd.
			Fr. Saltsjöbaden	655		...	800	...	900	...	1000	...	1100	1100	...	1200	1200	...	100	100	...	200	200
—	0,10	0,10	» Ringvägen	×		...	×	...	×	...	×	...	×	×	...	×	×	...	×	×	...	×	×
1	0,10	0,10	» Neglinge	×		735	×	...	×	...	×	...	×	×	...	×	×	...	×	×	...	×	×
4	0,25	0,15	» Fisksätra					...		...		...			...			...			...		
5	0,25	0,15	» Östervik	×		×		...		...	×	...			...			...			...		
7	0,25	0,15	**Till Saltsjö-Dufnäs**	709		745	814	...	914	...	1014	...	1114	1116	...	1214	1216	...	114	116	...	214	216
			Fr. Saltsjö-Dufnäs	711		750	815	...	915	...	1015	...	1115	1118	...	1215	1218	...	115	118	...	215	218
9	0,30	0,15	» Storängen	×		753		853		953		1053		×	1153		×	1253		×	153		×
10	0,50	0,25	» Saltsjö-Jerla	×		×		×		×		×		×	×		×	×		×	×		×
11	0,50	0,25	» Nacka	×		×		×		×		×		×	×		×	×		×	×		×
12	0,50	0,25	» Sickla	×		×		×		×		×		×	×		×	×		×	×		×
13	0,75	0,25	» Henriksdal	×		×		×		×		×		×	×		×	×		×	×		×
15	0,75	0,25	**Till Stadsgården**	730	809	830	909		930	1009	1030	1109	1130	1133	1209	1230	1233	109	130	133	209	230	233

Söckendagar. Söckend. Söckendagar. Söckend. Söckendagar. Söckend.

Paketgods, som betalas vid afsändandet, kan inlämnas omedelbart före resp. tågs afgång.

Årsbiljett linien Stadsg.—Saltsjöbaden 100 kr., kombinerad med färja 115 kr.
» » Stadsg.—Storängen ... 55 » » » » 70 »
» » Stadsg.—Saltsjö-Jerla 50 » » » » 65 »

Saisonbiljett linien Stadsgården—Saltsjöbaden 45 kr.
» » Stadsgården—Jerla 25 kr.

20 st. 75-öres partibiljetter Stadsgården—Saltsjöbaden 10 kr.
20 st. 50-öres partibiljetter Stadsgården—Saltsjö-Dufnäs 8 kr.
Biljettkort till Saltsjöbaden om 30 klipp 12 kr.
Biljettkort till Storängen om 20 klipp 5 kr.
Biljettkort till Saltsjö-Jerla om 20 klipp 4 kr.
Månadsbiljett för skolbarn 10 kr.
Barn under 12 år betalar half afgift.
Barn under 3 år betalar ingen afgift.

Afgift för hundar 25 öre.
Tur- och returbiljett gäller endast afstämplingsdagen.
Godsexpeditionerna äro öppna, söckendagar kl. 7 f. m.—7 e. m.
Tågen som afgå kl. 8, 9 och 10 f. m. samt kl. 3, 4, 5 och 6 e. m. i båda riktningarna medföra ej fraktgods till mellanstationer och anhalter.
Vid Stadsgården är tillfälle beredt att mot afgift få inlemna reseffekter.

46. Stockholm—Värtan.

Biljettpris enl. zontaxa, se tab. A sid. 6.

Km.	*Statens järnv., spårv. 1,435.*	Pt. 82 III
	Fr. Stockholm C.	615
	» Stockholm Norra	619
2	» Karlberg	×
3	» Tomteboda	628
3	» Norrtull	633
5	» Albano	×635
8	**Till Värtan** 🚌	640

Söckendagar.

Värtan—Stockholm.

Km.	*Statens järnv., spårv. 1,435.*	Pt. 161 III
	Fr. Värtan 🚌	610
3	» Albano	617
5	» Norrtull	621
6	» Tomteboda	
6	» Karlberg	625
8	**Till Stockholm C.**	630

Söckendagar.

Villaägare!
Vatten-, Aflopps- och Värmeledningar samt Vattenklosetter och Badrumsinredningar utföras omsorgsfullt efter nutidens bästa system.
Beskow & C:o,
Gas- & Vattenledningsentreprenörer
i Stockholm, Högbergsgatan 30 A.
Allm. 37 77. Riks 20 25.

47. Oxelösund—Flen—Valskog—Kolbäck.

Km.	Oxelösund—Flen—Vestmanl. järnv., spårv. 1,435.	Bt. 16a II	Bt. 16a III	Bt. 8 II	Bt. 8 III	Gt. 14 II	Gt. 14 III	Pt. 2 II	Pt. 2 III	Bt. 10 II	Bt. 10 III	Bt. 20 II	Bt. 20 III	Gt. 12 II	Gt. 12 III	Gt. 26 II	Gt. 26 III	Pt. 4 II	Pt. 4 III	Gt. 18 II	Gt. 18 III	Bt. 16 II	Bt. 16 III
	Fr. Oxelösund ✕	...	...			5̲4̲5̲	922	...	...	1124	...			332	538	8̲4̲3̲	
5	» Stjernholm	...	...			5̲5̲7̲	932	...	...	1135	...			342	550	8̲5̲2̲	
13	**Till Nyköping**	...	...			6̲1̲4̲	945	...	...	1151	...			355	6̲0̲7̲	9̲0̲5̲	
	Fr. Nyköping	...	...			622	950	...	...	1205	...			400	6̲2̲0̲	9̲1̲0̲	
22	» Larslund	...	...			640	1007	...	...	1223	...			417	6̲3̲8̲	9̲2̲6̲	
27	» Stigtomta	...	...			652	1017	...	...	1240	...			426	6̲5̲5̲	9̲3̲4̲	
35	» Vrena	...	...			712	1030	...	...	1258	...			439	7̲1̲1̲	9̲4̲8̲	
42	» Bettna	...	...			729	1042	...	...	114	...			451	7̲2̲5̲	1̲0̲0̲0̲	
49	» Vadsbro	...	...			747	1053	...	...	131	...			503	7̲3̲9̲	1̲0̲1̲2̲	
55	» Silinge	...	...			803	1103	...	...	148	...			513	7̲5̲4̲	1̲0̲2̲3̲	
62	**Till Flen** ✕	...	...			820	1115	...	...	205	...			525	8̲1̲0̲	1̲0̲3̲5̲	
	Till *Stockholm C.* 21b	...	...			*1243*	...	...	...	*534*	...			*8̲3̲5̲*	...	*712:*	
	» *Örebro* 21b, 23	...	...			...	*242*	...	...	*506*	...			*9̲4̲6̲*	*1̲0̲5̲9̲*	*2̲4̲5̲:*	
	» *Göteborg S. J.* 21a	...	...			...	*923*	...	...	*952*	...			...	...	*709:*	
	» *Norrköping* 20a	...	...			...	*133*	...	...	*632*	...			*8̲4̲8̲*	*1011*	*1237*	
	» *Linköping* 20	...	...			...	*314*	...	...	*805*	...			*1̲0̲5̲6̲*	*1̲7̲2̲2̲*	*1̲3̲2̲:*	
	» *Malmö* 20a	...	...			...	*1040*	...	...	...	...			...	...	*840:*	
	Fr. *Malmö* 20b	*:300*	...			*:9̲2̲2̲*	...	...	...	...	...			*730*	...	...	
	» *Linköping* 20	*110*	...			*4̲3̲4̲*	*714*	...	...	*726*	...			*223*	...	...	
	» *Norrköping* 20b	*232*	...			*5̲3̲5̲*	*827*	...	...	*935*	...			*353*	...	...	
	» *Göteborg S.J.* 21, 20	*:1001*	...			...	...	...	...	...	...			*740*	*1205*	...	
	» *Örebro* 23, 21	*1240*	...			...	*735*	...	...	...	...			*245*	*454*	...	
	» *Stockholm C.* 21b	*:1006*	...			...	*818*	...	...	*1756*	...			*100*	*602*	...	
	Fr. Flen	605	...			900	1135	...	...	235	...			557	8̲3̲0̲	...	
69	» Mellösa	618	...			917	1147	...	...	250	...			6̲0̲9̲	8̲4̲6̲	...	
77	» Helleforsnäs	632	...			935	1159	...	...	306	...			6̲2̲2̲	9̲0̲3̲	...	
88	» Belgviken	652	...			1001	1218	...	...	331	...			6̲4̲1̲	9̲2̲8̲	...	
93	» Hällsta	659	...			1018	1225	...	...	342	...			6̲5̲0̲	9̲4̲7̲	...	
98	» Skogstorp	707	...			1030	1233	...	...	353	...			6̲5̲9̲	9̲5̲8̲	...	
103	**Till Eskilst. C.** ✕	715	...			1043	1240	...	...	405	...			7̲0̲7̲	1̲0̲1̲0̲	...	
	Till *Nyby bruk* 48	*827*	...			...	*1256*	...	...	*6̲2̲6̲*	...			*8̲3̲8̲*	*1̲1̲9̲0̲*	...	
	» *Strengnäs* 48	*928*	...			*328*	...	...	...	*7̲2̲3̲*	...			...	...	...	
	» *Mariefred* 48	*912*	...			*140*	...	...	...	*7̲0̲2̲*	...			...	...	...	
	» *Södertelje* 48	*1046*	...			*235*	St. 92	...	...	*8̲4̲1̲*	...			...	...	...	
	» *Stockholm C.* 48, 21	*1756*	...			*337*	II III	...	...	*9̲3̲5̲*	...			...	...	...	
	Fr. *Stockholm C.* 21a, 48	...	...			...	*818*	*818*	...	*1223*	...			*1223*	...	...	
	» *Södertelje* 48	...	...			...	*910*	*910*	...	*115*	...			*115*	...	...	
	» *Mariefred* 48	...	...			*5̲0̲0̲*	*1045*	*1045*	...	*214*	...			*214*	...	...	
	» *Strengnäs* 48	...	...			...	*1020*	*1020*	...	*1225*	...			*1225*	...	...	
	» *Nyby bruk* 48	*705*	*705*			*920*	*1148*	*136*	*136*	*455*	*6̲5̲0̲*			*6̲5̲0̲*	*9̲2̲5̲*	...	
	Fr. Eskilstuna C.	722	825			1055	1245	210	320	512	7̲3̲0̲			8̲4̲0̲	1̲0̲2̲6̲	...	
109	» Folkesta	734	840			1108	1256	223	332	527	7̲4̲2̲			8̲5̲1̲	1̲0̲3̲8̲	...	
114	**Till Rekarne**	745	852			1120	104	233	343	539	7̲5̲3̲			9̲0̲1̲	1̲0̲4̲8̲	...	
	Fr. Rekarne	750	↓			1124	↓	237	↓	546	7̲5̲8̲			↓	1̲0̲4̲8̲	...	
120	» Öster-Tibble	803				1137		249		559	8̲1̲0̲				1̲1̲0̲1̲	...	
129	» Kungsör	826				1201		310		621	8̲2̲6̲				1̲1̲1̲8̲	...	
138	**Till Valskog** ✕	845				1220		328		6̲4̲0̲	8̲4̲5̲				1̲1̲3̲5̲	...	
	Till *Köping* 35	*908*				*106*		*414*		*8̲2̲5̲*	*9̲2̲8̲*				...	...	
	» *Arboga* 35	*913*				*1237*		*410*		*721*	...				...	...	
	» *Fröví* 35	*1050*				*130*		*449*		*914*	...				...	...	
	» *Örebro* 35, 23	*1228*				*213*		*535*		*1000*	...				...	...	
Km.	**Fr. Rekarne**	...	857			...	104	...	348	...	902	...					
3	» Kvicksund	...	906			...	110	...	355	...	909	...					
10	» Strömsholm	...	922			...	120	...	410	...	924	...					
	» *Stuteriet* (h.-p.)	...	×927			...	×124	...	×415	...	×929	...					
18	**Till Kolbäck**	...	937			...	132	...	426	...	940	...					
	Till *Köping* 35	...	*1205*			...	*343*	...	*5̲5̲0̲*	...	*1100*	...					
	» *Vesterås* 35	...	*1016*			...	*204*	...	*554*	...	*1122*	...					
	» *Sala* 35, 39	...	*1216*			...	*324*	...	*8̲0̲8̲*	...	...	...					
	» *Enköping* 35	...	*1138*			...	*311*	...	*7̲2̲6̲*	...	...	...					
	» *Stockholm* 35	...	*149*			...	*442*	...	*9̲3̲8̲*	...	...	...					

Biljettpris enligt zontaxa.

Zon	Km.	Biljettpris II	Biljettpris III
1	1—7	0,30	0,20
1½	8—10	0,45	0,30
2	11—14	0,60	0,40
2½	15—17	0,75	0,50
3	18—21	0,90	0,60
3½	22—24	1,05	0,70
4	25—28	1,20	0,80
4½	29—31	1,35	0,90
5	32—35	1,50	1,00
5½	36—38	1,65	1,10
6	39—42	1,80	1,20
6½	43—45	1,95	1,30
7	46—49	2,10	1,40
7½	50—52	2,25	1,50
8	53—56	2,40	1,60
9	57—65	2,70	1,80
10	66—74	3,00	2,00
11	75—83	3,30	2,20
12	84—92	3,60	2,40
13	93—101	3,90	2,60
14	102—110	4,20	2,80
15	111—119	4,50	3,00
16	120—128	4,80	3,20
17	129—138	5,10	3,40

Tur- och returbiljetter till dubbla zonbiljettpriset samt partibiljetter i häften om 20 st. III kl. till pris af 2½ öre per kilometer tillhandahållas vid vissa stationer till Nyköping och vid vissa till Eskilstuna C.

Sön- och helgdagar säljas tur- och returbiljetter (s. k. söndagsbiljetter) till oförändrade pris, gällande för återresa samma dag. **Nyår, Påsk, Pingst, Midsommar** och **Jul** gälla dock sådana biljetter, köpta helgdagsafton eller någon af helgdagarne, till näst påföljande söckendag (Långfredagen eller dagen förut köpt biljett gäller till dagen efter annandag påsk).

Direkta personvagnar i Snälltågen N:ris 91 och 92 mellan Eskilstuna Central och Stockholms Central via Kolbäck.

Kolbäck—Valskog—Flen—Oxelösund.

Km.	Oxelösund—Flen—Vestmanl. järnv., spårv. 1,435.	Bt. 15a II	Bt. 15a III	Gt. 17 II	Gt. 17 III	Bt. 7 II	Bt. 7 III	Pt. 1 II	Pt. 1 III	Bt. 11a II	Bt. 11a III	Bt. 9 II	Bt. 9 III	Gt. 5 II	Gt. 5 III	St. 91 II	St. 91 III	Bt. 13a II	Bt. 13a III	Bt. 15 II	Bt. 15 III	Gt. 25 II	Gt. 25 III
	Fr. Stockholm 35	...	...	...	...	...	*805*	...	*1220*	...	...	...											
	» *Enköping* 35	...	...	...	...	...	*1001*	...	*149*	...	...	...											
	» *Sala* 39, 35	...	...	...	...	...	*915*	...	*136*	...	*408*	...											
	» *Vesterås* 35	...	...	S., Ö., L.	*645*	...	*1111*	...	*254*	...	*620*	...											
	» *Köping* 35	...	...	S., Ö., L.	*525*	...	*915*	...	*111*	...	*430*	...											
	Fr. Kolbäck	...	...	...	740	...	1155	...	321	...	717	...											
	» *Stuteriet* (h.-p.)	...	...	...	×749	...	×1205	...	×327	...	×725	...											
8	» Strömsholm	...	...	...	758	...	1212	...	333	...	732	...											
15	» Kvicksund	...	...	...	812	...	1228	...	342	...	745	...											
18	**Till Rekarne**	...	...	...	819	...	1235	...	347	...	752	...											
	Fr. *Örebro* 23, 35	...	...	...	↓	*700*	↓	*1115*	↓	...	↓	*7̲0̲0̲*											
	» *Fröví* 35	...	...	...		*748*		*1203*		*142*		*8̲0̲0̲*											
	» *Arboga* 35	...	...	...		*841*		*1243*		*315*		*8̲5̲9̲*											
	» *Köping* 35	...	...	*5̲4̲5̲*		*814*		*1212*		*347*		*6̲3̲0̲*											
Km.	**Fr. Valskog** ✕	...	515	640		915		105		410		915											
9	» Kungsör	...	5̲3̲4̲	706		939		130		433		9̲3̲2̲											
18	» Öster-Tibble	...	5̲5̲2̲	728		959		150		451		9̲4̲8̲											
24	**Till Rekarne**	...	605	741	↓	1012	↓	203	↓	504	↓	1̲0̲0̲1̲											
	Fr. Rekarne	...	610	746	824	1016	1240	210	348	510	7̲5̲5̲	1̲0̲0̲2̲											
29	» Folkesta	...	621	757	839	1027	1257	223	356	526	8̲0̲5̲	1̲0̲1̲2̲											
35	**Till Eskilst. C.**	...	634	810	852	1040	108	236	406	538	8̲1̲7̲	1̲0̲2̲5̲											
	Till *Nyby bruk* 48	...	...	*827*	*1040*	*1256*	*403*	*403*	*6̲2̲6̲*	*6̲2̲6̲*	*8̲3̲8̲*	*1̲1̲9̲0̲*											
	» *Strengnäs* 48	...	...	*928*	*328*	*328*	...	*7̲2̲3̲*	*7̲2̲3̲*	...	...	...											
	» *Mariefred* 48	...	...	*912*	*140*	*140*	...	*7̲0̲2̲*	*7̲0̲2̲*	...	...	...											
	» *Södertelje* 48	...	...	*1046*	*235*	*235*	...	*8̲4̲1̲*	*8̲4̲1̲*	Gt. 13	...	...											
	» *Stockholm C.* 48, 21b	...	...	*1756*	*337*	*337*	...	*9̲3̲5̲*	*9̲3̲5̲*	II III	...	...											
	Fr. *Stockholm C.* 21a, 48	...	...	...	*818*	...	...	*1223*	...	...	...	...											
	» *Södertelje* 48	...	...	...	*910*	...	...	*115*	...	...	...	...											
	» *Mariefred* 48	...	...	...	*5̲0̲0̲*	...	...	*214*	...	...	...	...											
	» *Strengnäs* 48	...	...	...	...	*1020*	...	*1225*	...	...	...	...											
	» *Nyby bruk* 48	...	...	...	*920*	*1148*	...	*136*	*455*	*6̲5̲0̲*	...	...											
	Fr. Eskilstuna C.	...	...	647	...	1000	III 1241	...	...	III 420	6̲2̲0̲	9̲3̲0̲	...										
40	» Skogstorp	...	...	708	...	1008	II 1252	...	...	II 428	6̲3̲2̲	9̲3̲8̲	...										
45	» Hällsta	...	...	718	...	1017	I 103	...	...	436	6̲5̲1̲	9̲4̲6̲	...										
50	» Belgviken	...	...	729	...	1025	Gt. 11 114	...	...	Pt. 5 444	7̲0̲3̲	9̲5̲4̲	...										
61	» Helleforsnäs	...	...	756	...	1046	139	...	...	505	7̲3̲2̲	1̲0̲1̲5̲	...										
69	» Mellösa	...	...	814	...	1058	156	...	...	518	7̲5̲0̲	1̲0̲2̲8̲	...										
76	**Till Flen** ✕	...	...	830	...	1110	210	...	...	530	8̲0̲7̲	1̲0̲4̲0̲	...										
	Till *Stockholm* 21b	...	*1243*	...	...	*534*	...	...	*8̲5̲5̲*	...	*712:*	...											
	» *Örebro* 21, 23	...	...	...	*242*	*506*	...	...	*9̲4̲6̲*	*1̲0̲5̲9̲*	*2̲4̲5̲:*	...											
	» *Göteborg S. J.* 21a	...	...	...	*923*	*9̲5̲2̲*	...	...	...	...	*709:*	...											
	» *Norrköping* 20a	...	...	...	*133*	*6̲3̲2̲*	...	...	*8̲4̲8̲*	*1011*	*1237*	...											
	» *Linköping* 20	...	...	...	*314*	*8̲0̲5̲*	...	...	*1̲0̲5̲6̲*	*1̲7̲2̲2̲*	*1̲3̲2̲:*	...											
	» *Malmö* 20a	...	...	...	*1040*	...	...	...	...	...	*840:*	...											
	Fr. *Malmö* 20b	*:300*	*9̲2̲2̲*	...	...	...	...	...	*730*	...	...	...											
	» *Linköping* 20	*110*	*4̲3̲4̲*	...	*714*	*726*	...	...	*223*	...	...	...											
	» *Norrköping* 20b	*2̲3̲2̲*	*5̲3̲5̲*	...	*827*	*9̲3̲5̲*	...	...	*3̲5̲3̲*	...	...	...											
	» *Göteborg S. J.* 21b	*:1001*	...	...	...	...	...	...	*740*	*1205*	...	...											
	» *Örebro* 23, 21	*1240*	...	...	*735*	...	...	...	*245*	*454*	...	...											
	» *Stockholm C.* 21a	*:1006*	...	...	*818*	*1756*	...	...	*100*	*602*	...	...											
	Fr. Flen	622	855	...	1137	237	...	...	555	8̲3̲5̲	...	...											
83	» Silinge	634	911	...	1150	254	...	...	6̲0̲8̲	8̲5̲2̲	...	...											
89	» Vadsbro	645	926	...	1200	310	...	...	6̲1̲9̲	9̲0̲9̲	...	...											
96	» Bettna	657	942	...	1213	327	...	...	6̲3̲1̲	9̲2̲6̲	...	...											
103	» Vrena	710	957	...	1225	342	...	...	6̲4̲2̲	9̲5̲0̲	...	...											
111	» Stigtomta	723	1019	...	1239	400	...	...	655	1̲0̲0̲7̲	...	...											
116	» Larslund	732	1032	...	1248	418	...	...	7̲0̲5̲	1̲0̲1̲9̲	...	...											
125	**Till Nyköping**	745	1050	...	102	435	...	...	720	1̲0̲3̲7̲	...	...											
	Fr. Nyköping	750	1055	...	105	445	...	...	723	1̲0̲4̲0̲	...	...											
133	» Stjernholm	803	1111	...	119	502	...	...	737	1̲0̲5̲6̲	...	...											
138	**Till Oxelösund** ✕	812	1123	...	128	515	...	...	746	1̲1̲0̲8̲	...	...											

ALRIK EKMARK MÖBLERINGS- & SÄNGKLÄDESAFFÄR, STOCKHOLM, TAPETSERARE — 27 Skepparegatan 27.

Rekommenderar sig härmed till utförande af allt hvad till yrket hörer. Möbler i olika stilarter, såväl finare som enklare, finnes ständigt på lager. *Solidt arbete. Billiga priser.* Allm. Telefon 20444. Riksteleion 10151.

48. Mälarbaden—Nyby bruk (Torshälla)—Eskilstuna—Mariefred—Södertelje.

Km.	Norra Södermanlands järnväg, spårv. 1,435.	Pt. 64	Gt. 6	St. 66b	St. 66	Pt. 76
	Fr. Mälarbaden	...	...	...	†1127	430
3	» **Nyby bruk** (Torshälla)	705	...	...	1148	455
7	» Hellby brunn	712	...	...	1156	502
11	**Till Eskilstuna C.**	720	...	...	1204	510
	Fr. *Malmö* 20b, 47	*:300*	...	...	*9̲2̲2̲*	...
	» *Göteborg* 21b, 47	*:1001*	...	...	...	...
	» *Kolbäck* 47	...	*740*	...	...	*321*
	» *Valskog* 57	*5̲1̲5̲*	*640*	...	*915*	*105*
Km.	**Fr. Eskilstuna C.**	730	950	...	1210	520
1	» Eskilstuna S.	736	1030	...	1217	528
8	» Hellberga	748	1050	...	×1227	540
15	» Ärila	803	1152	...	1240	555
21	» Eklången	813	1216	...	×1248	605
25	**Till Stålboga**	821	1232	...	×1255	613
	Till *Malmköping* 48b	*930*	*410*	...	*410*	...
	Fr. *Malmköping* 48b	*715*	...	...	...	*155*
	Fr. Stålboga	824	106	...	×1255	614
33	» Byringe	836	132	...	× 105	626
42	**Till Åkers styckebruk**	850	152	...	118	640
	Till *Strengnäs*	*928*	...	...	*328*	*7̲2̲3̲*
	Fr. *Strengnäs*	*750*	...	...	*1225*	*540*
Km.	**Fr. Åkers styckebruk**	857	235	1258	120	647
5	**Till Läggesta** ✕	905	244	110	130	655
9	**Till Mariefred** (Gripsholm)	912	253	117	*140*	702
	Fr. Mariefred (Gripsholm)	915	310	120	...	705
	Fr. Läggesta	925	323	126 ⋙	132	715
12	» Taxinge Näsby	939	342	Ank.	×142	727
	Ryssjö brink	×	×			×
23	» Nykvarn	1002	525	...	200	750
	Johannesdal		×	...		
29	» Almnäs	1013	545	...	×208	801
35	» Tvetaberg	1024	607	...	×218	812
40	**Till Saltskog**	1032	619	...	225	819
	Till *Stockholm C.* 21b	*1155*	*8̲5̲5̲*	...	*337*	*9̲3̲5̲*
	» *Malmö* 20a	*1040*	...	...	...	*840:*
	» *Göteborg* 21a	*9̲2̲2̲*	...	...	...	*709:*
	Fr. Saltskog	1041	701	...	230	836
41	**Till Södertelje**	1046	706	...	235	841
	Fr. Södertelje	...	730	...	...	...
45	**Till Södertelje uthamn**	...	745	...	...	...

Tåg 64, 66 o. 76 medföra direkta personvagnar till Stockholm. Biljettpris Eskilstuna—Stockholm C. enkla II klass Kr. 5,10; III klass Kr. 3,40.

Biljettpris i samtrafik tillämpas taxa G. sid. 6. Tur- och retur (14 dagar) 50 % mer. I samtrafik tillämpas taxa G. sid. 6. Sön- och helgdagar för återresa samma dag. Nyår, Påsk, Pingst, Midsommar och Jul gäller enkel biljett (dock ej familjebiljett) inom egen järnväg gäller enkel biljett, köpt helgdagsafton eller någon af helgdagarna för återresa till näst påföljande söckendag (Långfredagen eller dagen förut köpt biljett gäller till dagen efter Annandag Påsk.

Mälarbaden—Eskilstuna.

Km.	Norra Södermanlands järnväg, spårv. 1,435.		Pt. 64	Lt. 2	St. 66	Lt. 51a	Pt. 76	Lt. 8	Lt. 10	Lt. 65a
	Fr. Mälarbaden		...	†858	†1127	†126	430	...	...	...
3	» **Nyby bruk** (Torsh.)	Lt. 12	705	920	1148	136	455	6̲5̲0̲	9̲2̲5̲	1̲1̲1̲0̲
7	» Hellby brunn	Söckend. 607	712	927	1156	144	502	6̲5̲8̲	9̲3̲5̲	1̲1̲1̲7̲
11	**Till Eskilstuna C.**	615	720	935	1204	154	510	7̲0̲6̲	9̲4̲5̲	1̲1̲2̲5̲
	Fr. Eskilstuna C.	...	...	...	...	200	...	...	9̲5̲8̲	1̲1̲2̲6̲
12	» Eskilstuna S.	...	...	...	...	205	...	...	1̲0̲0̲5̲	1̲1̲3̲1̲
14	**Till Eskilstuna N.**	...	...	...	...	212	...	...	1̲0̲1̲2̲	1̲1̲3̲8̲

Åkers styckebruk—Strengnäs.

Km.	Norra Södermanlands järnv., spårv. 1,435.	Pt. 64 c	Pt. 51 c	St. 71 c	Pt. 76 c	Pt. 65 c
	Fr. Åkers styckebruk	855	1120	258	6̲4̲3̲	9̲2̲8̲
3	» Valsberga	902	1128	304	6̲5̲1̲	9̲3̲4̲
	» *Grundbro*	×	×	×	×	×
10	» Malmby	918	1150	318	7̲1̲3̲	9̲4̲8̲
15	**Till Strengnäs**	928	1200	328	7̲2̲3̲	9̲5̲8̲

† Tåg № 1 o. 2 gå å linien Nyby bruk—Mälarbaden endast Lördagar.
» » 3, 66, 51 o. 51a gå å linien Nyby bruk—Mälarbaden endast Sön- och helgdagar.

Södertelje—Mariefred—Eskilstuna—Nyby bruk (Torshälla)—Mälarbaden.

Km.	Norra Södermanlands järnväg, spårv. 1,435.	Gt. 5a	Pt. 51	St. 71	St. 71c	Pt. 65	Gt. 5
	Fr. Södertelje uthamn	...	...	...	...	...	8̲1̲5̲
4	**Till Södertelje**	...	...	...	...	...	8̲3̲0̲
	Fr. Södertelje	...	910	115	...	7̲1̲9̲	9̲1̲0̲
5	**Till Saltskog**	...	915	120	...	7̲2̲4̲	9̲1̲5̲
	Fr. *Stockholm C.* 21a	...	*818*	*1223*	...	*6̲2̲5̲*	*721*
	» *Malmö* 20b	...	*9̲2̲2̲*	...	...	*730*	...
	» *Göteborg* 21b	...	*1001*	...	...	*740*	*1205*
Km.	**Fr. Saltskog**	...	930	133	...	7̲4̲2̲	9̲3̲0̲
5	» Tvetaberg	...	939	×140	...	7̲5̲1̲	9̲4̲5̲
11	» Almnäs	...	950	×150	...	8̲0̲2̲	1̲0̲0̲3̲
	Johannesdal	...			...		×
17	» Nykvarn	...	1001	200	...	8̲1̲4̲	1̲0̲4̲7̲
	Ryssjö brink	...	×		...	×	×
28	» Taxinge-Näsby	...	1022	217	Afg.	8̲3̲7̲	1̲1̲1̲3̲
35	**Till Läggesta** ✕	...	1033	227 ⋙	228	8̲4̲8̲	1̲1̲2̲8̲
39	**Till Mariefred** (Gripsholm)	...	1042	...	234	8̲5̲7̲	1̲1̲4̲0̲
	Fr. Mariefred (Gripsholm)	5̲0̲0̲	1045	*274*	237	9̲0̲1̲	...
	Fr. Läggesta	5̲0̲9̲	1052	228	244	9̲0̲8̲	...
40	**Till Åkers styckebruk**	5̲2̲0̲	1100	235	255	9̲1̲6̲	...
	Till *Strengnäs*	...	*1200*	*328*	*328*	*9̲5̲8̲*	...
	Fr. *Strengnäs*	...	*1020*	*1225*	...	*8̲3̲5̲*	...
Km.	**Fr. Åkers styckebruk**	5̲5̲0̲	1107	237	...	9̲2̲3̲	...
9	» Byringe	620	1122	×250	...	9̲3̲8̲	...
17	**Till Stålboga**	638	1133	300	...	9̲4̲9̲	...
	Till *Malmköping* 48b	*930*	...	*410*	...	...	...
	Fr. *Malmköping* 48b	...	*715*	*155*	...	...	...
	Fr. Stålboga	700	1135	301	...	9̲5̲0̲	...
21	» Eklången	721	1143	×308	...	9̲5̲9̲	...
27	» Ärila	801	1156	319	...	1̲0̲1̲2̲	...
34	» Hellberga	820	1207	×329	...	1̲0̲2̲4̲	...
43	» Eskilstuna S.	855	1219	341	...	1̲0̲3̲6̲	...
42	**Till Eskilstuna C.**	900	1223	345	...	1̲0̲4̲0̲	...
	Till *Malmö* 47, 20a	*1040*	...	*840:*	...	...	...
	» *Göteborg* 47, 21a	*9̲2̲3̲*	*9̲2̲2̲*	*709:*	...	...	...
	» *Valskog* 57	*1220*	*328*	*6̲4̲0̲*	...	...	...
	» *Kolbäck* 47	...	*132*	*9̲4̲0̲*	...	...	...
Km.	**Fr. Eskilstuna C.**	...	1241	348	...	1̲0̲4̲5̲	...
4	» Hellby brunn	...	1249	356	...	1̲0̲5̲3̲	...
8	**Till Nyby bruk** (Torshälla)	...	1256	403	...	1̲1̲0̲0̲	...
11	» **Mälarbaden**	...	†112	410	...

50. Stockholm—Rimbo järnvägar, spårvidd 0,891.

Biljettpris pr km. enkel resa 6 öre i II och 4 öre i III klass. Tur och retur till och från Stockholm, Rimbo, Häfverö Sund, Uppsala o. Norrtälje (14 dagar) 1/2 mer. Sön- och Helgd. gäller enkel biljett fram och åter. I samtrafik (linjen Norrtälje—Lenna—Uppsala) gäller zontaxa B, sid. 6. Direkta vagnar mellan Stockholms ö. och Norrtälje i nr 4/21, 10/27, 22/5 och 34/11; mellan Uppsala och Norrtälje i alla tåg.

Stockholm—Rimbo—Norrtälje.

Km.		Gt. 29	Pt. 4	Pt. 6	Bt. 16	Bt. 8	Pt. 10	Bt. 12
	Fr. *Stockh. (Engelbrektsg.)*	...	*805*	...	...	*300*	*540*	*720*
	Fr. Stockholms ö.	...	815	1135	1250	310	550	730
5	» Stocksund	...	p824	p1146	p105	p321	p600	p746
9	» Danderyd	...	p833	p1154	p129	p329	p608	p756
11	Till Näsby	...	×840	×1159	136	×334	×614	803
	Fr. *Österskär*	...	*805*	...	...	...	*510*	...
	Fr. Näsby	...	×840	×1159	140	×334	×614	808
18	» Täby	...	856	×1212	200	348	629	×824
23	Till Vallentuna 🚌 ✕	...	906	1222	215	358	640	836
	Fr. Vallentuna	...	907	1224	—	415	641	839
26	» *Molnby*	...	|	|	...	×	|	×
29	» Lindholmen	...	920	×1236	...	435	654	857
35	» Frösunda	...	933	1249	...	455	706	913
39	» Ekskogen	...	×941	×1257	...	510	715	924
42	» Kårsta	...	×947	×1103	...	523	722	932
48	» *Sparren*	...	|	|	...	×	|	×
50	» Rö	...	1005	×120	...	549	740	953
56	Till Rimbo 🚌	...	1015	130	...	600	750	1005
	Fr. *Häfverö Sund*	630	...	1220	...	...	635	...
	» *Uppsala*	:735	735	950	...	...	535	...
	Fr. Rimbo	800	Pt. 21 1020	Gt. 23 145	...	...	Pt. 27 605	...
63	» Finsta	828	1040	211	...	...	826	...
66	» Syninge	840	1046	220	...	...	833	...
72	» *Malsta*	×	×	×	...	...	×	...
77	Till Norrtälje 🚌	910	1110	250	...	...	858	...

Lokaltåg till och från Danderyd och Stocksund se tab. 41.

Norrtälje—Rimbo—Stockholm.

Km.		Gt. 1	Pt. 22	Pt. 24	Gt. 26	Bt. 15	Gt. 34
	Fr. Norrtälje 🚌	...	700	925	1225	...	640
5	» *Malsta*	...	×	×	×	...	×
11	» Syninge	...	726	951	1259	...	714
14	» Finsta	...	734	959	114	...	722
21	Till Rimbo 🚌	...	753	1019	134	...	749
	Till *Uppsala*	...	*1043*	*1254*	*510*	...	*830:*
	» *Häfverö Sund*	...	...	*1135*	*310*	...	*910*
	Fr. Rimbo	400	Pt. 5 802	...	Bt. 7 150	...	Pt. 11 800
27	» Rö	415	×812	...	205	...	×810
29	» *Sparren*	×	|	...	×	...	|
35	» Kårsta	438	×829	...	225	...	×827
38	» Ekskogen	449	×835	...	234	...	×833
42	» Frösunda	505	×843	...	247	...	×841
48	» Lindholmen	522	×855	...	303	...	×853
51	» *Molnby*	×	|	...	×	...	|
54	Till Vallentuna 🚌 ✕	534	907	...	317	...	905
	Fr. Vallentuna	Bt. 13 540	909	...	327	535	906
59	» Täby	×550	×919	...	347	555	×916
65	Till Näsby	604	933	...	400	612	×930
	Till *Österskär*	*735*	*1030*	...	*600*	...	...
	Fr. Näsby	605	934	...	403	620	×930
68	» Danderyd	a611	a940	...	a411	a630	a936
72	» Stocksund	a620	a949	...	a425	a646	a945
77	Till Stockholms ö.	630	1000	...	435	655	955
	Till *Stockh. (Engelbrektsg.)*	...	*1010*	...	*440*	...	*1000*

Stockholm—Rimbo—Häfverö Sund.

Km.		Pt. 4	Pt. 6	Pt. 10
	Fr. *Stockholm (Engelbrektsg.)*	*805*	...	*540*
	Fr. Stockholms ö.	815	1135	550
56	Till Rimbo	1015	130	750
	Fr. *Uppsala*	*735*	*950*	*535*
	» *Norrtälje*	*925*	*1225*	*640*
	Fr. Rimbo	Pt. 62 1025	Pt. 64 200	Pt. 66 800
63	» *Nydal*	1036	×211	×811
68	» Sättraby	1045	×219	×819
72	» Erken	1053	227	827
77	» Edsbro	1106	239	839
83	» Ununge	1117	251	851
88	» Skebo bruk	1124	259	859
92	» Edebo	×1131	×306	×906
95	Till Häfverö Sund	1135	310	910

Häfverö Sund—Rimbo—Stockholm.

Km.		Pt. 61	Pt. 63	Pt. 65
	Fr. Häfverö Sund	630	1220	635
3	» Edebo	636	1226	×639
7	» Skebo bruk	646	1234	647
12	» Ununge	653	1242	655
18	» Edsbro	710	1259	711
23	» Erken	719	109	719
28	» Sättraby	728	118	×726
32	» *Nydal*	738	128	×734
39	Till Rimbo	750	140	745
	Till *Norrtälje*	*910*	*250*	*855*
	» *Uppsala*	*1043*	*510*	*830:*
	Fr. Rimbo	Pt. 5 802	Bt. 7 150	Pt. 11 800
95	Till Stockholms ö.	1000	435	955
	Till *Stockholm (Engelbrektsg.)*	*1010*	*440*	*1000*

Stockholm—Rimbo—Uppsala.

Km.		Gt. 30	Pt. 22	Pt. 4	Pt. 6	Pt. 28	Pt. 10
	Fr. *Stockholm (Engelbrektsg.)*	...	...	*805*	...	...	*540*
	Fr. Stockholms ö.	...	...	815	1135	...	550
56	Till Rimbo	...	...	1015	130	...	750
	Fr. *Häfverö Sund*	...	*630*	...	*1220*	...	*635*
	» *Norrtälje*	...	*700*	*925*	*1225*	...	*640*
	Fr. Rimbo	...	805	Pt. 24 1023	Gt. 26 152	...	Gt. 34 815
59	» *Ekebyholm*	...	×	×	×	...	×
64	» Rånäs	...	822	1040	212	...	840
70	» *Råda*	...	×	×	×	...	×
75	Till Knutby 🚌	...	846	1105	240	...	908
	Fr. Knutby	550	852	1112	252	715	—
78	» *Kärfven*	×	×	×	×	×	...
83	» Faringe	620	913	1131	315	734	...
90	» Almunge	645	932	1149	337	752	...
95	» Länna 🚌	720	951	1205	405	808	...
101	» Marielund	740	1006	1220	424	825	...
104	» *Gunsta*	×	×	×	×	×	...
105	» Bärby	800	1018	1230	440	835	...
111	» *Skölsta*	×	|	×	×	×	...
113	» *Årsta*	×	×	×	×	×	...
116	Till Uppsala 🚌	830	1043	1254	510	900	...
	Till *Gäfle*	...	*759*	...	*1005*	...	...
	» *Sala*	*1111*	*1250*	**820*	*850*	*1022*	**Skå*
	» *Stockholms c.*	*952*	...	*240*	*628*	*1137*	...

Uppsala—Rimbo—Stockholm.

Fr. *Stockholms c.*	...	...	*833*	*1021*	*315*	*532*
» *Sala*	*Skå	*600*	*714*	**620*	*409*	*558*
» *Gäfle*	...	...	*630*	...	*305*	...

Km.		Gt. 29	Pt. 21	Gt. 23	Pt. 25	Pt. 27	Gt. 33
	Fr. Uppsala 🚌	...	735	950	1200	535	735
3	» *Årsta*	...	×	×	×	×	×
5	» *Skölsta*	...	×	×	×	|	×
11	» Bärby	...	803	1021	1231	559	808
12	» *Gunsta*	...	×	×	×	|	×
15	» Marielund	...	813	1032	1242	×607	823
21	» Länna 🚌	...	835	1057	105	626	849
26	» Almunge	...	847	1110	118	637	905
33	» Faringe	...	910	1137	138	654	928
38	» *Kärfven*	...	×	×	×	|	×
41	Till Knutby 🚌	...	927	1155	155	711	945
	Fr. Knutby	640	932	1215	—	716	—
46	» *Råda*	×	×	×	...	|	...
52	» Rånäs	720	957	1255	...	×740	...
57	» *Ekebyholm*	×	×	×	...	|	...
60	Till Rimbo 🚌	738	1014	113	...	756	...
	Till *Norrtälje*	*910*	*1110*	*250*	...	*858*	...
	» *Häfverö Sund*	...	*1135*	*310*	...	*910*	...
	Fr. Rimbo	Pt. 5 802	...	Bt. 7 150	...	Pt. 11 800	...
116	Till Stockholms ö.	1000	...	435	...	955	...
	Till *Stockholm (Engelbrektsg.)*	*1010*	...	*440*	...	*1000*	...

Stockholm—Näsby—Österskär.

Km.		Gt. 42	Pt. 44	Pt. 46	Pt. 48	Bt. 12
	Fr. *Stockh. (Engelbrektsg.)*	...	*925*	*315*	*455*	*720*
	Fr. Stockholms ö.	...	930	320	500	730
5	» Stocksund	...	p939	p329	p510	p746
9	» Danderyd	...	p948	p338	p518	p756
11	Till Näsby	...	954	344	×524	803
	Fr. *Häfverö Sund*	...	*630*	...	*1220*	...
	» *Uppsala*	...	*:735*	...	*950*	...
	» *Norrtälje*	...	*700*	...	*1225*	*Gt. 50*
	Fr. Näsby	655	955	345	×524	819
14	» *Viggbyholm*	×	×	×	×	×
20	» Rydbo	714	1011	401	540	846
25	» Runö	725	×1021	×411	×551	900
27	» ÅkersBerga	731	1026	416	556	911
29	Till Österskär	735	1030	420	600	915

Österskär—Näsby—Stockholm.

Km.		Gt. 41	Pt. 43	Pt. 45	Gt. 47	Pt. 49
	Fr. Österskär	...	805	125	510	825
2	» ÅkersBerga	550	811	133	519	832
4	» Runö	557	×814	×136	525	×836
9	» Rydbo	613	824	146	545	846
15	» *Viggbyholm*	×	×	×	×	×
18	Till Näsby	631	839	×201	606	×901
	Till *Norrtälje*	...	*1110*	...	*858*	...
	» *Uppsala*	...	*1254*	...	*830:*	...
	» *Häfverö Sund*	Gt. 1	*1135*	...	*910*	...
	Fr. Näsby	650	841	×201	Bt. 15 620	×901
20	» Danderyd	a705	a847	a207	a630	a907
24	» Stocksund	a720	a856	a216	a646	a916
29	Till Stockholms ö.	730	905	225	655	925
	Till *Stockh. (Engelbrektsg.)*	...	*910*	*230*	...	*930*

Klädeshandel

C. G. Sundström & Son

29 Drottninggatan

STOCKHOLM

rekommenderar

sina

goda qvalitéer

till

moderata priser.

Klädeshandel.

Förutvarande adress

Norrbro.

Aktiebolaget Installatör

verkställer rörledningar för gas, vatten och ånga, värmeledningar, bad- och toilettrumsinredningar samt vattenklosetter med Septisk Tank. Försäljer järnrör, rördelar, kranar och pumpar samt alla slags sanitetsutensilier.

Kontor, lager och verkstäder

Norrlandsgatan N:o 9

STOCKHOLM.

Rikstel.: 3120.
Allm. tel.: 6288.
» 4822.

Telegramadr.: Installatör.

Djursholmsbanans tidtabell, se tab. 41, sid. 20.

I Upsala rekommenderas **Stadshotellet och Hotel Svanfeldt,** det senare mera afsedt för turister och privata resande.

Henrik Svanfeldt.

51. Ockelbo—Gefle—Upsala.

Biljettpris enligt zontaxa B sid. 6.

Fr. *Östersund 7*	:785	...	...
» *Sundsvall 11, 7*	:747	...	...
» *Ånge 7*	:1051	723	...
» *Hudiksvall 14, 7*	:845	906	...
» *Söderhamn 13, 7*	452	1130	...
» *Bollnäs 7*	540	1258	...

Km.	*Gefle—Ockelbo järnv., spårv. 1,435.*	Bt. 11	Pt. 15	Gt. 13
	Fr. Ockelbo 🚌	810	255	315
10	» Kolforsen	828	313	349
16	» Råhällan	843	326	425
21	» Oslättfors	852	336	458
25	*Brännsågen*	×	|	×
30	» Åbyggeby	910	353	535
32	*Forsby*	×	|	×
34	» Strömsbro	918	402	600
38	Till Gefle c. 🚌	926	410	610
	Till *Falun 55*	*428*	*945*	*945:*
	» *Orsa 55*	*830*	...	*125:*
	» *Sala 18*	*119*	...	*905:*
38	Till Gefle s.	931	415	615

Elfkarleby vattenfall vid Elfkarleö station, U. G. J. 3 tim. bekväm resa fr. Sthlm.

Km.	*Upsala—Gefle j., spårv. 1,435.*	Pt. 1	Gt. 17 Skd.	Lt. 47	St. 3	Bt. 5	Lt. 49 S.o.H.	Bt. 7
	Fr. *Sala 18*	...	...	*520*	*520*	...	...	*835*
	» *Orsa 55*	*:335*	...	...	*830*	*830*	...	...
	» *Falun 55*	*:715*	...	...	*1240*	*1240*	...	...
	Fr. Gefle c.	630	...	...	305	...	...	...
	Till Gefle s.	632	...	...	307	...	...	...
	Fr. Gefle s.	634	655	1055	309	330	530	625
9	*Knaperåsen*	|	|	×	|	|	×	|
11	» Furuvik	|	|	1118	|	355	553	650
13	*Ytterharnäs*	|	|	×	|	|	×	|
15	» Harnäs	652	750	1130	|	412	605	708
16	» Skutskär	656	830	1135	●	422	610	725
19	*Bodarne*	|	|	×	|	|	×	×
26	Till Elfkarleö 🚌	708	855	1155	337	444	630	747
	Fr. Elfkarleö	709	920	—	338	450	—	755
33	» Marma	720	1000	...	348	510	...	818
37	» *Mehede* 🚌 Obs. Anm. 3	|	1020	...	|	×	...	×
45	Till Orrskog	734	1040	...	401	540	...	850
	Fr. Orrskog	735	1120	...	402	552	...	910
53	Till Tierp 🚌	745	1140	...	412	612	Bt. 25 Skd.	930
	Fr. Tierp	746	1255	...	413	617	—	—
66	» Tobo	802	150	S. Hd.	427	652	750	...
71	Till Örbyhus 🚌	809	201	Bt. 9	433	702	800	...
	Fr. Örbyhus	811	226	325	435	712	—	...
76	» Knypplan	818	243	335	|	724	● Afg. fr. Skutskär 326, uppehåll för resande till Söderfors till o. bortom Dannemora o. Upsala.	
88	» Skyttorp	834	335	359	|	801		
94	» Vattholma 🚌	844	508	411	459	817		
102	» Stor-Vreta	856	530	429	|	838		
110	» Gamla Upsala	907	549	447	|	849		
114	Till Upsala 🚌	913	559	455	520	857		
	Till *Stockholm 7*	*1110*	*914*	*628*	*628*	*1157*	...	...

Sön- och Helgdagar; Söckendagar; Sön- o. Helgd.

Km.	**Gefle Södra—Bomhus.**	Lt. 37	Lt. 39	Lt. 41
	Fr. Gefle Södra	700	1000	420
6	*Kristinelund*	×	×	×
	Till Bomhus	715	1015	435

Helgfria Lörd. samt helgdagsaftnar

Km.	**Söderfors—Orrskog.**	Bt. 27 L. S. Hd.	Bt. 31	Bt. 33	Bt. 35
	Fr. Söderfors 🚌	605	1235	338	818
9	**Till Orrskog**	627	1257	355	840

Km.	**Örbyhus—Dannemora.**	Bt. 19	Bt. 21	Bt. 23	Bt. 25
	Fr. Örbyhus 🚌	835	1240	445	830
9	**Till Dannemora** 🚌	855	100	505	850
	Till *Hargshamn*	*1200*	*330*	...	...

Stockholm—Dalarne

via Gefle: snabbaste och bekvämaste vägen; restaurantvagn Upsala—Gefle; direkta II o. III klassens vagnar Stockholm—Orsa och tvärtom.

Upsala—Gefle—Ockelbo.

Fr. *Stockholm C. 7*	...	:1120	...	1021	1100	:1130	...	1100	532

Km.	*Upsala—Gefle järnv., spårv. 1,435.*	Bt. 8	Bt. 6 s S. o. H.		St. 2	Bt. 10 S. o. H.	Gt. 18 Skd.		Bt. 6 Skd.	Pt. 4
	Fr. Upsala 🚌	...	640	...	1143	140	520	...	140	725
4	» Gamla Upsala	...	649	...	|	150	534	...	153	731
12	» Stor-Vreta	...	704	...	|	206	604	...	214	741
20	» Vattholma 🚌	...	718	...	1205	222	648	...	245	752
26	» Skyttorp	...	730	...	|	235	721	...	316	801
38	» Knypplan	...	752	...	|	258	749	Bt. 26 Skd.	345	815
43	Till Örbyhus 🚌	...	800	...	1230	310	800		355	822
	Fr. Örbyhus	...	815	...	1232	...	840	715	439	824
48	» Tobo	...	825	...	1238	...	916	725	455	832
61	Till Tierp 🚌	...	849	...	1252	...	946	...	525	848
	Fr. Tierp	605	852	...	1253	...	1011	..	530	849
69	Till Orrskog	625	907	...	103	...	1031	...	550	859
	Fr. Orrskog	633	908	...	104	...	1055	...	600	900
77	» *Mehede* Obs. Anm. 3	657	×	Lt. 48	|	Lt. 48 s S.o.H.	×	Lt. 50 S.o.H.	×	|
81	» Marma	720	929	Skd.	116		1137		634	916
88	» Elfkarleö 🚌	745	942	1210	126		1240	640	701	927
95	*Bodarne*	×	|	×	|	×	|	×	|
98	» Skutskär	808	1002	1231	a137	200	142	659	728	940
99	» Harnäs	822	1011	1238	|	206	215	703	743	944
101	*Ytterharnäs*	|	|	×	|	×	|	×	|
103	» Furuvik	831	1018	1246	|	215	|	712	755	|
105	*Knaperåsen*	|	|	×	|	×	|	×	|	|
114	Till Gefle s.	855	1040	110	155	240	250	735	820	1001
	Fr. Gefle s.	—	—	—	157	—	—	—	—	1003
114	Till Gefle c. 🚌	...	...	...	159	...	...	...	...	1005
	Till *Falun 55*	...	*428*	*428*	*428*	*945*	*945*	...	...	*945:*
	» *Orsa 55*	...	*830*	*830*	*830*	...	...	...	...	*125:*
	» *Sala 18*	*119*	*119*	*845*	*845*	...	...	...	...	*905:*

Sön- o. Helgd.; Söckendagar; Sön- o. Helgd.; Sön- o. Helgd.; Söckendagar

Km.	*Gefle—Ockelbo j., spårv. 1,435.*	Gt. 14	Pt. 16	Bt. 12
	Fr. Gefle s	708	115	640
	Fr. *Sala 18*	...	*520*	*335*
	» *Orsa 55*	...	...	*830*
	» *Falun 55*	...	*700*	*1240*
	Fr. Gefle c.	715	125	650
4	» Strömsbro	747	134	700
6	*Forsby*	×	|	×
8	» Åbyggeby	815	143	710
13	*Brännsågen*	×	|	×
17	» Oslättfors	910	200	731
22	» Råhällan	955	210	744
28	» Kolforsen	1025	222	758
38	Till Ockelbo 🚌	1050	240	820
	Till *Bollnäs 7*	*347*	*413*	*1057*
	» *Söderhamn 7, 13*	...	*520*	*1138*
	» *Hudiksvall 7, 14*	...	*816*	*828:*
	» *Ånge 7*	...	*1129*	*701:*
	» *Sundsvall 7, 11*	...	...	*952:*
	» *Östersund 7*	...	...	*1005:*
	Fr. *Hargshamn*	...	*140*	...

Km.	**Dannemora—Örbyhus.**	Bt. 20	Bt. 22	Bt. 24	Bt. 26 Skd.	Bt. 26 s S. Hd.
	Fr. Dannemora 🚌	745	1200	405	620	640
9	**Till Örbyhus** 🚌	805	1220	425	640	700

Km.	**Orrskog—Söderfors.**	Bt. 28 L. S. Hd.	Bt. 32	Bt. 34	Bt. 36
	Fr. Orrskog	738	110	408	903
9	**Till Söderfors** 🚌	800	132	430	925

Km.	**Bomhus—Gefle Södra.**	Lt. 38	Lt. 40 s S. o. H.	Lt. 40 Skd.	Lt. 42 s S. o. H.	Lt. 42 Skd.
	Fr. Bomhus	725	1035	1115	445	545
	Kristinelund	×	×	×	×	×
5	**Till Gefle Södra**	740	1050	1130	500	600

Helgfria Lörd. samt helgdagsaftnar

1) **Direkta II och III klassensvagnar** i tågen n:r 2 och 3: Stockholm—Orsa; i tågen n:r 1 och 4: Stockholm—Gefle.
2) Vid Dannemora, Tierp, Söderfors, Furuvik och Ockelbo stationer finnas *hotell*, likaså invid Elfkarleby vattenfall, omkring 1½ km. från Elfkarleö station.
3) Vid Mehede göres uppehåll: af tåg № 1 för resande till eller via Upsala samt Tierps torgdagar äfven för resande till Tierp; af tåg № 4 för resande från eller via Upsala.

53. Krylbo—Kärrgrufvan.

	Fr. *Gefle* 55, 7	:837	728
	» *Stockholm* 7	:740	1021
Km.	*Krylbo—Norberga järnv., spårv. 1,435.*	№ 1	№ 3
	Fr. Krylbo	630	145
6	*Bjurfors*	×	×
10	*Andersbenning*	×	×
15	*Kallmora*	×	×
19	**Till Kärrgrufvan**	735	250
	Till *Vesterås* 37, 36, 35	1106	814
	» *Stockholm* 37, 36, 35	149	950

Biljettpris se zontaxa C. sid. 6.

Kärrgrufvan—Krylbo.

	Fr. *Stockholm* 35, 36, 37	...	1220
	» *Vesterås* 35, 36, 37	430	208
Km.	*Krylbo—Norberga järnv., spårv. 1,435.*	№ 2	№ 4
	Fr. Kärrgrufvan	1107	423
4	*Kallmora*	×	×
9	*Andersbenning*	×	×
13	*Bjurfors*	×	×
19	**Till Krylbo**	1202	505
	Till *Stockholm C.* 7	638	834
	» *Gefle* 7, 55	254	930

54. Hargshamn—Dannemora.

Km.	*Dannemora—Harga j., spårv. 0,891.*	Bt. 2	Bt. 4
	Fr. Hargshamn	930	140
5	» Harg	950	200
17	» Gimo	1035	240
30	» Knaby	1120	325
36	» Österby	1136	342
39	**Till Dannemora**	1145	350
	Till *Gefle* 51	759	1005
	» *Upsala* 51	...	520
	» *Stockholm* 51, 7	...	638

Biljettpris per km.: enkel resa 7,5 öre i II o. 5 öre i III kl. Tur o. retur (14 dagar) 50 % mer. I samtrafik taxa B sid. 6.

Dannemora—Hargshamn.

	Fr. *Stockholm* 9, 51	...	1021
	» *Upsala* 51	520	1143
	» *Gefle* 51	630	...
Km.	*Dannemora—Harga j., spårv. 0,891.*	Gt. 1	Bt. 3
	Fr. Dannemora	910	115
3	» Österby	920	124
9	» Knaby	945	150
22	» Gimo	1110	235
34	» Harg	1145	315
39	**Till Hargshamn**	1200	330

55. Gefle—Falun—Orsa.

Biljettpris enligt zontaxa, se tab. A sid. 6.

	Fr. *Ockelbo* 51	:315		810		...		255	315	
	» *Stockholm* 7	:532		...		1021		...	...	
	» *Upsala* 51	:725		...		1143		...	...	
Km.	*Gefle—Dala järnv., spårv. 1,435.*	Bt. 31	St. 3	Bt. 9	St. 37	Pt. 7	St. 1	Gt. 39	Bt. 11	Pt. 5
	Fr. Gefle C.	520	728	...	1045	1240	212	225	430	837
6	**Till Hagaström**	530	×736	...	1054	1249	|	235	439	846
	Till *Sala* 18	905	...	...	719	...	...	848	...	...
	Fr. Hagaström	...	×736	...	...	1250	|	...	445	847
9	» Valbo	...	742	...	...	1256	×224	...	457	853
	» *Bäck*	...	|	...	...	×	|	...	|	×
16	» Forsbacka	...	752	...	...	108	234	...	516	906
23	» Sandviken	...	802	...	...	120	244	...	548	920
32	» Kungsgården	...	814	...	...	136	×255	...	613	936
38	**Till Storvik**	...	822	...	...	145	303	...	625	945
	Till *Krylbo* 7	1232	...	...	...	...	449	1121	624:	
	» *Stockholm C.* 7	...	...	...	...	...	834	...	952:	
	» *Bollnäs* 7	347	...	...	413	...	...	1057	307:	
	» *Söderhamn* 7, 13	...	...	...	520	...	...	1138	815:	
	» *Ånge* 7	...	...	...	1122	...	...	...	701:	
	Fr. *Ånge* 7	:1051	...	...	...	723	...	...	...	
	» *Söderhamn* 13, 7	:836	450	...	...	1150	...	...	...	
	» *Bollnäs* 7	241	540	...	...	1258	...	...	...	
	» *Stockholm C.* 7	:740	...	...	...	833	...	...	...	
	» *Krylbo* 7	:1126	532	...	...	1216	...	...	434	
	Fr. **Storvik**	828	1015	...	...	315	|	...	655	...
	Öfre Storvik	|	×	...	...	|	|	...	×	...
	Granstanda	|	×	...	...	|	|	...	×	...
55	» Hofors	852	1115	...	...	339	|	...	812	...
59	» Korsån	×858	1125	...	...	×345	|	...	822	...
	Born	×	×	...	...	|	|	...	×	...
	Ryggen	×	×	...	...	|	|	...	×	...
	Hosjö	×	×	...	...	×	|	...	×	...
87	» Korsnäs	935	1252	...	...	420	|	...	933	...
	Runnsdgen	×	×	...	...	|	|	...	×	...
92	**Till Falun**	945	105	...	...	428	|	...	945	...
	Till *Repbäcken* 56	...	...	...	...	...	547	...	901:	...
	» *Björbo* 56	...	...	...	...	...	710	...	1115:	...
	» *Borlänge* 61	...	1027	337	...	...	620	...	753:	...
	» *Ludvika* 61	Gt. 55	1138	456	...	...	1025	...	...	...
	» *Göteborg B:s* 61	III	906	1203:	...	...	...	...	...	...
	Fr. *Göteborg B:s* 61	:800	Pt. 53	...	...	...	:510	...	...	...
	» *Ludvika* 61	:524	...	...	...	...	1201	...	...	...
	» *Borlänge* 61	:910	840	...	...	...	349	...	...	...
	» *Björbo* 56	:400	530	...	...	...	...	...	...	...
	» *Repbäcken* 56	:522	750	...	...	...	Pt. 51	...	...	...
	Fr. **Falun**	605	955	...	...	...	447	...	...	...
93	» Falun Norra	619	1002	...	...	...	455	...	...	...
101	» Bergsgården	640	1016	...	...	...	509	...	...	...
105	» Grycksbo	704	1026	...	...	...	519	...	...	...
	Lustebo	|	×	...	...	...	×	...	...	...
118	» Sågmyra	742	1047	...	...	...	540	...	...	...
126	» Slättberg	810	1105	...	...	...	558	...	...	...
135	» Vestgärde	835	1120	...	...	...	618	...	...	...
	Utby	|	|	...	...	...	|	...	...	...
142	**Till Rättvik**	850	1131	...	...	...	625	...	...	...
	Fr. **Rättvik**	905	1138	...	...	...	632	...	...	...
	Persborg	|	×	...	...	...	×	...	...	...
149	» Vikarbyn	932	1150	...	...	...	645	...	...	...
156	» Stumsnäs	1003	×1202	...	...	...	658	...	...	...
164	» Garsås	1025	×1215	...	...	...	712	...	...	...
172	» Fu	1057	1230	...	...	...	731	...	...	...
	Färnäs	×	×	...	...	...	×	...	...	...
180	» Mora Noret	1122	1243	...	...	...	746	...	...	...
182	**Till Mora**	1127	1247	...	...	...	750	...	...	...
	Till *Kristinehamn* 32	...	920	...	...	...	...	...	...	...
	» *Elfdalen* 32	...	625	...	...	...	...	...	...	...
	Fr. *Elfdalen* 32	645	...	...	...	...	...	...	...	...
	» *Kristinehamn* 32	...	...	...	...	...	720	...	...	...
	Fr. **Mora**	1142	1253	...	...	...	758	...	...	...
	» **Mora Noret**	1205	103	...	...	...	808	...	...	...
	Vattnäs	|	×	...	...	...	×	...	...	...
	Holen	|	×	...	...	...	×	...	...	...
194	**Till Orsa**	1235	125	...	...	...	830	...	...	...
	Till *Bollnäs* 58	...	853	...	...	...	1220:	...	...	...

Endast III klass personvagn i tåg 55.

Direkta II o. III kl. personvagnar Stockholm—Orsa i tågen 1 o. 51.

Observera!

Resande från Stockholm till stationerna å linjen Falun norra—Rättvik—Mora—Orsa hvilka önska färdas i *direkta* vagnar, såväl 2:a som 3:e klass, böra begära biljetter via Gefle.

Observera!

Orsa—Falun—Gefle.

Biljettpris enligt zontaxa, se tab. A sid. 6.

	Fr. *Bollnäs* 58	...	...	...	:530	...	...	...	750	...
Km.	*Gefle—Dala järnv., spårv. 1,435.*				Pt. 52				Pt. 54	Gt. 56 III
	Fr. Orsa	...	...	...	830	...	...	...	335	357
	Holen	...	...	...	×	...	...	...	×	|
	Vattnäs	...	...	...	×	...	...	...	×	|
14	» Mora Noret	...	...	...	855	...	...	...	400	433
16	**Till Mora**	...	...	...	900	...	...	...	405	438
	Till *Kristinehamn* 32	...	...	...	920	...	...	...	207:	207:
	» *Elfdalen* 32	...	...	...	...	...	...	...	625	...
	Fr. *Elfdalen* 32	...	...	...	645	...	...	...	...	...
	» *Kristinehamn* 32	...	...	...	...	...	...	...	720	...
	Fr. **Mora**	...	...	...	907		...	...	411	453
	» **Mora Noret**	...	...	...	914		...	...	416	510
	Färnäs	...	...	...	×		...	...	×	×
22	» Fu	...	...	...	929		...	...	429	533
30	» Garsås	...	...	...	948		...	...	×443	558
38	» Stumsnäs	...	...	...	1002		...	...	×456	620
45	» Vikarbyn	...	...	...	1015		...	...	509	650
	Persborg	...	...	...	×		...	...	×	|
52	**Till Rättvik**	...	...	...	1027		...	...	520	707
	Fr. **Rättvik**	...	...	...	1035		...	...	528	725
	Utby	...	...	...	|		...	...	|	|
59	» Vestgärde	...	...	...	1050		...	...	543	748
68	» Slättberg	...	...	...	1106		...	...	559	813
76	» Sågmyra	...	...	...	1120		...	...	613	840
	Lustebo	...	...	...	×		...	...	×	|
89	» Grycksbo	...	...	...	1141		...	...	633	921
93	» Bergsgården	...	...	...	1149		...	...	×640	933
101	» Falun Norra	...	...	...	1205		...	...	653	1000
102	**Till Falun**	...	...	...	1210		...	...	657	1006
	Till *Repbäcken* 56	...	...	...	547		...	...	...	901:
	» *Björbo* 56	...	...	...	710		...	...	...	1115:
	» *Borlänge* 61	...	...	...	108		...	...	803	753:
	» *Ludvika* 61	...	...	...	456		...	...	1025	1138:
	» *Göteborg B:s* 61	...	...	...	1203:		...	Bt. 12	St. 4	906:
	Fr. *Göteborg B:s* 61	...	...	...	St. 2		...	:510	800	...
	» *Ludvika* 61	...	...	Bt. 10	725		...	1201	524	...
	» *Borlänge* 61	...	...	:910	949		...	120	630	...
	» *Björbo* 56	...	...	...	550		...	...	400	...
	» *Repbäcken* 56	...	...	...	750		...	...	522	...
	Fr. **Falun**	...	...	700	1240		...	350	715	
	Runnsdgen	...	...	×	|		...	×	×	
107	» Korsnäs	...	...	723	1249		...	421	726	
	Hosjö	...	...	×	×		...	×	×	
	Ryggen	...	...	×	|		...	×	×	
	Born	...	...	×	|		...	×	×	
135	» Korsån	...	...	827	×125		...	525	×805	
139	» Hofors	...	...	900	132		...	550	812	
	Granstanda	...	...	×	|		...	×	|	
	Öfre Storvik	...	...	×	|		...	×	|	
156	**Till Storvik**	...	...	938	152		...	628	833	
	Till *Krylbo* 7	...	...	1232	449		...	1121	624:	
	» *Stockholm C.* 7	...	...	...	834		...	...	952:	
	» *Bollnäs* 7	...	...	347	413		...	1057	307:	
	» *Söderhamn* 7, 13	...	...	...	520		...	1138	815:	
	» *Ånge* 7	Pt. 6	...	...	1122		Pt. 8	...	701:	
	Fr. *Ånge* 7	:1051	...	...	...	723	...	...	...	
	» *Söderhamn* 13, 7	:836	...	450	...	1150	...	...	210	
	» *Bollnäs* 7	241	...	540	...	1258	...	...	303	
	» *Stockholm C.* 7	:740	...	...	833	...	...	...	...	
	» *Krylbo* 7	:1126	...	532	1216	...	...	...	434	
	Fr. **Storvik**	712	...	1005	205	320	...	...	837	
162	» Kungsgården	722	...	1023	×212	330	...	...	×845	
171	» Sandviken	739	...	1056	224	346	...	...	857	
178	» Forsbacka	753	...	1112	233	358	...	...	907	
	Bäck	×	...	×	|	×	...	...	|	
185	» Valbo	805	...	1131	×242	410	...	...	917	
188	**Till Hagaström**	810	Bt. 36	1139	a246	415	St. 42	Gt. 44	×922	
	Fr. *Sala* 18	...	520	...	...	...	335	220	...	Gt. 40
	Fr. Hagaström	811	910	1145	|	416	555	855	×922	305
194	**Till Gefle C.**	820	920	1155	254	425	604	905	930	315
	Till *Upsala* 51	...	...	...	520		...		913:	..
	» *Stockholm* 7	...	...	...	638		...		1110:	...
	» *Ockelbo* 51	...	...	240	...		820		1050:	...

Direkta II och III klass personvagnar Orsa—Stockholm i tågen 52 och 2.

Endast III klass personvagn i tåg 56.

56. Falun—Björbo.

Biljettpris enligt zontaxa, se tab. A sid. 6.

	Fr. *Gefle* 55	:430	212
	» *Orsa* 55	:357	830
Km.	*Gefle—Dala järnv., spårv. 1,435.*	Bt. 71	Bt. 73
	Fr. Falun	720	442
5	» Källviken	×	×
12	» Olsbacka	751	505
15	» Aspeboda	804	512
21	» Bomsarfvet	825	525
26	» Kvarnsveden	852	540
29	**Till Repbäcken**	901	547
	Till *Insjön* 62	1052	...
	» *Borlänge* 62	106	...
	Fr. *Borlänge* 62	845	350
	» *Insjön* 62	600	1155
	Fr. **Repbäcken**	915	554
37	» Bäsna	×	×
41	» Arfslindan	947	615
53	» Mockfjärd	1027	639
61	» Osängsholn	×	×
64	» Dala-Floda	1100	659
70	**Till Björbo**	1115	710
	Till *Ludvika* 36	500	1125:
	» *Vansbro* 36	200	823

Björbo—Falun.

	Fr. *Ludvika* 36	:535	1200
Km.	» *Vansbro* 36	...	300
	Gefle—Dala järnv., spårv. 1,435.	Bt. 72	Bt. 74
	Fr. Björbo	550	400
6	» Dala-Floda	609	413
9	» Osängsholn	×	×
17	» Mockfjärd	644	439
29	» Arfslindan	714	458
33	» Bäsna	×	×
41	**Till Repbäcken**	740	517
	Till *Insjön* 62	1052	...
	» *Borlänge* 62	810	...
	Fr. *Insjön* 62	600	1155
	» *Borlänge* 62	...	350
	Fr. **Repbäcken**	750	522
44	» Kvarnsveden	806	547
49	» Bomsarfvet	824	557
55	» Aspeboda	842	610
58	» Olsbacka	854	619
65	*Källviken*	×	×
70	**Till Falun**	920	640
	Till *Orsa* 55	125	1235:
	» *Gefle* 55	254	930

Reslektyr.

Nya Romaner i bemyndigade öfversättningar:

G. von Ompteda: **En lyckans gullgosse. 2,75.**

Anatole France: **Herr Bergeret i Paris.** Häft. 3,25; inb. 3,50.

Med denna bok afslutas serien **»Ur samtidens historia»**, hvars föregående delar äro:

Under almen. Häft. 2,75; inb. 3.—.
Korgdockan. Häft. 3.—; inb. 3.25.
Ametistringen. Häft. 3,25; inb. 3.50.

58. Bollnäs—Orsa.

Biljettpris enligt zontaxa.

	Fr. *Stockholm C.* 7	:740	...	833
	» *Gefle* 51, 7	:650	...	125
	» *Söderhamn* 13, 7	450	725	210
	» *Sundsvall* 11, 7	:747	...	...
	» *Hudiksvall* 14, 7	:845	906	915
Km.	*Dala—Helsingl. järnv., spårv. 1,435.*	Bt. 2	Gt. 4	Bt. 6
	Fr. Bollnäs	750	115	530
4	*Sunnerstaholm*	×	×	×
8	» Freluga	810	135	548
12	» Söräng	823	148	558
17	» Runemo	837	210	612
21	» Alfta	852	233	629
28	*Viksjöfors*	×	×	×
32	» Ofvanåker	919	305	658
36	» Edsbyn	935	328	712
43	*Stenkullen*	×	×	×
46	*Homna*	×	×	×
51	Till Voxna	1006	400	741
	Fr. Voxna	1016		746
59	*Tungsen*	×	...	×
63	*Åssjöbo*	×	...	×
69	Till Göringen	1054	...	819
72	*Dalfors*	|	...	|
	Fr. Göringen	1058	...	820
80	*Östanvik*	×	...	×
86	» Furudal	1143	...	855
93	*Skattungsjön*	×	...	×
101	» Skattungbyn	1221	...	925
108	» Mässbacken	1240	...	938
111	*Kallholn*	×	...	×
114	*Stackmora*	×	...	×
118	**Till Orsa**	110	...	958
	Till *Mora* 55	405	...	...
	» *Falun* 55	657	...	...
	» *Kristinehamn* 32	920:	...	...

Km.	II	III
1—6	0,30	0,20
7—9	0,45	0,30
10—12	0,60	0,40
13—15	0,75	0,50
16—18	0,90	0,60
19—21	1,05	0,70
22—24	1,20	0,80
25—27	1,35	0,90
28—30	1,50	1,00
31—33	1,65	1,10
34—36	1,80	1,20
37—39	1,95	1,30
40—42	2,10	1,40
43—45	2,25	1,50
46—48	2,40	1,60
49—51	2,55	1,70
52—54	2,70	1,80
55—57	2,85	1,90
58—60	3,00	2,00
61—63	3,15	2,10
64—66	3,30	2,20
67—69	3,45	2,30
70—72	3,60	2,40
73—75	3,75	2,50
76—78	3,90	2,60
79—81	4,05	2,70
82—84	4,20	2,80
85—87	4,35	2,90
88—90	4,50	3,00
91—93	4,65	3,10
94—96	4,80	3,20
97—99	4,95	3,30
100—102	5,10	3,40
103—105	5,25	3,50
106—108	5,40	3,60
109—111	5,55	3,70
112—114	5,70	3,80
115—117	5,85	3,90
118—120	6,00	4,00

Orsa—Bollnäs.

	Fr. *Kristinehamn* 32	...	:720	...
	» *Falun* 55	...	...	955
	» *Mora* 55	...	...	1253
Km.	*Dala—Helsingl. järnv., spårv. 1,435.*	Gt. 1	Bt. 3	Bt. 5
	Fr. Orsa	...	700	300
4	*Stackmora*	...	×	×
7	*Kallholn*	...	×	×
10	» Mässbacken	...	722	334
17	» Skattungbyn	...	737	356
25	*Skattungsjön*	...	×	×
32	» Furudal	...	817	442
38	*Östanvik*	...	×	×
49	Till Göringen	...	850	518
52	*Dalfors*	...	×	×
	Fr. Göringen	...	920	553
55	*Åssjöbo*	...	×	×
59	*Tungsen*	...	×	×
67	Till Voxna	...	957	633
	Fr. Voxna	615	1009	641
72	*Homna*	×	×	×
75	*Stenkullen*	×	×	×
82	» Edsbyn	700	1045	719
86	» Ofvanåker	713	1057	731
90	*Viksjöfors*	×	×	×
97	» Alfta	755	1126	800
101	» Runemo	813	1139	813
106	» Söräng	830	1152	826
110	» Freluga	844	1204	837
114	*Sunnerstaholm*	×	×	×
118	**Till Bollnäs**	900	1220	853
	Till *Hudiksvall* 7, 14	...	812:	828:
	» *Sundsvall* 7, 11	...	...	952:
	» *Söderhamn* 7, 13	1149	407	1138
	» *Gefle* 7, 51	...	410	...
	» *Stockholm C.* 7	...	824:	952:

Egna Hem!

Vid behof af Byggnadsmateriel, såsom *Tegel, Cement, Papp, Byggnadssmide, Plåt, Spik, Kokspislar, Torfströ m. m.* torde Ni förtroendefullt vända Eder till **Stockholms Materialaffär** *AXEL LINDROTH. 39 STORA NYGATAN 39, 1 tr.* *Allm. Tel. 27 73* *Riks Tel. 5562.*

Anlägger Vatten- och Afloppsledningar i Villor och vid Landtgårdar.
Uppsätter Pumpar och
Utför Brunnsborrningar

60. Annefors-B:s Hörken.

Km.	*Säfsnäs järnv., spårv. 0,802.*	№ 1
	Fr. Annefors	655
2	» Fredriksberg	705
16	Till Gravendal	750
	Fr. Gravendal	815
25	Till Strömsdal	845
	Fr. Strömsdal	915
33	» Nittqvarn	950
47	**Till Bergslags Hörken**	1045
	Till *Göteborg* 61	906
	» *Falun* 61	757

Söckendagar

Biljettpris per km.: Enkel resa 7 öre i II och 4,5 öre i III kl. Tur o. retur (14 dagar) 50 % mer.

B:s Hörken—Annefors.

	Fr. *Falun* 61	955
	» *Kil* 61	721
	» *Ämål* 61	...
Km.	*Säfsnäs järnv., spårv. 0,802.*	№ 2
	Fr. Bergslags Hörken	1240
14	» Nittqvarn	125
22	Till Strömsdal	210
	Fr. Strömsdal	240
31	Till Gravendal	310
	Fr. Gravendal	330
45	» Fredriksberg	418
47	Till Annefors	425

Söckendagar

SV. KOMM. den 7 December 1907.

61. Falun—Göteborg.

Km.	Bergslagernas järnv., spårv. 1,435.	Bt. 31 II III	St. 1 II III	Bt. 27 II III	St. 3 II III	Gt. 33 II III	Gt. 25 II III	
	Fr. Östersund 7, 55		:735					
	» Sundsvall 11, 7, 55		:747					
	» Hudiksvall 14, 7, 55		:846			906		
	» Söderhamn 13, 7, 55		:836		450	1150		
	» Orsa 55		:335	930			835	
	» Gefle 55		728			212		
	Fr. Falun	700	955	1215	300	450	710	
8	» Hinsnoret	×	×	×	×	×		
14	» Tomnäs	×		×	×	×		
17	» Ornäs	733	1016	1248	324	540	743	
22	» Domnarfvet	748	1023	103	333	614	758	
23	Till Borlänge	753	1027	108	337	620	803	
	Till Insjön 62	1052			505			
	» Krylbo 62	1150		302	910		1023	
	» Stockholm 62, 7	638		635	952:		952:	
	Fr. Krylbo 62		600		150			
	» Insjön 62		600		1155			
	Fr. Borlänge		1029		346		813	
28	» Lindan				×		×	
32	» Sellnäs		1042		359		837	
43	» Ulfshyttan		1056		413		910	
52	» Rämshyttan		1110		427		939	
61	» Gräsberg		1124		441		1005	
70	Till Ludvika		1138		456		1025	
	Till Tillberga 36		230		745			
	» Stockholm 36, 35		442		950			
	Fr. Stockholm 35, 36		720		1220			
	» Tillberga 36		920		232			
	Fr. Ludvika		1155		515			445
79	» Klenshyttan		1207		528			×513
86	» B:s Grängesberg		1219		541			×536
94	Till Hörken		1229		552			×558
	Till Annefors 60		425	Skd.				
	Fr. Annefors 60		655	Skd.				
	Fr. Hörken		1230		553			×558
106	Till B:s Ställdalen		1243		609			615
	Till Kopparberg 28		113		638			641
	» Örebro 28, 23		535		1000			1021
	» Köping 28, 35		825					106
	Fr. Köping 35, 28		545		1212			
	» Örebro 23, 28		817		1115			
	» Kopparberg 28		1215		525			555
	Fr. B:s Ställdalen		1245		611			619
121	» Björksjön				×			×
126	» Bredsjö 33		110		637			707
137	» Sikfors		125		653			729
144	» Hellefors		135		703			747
152	Till Grythyttehed		145		714			803
	Till Kortfors 31		552					
	Fr. Kortfors 31		745					
	Fr. Grythyttehed		146		714			813
159	» Skatviken				724			×827
163	» Loka		200		×729			×841
174	Till Herrhult		214		745			902
	Till Kristinehamn 32		625		920			1200
	Fr. Mora 32				1255			
	» Kristinehamn 32		754		410			720
	Fr. Herrhult		215		746		St. 41 II III	907
185	Till Daglösen		229		800			926
	Till Filipstad se ned.		250		820			1005
	Fr. Filipstad se ned.		150		735		730	915
	Fr. Daglösen		239		808		746	936
193	» Brattforshyttan				817		756	×953
199	» Geijersdal		257		826		804	1006
207	» Lindfors		308		837		817	1023
214	» Molkom		319		848		828	1036
224	» Mölnbacka		332		901		841	1059
230	Till Deje		341		910		850	1114
	Till Karlstad Ö. 34		605		1015		1000	215
	» Hagfors 34		1015					333
	Fr. Hagfors 34		1055		655		620	
	Fr. Deje		342		911		852	1119
246	Till Kil		403		931		915	1155
	Till Karlstad 22 b		602		1147		1023	123
	» Stockholm C. 22 b, 21 b				756:		836	1006
	» Charlottenberg 22 a		857		706:	St. 5	1200	405
	» Kristiania Ö.				1026:	II III	655	1030
	Fr. Kristiania Ö.		720				:600	
	» Charlottenberg 22 b		135				:942	708
	» Stockholm C. 21 a, 22 a						:946	
	» Karlstad 22 a		330				442	820
	Fr. Kil		413				540	933
257	» Edsvalla		427				553	949
261	» Våhlberg						×	×
268	» Grums		442				610	1006
271	» Slottsbron		447				615	1011
278	» Segmon		457				626	1021
289	» Vermlandsbro		512				643	1037
297	» Seffle		525				657	1051
314	Till Åmål		545				718	1112
	Fr. Åmål		550				728	1117
323	» Tösse						740	1129
334	» Änimskog						756	1143
347	» Köpmannabro						813	1201
355	Till Mellerud		633				823	1211
	Till Fredrikshald		1015				1142	‡S., Ti., To. o. L. t. o. m. 31/3 08.
	» Kristiania		615:			St. 39 II III	253	
	» Trondhjem		‡1130:				735:	
	Fr. Trondhjem							
	» Kristiania		805				:1110	
	» Fredrikshald		1215				235	
	Fr. Mellerud		642		610		825	1213
364	» Erikstad				622		838	1225
372	» Brålanda				633		855	1237
381	» Frändefors				645		913	1249
388	» Bjurhem						×921	
396	Till Öxnered		721		705		932	111
	Till Uddevalla 84				805			210
	» Strömstad 84, 87				114			900
	» Venersborg 84		740		720		955	130
	» Herrljunga 84				950			351
	Fr. Venersborg 84		705		655		925	100
	» Strömstad 87, 84				:445		525	
	» Uddevalla 84				615		840	1220
	Fr. Öxnered		729		715		950	136
406	» Trollhättan		742		731	Pt. 45	1007	153
413	» Velanda				740		1017	×202
422	» Upphärad	Pt. 9	801		757		1025	216
428	» Pressebo	III			×805		1235	1041
435	» Nygård	600			815		1249	1053
441	Till Alfhem	610	823		824		1259	1102
	Till Lilla Edet 63				923		130	406
	Fr. Lilla Edet 63	0.o.L.	500		735		945	155
	Fr. Alfhem	621	824		824		1259	1104
447	» Elfängen	631			834		109	1113
453	» Nol	647			844		118	1122
456	» Nödinge	×					×	
461	» Bohus	715			856		136	1134
463	» Surte	721			901		141	1138
469	» Agnesberg	734			910		151	1147
476	Till Olskroken	748	903		922		202	1158
	Till Alingsås 21 b	1215	1102		1215		424	103
	» Stockholm 21 b		815:		1006			1006
478	Till B:s Göteborg	753	906		927		206	1203
	Till Varberg 148				1114			249
	» Halmstad 148				1247			529
	» Engelholm 148				249			808
	» Helsingborg F. 148				338			908
	» Köpenhamn H.				533			1132
	» Malmö 148, 147				535			1036
	» Berlin				640			948:
	» Frederikshavn				300			
	» Altona				817:			

Km.	Bergslagernas järnv., spårv. 1,435.	St. 41 II III	Bt. 63 II III	Bt. 65 II III	Bt. 67 II III	Bt. 69 II III	Bt. 71 II III
	Fr. Filipstad	730	830	915	150	550	735
8	Till Daglösen se ofvan	744	845	930	205	605	750

Restaurantvagn medföljer i tåg 1 å linien Ludvika—Mellerud. » » » 9 » » Mellerud—Ludvika. » » » 37 » » Göteborg—Mellerud. » » » 38 » » Mellerud—Göteborg.

(Tillhör Bergslagernas zontariff-förening.)

Biljettpris enligt zontaxa, se tab. B sid. 6.

Göteborg—Falun.

Km.	Bergslagernas järnv., spårv. 1,435.	Gt. 12 II III	St. 38 II III	Pt. 10 II III	St. 2 II III	Pt. 46 III	St. 8 II III	St. 42 II III	St. 6 II III	St. 40 II. III
	Fr. Altona				:917					
	» Frederikshavn				1015					
	» Berlin				:1105					
	» Malmö 147, 148		:1025				726		1030	
	» Köpenhamn H.		:930				700		1050	
	» Helsingborg F. 148		:1140				850		1245	
	» Engelholm 148		1248				935		131	
	» Halmstad 148		240				1120		326	
	» Varberg 148		443		501		1254	110	505	
	Fr. B:s Göteborg	455	655	745	800	820	1103	225	510	650
	Fr. Stockholm 21 a				:915					
	» Alingsås 21 a			459	630		818	110		459
2	Fr. Olskroken	×500		750	803	824	1106	228	514	654
9	» Agnesberg	×515		811		836	1117	239	526	705
15	» Surte	×525		829		846	1126	248	535	713
17	» Bohus	×531		845		856	1133	252	540	717
22	» Nödinge			×		×			×	
25	» Nol	×552		906		914	1144	304	552	728
31	» Elfängen	609		922		925	1152	312	602	736
37	Till Alfhem	×621		931	840	935	1159	320	610	745
	Till Lilla Edet 63	0.o.L.			923		130	406	700	
	Fr. Lilla Edet 63	500			735		945	155	500	
	Fr. Alfhem	×621		936	840	936	1159	320	611	746
43	» Nygård	×638		945		947	1207	330	621	757
50	» Pressebo	×658		Ank.		1002	1216	×339	631	809
56	» Upphärad	717			903	1012	1225	348	641	820
65	» Velanda	740					1237	×400	655	833
72	» Trollhättan	755	816		924	Ank.	1248	412	707	845
82	Till Öxnered	815	827		935		100	425	720	858
	Till Uddevalla 84	920	920				210	530		1000
	» Strömstad 84, 87	114	114					900		943:
	» Venersborg 84	850	850		955		130	455	740	918
	Fr. Herrljunga 84	550	550					145		710
	» Venersborg 84	815	815		925			420	705	853
	» Strömstad 87, 84		:445		535			1044		445
	» Uddevalla 84	615	615		840			330		805
	Fr. Öxnered	840	831		945			445	735	923
90	» Bjurhem	×858							×745	
97	» Frändefors	916						503	753	×942
106	» Brålanda	935						516	806	×954
114	» Erikstad	954						528	822	×1006
123	Till Mellerud	1010	910		1024			541	834	1019
	Till Fredrikshald	325	1142		325			1015		216:
	» Kristiania	848	253		848					615:
	» Trondhjem		735:							‡1130:
	Fr. Trondhjem								:815	
	» Kristiania		:1110		:1110			805	240	
	» Fredrikshald	620	235		630			1215	544	
	Fr. Mellerud	1045	≡920		1034			543	836	
131	» Köpmannabro	1111	≡930					552	845	
144	» Änimskog	1144	950					612	903	
155	» Tösse	1210	1003			Gt. 24		626	917	
164	Till Åmål	1229	1015		1117	II III		638	929	
	Fr. Åmål	1241			1120	530		645	934	
181	» Seffle	120			1140	613		706	1000	
189	» Vermlandsbro	147			1151	641		721	1013	
200	» Segmon	210			1205	709		736	1028	
207	» Slottsbron	226			1214	730		746	1038	
210	» Grums	235			1219	740		751	1043	
217	» Våhlberg	×				×		×	×	
221	» Edsvalla	311		St. 4	1234	820		808	1100	
232	Till Kil	336		II III	1247	848		822	1114	
	Till Karlstad 22 b	502			123	1028		858	1147	
	» Stockholm 22 b, 21 b				1006	825		756:	756:	
	» Charlottenberg 22 a	857			405	1200		706:	706:	
	» Kristiania Ö.				1030	655		1026:	1026:	
	Fr. Kristiania Ö.	720		:600						
	» Charlottenberg 22 b	135		:942	934					
	» Stockholm 21 a, 22 a			:946				1156		
	» Karlstad 22 a	330		442	1118			753		
	Fr. Kil	413		721	1257			830		
248	Till Deje	443		742	115			850		
	Till Hagfors 34	1015		1002	333					
	Fr. Hagfors 34				1055					
	» Karlstad Ö. 34			635	1210			620		
	Fr. Deje	444		743	118			851		
254	» Mölnbacka	×457		752	127			901		
264	» Molkom	516		806	141			915		
271	» Lindfors	532		816	151			925		
279	» Geijersdal	×548		827	202			936		
285	» Brattforshyttan	×558		834				943		
293	Till Daglösen	615		845	220			954		
	Till Filipstad se ned.	645		910	250			1010		
	Fr. Filipstad se ned.	550		830	150					
	Fr. Daglösen	625		853	230					
304	Till Herrhult	647		907	243					
	Till Kristinehamn 32	920		1200	625					
	» Mora 32			406						
	Fr. Kristinehamn 32			720	754					
	Fr. Herrhult	648		908	244					
315	» Loka	×710		×923	258					
319	» Skatviken	724		928						
326	Till Grythyttehed	736		938	312					
	Till Kortfors 31				552					
	Fr. Kortfors 31				745					
	Fr. Grythyttehed	742		939	313					
334	» Hellefors	757		951	324					
341	» Sikfors	×812		1002	333					
352	» Bredsjö 33	839		1018	350					
357	» Björksjön	×		×						
372	Till B:s Ställdalen	910		1043	414					
	Till Kopparberg 28			1106	440					
	» Örebro 28, 23			213	842					
	» Köping 28, 35			414	928					
	Fr. Köping 35, 28	347		545	814					
	» Örebro 23, 28	315		700	1115					
	» Kopparberg 28	745		1013	345					
	Fr. B:s Ställdalen	917		1045	416					
384	Till Hörken	×945		1104	431					
	Till Annefors 60			425	Skd.					
	Fr. Annefors 60			655	Skd.					
	Fr. Hörken	×945		1105	432					
392	» B:s Grängesberg	×1004		1118	445					
399	» Klenshyttan	×1019		1128	453			Gt. 26 II III		
408	Till Ludvika	1035		1144	509					
	Till Tillberga 36			230	745					
	» Stockholm 36, 35			442	950					
	Fr. Stockholm 35, 36			720	1220					
	» Tillberga 36			920	232					
	Fr. Ludvika			1201	524			725		
417	» Gräsberg			1216	538			756		
426	» Rämshyttan			1230	551			831		
435	» Ulfshyttan			1242	603			852		
446	» Sellnäs			1255	616			916		
450	» Lindan			×				×		
455	Till Borlänge			109	628			939		
	Till Insjön 62			505			Bt. 32 II III		Bt. 28 II III	Bt. 34 II III
	» Krylbo 62			302	1023					
	Fr. Stockholm 7, 62			:740			:740		1021	730
	» Krylbo 62			700			600		150	510
	» Insjön 62			1155			600	600		
	Fr. Borlänge			120	630		840	949	349	847
456	» Domnarfvet			125	634		850	959	359	852
461	» Ornäs			133	642		901	1016	410	902
464	» Tomnäs			×			×		×	×
470	» Hinsnoret			×	×		×	×	×	×
478	Till Falun			157	704		932	1054	441	931
	Till Gefle 55				930			254		
	» Orsa 55						125		830	
	» Söderhamn 55, 7, 13			1138	816:			520		
	» Hudiksvall 55, 7, 14				828:			816		
	» Sundsvall 55, 7, 11				952:					
	» Östersund 55, 7				1005:					

Km.	Bergslagernas järnv., spårv. 1,435.	Bt. 64 II III	Bt. 66 II III	Bt. 68 II III	Bt. 70 II III	Bt. 72 II III	St. 42 II III
	Fr. Daglösen se ofvan	855	950	235	630	805	956
8	Till Filipstad	910	1005	250	645	820	1010

Biljettpris för Södra Dalarnes järnväg taxa I (a) sid. 6. » Siljans järnväg taxa B sid. 6. } Sofvagnar I o. II kl. mellan Göteborg o. Kristiania.

62. Insjön—Borlänge—Krylbo.

Ångbåt från Leksand till Insjön under tiden 1/10 07—15/1 08 samt 1/3—30/4 08 i förbindelse med tåg n:r 11.

Km.	Siljans järnväg spårv. 1,435	Bt. 13	St. 11		
	Fr. Insjön	600	1155		
11	» Gagnef	634	1215		
16	» Djurås	652	1224		
	» Djurmo	×	×		
26	» Dufnäs	724	1244		
	» Lennheden	×	×		
30	Till Repbäcken	737	1252		
	Till Falun 56	920			
	» Björbo 56	1115	710		
	Fr. Björbo 56	550			
	Fr. Repbäcken	752	1253		
	Tjerna	×			
37	Till Borlänge	810	106		
	Till Falun 61	932	157		
	» Ludvika 61	1138	456		
	» Ställdalen 61	1243	602		
	» Kil 61	403	931		
	» Göteborg B:s 61	906	1203:		
	Fr. Göteborg B:s 61		:510		800
	» Kil 61		721		1257
	» Ställdalen 61		1045		416
	» Ludvika 61		1201		524
	» Falun 61	700	1215	300	710

Sön- o. helgd. tur o. retur 1½ biljett.

Km.	Södra Dalarnes järnv., spårv. 1,435.	Bt. 5	St. 1	Gt. 7	Pt. 3
	Fr. Borlänge	840	118	350	810
	» Rågåker	×		×	×
7	» Stora Tuna	903	130	420	826
	» Svärdsjö	×		×	×
14	» Gustafs	926	141	450	841
	» Solfvarbo	×		×	×
24	» Säter	959	159	534	903
27	Till Kullsveden	1004	203	540	907
	Till Bispberg	1014		559	
	Fr. Bispberg	905		616	
	Fr. Kullsveden	1005	204	640	908
34	» Vikmanshyttan	1025	215	713	923
	» Skönsbo	×		×	×
41	» Hedemora	1046	229	757	939
	» Nås	×		×	×
	» Snickarbo	×		×	×
60	» Avesta	1135	255	856	1014
	» Strömsnäs	×		×	×
64	Till Krylbo	1150	302	910	1023
	Till Sala 7	242	403		711:
	» Upsala 7	505	519		829:
	» Stockholm C. 7		638		952:
	» Örebro 23		842		1021:
	» Gefle 7, 55	254	930		820:

Biljettpris för Södra Dalarnes järnväg taxa I (a) sid. 6. » Siljans järnväg taxa B sid. 6. } Sön- o. Helgd. tur o. retur 1½ biljett.

Km.	Bispberg—Kullsveden	Bt. 21	Gt. 23	Gt. 25	Gt. 27
	Fr. Bispberg	715	905	1028	616
3	Till Kullsveden	722	912	1036	624

Genomgående vagn Falun—Stockholm i tåg № 1.

Krylbo—Borlänge—Insjön.

Km.	Södra Dalarnes järnv., spårv. 1,435.	Pt. 4	Gt. 8	St. 2	Bt. 6
	Fr. Gefle 55, 7		:837	728	212
	» Örebro 23		:720	817	
	» Stockholm C. 7		:740	1021	
	» Upsala 7		:902	1140	1205
	» Sala 7		:1032	1253	245
	Fr. Krylbo	600	700	150	510
	» Strömsnäs	×	×		×
4	» Avesta	611	730	159	524
	» Snickarbo	×	×		×
	» Nås	×	×		×
23	» Hedemora	651	850	226	604
	» Skönsbo	×	×		×
30	» Vikmanshyttan	709	928	241	622
37	Till Kullsveden	725	950	252	639
	Till Bispberg	740	1014		727
	Fr. Bispberg	715	1028		616
	Fr. Kullsveden	727	1041	253	640
39	» Säter	733	1110	259	700
	» Solfvarbo	×	×		×
50	» Gustafs	759	1150	316	742
	» Svärdsjö	×	×		×
57	» Stora Tuna	815	1220	327	824
	» Rågåker	×	×		×
64	Till Borlänge	830	1240	338	842
	Till Falun 61	932	157	441	1022
	» Ludvika 61	1138		456	
	» Ställdalen 61	1243		602	
	» Kil 61	403		931	
	» Göteborg B:s 61	906		1203:	
	Fr. Göteborg B:s 61		:800		:510
	» Kil 61		:1257		721
	» Ställdalen 61		:416		1045
	» Ludvika 61		:524		1201
	» Falun 61		700		300

Biljettpris enligt zontaxa B sid. 6. Tillhör Bergslagernas zontariff-förening.

Km.	Siljans järnv., spårv. 1,435.	Bt. 12		St. 14	
	Fr. Borlänge	845		350	
	» Tjerna	×			
7	Till Repbäcken	905		403	
	Till Björbo 56	1115		710	
	Fr. Björbo 56	650			
	» Falun 56	720			
	Fr. Repbäcken	913		404	
	» Lennheden	×		×	
11	» Dufnäs	932		414	
	» Djurmo	×		×	
21	» Djurås	1005		435	
26	» Gagnef	1025		446	
37	Till Insjön	1052		505	

Ångbåt från Insjön till Leksand under tiden 1/10 07—15/1 08 samt 1/3—30/4 08 i förbindelse med tåg n:r 14.

Km.	Kullsveden—Bispberg	Bt. 22	Gt. 26	Gt. 28	Gt. 30
	Fr. Kullsveden	733	1006	551	720
3	Till Bispberg	740	1014	559	727

Genomgående vagn Stockholm—Falun i tåg № 2

63. Lilla Edet—Alfhem.

Biljettpris enligt zontaxa B sid. 6. Tillhör Bergslagernas zontariff-förening.

Km.	Lödöse-Lilla Edets järnv. spårv. 1,435.	Bt. 43 II III	Bt. 51 II III	Bt. 53 II III	Bt. 55 II III	Bt. 57 II III
	Fr. Lilla Edet	500	735	945	155	500
3	» Göta	512	744	1005	204	509
5	» Tunge-Torp	×	×	×	×	×
8	» Garn	526	757	1024	217	522
10	» Eckerna	×	×	×	×	×
12	» Lödöse	538	809	1043	229	534
15	Till Alfhem 61	545	816	1051	236	541
	Till B:s Göteborg 61	753	927	1203	343	658
	» Trollhättan 61	754	922	1246	409	704
	» Falun 61		704			157:

Ons. o. Lörd.

Alfhem—Lilla Edet.

Km.	Lödöse—Lilla Edets järnväg, spårv. 1,435.	Bt. 52 II III	Bt. 54 II III	Bt. 56 II III	Bt. 58 II III
	Fr. Alfhem 61		:300		
	» Trollhättan 61	731	1007	153	455
	» B:s Göteborg 61	800	1103	225	510
	Fr. Alfhem 61	845	1220	325	620
3	» Lödöse	853	1236	333	628
5	» Eckerna	×	×	×	×
7	» Garn	904	1255	344	639
10	» Tunge-Torp	×	×	×	×
12	» Göta	916	122	358	653
15	Till Lilla Edet	929	130	406	700

64. Örebro—Finspong—Norrköping.

Km.	Stn.	St. 1	St. 3	St. 5	
	Fr. *Frövi* 23	...	...	1100	455	...
	» *Svartå* 26	...	...	824	140	...
	Örebro—Pålsboda järnv. spårv. 0,891.					
	Fr. Örebro S.	...	735	200	635	...
6	» *Mark*	...	746	216	651	...
9	» *Stortorp*	...	752	225	659	...
13	» Hidingsta	...	759	239	712	...
17	» Qvismaren	...	807	253	724	...
21	» Sköllersta	...	814	307	736	...
24	» *Tarsta*	...	820	317	745	...
31	Till Pålsboda	...	830	333	800	...
	Till *Stockholm C.* 21	...	1243	855	815:	...
	» *Göteborg S. J.* 21	...	...	952	709:	...
	Fr. *Stockholm C.* 21	...	915	1156	100	...
	» *Göteborg S. J.* 21	...	1021	740	1205	...
	Pålsboda—Finspong järnv. spårv. 0,891.					
	Fr. Pålsboda	...	845	405	835	...
37	» Svennevad	...	85	421	853	...
	Glottra	...	×	×	×	Gt. 11
51	» Hjortqvarn	...	928	503	930	1010
	Grytvexeln	...	×	×	Ank.	×
	Örmon	...	×	×		×
64	» Skönnarbo	...	955	542	...	1111
	» *Ljusfallshammar*	...	×	×	...	1122
71	» Prestköp	...	1009	605	...	1135
	Borggård	...	×	×	...	×
76	» Hellestad	...	1021	624	...	1156
79	» Sonstorp	...	1028	637	...	1211
89	Till Finspong	...	1045	700	...	1236
	Finspong—Norsholmsjärnv. spårv. 0,891.	Bt. 7			...	Bt. 9
	Fr. Finspong	635	1055	705	...	100
96	» *Dofverstorp*	×	×	×	...	×
104	» *Ljusfors*	×	×	×	...	×
106	» Skärblacka	729	1132	759	...	155
112	Till Kimstad	744	1142	815	...	210
	Till *Stockholm C.* 20	1243	...	712:	...	721
	» *Linköping* 20	852	...	1012	...	314
	» *Vestervik* 65	415	...	...	...	740
	Fr. Kimstad	755	1145	830	...	230
118	» Lillie	811	1156	845	...	244
121	» Klinga	821	1203	854	...	252
126	» Kneipbaden	838	1215	912	...	308
129	Till Norrköping östra	850	1225	924	...	320
	Till *Arkösund* 72	...	...	...	...	815
	» *Söderköping* 72	1005	258	1025	...	538
	» *Valdemarsvik* 72	...	...	...	...	755

Biljettpris enligt zontaxa E sid. 6 (särskildt för Ö.-P.-F. och särskildt för F.-N.J.)
Sön- o. Helgd. tur o. retur 1½ biljett.

Norrköping—Finspong—Örebro.

Km.	Stn.	Lördagar	Alla dagar utom Lördagar			
	Fr. *Arkösund* 72	...	...	...	...	640	435
	» *Valdemarsvik* 72	...	...	...	...	650	535
	» *Söderköping* 72	...	...	...	...	715	810
	Finspong-Norsholms järnv. spårv. 0,891.			Gt. 4	St. 2	Bt. 10	Bt. 8
	Fr. Norrköping östra	...	...	650	435	205	945
4	» Kneipbaden	...	...	709	448	223	1002
9	» Klinga	...	...	724	459	237	1017
12	» Lillie	...	...	734	506	246	1026
18	Till Kimstad	...	...	748	516	259	1039
	Fr. *Stockholm C.* 20	...	...	1006	1031	1031	602
	» *Linköping* 20	...	...	714	223	223	902
	» *Vestervik* 65	...	...	...	958	958	510
24	Fr. Kimstad	...	...	810	519	317	1051
	» Skärblacka	...	...	835	532	339	1110
	Ljusfors	...	...	×	×	×	×
41	» *Dofverstorp*	...	...	×	×	×	×
	Till Finspong	...	...	923	605	425	1155
	Pålsboda—Finspong järnv. spårv. 0,891.			Bt. 6		Gt. 12	
	Fr. Finspong			940	617	600	...
51	» Sonstorp			1011	636	635	...
54	» Hellestad			1028	643	654	...
	Borggård			×	×	×	...
59	» Prestköp			1049	654	717	...
	» *Ljusfallshammar*			×	×	734	...
66	» Skönnarbo			1117	708	750	...
	Örmon			×	×	×	...
	Grytvexeln			×	×	837	...
79	» Hjortqvarn			530	715	1207	740	850	...
	Glottra			×	×	×	×	Ank.	...
93	» Svennevad			605	750	1251	807		...
99	Till Pålsboda			620	805	106	818	...	...
	Till *Stockholm C.* 21			1243	1243	855	815:	...	...
	» *Göteborg S. J.* 21			229	...	923	709:	...	...
	Fr. *Stockholm* 21			915	915	818	100	...	...
	» *Göteborg S. J.* 21			1021	1021	...	1205	...	...
	Örebro—Pålsboda järnv. spårv. 0,891.								
	Fr. Pålsboda			644	830	135	833	...	...
106	» *Tarsta*			657	843	152	844	...	...
109	» Sköllersta			707	853	205	850	...	...
113	» Qvismaren			717	904	220	857	...	...
117	» Hidingsta			729	916	236	905	...	...
121	» *Stortorp*			738	925	247	912	...	...
124	» *Mark*			747	932	255	918	...	...
129	Till Örebro S.			800	945	310	928	...	...
	Till *Svartå* 26			711	313	752	...	...	...
	» *Frövi* 23			856	1158	523	...	...	...

Linien Kimstad—Norsholm.

		№ 15	№ 17	№ 19			№ 16	№ 18	№ 20
Fr. Kimstad		700	215	525	Fr. Vestervik		...	958	...
Till Norsholm		710	225	535	» Åtvidaberg		500	1248	...
» Åtvidaberg		1053	458	850	» Norsholm		740	258	605
» Vestervik		415	740	...	Till Kimstad		750	308	615

65. Norsholm—Vestervik—Hultsfred.

Km.	Stn.	№ 17	№ 7	№ 1	№ 3
	Fr. *Stockholm* 20	:1022	...	1031	...
	» *Norrköping* 20	216	735	244	312
	» *Linköping* 20	434	726	223	450
	» *Finspong* 64	...	685	100	...
	Norsh.—Vesterv.—Hultsfr. j. spårv. 0,891.				
	Fr. Norsholm	520	830	330	610
5	» Skärkind	531	846	342	628
10	» Halleby	542	858	353	642
13	» Ringstorp	549	909	400	701
17	» Höfversby	557	925	408	719
23	» Björsäter	612	945	420	742
27	» Lakvik	620	1003	429	800
33	» Bersbo	633	1025	441	825
42	Till Åtvidaberg 69 b	653	1053	458	850
	Fr. *Linköping* 69	550	...	358	№ 5
	Fr. Åtvidaberg	658	1115	510	115
51	» Forsaström	715	1141	527	145
58	» Falerum	731	1210	543	210
67	» Nelhammar	750	1238	602	238
71	» Storsjö	803	1256	611	300
	Blidstena	×	×	×	×
82	» Öfverum	833	152	634	400
	Fästad	×	×	×	×
94	» Gamleby	901	257	659	512
102	» Almvik	919	323	713	544
114	» Jenny	940	404	732	617
	Till *Hultsfred*	...	630	...	...
118	Till Vestervik ♁ Lördag.	948	415	740	♁628
			№ 9	№ 13	№ 11
	Fr. Vestervik	...	635	100	355
	Fr. *Norsholm*	...	...	520	830
4	Fr. Jenny	...	×	118	405
11	» Verkebäck	...	656	148	420
13	*Hvalstad*	...	×	×	×
17	» Färhult	...	711	216	436
25	» Ankarsrum ✕	...	729	249	458
33	» Hjorted	...	744	316	514
38	» Totebo	...	755	336	525
	Yxern	...	|	|	|
42	» Blägda	...	806	358	537
44	Till Spångenäs	...	810	403	542
	Till *Vimmerby* 65 b	...	857	...	640
	Fr. Spångenäs	...	812	408	544
47	» Tuna	...	820	418	549
52	» Väderum	...	830	434	600
60	» Hvena	...	843	501	613
70	Till Hultsfred	...	903	530	630
	Till *Vimmerby* 69	...	1120	...	821
	» *Oskarshamn* 98	...	1122	...	902
	» *Nässjö* 98	...	1158	...	935
	» *Göteborg S. J.* 98, 24, 21	...	621	...	709:
	» *Malmö* 98, 20	...	1040	...	840:

Biljettpris enligt zontaxa E sid. 6.
Sön- o. Helgd. tur o. retur 1½ biljett.

Hultsfred—Vestervik—Norsholm.

Km.	Stn.	Lördagar	Dagligen			
	Fr. *Malmö* 20, 98	...	...	:922	730	...
	» *Göteborg S. J.* 21, 24, 98	...	...	:1001	...	...
	» *Nässjö* 98	...	...	717	1225	...
	» *Oskarshamn* 98	...	...	755	525	...
	» *Vimmerby* 69	...	...	844	621	...
	Norsh.—Vesterv.—Hultsfr. j. spårv. 0,891.			№ 14	№ 10	№ 12	
	Fr. Hultsfred			510	940	725	...
10	» Hvena			544	958	743	...
18	» Väderum			612	1011	757	...
23	» Tuna			634	1021	809	...
26	Till Spångenäs			641	1026	813	...
	Fr. *Vimmerby* 65 b			...	915	710	...
	Fr. Spångenäs			647	1028	815	...
28	» Blägda			710	1036	821	...
	Yxern			|	|	|	...
32	» Totebo			723	1044	830	...
37	» Hjorted			745	1055	842	...
45	» Ankarsrum ✕			825	1113	902	...
53	» Färhult			852	1129	919	...
57	*Hvalstad*			×	×	×	...
59	» Verkebäck			930	1144	932	...
66	» Jenny			1007	1157	×	...
	Till *Norsholm*			210	745	...	...
70	Till Vestervik			1018	1205	955	...
				№ 5	№ 2	№ 8	№ 16
	Fr. Vestervik			Lörd. 505	958	1140	510
	Fr. *Hultsfred*			...	510	940	940
4	Fr. Jenny			518	1007	1157	519
16	» Almvik			548	1027	1228	540
24	» Gamleby			626	1046	120	602
	Fästad			×	×	×	×
36	» Öfverum			726	1111	215	633
	Blidstena			×	×	×	×
47	» Storsjö			808	1138	252	659
51	» Nelhammar			825	1147	307	709
60	» Falerum			853	1205	337	727
67	» Forsaström			916	1223	402	742
76	Till Åtvidaberg 69 b			941	1242	427	759
	Till *Linköping* 69			№ 4	200	...	1100
	Fr. Åtvidaberg			500	1248	515	804
85	» Bersbo			528	106	541	824
91	» Lakvik			552	116	604	836
95	» Björsäter			610	124	623	844
101	» Höfversby			634	135	646	856
105	» Ringstorp			649	144	703	904
108	» Halleby			702	151	714	911
113	» Skärkind			722	200	731	921
118	Till Norsholm			738	210	745	930
	Till *Finspong* 64			923	425	...	1155
	» *Linköping* 20			852	314	1018	1018
	» *Norrköping* 20			822	310	932	1017
	» *Stockholm C.* 20			1243	721	...	712:

65 b. Vimmerby—Spångenäs.

Km.	Stn.	№ 22	№ 24	№ 26
	Fr. *Stockholm* 20	:1016	...	1037
	» *Norrköping* 20	216	...	244
	» *Linköping* 20	550	...	358
	Vimmerby—Spångenäs järnv. spårv. 0,891.			
	Fr. Vimmerby	915	300	710
	Vinketomta	×	×	×
8	» Slättfall	932	322	731
	Vassemåla	×	×	×
13	» Hällerum	948	344	746
18	Till Spångenäs	1000	400	800
	Till *Vestervik* 65	1205	...	955

Lördagar

Spångenäs—Vimmerby.

Km.	Stn.	№ 21	№ 23	№ 25
	Fr. *Vestervik* 65	635	...	355
	Vimmerby—Spångenäs järnv. spårv. 0,891.			
	Fr. Spångenäs	813	1030	545
5	» Hällerum	827	1044	603
	Vassemåla	×	×	×
10	» Slättfall	842	1059	621
	Vinketomta	×	×	×
18	Till Vimmerby	857	1117	640
	Till *Stockholm* 20	721	...	712:
	» *Norrköping* 20	310	...	214:
	» *Linköping* 20	200	...	1100

Lördagar

66. Hjo—Stenstorp.

Km.	Stn.	St. 1	St. 3	St. 5
	Fr. *Linköping* 70	...	...	900
	» *Motala* 23, 70	...	...	1030
	» *Hästholmen* ⚓	...	...	140
	Till *Hjo* ⚓	...	...	255
	Hjo—Stentorps järnv. spårv. 0,891.			
	Fr. Hjo	920	135	545
4	*Björkestorp*	×	×	×
8	» Mofalla	936	151	601
10	*Styrshult*	×	×	×
14	» Korsberga	949	204	614
18	*Blixtorp*	×	×	×
20	» Fridened	1001	216	626
26	» Vreten	1014	229	639
29	Till Svensbro	1020	235	645
44	Till *Tidaholm* 67	1240	425	825
	Fr. *Tidaholm* 67	950	205	615
		St. 7	St. 9	St. 11
	Fr. Svensbro	1024	239	649
34	» Dala	1036	251	701
39	Till Stenstorp	1045	300	710
	Till *Skara* 78	705	443	837
	» *Lidköping* 78	212	535	940
	» *Sköfde* 21 b	1202	324	125:
	» *Falköping R.* 21 a	1113	602	742
	» *Göteborg* 21 a	229	923	952
	» *Stockholm* 21 b	855	1006	815:

Biljettpris per km.: Enkel resa 7 öre i II o. 4 öre i III kl.
Tur o. retur (14 dagar) 50 % mer.
I samtrafik zon taxa B sid. 6.
Sön- o. Helgd. gäller enkel biljett fram o. åter.

Stenstorp—Hjo.

Km.	Stn.	St. 16	St. 8	St. 10	St. 12
	Fr. *Stockholm* 21 a	: 915	...	...	1156
	» *Göteborg* 21 b	:1001	740	1205	306
	» *Falköping R.* 21 b	445	1115	305	626
	» *Sköfde* 21 a	338	1028	120	655
	» *Lidköping* 78	: 746	725	1226	245
	» *Skara* 78	: 850	840	120	350
	Hjo—Stentorps järnv. spårv. 0,891.				
	Fr. Stenstorp	530	1145	330	730
5	» Dala	546	1155	340	740
10	Till Svensbro	600	1205	350	750
25	Till *Tidaholm* 67	730	1240	425	825
	Fr. *Tidaholm* 67	500	950	205	615
		St. 2	St. 4	St. 6	
	Fr. Svensbro	620	1210	355	755
13	» Vreten	633	1216	401	801
19	» Fridened	703	1230	415	815
21	*Blixtorp*	712	×	×	×
25	» Korsberga	728	1242	427	827
29	*Styrshult*	×	×	×	×
37	» Mofalla	750	1254	439	839
35	*Björkestorp*	×	×	×	×
39	Till Hjo	810	110	455	855
	Fr. *Hjo* ⚓	...	...	505	...
	Till *Hästholmen* ⚓	...	...	620	...
	» *Motala* 70, 23	...	...	1033	...
	» *Linköping* 70	...	...	1010	...

67. Tidaholm—Stenstorp.

Km.	Stn.	Gt. 13	St. 7	St. 9	St. 11
	Hjo—Stentorps järnv. spårv. 0,891.				
	Fr. Tidaholm	500	950	205	615
5	*Acklinga*	×	×	×	×
7	» Ekedalen	530	1004	219	629
11	» Kaflås	546	1012	227	637
15	Till Svensbro	600	1020	235	645
44	Till *Hjo* 66	810	110	455	855
	Fr. *Hjo* 66	...	920	135	545
	Fr. Svensbro	...	1024	239	649
20	» Dala	...	1036	251	701
25	Till Stenstorp	...	1045	300	710
	Till *Skara* 78	...	705	443	837
	» *Lidköping* 78	...	212	535	940
	» *Sköfde* 21 b	...	1202	324	125:
	» *Falköping R.* 21 a	...	1113	602	742
	» *Göteborg* 21 a	...	229	923	952
	» *Stockholm* 21 b	...	855	1006	815:

Biljettpris per km.: Enkel resa 7 öre i II och 4 öre i III kl.
Tur o. retur (14 dagar) 50 % mer. I samtrafik zontaxa B sid. 6.
Sön- o. Helgd. gäller enkel biljett fram o. åter.

Stenstorp—Tidaholm.

Km.	Stn.	Gt. 16	St. 8	St. 10	St. 12
	Fr. *Stockholm* 21 a	: 915	...	...	1156
	» *Göteborg* 21 b	:1001	740	1205	306
	» *Falköping R.* 21 b	445	1115	305	626
	» *Sköfde* 21 a	338	1028	120	655
	» *Lidköping* 78	: 746	725	1226	245
	» *Skara* 78	: 850	840	120	350
	Hjo—Stentorps järnv. spårv. 0,891.				
	Fr. Stenstorp	530	1145	330	730
5	» Dala	546	1155	340	740
10	Till Svensbro	600	1205	350	750
	Fr. *Hjo* 66	...	920	135	545
	Fr. Svensbro	615	1210	355	755
14	» Kaflås	632	1218	403	803
18	» Ekedalen	710	1226	411	811
20	*Acklinga*	×	×	×	×
25	Till Tidaholm	730	1240	425	825

Biljettpris per km.: Enkel resa 7 öre i II och 4 öre i III kl.
Tur o. retur (14 dagar) 50 % mer. I samtrafik zontaxa B sid. 6.
Sön- o. Helgd. gäller enkel biljett fram o. åter.

68. Tidaholm—Vartofta.

Km.	Zon	Tidaholms järnväg, spårvidd 1,435.	Pt. 1	Pt. 3	Pt. 5	Gt. 7 Skd.	Gt. 7 S.-H.	Pt. 9
		Fr. Tidaholm	907	132	452	600	800	
5	1½	» Madängsholm	917	142	502	618	809	
9	2	» Suntak	923	148	508	630	815	
13	2½	» Folkabo	931	156	516	732	821	
15	2½	» *Hängsdala*	934	×	×	742	824	
19	3	» Kelfvene	941	206	526	756	831	
24	3½	Till Vartofta	950	215	535	804	840	
		Till *Jönköping* 24	106	442	816	...	...	
		» *Nässjö* 24	212	549	923	...	...	
		» *Falköping R.* 24	1020	240	604	907	907	
		» *Göteborg* 24, 21	229	621	923	(1.13)	...	
		Fr. Vartofta	1005	...	550	530		
33		Till Åsarp	1020	...	605	540	†	

Vartofta—Tidaholm.

Km.	Zon	Tidaholms järnv., spårvidd 1,435.	Pt. 2	Pt. 4	Pt. 6	Gt. 8 Skd.	Pt. 10 S.-H.
		Fr. Åsarp	1130	...	615	620	
9		Till Vartofta	1140	...	625	630	†
		Fr. *Jönköping* 24	825	707	408	:1051	:1051
		» *Nässjö* 24	708	1211	...	: 953	: 953
		» *Falköping* 24	1130	301	630	638	638
		» *Göteborg* 21, 24	740	1205	306	:1001	:1001
5	1½	Fr. Vartofta	1155	325	655	705	705
9	2	» Kelfvene	1204	334	705	722	714
11	2	» *Hängsdala*	1211	×	×	729	721
15	2½	» Folkabo	1214	344	717	741	724
19	3	» Suntak	1222	352	726	755	732
24	3½	Madängsholm	1228	358	733	809	738
		Till Tidaholm	1238	408	743	820	748

Godstågen № 7, 8 o. 13 medföra endast III kl.
† Godstågen № 8 o. 13 mellan Åsarp och Vartofta gå endast helgfria Onsd. samt 2:dra Lördagen i hvarje månad om denna icke är helgdag.
Biljettpris per zon 30 öre i II och 20 öre i III kl.
Tur och retur (30 dagar) en och en half gång priset för enkel biljett.
Sön- och helgdagar gäller enkel biljett fram och åter.

69. Linköping—Kisa—Hultsfred.

Km.	Stn.	St. 1 II	St. 1 III	St. 3 II	St. 3 III	Bt. 7 II	Bt. 7 III	Gt. 5 II	Gt. 5 III	Bt. 9 II	Bt. 9 III
	Fr. *Stockholm* 20		:1006	1031		...		...		...	
	» *Norrköping* 20		216	244		312		735		735	
	» *Mjölby* 20		350	738		500		830		830	
	Östra Centralbanan spårv. 1,435.										
	Fr. Linköping S. J.	550		358		710		935		1000	
2	» Tannefors	×554		403		715		×1000		1005	
8	» Hjulsbro	×602		412		725		×1018		1015	
10	» *Slattefors*	|		×415		×728		|		×1019	
13	» Sturefors	×610		422		735		×1040		×1026	
17	» Hofvetorp	×616		×429		743		×1056		×1034	
20	Till Bjärka	621		434		749		×1104		1040	
	Till *Åtvidaberg* 69 b	650		508		...		1158		1125	
	Fr. *Åtvidaberg* 69 b	...		1250		...		718		718	
	Fr. Bjärka	622		436		750		1116		1042	
25	» Bestorp	×629		445		759		1141		1052	
29	» Brokind	636		453		807		1159		1101	
34	» *Gärdala*	×644		×502		×816		×1212		×1110	
38	» Opphem	650		510		823		1235		1121	
41	» Rimforsa	656		517		829		1256		1129	
50	» Slätmon	710		×532		843		122		1145	
55	» *Kölefors*	×717		×538		×850		×133		×1153	
60	Till Kisa	725		546		858		146		1202	
										Bt. 17	
	Fr. Kisa	730		547		...		200		927	
66	» Korpklef	×741		×559		...		219		×937	
71	» Verfveln	×748		×605		...		235		947	
77	» Björkhult	759		613		...		255		959	
83	» Gullringen	809		621		...		319		1011	
92	» Södra Vi	823		633		...		351		1028	
94	» *Fogelhem*	×828		×636		...		×358		×1032	
107	Till Vimmerby	839		646		...		416		1044	
	Fr. Vimmerby	844		651		...		446		...	
111	» Storebro	900		705		...		516		...	
120	» *Hultsfreds slätt*	|		|		...		|		...	
122	Till Hultsfred	917		720		...		540		...	
	Till *Oskarshamn* 98	1122		902		...		...		...	
	» *Kalmar* 98, 107	125		1055		...		...		...	

Biljettpris: i all trafik tillämpas taxa B sid. 6.
Sön- o. Helgd. tur o. retur 6,75 öre i II och 4,5 öre i III kl. per km.

Hultsfred—Kisa—Linköping.

Km.	Stn.	St. 2 II	St. 2 III	St. 4 II	St. 4 III	Gt. 6 II	Gt. 6 III	
	Fr. *Kalmar* 107, 98	...		600	315	...		...
	» *Oskarshamn* 98	...		755	525	...		...
	Östra Centralbanan spårv. 1,435.							
	Fr. Hultsfred	...		1035	740	745		...
2	» *Hultsfreds slätt*	...		|		|		...
11	» Storebro	...		1055	758	816		Bt. 18
21	Till Vimmerby	...		1115	817	838		II III
	Fr. Vimmerby	...		1120	821	1145		⊙ 512
28	» *Fogelhem*	...		×1130	×832	1202		×523
30	» Södra Vi	...		1134	837	1214		528
39	» Gullringen	...		1146	850	1240		542
45	» Björkhult	...		1154	859	1257		552
51	» Verfveln	...		×1202	×908	116		602
56	» Korpklef	...		×1208	×915	128		×609
62	Till Kisa	Bt. 8 II	Bt. 8 III	1220	927	142		622
								Bt. 10
	Fr. Kisa	627		1222	929	210		355
67	» *Kölefors*	×635		×1229	×936	×222		×404
72	» Slätmon	643		1236	943	237		414
81	» Rimforsa	700		1250	956	308		431
84	» Opphem	711		1256	1002	328		437
88	» *Gärdala*	×717		×102	×1007	×336		×444
93	» Brokind	729		110	1015	354		454
97	» Bestorp	738		116	1021	412		502
102	Till Bjärka	746		122	1027	422		511
	Till *Åtvidaberg* 69 b	1158		508	...	508		...
	Fr. *Åtvidaberg* 69 b	718		1250	928	...		...
	Fr. Bjärka	750		127	1028	434		513
105	» Hofvetorp	757		×132	×1034	446		519
109	» Sturefors	806		139	1040	459		527
112	» *Slattefors*	×812		×145	|		|		×532
114	» Hjulsbro	818		149	1049	517		536
120	» Tannefors	829		157	1057	545		546
122	Till Linköping S. J.	833		200	1100	550		550
	Till *Mjölby* 20	1003		417	220	853		853
	» *Norrköping* 20	1048		310	214	932		932
	» *Stockholm* 20	...		721	712	...		...

Sön- o. Helgdagar

● Tåg n:o 17 går fredagar samt den 10/10, 7/11, 12/12 1907, 9/1, 13/2, 12/3 o. 9/4 1908.
⊙ Tåg n:o 18 går lördagar samt den 11/10, 8/11, 13/12 1907, 10/1, 14/2, 13/3 o. 10/4 1908.
I snälltågen genomgående bogievagnar Linköping—Hultsfred.

69 b. Åtvidaberg—Bjärka.

Km.	Stn.	Bt. 30	Bt. 32	Bt. 34	
	Fr. *Vestervik* 65	...	958	510	...
	» *Norsholm* 65	520	830	610	...
	Östra Centralb., spårv. 1,435.				
	Fr. Åtvidaberg	718	1250	928	...
7	» Mormorsgrufvan	728	100	948	...
13	» Banketorp	737	109	1001	...
15	» *Markustorp*	×740	×112	×1005	...
19	Till Bjärka	745	118	1015	...
	Till *Linköping* 69	833	200	1100	...

I all trafik tilläm

70. Linköping—Fogelsta—Vadstena—Ödeshög.

Biljettpris i såväl lokal- som samtrafik enligt zontaxa B sid. 6.
Direkta personvagnar i genomgående tågen N:ris 3, 4 (resp. 10), 5, 8 Linköping—Vadstena—Ödeshög.

Km.					
	Fr. *Stockholm* 20 a	...	1002	818	1031
	» *Norrköping* 20 a	...	735	146	312
			№ 3	№ 5	№ 7
	Fr. Linköping S. J.	...	900	325	655
6	» *Gillberga*	...	×	|	×
7	» Bränninge	...	915	340	714
8	» *Vallby*	...	×	|	×
10	» Vreta Kloster	...	925	347	724
13	» Gullberg	...	937	354	740
15	» Maspelösa	...	945	400	750
21	Till Klockrike	...	955	410	802
	Fr. Klockrike (Mellersta Östergötlands järnv., spårv. 0,891. Från dag bandelen öppnas för trafik.)	...	1010	420	920
	» *Brunnkärr*	...	×	×	×
29	Till Borensberg	...	1035	445	945
	Fr. Borensberg (Mellersta Östergötlands järnv., spårv. 0,891. Från dag bandelen öppnas för trafik.)	...	905	325	715
	» *Brunnkärr*	...	×	×	×
	Till Klockrike	...	930	350	740
	Fr. Klockrike (Mellersta Östergötlands järnv., spårv. 0,891.)	...	1000	411	810
24	» Elfvesta	...	1008	418	822
27	» Fornåsa	...	1020	429	847
33	» Hvarf	...	1034	442	904
39	Till Fogelsta	...	1045	454	917
	Till *Motala* 23	...	1114	537	1033
	» *Skeninge* 23	...	1143	718	1248
	Fr. *Skeninge* 23	...	451	1046	455
	» *Motala* 23	...	520	1030	121	720
			№ 1			
	Fr. Fogelsta	...	645	1105	520	920
43	» Aska	...	656	1116	531	×928
49	Till Vadstena	...	711	1131	546	940
	Fr. Vadstena	...	721	1141	556	
51	» *Norehoff*	...	×	×	×	...
53	» Arneberga	...	738	1158	607	...
56	» *Herrestad*	...	749	1209	615	...
57	» *Källstad*	...	×	×	×	...
59	» Rogslösa	...	802	1221	625	...
63	» Borghamn ✕	...	816	1235	636	...
65	» *Djurkälla*	...	×	×	×	...
67	» Väfversunda	...	831	1249	649	...
70	» Omberg	...	845	103	701	...
73	» Alvastra	...	856	114	709	...
75	Till Hästholmen	...	902	120	714	...
	» Hästholm. hamn	...	...	126	...	...
	Fr. *Hästholmen* ⚓ (Fogelsta—Vadstena—Ödeshögs järnvägs, spårv. 0,891.)	...	...	140	...	...
	Till *Hjo* ⚓	...	...	255	...	...
	Fr. Hästholm. hamn	...	...	136	...	...
	» **Hästholmen**	...	915	142	719	...
78	» *Sjöstorp*	...	×	×	×	...
81	Till Ödeshög	...	930	200	734	...

Ödeshög—Vadstena—Fogelsta—Linköping.

Km.						
			№ 10	№ 4	№ 6	№ 8
	Fr. Ödeshög	...	550	730	1235	600
3	» *Sjöstorp*	...	×	×	×	×
6	Till Hästholmen	...	605	745	1250	615
	» Hästholm. hamn	...	...	...	...	620
	Fr. *Hjo* ⚓ (Fogelsta—Vadstena—Ödeshögs järnvägs, spårv. 0,891.)	...	...	...	...	500
	Till *Hästholmen* ⚓	...	...	...	...	620
	Fr. Hästholm. hamn (Lördagar)	...	×	...	...	630
	» **Hästholmen**	...	615	800	105	639
8	» Alvastra	...	622	807	113	645
11	» Omberg	...	636	822	127	656
14	» Väfversunda	...	647	833	138	703
	» *Djurkälla*	...	×	×	×	×
18	» Borghamn ✕ (Dagligen utom Lördagar)	...	701	848	152	715
22	» Rogslösa	...	718	905	207	724
	» *Källstad*	...	×	×	×	×
25	» *Herrestad*	...	729	919	217	731
28	» Arneberga	...	740	930	228	738
	» *Norehoff*	...	×	×	×	|
32	Till Vadstena	...	752	945	240	746
			№ 2	Dagligen		
	Fr. Vadstena	...	510	955	254	756
38	» Aska	...	×522	1015	313	809
42	Till Fogelsta	...	530	1027	325	817
	Till *Motala* 23	...	...	1114	850	1033
	» *Skeninge* 23	...	549	1143	...	846
	Fr. *Skeninge* 23	...	451	1046	...	455
	» *Motala* 23	...	520	1030	...	720
	Fr. Fogelsta (Dagligen.)	...	540	1115	...	822
48	» Hvarf	...	552	1128	...	834
54	» Fornåsa	...	605	1143	...	850
57	» Elfvesta	...	612	1151	...	858
60	Till Klockrike	...	623	1202	...	909
	Fr. Klockrike (Mellersta Östergötlands järnvägs, spårv. 0,891. Från dag bandelen öppnas för trafik.)	...	635	1215	...	920
	» *Brunnkärr*	...	×	×	...	×
68	Till Borensberg	...	700	1240	...	945
	Fr. Borensberg	...	540	1115	...	715
	» *Brunnkärr*	...	×	×	...	×
	Till Klockrike	...	605	1140	...	740
	Fr. Klockrike	...	624	1207	...	914
66	» Maspelösa	...	635	1220	...	927
68	» Gullberg	...	641	1229	...	937
71	» VretaKloster	...	648	1238	...	946
73	» *Vallby*	...	×	×	...	|
74	» Bränninge	...	655	1246	...	954
76	» *Gillberga*	...	×	×	...	|
87	Till Linköping S. J.	...	709	100	...	1010
	Till *Norrköping* 20 b	...	822	310	...	214
	» *Stockholm* 20 b	...	1243	721	...	712:

71. Tidtabell för Stafsjö järnväg
(Kolmården—Virå) se nederst å sid. 29.

72. Norrköping—Valdemarsvik.

Biljettpris enligt zontaxa se tab. 73.

Km.						
	Fr. *Stockholm* 20 a	:1002	...	818	...	1031	100
	» *Göteborg* 21 b	:1205	:1001	...	...	...	1205
	» *Linköping* 20 b	434	714	1207	...	223	450
	» *Finspong* 64	...	635	1055	...	100	705
	Norrk.-Söderk.-Vikbol. järnv. spårv. 0,891.	Gt. 21	Lt. 31	Lt. 35	Bt. 41	Bt. 11	Lt. 37
	Fr. Norrköping Ö.	605	920	220	...	455	925
3	» *Brännestad*	×	×	×	...	×	×
6	» **Kummelby**	622	939	236	...	513	940
8	» *Tingstad*	×	×	×	...	×	×
11	» *Korsbrinken*	×	×	×	...	×	×
16	Till Söderköping	648	1005	258	...	535	1005
	Fr. Söderköping	655			303	545	
20	» *Skönberga*	×	...	...	×	×	...
26	» *Skåresta*	×	...	...	×	×	...
29	» *Skälboö*	×	...	...	×	×	...
35	» Ringarum	806	...	...	353	649	...
37	» *Strolången*	×	...	...	×	×	...
41	» *Yxningen*	×	...	...	×	×	...
44	» Gusum	845	...	...	419	726	...
49	» *Birkekärr*	×	...	...	×	×	...
55	Till Valdemarsvik	915	...	...	445	755	...

(Onsd. o. Lörd.)

Valdemarsvik—Norrköping.

Km.	*Norrk.-Söderk.-Vikbl. järnv. spårv. 0,891.*	Bt. 12	Lt. 32	Lt. 36	Bt. 42	Lt. 38	Gt. 22
	Fr. Valdemarsvik	650	...	...	1130	...	535
6	» *Birkekärr*	×	...	...	×	...	×
11	» Gusum	723	...	...	1158	...	611
14	» *Yxningen*	×	...	...	×	...	×
18	» *Strolången*	×	...	...	×	...	×
20	» Ringarum	804	...	...	1224	...	657
26	» *Skälboö*	×	...	...	×	...	×
29	» *Skåresta*	×	...	...	×	...	×
35	» *Skönberga*	×	...	...	×	...	×
39	Till Söderköping	905	...	...	108	...	800
	Fr. Söderköping	910	700	115		535	810
44	» *Korsbrinken*	×	×	×	...	×	×
47	» *Tingstad*	×	×	×	...	×	×
49	» **Kummelby**	936	730	141	...	600	840
52	» *Brännestad*	×	×	×	...	×	×
55	Till Norrköping Ö.	950	745	155	...	615	855
	Till *Finspong* 54	425	...	425	...	1155	1155
	» *Linköping* 20 a	1135	1136	347	...	806	1129
	» *Göteborg* 21 a	...	923	...	...	...	709:
	» *Stockholm* 20 b	...	1243	721	...	...	712:

(Onsd. o. Lörd.)

73. Norrköping—Arkösund.

Km.					
	Fr. *Stockholm* 20 a	:1002	...	1031	
	» *Göteborg* 21 b	:1205	:1001	...	
	» *Linköping* 20 b	434	932	223	
	» *Finspong* 54	...	1055	700	
	Norrk.—Söderk.—Vikbol. järnv. spårv. 0,891.	Gt. 23	Bt. 13	Bt. 43	
	Fr. Norrköping Ö.	630	545	125	
3	» *Brännestad*	×	×	×	
6	» **Kummelby**	648	601	140	
11	» *Furingstad*	×	×	×	
15	» *Åsvittinge*	×	×	×	
19	» Kuddby	729	635	213	
23	» *Ö. Stenby*	×	×	×	
27	» Ö. Husby	807	703	239	
30	» *Häradshammar*	×	×	×	
32	» *Hylinge*	×	×	×	
35	» *Svenneby*	×	×	×	
40	» Kättinge	853	739	311	
44	» Jonsberg	908	753	325	
48	» *Öbnebo*	×	×	×	
53	Till Arkösund ✕	930	815	345	

(Onsdagar och Lördagar)

Biljettpris enligt zontaxa.

Zon	Kilom.	Personbilj. II	Personbilj. III
1	1—6	0,30	0,20
1½	7—9	0,50	0,30
2	10—12	0,60	0,40
2½	13—16	0,80	0,50
3	17—20	0,90	0,60
3½	21—24	1,10	0,70
4	25—28	1,20	0,80
4½	29—32	1,40	0,90
5	33—36	1,50	1,00
5½	37—40	1,70	1,10
6	41—44	1,80	1,20
6½	45—49	2,00	1,30
7	50—54	2,10	1,40
8	55—64	2,40	1,60
9	65—74	2,70	1,80
10	75—84	3,00	2,00
11	85—94	3,30	2,20
12	95—104	3,60	2,40

Arkösund—Norrköping.

Km.	*Norrk.—Söderk.—Vikbol. järnv. spårv. 0,891.*	Bt. 14	Gt. 24	Bt. 44	Bt. 46
	Fr. Arkösund ✕	640	435	1030	320
5	» *Öbnebo*	×	×	×	×
9	» Jonsberg	703	500	1052	332
13	» Kättinge	723	520	1106	410
18	» *Svenneby*	×	×	×	×
21	» *Hylinge*	×	×	×	×
23	» *Häradshammar*	×	×	×	×
26	» Ö. Husby	800	604	1138	444
30	» *Ö. Stenby*	×	×	×	×
34	» Kuddby	827	637	1204	512
38	» *Åsvittinge*	×	×	×	×
42	» *Furingstad*	×	×	×	×
47	» **Kummelby**	905	715	1236	545
50	» *Brännestad*	×	×	×	×
53	Till Norrköping Ö.	920	730	1250	600
	Till *Finspong* 54	425	1155	425	921
	» *Linköping* 20 a	1135	1018	314	851
	» *Göteborg* 21 a	923	709:	932	921
	» *Stockholm* 20 b	1243	712:	721	1241

(Onsdagar och Lördagar samt tredje Onsdagen i månaden.)

74. Mariestad—Moholm, Mariestad—Kinnekulle, Lidköping—Håkantorp, Kinnekulle—Lidköping.

Km.						
	Fr. *Stockholms Centr.* 21 a	:916	...	...	818	1156
	» *Laxå* 21 a	204	...	...	257	507
	» *Göteborg* 21 b	:1001	...	740	1205	...
	» *Falköping-Ranten* 21 b	1224	800	1115	247	...
	» *Sköfde* 21 b	110	904	1209	329	...
	» *Töreboda* 21 a	445	931	...	409	608
	Mariestad—Moholms j. spårv. 0,891.	Pt. 1	Pt. 7	Bt. 3	Pt. 5	Pt. 9
	Fr. Moholm	705	522	950	1252	428	622
	» *Valla* (Pt. 11 Lörd.)	×	×	×	×	×	|
	» *Seckestad*	×	×	×	×	×	×
10	» Jula	731	547	1014	116	452	645
	» *Svanrödjan*	×	×	×	×	×	×
18	Till Mariestad	754	606	1035	135	510	703
	Mariestad—Kinnekulle j. spårv. 0,891.						
Km.	Zon	Fr. Mariestad	608	945	140	515	...
3	1½	» *Leksberg*	×	×	×	×	...
		» *Prestqvarn*	×	×	×	×	...
11	1½	» Lugnås	633	1013	218	544	...
13	2½	» Svaneberg	638	1019	226	551	...
17	2½	» *Askekärr*	×	×	×	×	...
20	2½	» Österäng	700	1041	255	615	...
25	3½	Till Forshem	710	1050	305	625	...
		Fr. Forshem	714	1052	309	630	...
27	4	Till Gössäter	719	1057	314	635	...
	Kinnekulle—Lidköp. j. spårv. 0,891.	St. 1	Bt. 7	St. 3	Gt. 5		
Km.	**Fr. Forshem**	712	1101	312	628	...	
3	» Hellekis	719	1109	319	636	...	
	» *Hellekis Egendom*	×	×	×	×	...	
7	Till Råbäck	726	1116	327	644	...	
	Fr. Råbäck	727	1117	328	645	...	
	» *Trolmen*	×	×	×	×	...	
	» *Hjelmsäter*	×	×	×	×	...	
16	» Blomberg	745	1136	348	712	...	
20	» Källby	753	1147	356	721	...	
	» *Trufve*	×	×	×	×	...	
	» *Filsbäck*	×	×	×	×	...	
29	Till Lidköping	815	1212	416	745	...	
	Till *Skara* 78	...	115	...	837	...	
	» *Sköfde* öfv. Axvall 78, 79	...	235	...	1010	...	
	» *Stenstorp* 78	...	230	...	1010	...	
	» *Falköping-Ranten* 78, 21	...	...	...	1033	...	
	Fr. *Falköping-Ranten* 21, 78	...	445	1115	...	...	
	» *Stenstorp* 78	...	700	1147	...	...	
	» *Sköfde* öfv. Axvall 79, 78	...	700	1130	...	...	
	» *Skara* 78	...	830	120	...	...	
	Lidköping—Håkantorps j. spårv. 0,891.	Bt. 11	St. 1	Gt. 9b	St. 3		
Km.	**Fr. Lidköping**	555	817	1100	421	...	...
5	» *Risa*	×	×	×	×	...	...
11	» Lofvene	620	840	1125	445	...	...
15	» *Bryne*	×	×	×	×	...	...
18	» Hjerpås	638	859	1205	505	...	...
21	» *Smedtofta*	×	×	×	×	...	...
25	» *Håkantorps anhalt*	×	×	×	×	...	...
28	Till Håkantorp 77	700	919	1235	528	...	...
	Till *Venersborg* 84	810	1155	411	842	...	...
	» *Öxnered* 84	824	110	430	901	...	...
	» *Uddevalla* 84	920	210	530	1000	...	...
	» *Herrljunga* 84	950	...	351	1120	...	...
	» *Tumleberg* 77	...	943	116	556	...	...
	» *V:a Göteborg* 77	...	1250	816	855	...	...
	» *Helsingborg C.* 77, 148	...	926	...	520:	...	...

Biljettpris per km.:
Enkel resa 6 öre i II o. 4 öre i III kl.
Tur och retur (14 dagar) 50 % mer.
I samtrafik taxa B. sid. 6.
för Kinnekulle—Lidköping: Enkel resa 8 öre i II och 5 öre i III kl. Tur och retur 10,5 öre i II och 7 öre i III kl.
och Lidköping—Håkantorp: I samtrafik taxa I sid. 6.
för Mariestad—Moholm: Enkel resa 7 öre i II och 4,5 öre i III kl. Tur och retur (14 dagar) 10,5 öre i II och 7 öre i III kl.
för Mariestad—Kinnekulle: I samtrafik enligt zontaxa: i II kl. 30 öre för hel och 15 öre för ½ zon. i III kl. 20 öre för hel och 10 öre för ½ zon.

Km.						
	Fr. *Helsingborg C.* 148, 77	...	...	:1140	...	8[illegible]
	» *V:a Göteborg* 77	...	...	810	820	4[illegible]
	» *Tumleberg* 77	...	...	1101	215	72[illegible]
	» *Herrljunga* 84	...	550	745	145	71[illegible]
	» *Uddevalla* 84	...	615	...	1220	...
	» *Öxnered* 84	...	712	...	120	...
	» *Venersborg* 84	...	727	...	140	...
	Lidköping—Håkantorps j. spårv. 0,891.		Pt. 12	St. 2	Gt. 10	St. 4
Km.	**Fr. Håkantorp**	...	838	1125	310	722
3	» *Håkantorps anhalt*	...	×	×	×	×
7	» *Smedtofta*	...	×	×	×	×
10	» Hjerpås	...	905	1149	400	813
13	» *Bryne*	...	×	×	×	×
17	» Lofvene	...	920	1204	446	831
23	» *Risa*	...	×	×	×	×
28	Till Lidköping	...	945	1225	515	855
	Till *Skara* 78	...	...	115	837	...
	» *Sköfde* öfv. Axvall 78, 79	...	...	235	1010	...
	» *Stenstorp* 78	...	...	230	1010	...
	» *Falköping-Ranten* 78, 21	...	...	...	1033	...
	Fr. *Falköping-Ranten* 21, 78	...	...	445	1115	247
	» *Stenstorp* 78	...	...	700	1147	330
	» *Sköfde* öfv. Axvall 79, 78	...	...	700	1130	325
	» *Skara* 78	...	...	830	120	445
	Kinnekulle—Lidköp. j. spårv. 0,891.		Bt. 6	St. 2	Gt. 8	St. 4
Km.	**Fr. Lidköping**	...	855	1227	225	900
	» *Filsbäck*	...	×	×	×	×
	» *Trufve*	...	×	×	×	×
9	» Källby	...	922	1247	250	920
13	» Blomberg	...	935	1257	305	930
	» *Hjelmsäter*	...	×	×	×	×
	» *Trolmen*	...	×	×	×	×
22	Till Råbäck	...	959	117	325	949
	Fr. Råbäck	...	1000	118	330	950
	» *Hellekis Egendom*	...	×	×	×	×
26	» Hellekis	...	1010	127	350	958
29	Till Forshem	...	1016	134	400	1005
	Mariestad—Kinnekulle j. spårv. 0,891.	Bt. 8	Pt. 6	Pt. 2		Pt. 4
Km.	Zon / **Fr. Gössäter**	625	1010	128	...	1001
2	1 / Fr. Forsh. / Till Forshem	630	1015	133	...	1006
	Fr. Forshem	638	1021	138	...	1008
7	1½ / 1 / » Österäng	656	1041	149	...	1019
10	2½ / 2 / » *Askekärr*	×	×	×	...	×
14	2½ / 2 / » Svaneberg	720	1057	×	...	×
16	2½ / 2 / » Lugnås	730	1103	212	...	1042
	» *Prestqvarn*	×	×	×	...	×
24	4 / 3½ / » *Leksberg*	×	×	×	...	×
27	4 / 3½ / Till Mariestad	800	1130	236	...	1108
	Mariestad—Moholms j. spårv. 0,891.					Pt. 10
Km.	**Fr. Mariestad** (Pt. 12 Lörd.)	606	815	1135	240	520	1109
	» *Svanrödjan*	×	×	×	×	×	×
8	» Jula	629	840	1159	304	540	1131
	» *Seckestad*	×	×	×	×	×	×
	» *Valla*	×	×	×	×	|	×
18	Till Moholm	654	905	1223	328	602	1155
	Till *Sköfde* 21 a	1021	...	505	650	362:
	» *Töreboda* 21 b	1008	101	409	808	141:
	» *Falköping-Ranten* 21 a	1113	...	608	742	414:
	» *Göteborg* 21 a	229	...	923	952	709:
	» *Laxå* 21 b	...	215	507	...	231:
	» *Stockholms Centr.* 21 b	...	855	1002	...	813:

77. Göteborg—Skara—Gössäter—Håkantorp.

Biljettpris enligt zontaxa, se tab. I sid. 6.

Km.								
	Fr. *Malmö* 147, 148	...	1023	...	726	...	...	...
	» *Helsingborg F.* 148	...	1149	...	850	...	...	...
	Vestergötl.—Göteb. j. spårv. 0,891.		St. 2	Pt. 12	St. 4	Bt. 8	Gt. 10 III	Pt. 18
	Fr. V:a Göteborg	...	810	300	435	625	820	1100
4	» Lerje	...	|	×	×	645	842	×
13	» Gunnilse	...	×835	329	×459	712	908	×1125
17	» *Björsared*	...	|	×	|	×	918	×
19	» Olofstorp	...	846	342	510	731	927	1136
24	» *Stannum*	...	×	×	×	×	944	×
27	» Gråbo	...	901	401	525	803	1003	1201
33	» Björboholm	...	×910	411	534	818	1022	×1210
38	» Sjövik	...	×920	422	×544	837	1042	×1220
45	» Mjörnsjö	...	×931	ank.	×554	853	1100	×1232
49	» Anten	...	×937		×600	909	1124	×1239
57	» *Qvarnabo*	...	×	...	×	×	1150	×
60	Till Gräfsnäs ✕	...	1000	...	623	940	1158	103
	Fr. Gräfsnäs	Bt. 6	1014	...	633	942	1205	105
65	» Sollebrunn	500	1022	...	643	950	1221	×112
68	» Stora Mellby	509	1029	...	650	ank.	1237	×119
73	» Gendalen	521	×1037	...	×657		100	×127
78	» Nossebro	•540	1047	...	706	...	126	×138
82	» *Essunga*	×	×	...	×	...	142	×
86	Till Tumleberg	600	1059	Gt. 10	718	...	152	150
	Fr. Tumleberg	615	1102	220	721	...		
	» *Kedum*	×	|	×	|	...		
95	Till Vara	635	1116	250	735	...		
	Till *Venersborg* 84	810	411	...	842	...	...	...
	» *Herrljunga* 84	950	348	348	1120	...	...	...
	Fr. *Herrljunga* 84	550	745	145	710	...	...	...
	» *Venersborg* 84	...	727	140	200	...	...	...
	Fr. Vara	645	1119	310	742	...	...	...
103	» Träfvad	707	×1131	340	×754	...	...	...
106	» Stora Hof	716	×1136	355	×759	...	...	...
112	» Qvänum	733	1146	422	810	...	...	...
115	» Öttum	741	×1151	433	×815	...	...	...
117	» *Budatorp*	748	|	442	|	...	...	...
120	» Kålltorp	756	×1200	501	×824	...	...	...
123	» *Ardala*	805	×	512	×	...	...	...
126	» *Simmabo*	814	|	524	|	...	...	...
129	Till Skara	825	1218	535	842	...	...	...
	Till *Stenstorp* 78	1005	230	...	1010	...	...	...
	» *Sköfde* 78, 79	1000	235	...	1010	...	...	...
	Fr. *Sköfde* 79, 78	700	...	330	710	...	...	...
	» *Stenstorp* 78	700	...	325	725	...	...	...
					Gt. 20			
	Fr. Skara	850	1220	505	855	...	...	...
	» *Tveta*	|	|	|	|	...	...	...
	» *Myrdsen*	×	×	×	×	...	...	...
139	» Lundsbrunn	920	1244	539	920	...	...	...
	» *Vättlösa*	×	×	×	×	...	...	...
146	» Götened	943	101	603	937	...	...	...
	» *Malma*	×	×	×	×	...	...	...
	» *Kärrgården*	×	×	×	×	...	...	...
156	Till Gössäter	1009	126	630	1000	...	...	...
						St. 2b	Gt. 10b	St. 4b
Km.	**Fr. Tumleberg**	...	...	...	...	1101	215	720
4	» Arentorp	...	...	...	...	×1108	225	×728
8	» Helås	...	...	...	...	×1116	235	×736
12	Till Håkantorp	...	...	...	...	1124	245	745
	Till *Venersborg* 84	...	...	...	...	...	411	842

(Söndagar och Helgdagar)

Håkantorp—Gössäter—Skara—Göteborg.

Biljettpris enligt zontaxa se tab. I sid. 6.

Km.	*Vestergötl.—Göteb. järnv. spårv. 0,891.*			St. 1	Pt. 19	St. 3		Bt. 15
	Fr. Gössäter	...	...	720	1058	315	...	655
	» *Kärrgården*	...	...	×	×	×	...	×
	» *Malma*	...	...	×	×	×	...	×
10	» Götened	...	...	744	1121	345	...	725
	» *Vättlösa*	...	...	×	×	×	...	×
17	» Lundsbrunn	...	...	801	1138	410	...	783
	» *Myrdsen*	...	...	×	×	×	...	×
	» *Tveta*	...	...	|	|	|	...	|
27	Till Skara	...	...	825	1200	435	Bt. 5	820
	Till *Stenstorp* 78	...	...	1005	230	...	...	1010
	» *Sköfde* 78, 79	...	...	1000	235	...	...	1010
	Fr. *Sköfde* 79, 78	...	...	700	...	325	...	...
	» *Stenstorp* 78	...	...	700	Gt. 9	330	...	...
	Fr. Skara	...	...	830	1025	445	650	...
30	» *Simmabo*	...	...	|	1037	|	701	...
33	» *Ardala*	...	...	×	1047	×	711	...
36	» Kålltorp	...	...	×845	1058	502	722	...
39	» *Budatorp*	...	...	|	1106	|	732	...
41	» Öttum	...	...	×854	1115	×512	740	...
44	» Qvänum	...	...	901	1146	518	808	...
50	» Stora Hof	...	...	911	1205	×527	824	...
53	» Träfvad	...	...	917	1216	×533	834	...
61	Till Vara	...	...	930	1240	545	855	...
	Till *Venersborg* 84	...	...	1155	411	842	...	...
	» *Herrljunga* 84	...	...	...	351	...	1120	...
	Fr. *Herrljunga* 84	...	...	745	...	145	710	...
	Fr. Vara	...	...	933	1255	548	900	↓
	» *Kedum*	...	...	|	×	|	×	
70	Till Tumleberg	...	...	948	120 ▲	603	925	Gt. 9 III
							Pt. 17	
	Fr. Tumleberg	...	Bt. 7 505	952	...	605	250	155
74	» *Essunga*	...	×	×	...	×	×	200
78	» Nossebro	...	533	1007	...	619	306	235
83	» Gendalen	...	547	×1016	...	×628	317	253
88	» Stora Mellby	...	600	1028	...	636	327	311
91	» Sollebrunn	...	612	1037	...	644	335	327
96	Till Gräfsnäs ✕	...	622	1045	...	651	343	337

78. Lidköping-Skara-Stenstorp.

Biljettpris per km.: Enkel resa 7 öre i II och 4 öre i III kl. Tur och retur (14 dagar) 50 % mer. I samtrafik taxa B sid. 6.

Km.	Lidköp.—Skara—Stenst. järnv. spårv. 0,891.	№ 4	№ 6	№ 8	№ 10
	Fr. Forshem 74	...	1101	...	628
	» Håkantorp 74	...	1125	...	310
	Fr. Lidköping	725	1226	245	746
4	» Alebäck	×	×	×	×
9	» Vinninga	750	1248	310	808
16	» Skäggatorp	×	×	×	×
22	Till Skara	825	115	345	837
	Till Göteborg 77	1250	...	855	...
	» Vara 77	930	...	545	...
	» Gössäter 77	1009	...	630	1000
	» Mariestad 77, 74	1130	...	...	1106
	Fr. Mariestad 74, 77	608	945	...	515
	» Gössäter 77	720	1058	...	655
	» Vara 77	645	1119	...	742
	» Göteborg 77	...	810	...	435
	Fr. Skara	840	120	355	850
24	» Brunsbo	×	×	×	×
27	» Tubbetorp	×	×	×	×
30	Till Axvall	900	136	415	910
	Till Sköfde 79	1000	235	605	1010
	Fr. Sköfde 79	700	1130	325	710
	Fr. Axvall	907	140	422	915
32	» Härlingstorp	×	×	×	×
36	» Bjellum	×	×	×	×
40	» Broddetorp	935	205	450	942
43	» Espås	×	×	×	×
46	» Segerstad	×	×	×	×
50	Till Stenstorp	1005	230	520	1010
	Till Göteborg 21 a	229	...	923	709:
	» Jönköping 21, 24	106	...	816	542:
	» Stockholm 21 b	855	1006	...	815:
	» Falköping 21	1113	...	608	1053
	» Hjo 66	110	455	855	...
	» Tidaholm 67	1240	425	825	...
	» Sköfde 21	1202	324	644	105

Stenstorp—Skara—Lidköping.

Km.	Lidköp.—Skara—Stenst. järnv. spårv. 0,891.	№ 1	№ 5	№ 7	№ 9
	Fr. Stockholm 21 a	915	...	...	1756
	» Göteborg 21 b	1021	740	1205	306
	» Jönköping 24, 21	1051	825	707	408
	» Hjo 66	...	920	135	545
	» Sköfde 21	328	1028	120	655
	» Tidaholm 67	...	950	205	615
	» Falköping 21	445	1115	305	626
	Fr. Stenstorp	700	1147	330	725
4	» Segerstad	×	×	×	×
7	» Espås	×	×	×	×
10	» Broddetorp	728	1215	356	751
14	» Bjellum	×	×	×	×
18	» Härlingstorp	×	×	×	×
20	Till Axvall	753	1241	420	815
	Till Sköfde 79	1000	235	605	1010
	Fr. Sköfde 79	700	1130	325	710
	Fr. Axvall	800	1245	425	820
23	» Tubbetorp	×	×	×	×
26	» Brunsbo	×	×	×	×
28	Till Skara	818	105	443	838
	Till Göteborg 77	1250	...	855	...
	» Vara 77	930	...	545	...
	» Gössäter 77	1009	...	630	1000
	» Mariestad 77, 74	1130	...	...	1106
	Fr. Mariestad 74, 77	608	945	...	515
	» Gössäter 77	720	1058	...	655
	» Vara 77	645	1119	...	742
	» Göteborg 77	...	810	...	435
	Fr. Skara	830	120	445	845
35	» Skäggatorp	×	×	×	×
41	» Vinninga	905	153	517	920
46	» Alebäck	×	×	×	×
50	Till Lidköping	925	212	535	940
	Till Forshem 74	134	400	1005	...
	» Håkantorp 74	1235	528	...	...

79. Sköfde—Axvall.

Biljettpris per km.: Enkel resa 5 öre i II och 3,25 öre i III kl. Tur och retur (14 dagar) 50 % mer. I samtrafik taxa B sid. 6.

Km.	Sköfde—Axvalls järnv. spårv. 0,891.	№ 1	№ 3	№ 5	№ 7
	Fr. Stockholm 21 a	915	...	...	1756
	» Töreboda 21 a	445	931	...	609
	» Göteborg 21 b	1021	...	1205	...
	» Karlsborg 27	...	635	...	520
	Fr. Sköfde	700	1130	325	714
	» Brandstorp	×	×	×	×
	» Ljungstorp	×	×	×	×
14	» Backa gård	×	×	×	×
16	» Varnhem	738	1222	405	754
20	» Prinshaga	×	×	×	×
21	Till Axvall	750	1235	415	805
	Till Skara 78	818	105	443	838
	» Lidköping 78	925	212	535	940
	» Göteborg 78, 77	1250	...	855	...
	» Vara 78, 77	930	...	545	...
	» Mariestad 78, 74	1130	...	1020	1106
	» Gössäter 78, 77	1009	...	630	1000

Axvall—Sköfde.

Km.	Sköfde—Axvalls järnv. spårv. 0,891.	№ 2	№ 4	№ 6	№ 8
	Fr. Göteborg 77, 78	...	810	...	435
	» Vara 77, 78	645	1119	...	742
	» Lidköping 78	725	1226	245	746
	» Skara 78	840	120	355	850
	» Mariestad 74, 78	608	945	...	515
	» Gössäter 77, 78	720	1058	...	655
	Fr. Axvall	905	142	500	914
1	» Prinshaga	×	×	×	×
5	» Varnhem	920	156	520	925
7	» Backa gård	×	×	×	×
	» Ljungstorp	×	×	×	×
	» Brandstorp	×	×	×	×
21	Till Sköfde	1000	235	605	1010
	Till Stockholm 21 b	855	1006	...	815
	» Göteborg 21 a	229	923	952	709
	» Karlsborg 27	250	...	855	...

ALLA

till de grafiska facken hörande arbeten utföras af oss tidsenligt, smakfullt, snabbt och till moderata priser. Förfrågan besvaras gärna. Prisuppgifter lämnas på begäran.

WALD. ZACHRISSONS BOKTRYCKERI A.-B. - GÖTEBORG

Rikstel. 342 & 4483 · Telegr.-adr. WEZÄTA

Vid köp af portmonnäer erhålles eget namn i elegant guldtryck gratis.

Herrportmonnä tillv. af finaste getskinn i ett helt stycke, svenskt fabr., mycket stark och behaglig, pris 2 kr., Dam- 1,75, mot i frimärken insänd likvid. Illustrerad utförlig priskurant på begäran gratis och franco. Orderupptagare rabatt!

Zernell & Andrén, Norrlandsgatan 18, Stockholm.

80. Göteborg—Borås—Alfvesta.

Km.	Göteborg—Borås järnv. spårv. 1,435.	Bt. 9	St. 1	St. 51 S.H.	Gt. 11 III	St. 3	St. 13	St. 5	Pt. 7
	Fr. B:s Göteborg	445	800	930	1116	102	325	520	720
5	» Almedal	501	808	×938	1140	110	333	529	731
9	» Mölndal	516	816	×945	1230	118	342	539	745
12	» Pixbo	×	×	×	|	×	×	×	×
15	» Mölnlycke	532	826	×954	100	129	352	552	804
17	Långenäs	×	×	×	|	×	×	×	×
21	» Landvetter	547	836	×1004	148	139	402	602	817
26	» Härryda	602	844	×1012	225	147	411	611	826
35	» Hindås	630	857	1025	330	200	430	625	842
43	» Räflanda	645	908	ank.	415	211	442	637	853
47	» Bollebygd	657	915		440	218	ank	645	901
58	» Hultafors	722	928	...	520	231		700	918
62	» Sandared	732	935	...	540	238	...	706	925
66	» Sjömarken	×	×	...	×	×	...	×	×
72	Till Borås N.	755	949	...	610	251	...	720	940
	Till Varberg 82	...	430	...	...	532	...	1020	...
	» Herrljunga 82	947	137	...	...	653	...	1030	...
	» Stockholm 82, 21	855	1006	...	...	...	...	815:	...
	Fr. Varberg 82	500	500	...	...	1045	...	1255	...
	» Stockholm 21, 82	:915	:915	...	...	...	...	...	...
	» Herrljunga 82	535	535	...	...	1214	...	405	...

Km.	Borås—Alfvesta järnv. spårv. 1,435.	Bt. 27						Bt. 5a	
	Fr. Borås N.	820	1004	...	...	311	...	735	...
7	» Gånghester	×	×	...	...	×	...	×	...
11	» Målsryd	852	1020	...	...	329	...	800	...
16	» Aplared	906	1028	...	...	337	...	813	...
22	Till Hillared (ned.)	918	1036	...	...	345	...	825	...
	Till Svenljunga	...	1117	...	...	448	...	912	...
	» Axelfors	...	1200	...	...	556	...	...	...
	Fr. Axelfors	...	935	...	...	1230	...	330	...
	» Svenljunga	615	1001	...	...	100	...	505	...
	Fr. Hillared	923	1038	...	...	347	...	830	...
29	» Länghem	937	1049	...	...	358	...	843	...
36	» Boda	×	|	...	Gt. 9	×	...	×	...
40	Till Limmared	1000	1102	...	III	413	...	905	...
	Till Falkenberg 91	352	352	...	...	900	...	...	...
	Fr. Falkenberg 91	...	530	...	...	1215	...	...	...
	Fr. Limmared	...	1104	...	235	415	...	...	...
44	» Brandsmo	...	1111	...	303	423	...	...	...
53	» Grimsås	...	1123	...	340	435	...	...	...
59	» Hestra	...	1131	...	401	445	...	...	...
64	» Nissafors	...	1138	...	505	452	...	...	...
72	» Gnosjö	...	1149	...	540	504	...	...	...
83	» Hillerstorp	...	1203	...	620	519	...	...	...
90	» Hädinge	...	1213	...	640	530	...	...	...
100	Till Vernamo	...	1225	...	700	547	...	...	...
	Till Halmstad 95	...	935	...	1240:	1240:	...	...	...
	» Ljungby 146	...	428	...	...	...	...	...	...
	» Nässjö 95	...	540	...	945:	924	...	...	...
	» Jönköp. h. 95, 96	...	510	...	1110:	935	...	...	...
	Fr. Halmstad 95	...	605	...	350	...	...	...	...
	» Ljungby 146	...	920	...	534	...	...	...	...
	» Nässjö 95	...	710	...	...	1040	...	...	...
	» Jönköp. h. 96, 95	Bt. 15	700	...	...	1010	...	...	...
	Fr. Vernamo	610	1235	...	800	551	...	...	...
112	» Bor	648	1251	...	826	607	...	...	...
122	» Horda	720	105	...	847	621	...	...	...
129	» Smål. Rydaholm	750	116	...	903	633	...	...	...
137	» Gölsjö	×	|	...	×	|	...	...	...
142	» Hjortsberga	830	133	...	931	650	...	...	...
149	Till Alfvesta	845	143	...	945	700	...	...	...
	Till Vexiö 101	950	305	...	617:	813	...	...	...
	» Kalmar 101, 102, 188	410	...	...	945:	1100	...	...	...
	» Karlskrona 101, 103, 119	432	840	...	943:	1117	...	...	...
	» Ronneby 101, 103	216	737	...	940:	940:	...	...	...
	» Karlshamn 20, 116	1245	635	...	...	...	...	...	...
	» Stockholm 20	721	...	...	947:	712:	...	...	...
	» Kristianst. 20, 124	1206	610	...	...	1002	...	...	...
	» Malmö 20	1251	810	...	...	1040	...	...	...

Biljettpris enl. Zontaxa.

Kilom.	Bilj.-pr. II	Bilj.-pr. III
1–4	0,30	0,20
5–8	0,45	0,30
9–12	0,60	0,40
13–16	0,75	0,50
17–20	0,90	0,60
21–24	1,05	0,70
25–28	1,20	0,80
29–32	1,35	0,90
33–36	1,50	1,00
37–40	1,65	1,10
41–44	1,80	1,20
45–48	1,95	1,30
49–52	2,10	1,40
53–56	2,25	1,50
57–61	2,40	1,60
62–65	2,55	1,70
66–70	2,70	1,80
71–74	2,85	1,90
75–79	3,00	2,00
80–88	3,30	2,20
89–97	3,60	2,40
98–106	3,90	2,60
107–115	4,20	2,80
116–124	4,50	3,00
125–134	4,80	3,20
135–144	5,10	3,40
145–154	5,40	3,60
155–164	5,70	3,80
165–174	6,00	4,00
175–184	6,30	4,20
185–194	6,60	4,40
195–204	6,90	4,60
205–214	7,20	4,80
215–224	7,50	5,00

Tur- och returbiljetter säljas endast mot afgift som för 2 enkla biljetter.

Genomgående vagnar: *Alfvesta-Göteborg* i tåg 2 och 4, *Göteborg-Alfvesta* i tåg 1 och 3, *Göteb.-Limmared* i tåg 5 och 5a.

Alfvesta—Borås—Göteborg.

Km.	Borås—Alfvesta järnv. spårv. 1,435.			Gt. 10 III		St. 4	St. 2	Bt. 16	
	Fr. Alfvesta	...	...	555	...	1110	230	736	...
7	» Hjortsberga	...	...	612	...	1121	241	753	...
12	Gölsjö	...	...	×	...	×	×Fred.	×	...
20	» Smål. Rydaholm	...	...	649	...	1138	259	830	...
27	» Horda	...	...	708	...	1148	309	850	...
37	» Bor	...	...	731	...	1202	323	917	...
49	Till Vernamo	...	...	755	...	1216	338	940	...
	Till Jönköp. H. 95, 96	...	...	...	...	510	935	1010:	...
	» Nässjö 95	...	...	...	...	540	924	945:	...
	» Ljungby 146	...	...	1037	...	428	...	...	...
	» Halmstad 95	...	...	1240	...	...	935	...	...
	Fr. Jönköp. H. 96, 95	...	...	...	...	700	1010	...	...
	» Nässjö 95	...	...	...	...	710	1040	...	...
	» Ljungby 146	...	...	...	...	920	...	...	...
	» Halmstad 95	...	...	...	...	605	...	...	...
	Fr. Vernamo	...	...	830	...	1226	344	...	...
59	» Hädinge	...	...	856	...	1239	358	...	...
66	» Hillerstorp	...	...	919	...	1249	408	...	...
77	» Gnosjö	...	...	1010	...	104	424	...	...
85	» Nissafors	...	...	1036	...	116	436	...	...
90	» Hestra	...	...	1058	...	124	446	...	...
96	» Grimsås	...	...	1128	...	133	456	...	...
105	» Brandsmo	...	...	1156	...	145	508	...	...
109	Till Limmared	...	Bt. 6a	1207	St. 8	151	517	...	...
	Till Falkenberg 91	...	...	...	...	900	900	...	...
	Fr. Falkenberg 91	...	:430	...	530	...	1215	...	...
	Fr. Limmared	...	610	...	1035	153	519	...	...
113	» Boda	...	×	...	×	×	|	...	...
120	» Länghem	...	637	...	1050	207	534	...	...
127	Till Hillared (ned.)	...	649	...	1100	216	544	...	...
	Till Svenljunga	...	1117	...	253	253	912	...	...
	» Axelfors	...	1200	...	305	305	...	...	...
	Fr. Axelfors	...	...	...	935	1230	330	...	...
	» Svenljunga	...	615	...	1001	100	505	...	...
	Fr. Hillared	...	700	...	1102	217	546	...	...
133	» Aplared	...	717	...	1116	226	558	...	...
138	» Målsryd	...	731	...	1127	234	607	...	...
142	» Gånghester	..	745	...	×	|	×	...	...
149	Till Borås N.	...	800	...	1145	247	621	...	...
	Till Varberg 82	...	430	...	...	532	1020	...	...
	» Herrljunga 82	...	947	...	137	653	1030	...	...
	» Stockholm 82, 21	...	855	...	1006	...	815:	...	...
	Fr. Varberg 82	...	500	...	835	1045	1255	...	...
	» Stockholm 21, 82	...	:915	...	...	...	...	...	...
	» Herrljunga 82	...	535	...	...	1214	...	...	...

Km.	Göteborg—Borås järnv. spårv. 1,435.		St. 6	Gt. 12 III				Gt. 10	St. 52 S. H.
	Fr. Borås N.	...	825	655	1208	307	640	435	...
6	» Sjömarken	...	×	×	×	×	×	×	...
10	» Sandared	...	840	745	1222	322	654	504	...
14	» Hultafors	...	846	815	1228	328	700	515	...
25	» Bollebygd	St. 14	900	915	1241	342	712	536	...
29	» Räflanda	715	909	950	1248	349	719	548	...
37	» Hindås	731	920	1105	100	400	731	625	205
46	» Härryda	744	933	1155	111	411	742	646	×216
51	» Landvetter	754	943	1230	119	419	750	702	×224
	Långenäs	×	×	|	×	×	×	|	×
57	» Mölnlycke	804	954	150	131	429	800	720	×234
60	» Pixbo	×	×	|	×	×	×	|	×
63	» Mölndal	818	1006	318	143	439	810	744	×244
67	» Almedal	827	1015	408	153	447	818	800	×252
72	Till B:s Göteborg	835	1023	423	201	455	826	814	300

Hillared—Svenljunga—Axelfors.

Biljettpris

Km.	Borås—Alfvesta järnv. spårv. 1,435.	Bt. 17	Bt. 23	Pt. 19	Gt. 25	Bt. 21
	Fr. Hillared	...	1040	218	350	830
6	» Sexdrega	...	1054	230	414	845
13	» Ringestena	...	1107	243	437	901
18	Till Svenljunga	...	1117	253	448	912
	Fr. Svenljunga	850	1149	254	545	...
24	Till Axelfors	902	1200	305	556	...
	Till Limmared 91	1015	...	400	912	...
	» Falkenberg 91	...	352	900	900	...

Axelfors—Svenljunga—Hillared.

Km.	Borås—Alfvesta järnv. spårv. 1,435.	Bt. 22	Pt. 20	Gt. 26	Bt. 24	Bt. 18
	Fr. Falkenberg 91	...	530	...	1215	...
	» Limmared 91	...	...	1105	...	520
	Fr. Axelfors	...	935	1230	330	620
6	Till Svenljunga	...	946	1244	344	635
	Fr. Svenljunga	615	1001	100	505	...
11	» Ringestena	625	1010	120	515	...
18	» Sexdrega	638	1023	144	528	...
24	Till Hillared	650	1035	200	540	...

82. Herrljunga—Borås—Varberg.

Biljettpris för Borås järnväg taxa B sid. 6. Varberg—Borås järnväg per km.: Enkel resa 6 öre i II och 4 öre i III kl. Tur och retur (14 dagar) 50 % mer. I samtrafik taxa B sid. 6. Sön- och Helgdagar gäller enkel biljett fram- och åter.

	Stockholm—Borås—Varberg.							
	Fr. Stockholm 21 a	...	:915	...	...	...	...	1756
	» Jönköping 24, 21	...	:1051	...	825	...	707	408
	» Falköping R. 21	...	430	447	1120	...	300	747
	» Göteborg S. J. 21	...	:1021	...	740	...	1205	400
	» Uddevalla 84	...	:805	...	615	...	1220	...
	» Venersborg 84	...	:925	...	737	...	140	...

Km.	Borås järnv. spårv. 1,435.		St. 1	Bt. 11	St. 3		Gt. 7	Pt. 9
	Fr. Herrljunga	...	535	800	1214	...	405	832
5	» Brobacken	...	×	×	×	...	×	×
11	» Ljung	...	557	830	1236	...	455	857
16	» Torpåkra	...	×	×	|	...	×	×
20	» Mollaryd	...	×	×	×	...	×	×
23	» Borgstena	...	621	901	1257	...	545	920
29	» Fristad	...	634	915	109	...	620	934
33	» Sparsör	...	×	×	×	...	×	×
36	» Skogsryd	...	×	×	×	...	×	×
42	Till Borås Ö.	...	700	Helgfria Ons.d. o. Lördagar	945	135	...	656 1000
	Varberg—Borås järnv. spårv. 1,435.	...	St. 1	Bt. 5	St. 3	Bt. 13	St. 7	
Km	Fr. Borås Ö.	...	709	...	150	...	709	...
1	Till Borås N.	...	711	...	153	...	712	...
	Till Limmared 80	...	1000	...	413	...	905	...
	» Alfvesta 80	...	143	...	700	...	...	...
	» Göteborg 80	...	1023	...	455	...	...	...
	Fr. Göteborg 80	...	...	800	102	...	520	...
	» Alfvesta 80	...	...	...	1110	...	230	...
	» Limmared 91	...	...	610	153	...	519	...
	Fr. Borås N.	...	715	1020	314	520	725	...
	Osdal	...	×	×	|	×	×	...
9	» Rydboholm	...	730	1047	329	545	742	...
13	» Viskafors	...	740	1115	336	605	753	...
22	» Fritsla	...	757	1156	351	642	812	...
	Hult	...	×	×	|	×	×	...
30	» Kinna	...	812	1233	405	725	830	...
34	» Skene	...	821	103	413	750	841	...
	Berghem	Bt. 13a	×	×	|	×	×	...
44	» Björketorp	619	838	150	429	819	902	...
50	» Sundholmen	633	×847	215	438	Ank.	913	...
54	» Horred	647	854	243	446		924	...
	Jonsjö	×	×	×	|	...	×	...
66	» Veddige	722	913	328	502	...	945	...
71	» Derome	736	922	348	510	...	955	...
	Derome skolh.	×	|	×	|	...	|	...
77	» Tofta	752	932	412	520	...	1006	...
85	Till Varberg	808	944	430	532	...	1020	...
	Till Göteborg 148	1116	215	635	937	...	640:	...
	» Halmstad 148	1204	1204	...	702	...	236:	...
	» Helsingborg F. 148	...	320	...	925	...	526:	...
	» Malmö 148, 147	...	535	...	1036	...	835:	...

Varberg—Borås—Herrljunga.

Km.	Varberg—Borås järnv. spårv. 1,435.		Pt. 4	St. 8	Bt. 14	Bt. 6	St. 2
	Fr. Malmö 147, 148	...	:1025	...	...	726	1030
	» Helsingborg F. 148	...	:1140	...	...	850	1245
	» Halmstad 148	...	:240	600	...	1120	326
	» Göteborg 152	...	:1036	400	740	945	400
	Fr. Varberg	...	500	858	1046	1255	612
8	» Tofta	...	515	911	1102	119	625
	Derome skolh.	...	|	|	|	×	|
14	» Derome	...	526	922	1115	142	635
19	» Veddige	...	537	931	1129	211	644
	Jonsjö	...	×	×	×	×	×
31	» Horred	...	600	951	1200	253	703
35	» Sundholmen	...	609	959	1211	312	710
41	» Björketorp	...	621	1010	1227	338	721
	Berghem	...	×	×	×	×	×
51	» Skene	...	643	1029	105	420	739
55	» Kinna	...	655	1039	125	449	740
	Hult	...	×	×	×	×	×
63	» Fritsla	...	716	1055	153	525	809
72	» Viskafors	...	738	1114	219	600	826
76	» Rydboholm	...	749	1123	233	617	834
	Osdal	...	×	×	×	×	×
84	Till Borås N.	...	805	1140	250	635	849
	Till Limmared 80	...	1000	...	413	905	...
	» Alfvesta 80	...	143	...	700	...	...
	» Göteborg 80	...	1023	201	455	826	...
	Fr. Göteborg 80	...	445	800	102	...	520
	» Alfvesta 80	...	...	...	1110	...	230
	» Limmared 91	...	610	1035	153	...	519
	Fr. Borås N.	...	809	1152	308	...	855
	Borås järnv. spårv. 1,435.						
85	Till Borås Ö.	...	811	1155	311	...	857
Km.	Fr. Borås Ö.	Bt. 12	Bt. 4	Pt. 8	Gt. 10	...	Pt. 7
6	» Skogsryd	530	818	1210	400	...	907
9	» Sparsör	×	×	×	×	...	×
13	» Fristad	×	×	×	×	...	×
19	» Borgstena	603	848	1241	456	...	934
22	» Mollaryd	620	902	1255	531	...	947
26	Torpåkra	×	×	×	×	...	×
31	» Ljung	×	×	×	×	...	×
37	Brobacken	649	927	118	620	...	1010
42	Till Herrljunga	Helgfria Ons.d. o. Lördagar	×	|	×	...	×
	Till Venersborg 84	710	947	137	653	...	1030
	» Uddevalla 84	1155	...	411	842	...	810:
	» Göteborg S. J. 21 b	210	...	530	1000	...	920:
	» Falköping R. 21	...	229	621	923	...	709:
	» Jönköping 21, 24	1047	1057	236	1016	...	1222
	» Stockholm 21	...	106	442	...	...	542:
		...	855	1006	...	...	815:

Biljettpris per km.: Enkel resa 6 öre i II och 4 öre i III kl. Sön- o. Helgd. gäller enkel biljett fram och åter.

71. Kolmården—Virå.

Söckend. 1/4—31/12

Km.	Stafsjö järnv. spårv. 0,600.	№ 1	№ 3
	Fr. Kolmården	900	400
5	» Långängen (Mörkhult)	×	×
9	» Stafsjö	930	430
12	» Stafsjö såg	×	×
17	Till Virå	954	454

Virå—Kolmården.

Söckend. 1/4—31/12

Km.	Stafsjö järnv. spårv. 0,600.	№ 2	№ 4
	Fr. Virå	645	130
5	» Stafsjö såg	×	×
8	» Stafsjö	707	156
12	» Långängen (Mörkhult)	×	×
17	Till Kolmården	735	225

Fot-Konserv-Pulvret af Kem. fabr. Preparators, Stockholm, tillverkning, är af läkare undersökt och rekommenderadt såsom oskadligt och effektivt. Det borttar absolut lukten och ömheten. Sändes à 50 öre pr ask (55 gr. netto) plus porto till landsorten.

Konstgjorda Blommor Emma Almqvists Blomsteratelier STOCKHOLM. Grefthuregatan 9.

84. Uddevalla—Venersborg—Herrljunga.

Biljettpris enligt zontaxa B sid. 6.

Km.	Uddev.—Venersb.—Herrlj. j. spårv. 1,435.	St. 2	Lt. 14	St. 8		Bt. 4	Gt. 12 III	Bt. 10		St. 6
	Fr. Strömstad 87	...	...	535	...	...	...	1044	...	445
	Fr. Uddevalla	615	...	840	...	1220	...	330	...	805
	» S. J. Uddevalla	×	...	845	...	×	...	334	...	810
8	» Engebacken	633	...	904	...	1238	...	348	...	825
14	» Ryr	646	...	917	...	1251	...	401	...	836
19	» Grunnebo	656	...	927	...	101	...	411	...	846
23	Till Öxnered	705	...	935	...	110	...	420	...	855
	Till Göteborg B:s 61	927	...	1203	...	343	...	652	Lt. 20	1038
	Fr. Göteborg B:s 61	...	655	800	Lt. 16	1103	...	225	510	650
	Fr. Öxnered	712	840	945	Lördagar: 1000	120	...	445	730	910
27	Till Venersborg	720	850	955	1010	130	...	455	740	918
	Fr. Venersborg	727	...	...	1015	140	200	...	...	925
32	» Rånnum	738	...	...	1026	150	215	...	...	934
37	» Lilleskog	748	...	...	1035	200	230	...	...	943
46	» Sahlstad	803	...	...	Ank	218	310	...	...	957
51	» Grästorp	815	...	...		230	340	...	...	1007
59	» Ulfstorp	828	...	...		245	405	...	...	1020
64	Till Håkantorp	837	...	...		254	415	...	...	1029
	Fr. Håkantorp	845	...	...		256	425	...	...	1030
70	Till Vara	856	...	...		307	440	...	...	1041
	Fr. Vara	905	...	...		310	450	...	...	1042
	» Rangeltorp	×	...	...		×	×	...	...		
81	» Vedum	928	...	...		331	525	...	...	1100
92	Till Herrljunga	950	...	...		351	555	...	...	1120
	Till Stockholm 21 b	855	...	...		...	...	...	...	815:
	» Göteborg S. J. 21	229	...	...		621	923	...	...	709:

Herrljunga-Venersborg-Uddevalla.

Biljettpris enligt zontaxa B sid. 6.

Km.	Uddev.—Venersb.—Herrlj. j. spårv. 1,435.	St. 7	St. 1	Lt. 15	Lt. 17		Gt. 11 III	St. 9	Bt. 3	Lt. 19	St. 5
	Fr. Stockholm 21 a	...	:915	...	...	...	...	...	...	...	818
	» Göteborg S. J. 21	...	:1091	...	...	...	1050	...	306	...	306
	Fr. Herrljunga	...	550	...	...		745	...	145	...	710
11	» Vedum	...	620	...	...		830	...	210	...	726
16	» Rangeltorp	...	×	...	...		×	...	×	...		
22	Till Vara	...	640	...	...		904	...	230	...	741
	Fr. Vara	...	650	...	...		931	...	235	...	742
28	Till Håkantorp	...	700	...	...		945	...	250	...	751
	Fr. Håkantorp	...	702	...	...		955	...	255	...	752
33	» Ulfstorp	...	711	...	...		1010	...	306	...	800
41	» Grästorp	...	725	...	...		1040	...	324	...	812
46	» Sahlstad	...	734	...	...		1100	...	334	...	821
55	» Lilleskog	...	749	...	...	Lördagar: 1045	1125	...	352	...	834
60	» Rånnum	...	801	...	...	1055	1140	...	402	...	842
65	Till Venersborg	...	810	...	...	1105	1155	...	411	...	849
	Fr. Venersborg	655	815	925	...	...	...	100	420	705	859
69	Till Öxnered	705	824	934	...	...	...	110	430	715	901
	Till Göteborg B:s 61	927	1203	1203	...	...	343	652	900	1036	
	Fr. Göteborg B:s 61	...	655	...	...	...	1103	225	...	659	
	Fr. Öxnered	716	835	...	...	...	120	440	...	911	
73	» Grunnebo	725	844	...	...	...	129	449	...	920	
78	» Ryr	735	854	...	...	...	140	500		930	
84	» Engebacken	746	905	...	...	...	153	513	...	941	
	Till S. J. Uddevalla	800	916	...	...	...	206	526	...	×	
92	» Uddevalla	805	920	...	...	...	210	530	...	1000	
	Till Strömstad 87	...	114	...	...	...	...	900	...	943:	

86. Uddevalla—Bengtsfors.

Sön- o. helgd. tur o. retur 1¼ bilj. 1 III kl.

Km.	Uddevalla—Lelängens järnv. spårv. 0,891.	Bt. 2	Bt. 4	Gt. 6	Bt. 8
	Fr. Gbg-Tingstad 87, 84	:744	800	1200	330
	» Herrljunga 84	:710	550	745	145
	» Strömstad 87	:445	535	1044	...
	Fr. Uddevalla	630	1050	350	630
11	» Lane	706	1127	428	706
18	» Nättjebacka	720	1142	444	721
24	» Ellenö	736	1158	501	736
28	» Ödeborg	748	1209	515	746
31	» Färgelanda	800	1219	529	755
35	» Hjertsäter	812	1231	543	807
41	» Högsäter	829	1248	603	822
43	» Tingelanda	839	1258	615	832
51	» Skällsäter	858	118	639	850
60	Till Bäckefors	916	136	701	908
	Till Mellerud 89	1013	539	801	604:
	» Fredrikshald 89	1142	...	1016	215:
	» Kristiania Ö. 89	253	...	...	615:
	Fr. Kristiania Ö. 89	:1110	...	240	...
	» Fredrikshald 89	630	...	544	...
	» Göteborg B:s 51, 89	655	800	225	...
	Fr. Bäckefors	1000	141	733	909
69	» Iväg	1021	202	756	929
77	» Dingelvik	1044	225	819	949
83	» Billingsfors	1100	245	837	1003
89	Till Bengtsfors	1115	300	852	1018

Bengtsfors—Uddevalla.

Km.	Uddevalla—Lelängens järnv. spårv. 0,891.	Bt. 1	Gt. 3	Bt. 5	Bt. 7
	Fr. Bengtsfors	500	741	140	540
6	» Billingsfors	514	800	200	559
12	» Dingelvik	531	822	222	619
20	» Iväg	549	847	245	643
29	Till Bäckefors	610	914	311	710
	Till Göteborg B:s 89, 61	...	...	906	1038
	» Fredrikshald 89	...	1142	...	1015
	» Kristiania Ö. 89	...	253	...	615:
	Fr. Kristiania Ö. 89	:1110	...	...	240
	» Fredrikshald 89	235	630	...	544
	» Göteborg B:s 61, 89	:650	655	...	225
	Fr. Bäckefors	611	1000	316	733
38	» Skällsäter	627	1024	337	751
46	» Tingelanda	647	1048	400	814
48	» Högsäter	653	1057	408	821
54	» Hjertsäter	707	1114	423	835
58	» Färgelanda	718	1131	438	848
61	» Ödeborg	726	1145	450	858
65	» Ellenö	735	1156	500	907
71	» Nättjebacka	751	1217	518	923
78	» Lane	805	1233	533	938
89	Till Uddevalla	835	110	605	1010
	Till Gbg-Tingstad 84, 87	1120	624	1013:	832:
	» Herrljunga 84	348	...	1120	950:
	» Strömstad 87	114	...	900	943:

87. Strömstad-Tingstad.

Biljettpris enligt zontaxa, se tab. A sid. 6.

Km.	Statens järnv., spårv. 1,435.	Bt. 707 II III	Gt. 1213 II III	Bt. 709 II III
	Fr. Strömstad	535	1044	445
7	» Skee	550	1101	503
	Varp		×	×
17	» Öfverby	605	1118	520
22	» Kragenäs	613	1132	528
32	» Tanum	628	1159	545
36	» Orrekläpp	635	1213	555
49	» Rabbalshede	656	1239	619
54	» Hällevadsholm	704	1252	624
61	» Dingle	718	107	638
71	» Munkedal	743	142	701
	Saltkällan	×	×	×
79	» Hogstorp	802	159	714
92	Till Uddevalla	820	219	732
	Till Stockholm 84, 21	...	...	815:

Km.		Bt. 705 II III			
	Fr. Uddevalla	600	847	244	740
9	» Grohed	622	909	318	802
	Resteröd	×	×	×	×
19	» Ljungskile	638	926	343	819
	Skofteröd	×	×	×	×
28	» Svensbögen	658	946	411	839
40	» Stenungsund	718	1006	445	859
	Vallen	×	×	×	×
51	» Jörlanda	735	1023	510	916
	Kode	×	×	×	×
	Skårby	×	×	×	×
66	» Ytterby	801	1049	543	942
73	» Säfve	816	1104	600	957
84	Till Göteb.-Tingst. •	832	1120	624	1013
	Till Göteborg	857	1145	651	1040
	» Stockholm, C.	...	1006	815	...
	» Malmö	535	1036	...	835:

Tingstad—Strömstad.

Km.	Statens järnv., spårv. 1,435.	Bt. 708 II III	Gt 1212 II III	Bt. 710 II III	Bt. 706 II III
	Fr. Malmö	...	:1025	...	726	1030
	» Stockholm, C.	...	:915	...	...	...
	» Göteborg	...	730	1133	300	714
	Fr. Göteb.-Tingst. •	...	800	1200	330	744
11	» Säfve	...	817	1227	347	801
18	» Ytterby	...	833	1244	402	816
	Skårby	...	×	×	×	×
	Kode	Onsd. o. Lörd.	×	×	×	×
33	» Jörlanda	859	119	428	842
	Vallen	Bt. 712	×	×	×	×
44	» Stenungsund	III	916	144	446	900
56	» Svensbögen	710	941	218	510	924
	Skofteröd	×	×	×	×	×
65	» Ljungskile	727	958	242	527	940
	Resteröd	×	×	×	×	×
75	» Grohed	745	1016	307	544	957
84	Till Uddevalla	806	1037	330	605	1018
	Fr. Stockholm 21, 84	:750	:955	...	...	...

Km.		Gt. 1214 II III			
	Fr. Uddevalla	550	1047	...	615	...
13	» Hogstorp	615	1106	...	637	...
	Saltkällan	×	×	...	×	...
21	» Munkedal	654	1123	...	657	...
31	» Dingle	722	1137	...	713	...
38	» Hällevadsholm	740	1148	...	724	...
43	» Rabbalshede	754	1156	...	738	...
56	» Orrekläpp	815	1214	...	759	...
60	» Tanum	831	1222	...	807	...
70	» Kragenäs	849	1237	...	823	...
75	» Öfverby	902	1245	...	832	...
	Varp	×		...	×	...
85	» Skee	928	102	...	848	...
92	Till Strömstad	943	114	...	900	...

Obs. • Mellan Göteborg (Lilla Bommen) och Tingstad ångbåtsförbindelse i samband med tågen och a'gå:

Fr. Tingstad—Göteborg (Lilla Bommen) kl. 844, 1132, 636, 1025.
» Göteborg (Lilla Bommen)—Tingstad) » 730, 1133, 300, 714.

Munkedals statsbanestation—Lysekil. (30 km.)

Med Munkedals smalspåriga järnväg och ångaren **GULLMAR.**

Fr. Lysekil 430, 415. | Fr. Munkedal 650, 655.
Till Munkedal 645, 645. | Till Lysekil 905, 910.

Obs.! Tåg № 1214 härofvan ankommer till Munkedal 638 och tåg № 709 och 710 härofvan ankomma till Munkedal kl. 651.

Gods fraktas enligt statens järnvägars taxa.
Reservation för naturhinder.

89. Kornsjö—Mellerud.

Biljettpris zontaxa D sid. 6. Sön- o. Helgd. tur o. retur 1¼ biljett.

Km.	Dalslands järnväg, spårvidd 1,435.	St. 39 II III	№ 1 ⊙	Gt. 11 II III	№ 3 ⊙	St. 37 I II III	№ 5 ⊙
	Fr. Kristiania	1710	...	805	...	240	1740
	» Moss	1242	...	950	...	403	*1411
	» Fredrikstad	122	...	1048	...	443	518
	» Fredrikshald	235	630	1215	...	544	710
	Fr. Kornsjö	338	805	212	...	632	906
9	Till Mon (Tullv.)	359	820	232	...	643	921
	Fr. Mon	422	624	247	...	645	929
17	» Hökedalen		838	307	...		943
21	Till Ed[1]	443	845	317	...	702	950
	Fr. Ed	446	850	332	500	704	...
30	» Tingvalla		×	×	×		...
39	Till Bäckefors	518	920	414	532	727	...
	Till Bengtsfors 86	...	1115	...	...	852	...
	» Uddevalla 86	835	110	...	...	1010	...
	Fr. Bengtsfors 86	...	741	140	...	540	...
	» Uddevalla 86	:630	630	1050	...	350	...
	Fr. Bäckefors	520	922	434	536	730	...
49	» Dalskog		943	505	554		...
56	» Rostock		×	×	×		...
65	Till Mellerud	604	1013	539	620	801	...
	Till Uddevalla 61, 84	805	210	...	...	1000	...
	» Venersborg 61, 84	720	730	740	740	918	...
	» Stockholm via Ludvika	...	920	442:	142:	442:	...
	» » » Kil	...	1000	756:	756:	756:	...
	» » » Öxnered (Herrljunga)	855	...	...	...	815:	...
	» » » Göteborg	1006	...	815:	815:	855:	...
	» Göteborg 61	927	343	906	906	1038	...
	» Helsingborg F. 61, 148	338	925	...	...	526:	...
	» Malmö 61, 148, 147	535	1036	...	...	835:	...
	» Köpenhamn	533	1139	...	...	752:	...

⊙ Motorvagnstågen № 1, 2, 3, 4, 5 o. 6 endast en klass (III kl. pris).

[1]) I tågen n:ris 37 och 38 föras restaurationsvagnar Mellerud—Göteborg (frukost, middag eller supé).

• Endast hvardagar.

Tågen 39 o. 40 alla vagnar genomgående Kristiania—Helsingborg.

Tågen 37 o. 38 genomgående Kristiania—Göteborg.

Mellerud—Kornsjö.

Biljettpris zontaxa D sid. 6. Sön- o. Helgd. tur o. retur 1¼ biljett.

Km.	Dalslands järnväg, spårvidd 1,435.	№ 2 ⊙	St. 38 I II III	Gt. 12 II III	№ 4 ⊙	№ 6 ⊙	St. 40 II III
	Fr. Köpenhamn	...	: 930	...	...	700	1050
	» Malmö 147, 148, 61	...	:1025	...	...	726	1030
	» Helsingborg F. 148, 61	...	:1140	...	...	850	1245
	» Göteborg 61	...	655	800	...	225	650
	» Stockholm via Göteborg	...	:1756	: 915	...	...	...
	» » » Herrljunga (Öxnered)	...	:915	...	...	...	818
	» » » Kil	...	:946	:946	...	...	...
	» » » Ludvika	...	:1220	:1220	...	720	...
	» Venersborg 84, 61	...	815	925	...	416	855
	» Uddevalla 84, 61	...	615	840	...	330	805
	Fr. Mellerud	...	920	1030	1235	625	1030
9	» Rostock	...		×	×	×	
16	» Dalskog	...		1116	117	711	
26	Till Bäckefors	...	955	1140	137	729	1128
	Till Bengtsfors 86	...	1115	...	300	852	...
	» Uddevalla 86	...	110	...	605	1010	835:
	Fr. Bengtsfors 86	...	741	...	...	540	...
	» Uddevalla 86	...	630	...	1050	350	630
	Fr. Bäckefors	...	957	1200	145	732	1129
35	» Tingvalla	...		×	×	×	
44	Till Ed[1]	...	1021	1242	220	803	1207
	Fr. Ed	711	1023	1254	—	810	1216
48	» Hökedalen	719		106	...	820	
56	Till Mon	734	1041	128	...	835	×1244
	Fr. Mon	735	1042	134	...	836	×1244
65	Till Kornsjö (Tullv.)	750	1053	152	...	851	100
	Till Fredrikshald	915	1142	325	...	1012	215
	» Fredrikstad	1200	1244	602	...	...	347
	» Moss	*1115	124	700	...	...	435
	» Kristiania	1348	253	848	...	...	615

GOTEBORGS HANDELS- OCH SJÖFARTSTIDNING.
finnes hos tågbuden och i kioskerna vid de större stationerna.

90. Göteborg—Särö.

Biljettpris enligt zontaxa.

Km.	Göteborg—Särö järnv., spårv. 1,435.	Skd. Pt. 1 III	S.o.H. Pt. 3 II III	Dagligen Pt. 5 II III	Dagligen Pt. 7 II III	Skd. Bt. 9 III	Dagl. Pt. 11 II III	S.o.H. Pt. 13 II III
	Fr. Säröbanans Göteborg	640	1000	1130	330	530	730	900
3	» Högsbo	×	×	×	×	×	×	×
4	» Järnbrott	647	1008	1138	338	540	738	908
7	» Askim	650	1012	1142	342	548	742	912
8	» Hofås	×	×	×	×	×	×	×
11	» Brottskär	×	×	×	×	×	×	×
12	» Amundön	×	×		×	×	×	×
13	» Billdal	703	1027	1157	357	615	757	927
16	» Heden	×	×	×	×	×	×	×
19	» Kullen	712	1039	1209	409	631	809	939
20	» Malevik	×	×	×	×	×	×	×
22	» Budskär	×	×	×	×	×	×	×
23	» Släp	720	1050	1220	420	655	820	950
23,5	» Munkekullen	×	×	×	×	×	×	×
24	Till Särö	725	1055	1225	425	700	825	955

Särö—Göteborg.

Km.	Göteborg—Särö järnv., spårv. 1,435.	Söckendagar Pt. 2 III	S.o.H. Pt. 4 II III	Dagl. Pt. 6 II III	Dagl. Pt. 8 II III	S.o.H. Pt. 10 II III	Dagl. Pt. 12 II III	Skd. Bt. 14 III	S.o.H. Pt. 16 II III
	Fr. Särö	640	750	900	155	330	540	810	900
0,5	» Munkekullen	×	×	×	×	×	×	×	×
1	» Släp	645	756	906	201	336	546	820	906
2	» Budskär	×	×	×	×	×	×	×	×
4	» Malevik	×	×	×	×	×	×	×	×
5	» Kullen	653	804	915	210	346	556	834	916
8	» Heden	×	×	×	×	×	×	×	×
11	» Billdal	702	815	927	221	357	607	850	927
12	» Amundön	×	×	×			×	×	×
13	» Brottskär	×	×	×	×	×	×	×	×
16	» Hofås	×	×	×	×	×	×	×	×
17	» Askim	716	828	944	238	413	623	913	943
20	» Järnbrott	721	833	948	243	418	628	918	948
21	» Högsbo	×	×	×	×	×	×	×	×
24	Till Särö	727	840	955	250	425	635	925	955

K. C. Kindberg
GÖTEBORG.
Uteslutande affischeringsrätt å enskilda järnvägar i Sverige med tillsammans 300 stationer.
Rikstelefon 410 o. 3570. Göteborg.

91. Falkenberg-Limmared.

Biljettpris enligt zontaxa C sid. 6. Sön- o. Helgd. tur o. retur 6 öre i II och 4 öre i III kl. per km.

Km.	Falkenbergs j., spårv. 0,891.	Bt. 4	Pt. 6	Bt. 2
	Fr. Helsingborg F. 148	:1740	850	1245
	» Göteborg B:s 148	:1055	945	1225
	Fr. Falkenberg	530	1215	430
7	» Vinberg	547	1229	447
12	» Dal	×600	×1241	×501
15	» Vessigebro	609	1246	510
	» Höstena	×618	×1254	×519
21	» Ätrafors	625	100	527
25	» Köinge	639	109	540
35	» Ullared	706	128	606
39	» Fridhemsberg	717	137	618
45	» Lia	733	150	635
51	» Elfsered	752	205	659
59	» Mjöbäck	815	222	722
63	» Öfverlida	827	231	733
	» Brunarp	×		×
72	» Holtsljunga	849	248	755
77	» Karkashult			×807
80	Till Axelfors	907	306	813
	Till Svenljunga 80	949	344	...
	» Borås N. 80	1145	621	...
	Fr. Borås N. 80	...	1004	311
	» Svenljunga 80	850	254	545
	Fr. Axelfors	912	309	816
82	» Örsås	×916		×820
89	» Strömsfors	933	328	835
91	» Uddebo	944	334	844
97	» Tranemo	1002	348	900
102	Till Limmared	1015	400	912
	Till Vernamo 80	1225	547	...
	» Alfvesta 80	143	700	...
	» Växiö 80, 101	305	913	...
	» Karlskrona 80, 101, 132	840	1117	...
	» Falköping R. 93	222	950	...
	» Stockholm C. 93, 21	1006	815:	...
	» Borås 80	1145	621	...
	» Göteborg 80	201	826	...

Limmared—Falkenberg.

Km.	Falkenbergs j., spårv. 0,891.	Bt. 1	Bt. 3	Pt. 5	Bt. 1a
	Fr. Göteborg 80	...	800	102	520
	» Borås 80	...	1004	311	735
	» Stockholm C. 21, 93	...	:915	...	818
	» Falköping R. 93	...	500	1122	620
	» Karlskrona 102, 101, 80	...	...	650	...
	» Växiö 101, 80	...	...	1240	...
	» Alfvesta 80	...	...	230	...
	» Vernamo 80	...	...	344	...
	Fr. Limmared	...	1105	520	942
5	» Tranemo	...	1118	530	951
11	» Uddebo	...	1133	540	1001
13	» Strömsfors	...	1143	546	1007
20	» Örsås	...	×1156		×1019
22	Till Axelfors	...	1201	601	1024
	Till Svenljunga 80	...	1244	638	...
	» Borås N. 80	...	247	...	...
	Fr. Borås N. 80	...	1004	311	...
	» Svenljunga 80	...	1149	545	...
	Fr. Axelfors	...	1207	603	1027
25	» Karkashult	...	×1216		
30	» Holtsljunga	535	1233	619	1045
39	» Brunarp	×	×	×	Ank.
	» Öfverlida	553	1253	×634	
43	» Mjöbäck	604	106	×642	...
51	» Elfsered	626	131	700	...
57	» Lia	641	149	×715	...
63	» Fridhemsberg	658	206	×731	...
67	» Ullared	709	217	740	...
77	» Köinge	734	244	802	...
81	» Ätrafors	747	258	812	...
	» Höstena	×752		×817	...
87	» Vessigebro	804	317	828	...
90	» Dal	×810	×323	×833	...
95	» Vinberg	827	338	847	...
102	Till Falkenberg	840	352	900	...
	Till Helsingborg F. 148	320	928	526:	...
	» Göteborg B:s 148	215	635	640:	...

92. Jönköpings Ö.—Vireda.

Biljettpris per km.: Enkel resa 4,5 öre i II o. 3 öre i III kl. Minsta afgift 40 öre i II o. 25 öre i III kl.

Km.	Jönköping—Gripenbergs j., spårv. 0,600.	№ 3	№ 9	№ 25 Ondagar pr. dygn	№ 21b Söndagar och helgdagar
	Fr. Jönköpings Ö.	900	330	900	1100
5	Till Rosendala	914	344	916	1114
7	Till Huskvarna	921	351	...	...
	Fr. Huskvarna	923	353	...	...
	Fr. Rosendala	932	402	917	1116
11	» Gisebo	943	418	934	1132
13	» Vistakulle	956	426	944	1140
	Kaxholmen	×	×	×	×
17	» Drättinge	1008	438	956	1152
19	» Lyckås gård	1020	450	1007	1201
23	» Siringe	1035	505	1022	1214
26	» Bröjemark	1054	524	1037	1226
31	» Bunn	1114	544	1058	1245
33	» Förnäs	1121	551	1105	1250
37	» Hultrum	1138	608	1122	ank.
43	Till Vireda	1155	625	1140	

Vireda—Jönköpings Ö.

Km.	Jönköpings-Gripenbergs j., spårv. 0,600.	№ 4	№ 10	№ 26 a Helgfria Tisdagar	№ 26b Lördagar	№ 22b Sön- och Helgdagar
	Fr. Vireda	705	420	300	300	...
5	» Hultrum	723	438	318	318	...
10	» Förnäs	740	455	335	335	115
11	» Bunn	747	502	342	342	120
17	» Bröjemark	810	524	405	405	138
20	» Siringe	823	537	418	418	149
24	» Lyckås gård	847	558	438	438	202
26	» Drättinge	853	604	446	446	208
	Kaxholmen	×	×	×	×	×
30	» Vistakulle	906	617	500	500	221
32	» Gisebo	915	626	511	511	229
37	Till Rosendala	928	639	524	524	244
39	Till Huskvarna	...	642	532	...	...
	Fr. Huskvarna	923	651	537	...	...
	Fr. Rosendala	931	657	542	526	246
43	T. Jönköpings Ö.	945	711	556	540	300

Huskvarna—Rosendala—Jönköpings Ö.

Km.	Biljettpris II	Biljettpris III	Jönköping—Gripenbergs järnvägs, spårvidd 0,600.	№ 2	№ 8	№ 12*	№ 14	L., S. o. Hd. o. dag före Helgdag № 32*	№ 34*	№ 36*	№ 38*	№ 24	Lörd. № 26
			Fr. Huskvarna	715	200	630	830	830	1130	430	930	1030	305
2	0,40	0,25	» Rosendala	721	206	636	836	836	1136	436	936	1036	311
			K. Sanna	×	×	×	×	×	×	×	×	×	×
			Å. Sanna	×	×	×	×	×	×	×	×	×	×
			Österängen	×	×	×	×	×	×	×	×	×	×
7	0,40	0,25	Till Jönköpings Ö.	737	222	652	852	852	1152	452	952	1052	327

Jönköpings Ö—Rosendala—Huskvarna.

Km.	Biljettpris II	Biljettpris III	Jönköping—Gripenbergs järnvägs, spårvidd 0,600.	№ 1	№ 7	№ 11*	№ 13	№ 31*	№ 33*	№ 35*	№ 37*	№ 23	Lörd. № 27
			Fr. Jönköpings Ö.	600	1200	600	745	800	1030	400	900	1000	225
			Österängen	×	×	×	×	×	×	×	×	×	×
			Anderssons Sanna	×	×	×	×	×	×	×	×	×	×
			Kellgrens Sanna	×	×	×	×	×	×	×	×	×	×
5	0,40	0,25	» Rosendala	618	1218	617	803	817	1047	417	917	1017	242
7	0,40	0,25	Till Huskvarna	625	1225	622	810	822	1052	422	922	1022	247

* Medföra resande till begränsadt antal endast i III klass.

HÄRDPULVER
för sätthärdning af gods till lås, velocipeder, symaskiner, verktyg, muttrar, skrufvar, axlar m. m.

SVETSPULVER
bästa medel för svetsning af järn och stål af alla slag. Gör svetsen stark, jemn och vackr.

TORRPYLSA. Erkändt bästa, billigaste, eldfasta ISOLERINGSMASSA.

STENKOLSSOT för gjuteribehof och tillfärgning af murbruk, cement m. m.

BJÖRKKOLSSOT för tillverkning af kärnor m. m.

JERNKITT till tyllning i gjutgods. Rostar ej, har samma utvidgning som jern och samma utseende.

NIKTSUBSTITUT för gjuteribehof.

VAPENFETT som borttager nitrösa afagringar i loppen.

Allm. Bruksanvisning medföljer. Säljes hos järnhandlare. Riks 33 08. **A. W. Friestedts F.-A.-B., Liljeholmen.** 6 18.

93. Falköping Ranten—Landeryd.

Km.		Gt. 45 II III	Gt. 43 II III	Pt. 41 II III
	Fr. *Stockholm C.* 21 a	:915	...	818
	» *Hjo* 66	:1240	640	1255
	» *Lidköping* 78	...	...	...
	» *Skara* 78	..	...	...
	» *Jönköping* 24	:1051	825	408
	» *Göteborg S. J.* 21 b	...	...	...
	Västra Centralbanan, spårvidd 1,435.			
	Fr. Falköping Ranten	500	1122	620
1	» Falköping stad	505	1133	624
10	» Slutarp	523	1153	638
12	» Kinnarp	527	1201	642
18	Till Åsarp	540	1214	651
	Till *Vartofta*	‡630	310	‡650
	» *Tidaholm*	‡820	408	‡746
	» *Jönköping*	823	442	...
	Fr. *Tidaholm*	...	907	452
	» *Vartofta*	...	1005	550
	» *Jönköping*	...	825	408
	Fr. Åsarp	545	1217	652
23	» Trädet	600	1230	700
30	» Blidsberg	617	1247	711
34	» Dalum	627	1258	718
39	» Lena	641	117	727
47	Till Ulricehamn	656	132	742
	Fr. Ulricehamn	714	200	744
53	» Åsunden	730	217	754
61	» Vegby	750	237	807
69	» Månstadskulle	810	257	817
77	Till Limmared	825	312	825
	Till *B:s Göteborg* 80	201	826	1023:
	» *Borås N.* 80	1145	621	800:
	» *Vernamo* 80	1225	547	...
	» *Falkenberg* 91 *Holtsljungs	352	900	*1045
	Fr. *Falkenberg* 91	:430	530	1215
	» *Vernamo* 80	...	1226	344
	» *B:s Göteborg* 80	:520	800	102
	» *Borås N.* 80	:735	1004	311
	Fr. Limmared	840	330	826
83	» Östra Tranemo	854	345	835
91	» Ambjörnarp	913	412	845
96	» Sjötofta	930	433	854
102	» Ekefors	944	450	901
110	» Hällabäck	1003	512	912
116	» Smål. Burseryd	1018	531	921
126	» Broaryd	1040	556	933
131	Till Landeryd	1051	607	940
	Till *Halmstad* 95	1240	935	1115
	» *Helsingborg F.* 95, 148	338	526:	526:

‡ Söckendagar. † Sön- o. helgdagar.

Landeryd—Falköping Ranten.

Km.		Gt. 44A II III	Pt. 42 II III	Gt. 46 II III	Gt. 44 II III
	Fr. *Helsingborg F.* 146, 95	...	:1140	...	1245
	» *Halmstad* 95	...	920	...	350
	Västra Centralbanan, spårvidd 1,435.				
	Fr. Landeryd	...	1102	200	710
5	» Broaryd	...	1110	215	726
15	» Smål. Burseryd	...	1122	241	751
21	» Hällabäck	...	1131	304	802
29	» Ekefors	...	1142	330	834
33	» Sjötofta	...	1149	345	854
40	» Ambjörnarp	...	1159	410	911
48	» Östra Tranemo	...	1209	432	929
54	Till Limmared	...	1217	443	940
	Till *Falkenberg* 91 *Holtsljungs	900	900	*1045	
	» *Vernamo* 80	...	547	...	1225:
	» *Borås N.* 80	...	247	621	800:
	» *B:s Göteborg* 80	...	455	826	1023:
	Fr. *B:s Göteborg* 80	:520	800	102	...
	» *Borås N.* 80	:735	1004	311	...
	» *Vernamo* 80	...	830	344	...
	» *Falkenberg* 91	:430	530	1215	...
	Fr. Limmared	600	1219	530	...
62	» Månstadskulle	619	1228	551	...
70	» Vegby	640	1238	615	...
78	» Åsunden	700	1251	637	...
84	Till Ulricehamn	713	100	650	...
	Fr. Ulricehamn	738	102	742	...
92	» Lena	757	118	800	...
97	» Dalum	812	127	814	...
101	» Blidsberg	823	133	825	...
108	» Trädet	844	144	847	...
113	Till Åsarp	854	151	857	...
	Till *Vartofta*	1140	310	...	...
	» *Tidaholm*	1238	408	...	...
	» *Jönköping*	106	442	...	...
	Fr. *Tidaholm*	...	907	452	...
	» *Vartofta*	...	1005	550	...
	» *Jönköping*	...	825	...	...
	Fr. Åsarp	858	152	903	...
119	» Kinnarp	915	202	918	...
121	» Slutarp	924	205	925	...
130	» Falköping stad	950	219	946	...
131	T. Falköping Ranten	954	222	950	...
	Till *Göteborg S. J.* 21 a	229	621	709:	...
	» *Jönköping* 24	106	442	542:	...
	» *Skara* 78	...	...	...	...
	» *Lidköping* 78	...	...	...	...
	» *Hjo* 66	...	...	...	...
	» *Örebro* 21 a, 23	506	637	513:	...
	» *Stockholm C.* 21 a	855	1026	815:	...

Biljettpris enligt zontaxa, se tab. A sid. 6. Genomg. zonberäkning tillsammans med tab. 95 o. 96.

94. Säfsjö—Hvetlanda.

Km.		Gt. 1	Gt. 3	Bt. 5	Gt. 7
	Fr. *Malmö* 20	...	730	615	300
	» *Stockholm* 20	:1026	...	1031	818
	» *Jönköping* 24, 20	554	833	452	452
	Hvetlanda—Säfsjö järnv., spårv. 0,891.				
	Fr. Säfsjö	810	1212	645	858
5	» *Gåfvan*	×823	×1225	×657	×910
9	» Hultagård	834	1235	707	920
13	» Lannaskede br.	846	1246	718	930
16	» Landsbro	859	1259	731	943
20	» Myresjö	911	111	742	955
24	» Hellinge	922	122	753	1006
26	» *Hultaby*	×929	×129	×800	×1010
30	Till Hvetlanda	940	140	810	1020
	Till *Målilla*	...	635	...	...
	» *Oskarshamn* 98	...	902	...	...

Hvetlanda—Säfsjö.

Km.		Gt. 2	Bt. 4	Gt. 10	Gt. 6	Bt. 8
	Fr. *Oskarshamn* 98	...	...	755	755	...
	» *Målilla*	...	...	1010	1010	...
	Hvetlanda—Säfsjö järnv., spårv. 0,891.					
	Fr. Hvetlanda	600	1000	200	440	645
4	» *Hultaby*	×611	×1010	×210	×451	×655
6	» Hellinge	619	1017	217	459	702
10	» Myresjö	631	1028	228	511	713
14	» Landsbro	646	1043	245	526	728
17	» Lannaskede br.	656	1052	254	535	737
21	» Hultagård	707	1103	304	546	748
25	» *Gåfvan*	×717	×1114	×314	×557	×759
30	Till Säfsjö	730	1127	325	610	810
	Till *Jönköping* 20, 24	...	102	710	...	1045
	» *Stockholm* 20	855	721	...	...	712
	» *Malmö* 20	1251	810	...	1040	...

Tiedagar utom Tisdagar. Dagligen utom Tisdagar.

Hvetlanda—Målilla.

Km.		Bt. 21	Gt. 23	Bt. 25	
	Fr. *Säfsjö*	...	1212	645	...
	Hvetlanda—Målilla järnv., spårv. 0,891				
	Fr. Hvetlanda	700	345	822	...
4	» Flugeby	710	356	833	...
9	» Holsby br.	720	410	843	...
13	» Alsheda	733	426	857	...
15	» Bruksgården	×737	431	×901	...
17	» Ädelfors	746	441	910	...
23	» Tälläng	800	502	925	...
29	» Kvillsfors	816	526	937	...
37	» Järnforsen	840	556	ank.	...
46	» Gårdveda	901	622		...
49	» *Målilla by*	×907	×629	...	...
51	Till Målilla	912	635	...	...
	Till *Oskarshamn* 98	1122	902	...	...

Biljettpris för Hvetlanda—Säfsjö järnv. zontaxa K sid. 6, Sön- o. Helgd. tur o. retur 7 öre 1 l o. 4 öre i III kl. per km.
» Hvetlanda—Målilla järnv. zontaxa B sid. 6 II o. III kl. Sön- o. Helgd. tur och retur 50 % mer.

Målilla—Hvetlanda.

Km.		Bt. 28	Bt. 22	Gt. 24	Bt. 26	
	Fr. *Oskarshamn* 98	...	...	755	525	...
	Hvetlanda—Målilla järnv., spårv. 0,891.					
	Fr. Målilla	...	...	1010	748	...
3	» *Målilla by*	...	...	×1016	×753	...
5	» Gårdveda	...	...	1025	801	...
14	» Järnforsen	...	...	1052	820	...
22	» Kvillsfors	710	825	1118	842	...
28	» Tälläng	723	839	1134	854	...
34	» Ädelfors	742	859	1154	915	...
36	» Bruksgården	×746	×903	1200	×920	...
38	» Alsheda	754	912	1209	929	...
42	» Holsby br.	805	925	1223	942	...
47	» Flugeby	815	935	1235	955	...
51	Till Hvetlanda	825	945	1245	1005	...
	Till *Säfsjö* ... † Tisd.	325	1127	1127	†610	...

Tiedagar. Dagligen utom Tisdagar.

Observera!
Aktiebolaget MALCUS HOLMQUISTS
— HALMSTAD —
annons sid. 31.

95. Nässjö—Halmstad.

Km.		Pt. 1 II III	Gt. 21 II III	Gt. 3 II III	Gt. 19 II III
	Fr. *Stockholm* 20	:1026	...	...	1031
	» *Linköping* 20	317	...	515	352
	» *Eksjö* 98	607	...	850	440
	Halmstad—Nässjö järnvägar, spårvidd 1,435.				
	Fr. Nässjö	710	...	1040	620
9	» Fredriksdal	724	...	1103	641
13	» *Stolpen*		...	×	×
19	» Malmbäck	742	...	1133	709
25	» *Vestanå*		...	×	×
28	» *Söräng*		...	×	×
35	» Hook	807	...	1220	753
44	Till Vaggeryd (96)	820	...	1239	812
	Till *Jönköpings H.* 96	1110	...	510	935
	Fr. *Jönköpings H.* 96	700	...	1010	545
	Fr. Vaggeryd	826	...	1259	832
58	» Skillingaryd	841	...	126	859
62	» Klefshult	854	...	149	922
73	» Hörle	912	...	217	952
81	Till Vernamo 80	924	...	235	1010
	Till *Ljungby* 146	1037	...	428	...
	» *Helsingborg C.* 146, 142	240	...	...	...
	Fr. *Ljungby* 146	:534	...	920	...
	Fr. Vernamo 80	928	500	340	...
91	» Kärda	944	525	406	...
97	» Forsheda	953	554	434	...
103	» Bredaryd	Gt. 15 II III 1003	613	451	Gt. 17 II III 451
112	Till Refteled	1017	634	513	
	Till *Gislaved*	1140	1140	710	...
	Km. Fr. Gislaved	900	...	...	345
	6 » Anderstorp	925	...	...	410
	19 Till Refteled	955	...	...	440
	Fr. Refteled	1019	642	523	...
123	» Smålandsstenar	1037	717	556	...
129	» Skeppshult	1046	734	610	...
137	Till Landeryd	1059	753	629	...
	Till *Borås N.* 80	247	...	800:	
	» *B:s Göteborg* 80	455	...	1023:	Pt. 41 II III
	» *Falköping Ranten* 93	222	...	954:	
	» *Stockholm C.*	1026	...	...	
	Fr. *Stockholm C.*	918	...	...	818
	» *Falköping Ranten* 93	500	...	1122	620
	» *B:s Göteborg* 80	:520	...	800	102
	» *Borås* 80	:730	...	1004	311
	Fr. Landeryd	Gt. 5 II III 1102	804	641	942
149	Till Kinnared	1120	830	706	1020
	Till *Åtran*	...	...	926	...
	Km. Fr. Åtran	530	...	...	...
	6 » Fegen	554	...	...	...
	9 » *Skogsgärde*	×	...	...	...
	15 » *Åhylte*	×	...	...	...
	18 Till Kinnared	627	...	...	...
	Fr. Kinnared	639	1121	1158	720	1001
157	Till Torup	657	1133	1223	738	1013
	Till *Rydö*	1255	...	1255	...	...
	Fr. *Rydö*	...	...	130	...	...
	Fr. Torup	705	1134	1230	746	1014
166	» Fröslida	735	1149	1256	810	
173	» Johansfors	753	1200	114	827	
177	» Oskarström	810	1208	156	844	1046
181	» Sennan	824	1215	210	856	
185	» Åled	836	1222	222	907	
191	» Sperlingsholm	853	1232	239	923	
196	Till Halmstad	905	1240	250	935	1115
	Till *Göteborg B:s* 148	215	635	635	640:	640:
	» *Helsingborg F.* 148	320	338	808	526:	526:
	» *Köpenh. H.* (Nordb.)	533	533	1117	752:	752:
	» *Malmö* 148, 147	535	535	1036	835:	835:

Biljettpris enligt zontaxa, se tab. A sid. 6. Genomgående zonberäkning tillsammans med tab. 93 och 96.
Direkta vagnar mellan Jönköpings Hamn och Helsingborg i tågen N:ris 1 och 2 (via Ljungby).
D:o » Falköping Ranten—Halmstad i tågen n:ris 41 och 42.

Halmstad—Nässjö.

Km.		Gt. 4 II III	Pt. 42 II III	Gt. 22 II III	Pt. 2 II III	Gt. 6 II III
	Fr. *Malmö* 147, 148	:1025	...	...	1030	1030
	» *Köpenh. n H.* (Nordb.)	: 930	...	...	1050	1050
	» *Helsingborg F.* 148	:1140	:1140	650	1245	103
	» *Göteborg B:s* 148	:1022	...	...	945	1225
	Halmstad—Nässjö järnv., spårvidd 1,435.					
	Fr. Halmstad	605	920	1015	350	535
5	» Sperlingsholm	618		1030	359	550
11	» Åled	633		1047	409	607
15	» Sennan	645		1059	416	620
19	» Oskarström	700	950	1115	423	636
23	» Johansfors	712		1133	431	655
30	» Fröslida	729		1155	442	713
39	Till Torup	750	1021	1218	456	735
	Till *Rydö*	1255	...	1255	...	...
	Fr. *Rydö*	...	...	130	...	130
	Fr. Torup	757	1022	156	457	750
47	Till Kinnared	815	1034	221	509	806
	Km. Fr. Kinnared	...	...	...	...	824
	3 » *Åhylte*	...	...	...	...	×
	9 » *Skogsgärde*	...	...	...	...	×
	12 » Fegen	...	...	...	...	910
	18 Till Åtran	...	...	...	...	925
	Fr. *Åtran*	530	...	...	...	...
	Fr. Kinnared	830	1035	240	510	...
59	Till Landeryd	857	1058	313	529	...
	Till *Borås N.* 80	247	247	...	800:	...
	» *B:s Göteborg* 80	455	455	...	1023:	...
	» *Falköping Rant.* 93	222	222	...	954:	...
	» *Stockholm C.*	1026	1026	...	...	...
	Fr. *Stockholms C.*	...	...	:918	...	...
	» *Falköping Rant.* 93	...	...	500	...	...
	» *B:s Göteborg* 80	...	...	...	...	...
	» *Borås N.* 80	...	...	...	...	...
	Fr. Landeryd	909	...	339	531	...
67	» Skeppshult	932	...	405	545	...
73	» Smålandsstenar	Gt. 16 II III 950	...	438	554	Gt. 18 II III
84	Till Refteled	1015	...	511	611	
	Km. Fr. Refteled	1046	...	...	...	615
	13 » Anderstorp	1125	...	...	...	655
	19 Till Gislaved	1140	...	...	...	710
	Fr. *Gislaved*	900	...	345	345	...
	Fr. Refteled	1027	...	530	613	...
93	» Bredaryd	1054	...	600	628	...
99	» Forsheda	1128	...	655	638	...
105	» Kärda	1147	...	716	652	...
115	Till Vernamo 80	1209	...	739	707	...
	Till *Ljungby* 146	428	...	...	1037:	...
	Fr. *Helsingb. C.* 142, 146	Gt. 20 II III 920	...	...	128	...
	» *Ljungby* 146		...	...	534	...
	Fr. Vernamo 80	550	1243	...	...	711
129	» Hörle	612	122	...	...	724
134	» Klefshult	642	156	...	...	742
143	» Skillingaryd	709	227	...	...	755
152	Till Vaggeryd (96)	729	248	...	...	809
	Till *Jönköpings H.* 96	1110	510	...	...	935
	Fr. *Jönköpings H.* 96	...	1010	...	...	545
	Fr. Vaggeryd	746	310	...	...	814
161	» Hook	817	351	...	...	828
168	» *Söräng*	×	×	...	...	
171	» *Vestanå*	×	×	...	...	
177	» Malmbäck	901	445	...	...	853
183	» *Stolpen*	×	×	...	...	
187	» Fredriksdal	927	519	...	...	911
196	Till Nässjö	945	540	...	...	924
	Till *Eksjö* 98	1119	708	...	...	1026
	» *Linköping* 20 b	155	1052	...	...	1252:
	» *Stockholm* 20 b	721	721	...	...	712:

96. Jönköpings Hamn—Vaggeryd.

Km.		Pt. 7 II III	Gt. 11 II III	Gt. 13 II III	Gt. 9 II III
	Fr. *Stockholm* 20, 24	:915	:1026	via Nässjö	...
	» *Göteborg S. J.* 21, 24	:1001	...	740	1205
	Halmstad—Nässjö järnv., spårvidd 1,435.				
	Fr. Jönköpings Hamn	700	1010	325	545
5	» *Ljungarum*		×	×	×
6	» Hofslätt	711	1030	346	605
9	» Norrahammar	719	1056	416	628
13	» Smålands Taberg	729	1116	436	648
16	» Månsarp	736	1131	453	702
22	» Ekeryd	747	1148	513	719
26	» Bratteborg	754	1203	528	734
31	» Byarum	803	1218	544	749
35	Till Vaggeryd	810	1228	555	800
	Till *Nässjö* 95	...	540	...	924
	» *Stockholm C.* 95, 20	...	...	...	712:
	» *Vernamo* 95	924	235	...	1010
	» *Ljungby* 95, 146	1037	428	...	...
	» *Helsingborg C.* 95, 146, 142	240	...	...	...
	» *Halmstad* 95	1240	935	...	...

Biljettpris enligt zontaxa, se tab. A sid. 6.
Direkta vagnar mellan Jönköpings Hamn och Helsingborg i tågen N:ris 7 och 8 (via Ljungby).
» via Nässjö

Vaggeryd—Jönköpings Hamn.

Km.		Gt. 10 II III	Gt. 14 II III	Gt. 12 II III	Pt. 8 II III
	Fr. *Stockholm* 20, 95	:1026	...	1031	
	» *Nässjö* 95	710	1040	620	
	» *Halmstad* 95	...	605	350	
	» *Helsingborg C.* 142, 146, 95	...	...	128	
	» *Ljungby* 146, 95	...	920	534	
	» *Vernamo* 95	550	1243	711	
	Halmstad—Nässjö järnv., spårvidd 1,435.				
	Fr. Vaggeryd	530	900	315	820
4	» Byarum	546	914	327	828
9	» Bratteborg	602	931	343	837
13	» Ekeryd	616	944	355	844
19	» Månsarp	636	1002	412	855
22	» Smålands Taberg	656	1019	428	906
26	» Norrahammar	732	1040	444	915
29	» Hofslätt	744	1052	454	923
30	» *Ljungarum*	×	×	×	
35	Till Jönköpings Hamn	800	1110	510	935
	Till *Göteborg S. J.* 24, 21	229	621	...	709:
	» *Stockholm* 24, 20	*721	*1006	815:	815:

98. Nässjö—Oskarshamn.

Km.		St. 1 I III	St. 7 I III	St. 17 I III	Bt. 3 I III	Gt. 11 I III	Gt. 13 I III	Gt. 5 I III	Gt. 15 I III
	Fr. *Stockholm* 20	:1022	...	...	...	...	...	1031	...
	» *Göteborg* 21, 24	:1001	...	306	...	...	1205	...	...
	» *Jönköping* 24	554	...	824	833	...	1100	452	...
	» *Malmö* 20	:920	...	300	...	...	730	615	...
	» *Halmstad* 95	...	...	350	...	...	...	605	...
	Nässjö—Oskarshamns j., spårv. 1,435.								
	Fr. Nässjö	717	...	954	1036	...	1225	620	...
12	» Ormaryd	734	...	1012	1100	...	1256	647	...
	Brevik	×	...	×	×	...	×	×	...
21	Till Eksjö	747	...	1026	1119	...	118	708	...
	Fr. Eksjö	751	530		→→	1140		→→	725
31	» Hult	806	546	...	...	1210	...	...	754
41	» Bruzaholm	821	602	...	...	1240	...	...	828
45	» Hjeltevad	829	610	...	...	1259	...	...	843
50	» Ingatorp	836	618	...	...	119	...	...	859
54	» Vallnäs	842	625	...	...	134	...	...	912
61	» Marianelund	854	638	...	...	207	...	...	940
65	» Emarp	900	645	...	...	220	...	...	950
72	» Lönneberga	912	657	...	...	248	...	...	1014
83	Till Hultsfred	926	712	...	...	317	...	...	1038
	Till *Vestervik* 65	1205	955	...	...	...	...	...	...
	» *Vimmerby* 69	1115	817	...	...	...	...	...	...
	Fr. *Vimmerby* 69	844	651	Gt. 9 III	...	...	...	...	...
	» *Vestervik* 65	635	355		...	...	...	...	...
	Fr. Hultsfred	938	725	535	...	347	...	...	...
91	» *Hagelsrum*	949	736	558	...	409	...	...	...
95	Till Målilla	955	741	608	...	419	...	...	...
	Till *Hvetlanda* 94	1245	1005	...	...	...	...	...	...
	Fr. *Hvetlanda* 94	700	345	...	...	...	...	...	...
	Fr. Målilla	957	742	630	...	440	...	...	...
98	» Rosenfors	1003	748	646	...	455	...	...	...
103	» Mörlunda	1012	756	707	...	514	...	...	...
109	» Ryningsnäs	1022	805	727	...	534	...	...	...
116	» Lillsjödal	1033	814	752	...	558	...	...	...
120	Till Berga	1039	820	802	...	608	...	...	...
	Till *Kalmar* 107	125	1055	125	...	1055	...	...	...
	Fr. *Kalmar* 107	600	315	600	...	915 Skd.	...	...	...
	Fr. Berga	1042	830	842	...	630	...	...	...
127	» Bohult	1053	840	905	...	653	...	...	...
132	» Möckhult	1100	847	918	...	709	...	...	...
140	» Forshult	1111	858	941	...	731	...	...	...
148	Till Oskarshamn	1122	909	1000	...	750	...	...	...

Biljettpris enligt zontaxa, se tab. B sid. 6.
Tur o. retur (gällande afstämplingsdagen) 50 % mer.

Oskarshamn—Nässjö.

Km.		St. 8 I III	St. 2 I III				Gt. 10 I III		Gt. 14 III
	Nässjö—Oskarshamns j., spårv. 1,435.								
	Fr. Oskarshamn	755	525	...	...	...	630	...	100
8	» Forshult	807	538	...	...	...	655	...	125
16	» Möckhult	817	550	...	...	...	718	...	148
21	» Bohult	825	559	...	...	...	736	...	207
28	Till Berga	835	610	...	...	...	754	...	225
	Till *Kalmar* 107	125	1055	...	...	...	...	Skd.	725
	Fr. *Kalmar* 107	600	315	...	...	...	...		915
	Fr. Berga	840	614	...	...	...	850	...	250
32	» Lillsjödal	847	621	...	...	...	909	...	309
39	» Ryningsnäs	856	632	...	...	...	930	...	330
45	» Mörlunda	905	642	...	...	...	1016	...	355
50	» Rosenfors	913	651	...	...	...	1035	...	414
53	Till Målilla	918	656	...	...	...	1044	...	423
	Till *Hvetlanda* 94	1245	1005	...	...	...	...	...	...
	Fr. *Hvetlanda* 94	700	345	...	...	...	...	...	...
	Fr. Målilla	920	658	...	...	...	1102	...	450
57	» *Hagelsrum*	926	704	...	...	...	1116	...	505
65	Till Hultsfred	937	715	...	...	...	1134	...	523
	Till *Vestervik* 65	1205	955	...	...	...	...	...	...
	» *Vimmerby* 69	1115	817	...	...	...	...	...	...
	Fr. *Vimmerby* 69	844	651	Gt. 12 I III	...	...	...	...	...
	» *Vestervik* 65	635	355		...	...	...	...	...
	Fr. Hultsfred	948	725	430	...	...	1215	...	...
76	» Lönneberga	1003	740	503	...	...	1254	...	...
83	» Emarp	1014	751	522	...	...	116	...	...
87	» Marianelund	1021	758	546	...	...	152	...	...
94	» Vallnäs	1031	808	608	...	...	215	...	...
98	» Ingatorp	1037	814	625	...	...	235	...	...
103	» Hjeltevad	1044	821	642	...	...	253	...	...
107	» Bruzaholm	1052	829	700	...	...	314	...	...
117	» Hult	1107	844	727	Gt. 4 I III	Bt. 16 I III	343	Gt. 6 II III	...
127	Till Eksjö	1121	858	750			406		...
	Fr. Eksjö	1125	901	→→	850	607	→→	440	...
	Brevik		×	...	×		...	×	...
136	» Ormaryd	1141	917	...	914	625	...	507	...
148	Till Nässjö	1158	935	...	942	645	...	535	...
	Till *Halmstad* 95	...	...	...	935	1240	...	...	...
	» *Malmö* 20	...	840:	...	810	1251	...	1040	...
	» *Jönköping* 24	102	1046	...	...	806	...	710	...
	» *Göteborg* 24, 21	621	709:	...	...	229	...	...	...

100. Elmhult—Olofström—Sölvesborg.

	Fr. *Stockholm* 20	:820	:1006	1031
	» *Göteborg öfv. Nässjö*	:306	:1001	1205
	» » » *Alfvesta*	...	...	102
	» *Malmö* 20	...	730	300
Km.	*Sölvesb.-Olofstr.-Elmhults j., spårvidd 1,435.*	Bt. 3	Bt. 5	Pt. 1
	Fr. Elmhult	630	1045	825
4	» *Fälhult*	×638	×1053	×833
10	» Hökön	651	1112	×844
14	» Kärraboda	701	1126	852
19	» Dufhult	712	1139	×901
21	» Lönsboda	716	1153	905
25	» Gylsboda	725	1221	912
27	» Esseboda	730	1226	×916
35	» Vilshult	745	1247	931
42	**Till Olofström**	758	101	944
	Till *Karlshamn* 119 ●	...	505	...
	Fr. *Karlshamn* 119 ●	...	1121	346
	Fr. Olofström	806	111	945
47	» Jämshögsby	819	125	954
50	» Östafors	830	134	×1001
54	» Näsum	844	146	1009
58	» Axeltorp	857	157	×1015
60	» *Barnakälla*	902		×1019
64	» *Håkanryd*	911	210	×1027
72	**Till Sölvesborg**	925	225	1040
	Till *Malmö* 119, 20	450	926	...
	» *Kristianstad* 119	1240 / 122	555	...
	» *Karlshamn* 119	1247	505	...
	» *Ronneby* 119	206	725	...
	» *Karlskrona* 119	309	908	...

Biljettpris per km.: Enkel resa 7 öre i II och 4,5 öre i III kl. Tur o. retur (14 dagar) 75 % mera.

Sölvesborg—Olofström—Elmhult.

	Fr. *Karlskrona* 119	...	...	900
	» *Ronneby* 119	...	635	1000
	» *Karlshamn* 119	...	905	1121
	» *Kristianstad* 119	...	1045	211
	» *Malmö* 20, 119... (⚥ Öfver Hässleholm)	...	734	⚥845
Km.	*Sölvesb.—Olofstr.—Elmhults j., spårvidd 1,435.*	Bt. 4	Bt. 6	Pt. 2
	Fr. Sölvesborg	645	1148	330
8	» *Håkanryd*	702	1205	345
12	» *Barnakälla*	710	1215	354
14	» Axeltorp	720	1232	358
18	» Näsum	729	1255	406
22	» Östafors	738	108	415
25	» Jämshögsby	747	121	422
30	**Till Olofström**	756	131	431
	Till *Karlshamn* 119 ●	...	505	...
	Fr. *Karlshamn* 119 ●	...	1121	...
	Fr. Olofström	802	150	435
37	» Vilshult	817	214	449
45	» Esseboda	833	232	×503
47	» Gylsboda	839	252	508
51	» Lönsboda	849	315	517
53	» Dufhult	853	322	×521
58	» Kärraboda	904	337	532
62	» Hökön	912	350	540
68	» *Fälhult*	×924	×406	×552
72	**Till Elmhult**	932	414	600
	Till *Malmö* 20	1251	...	1040
	» *Göteborg öfv. Alfvesta*	455	...	...
	» » » *Nässjö*	621	709:	709:
	» *Stockholm* 20	721	712:	712:

● Fr. o. m. den dag bansträckan Holje—Olofström öppnas för trafik.

101. Vexiö—Alfvesta.

	Fr. *Karlskrona* 102	...	...	630	650	...	314
	» *Kalmar* 108, 102	...	...	625	...	...	320
	» *Ronneby* 103 (Tingsryd 520)			545	...	...	240
	» *Karlsh.* 116, 104, 103 (helgfria O. o. L. Norraryd 520)			600	...	...	115
	» *Åsheda* 105	...	500	...	...	1050	405
Km.	*Vexiö—Alfvesta järnväg, spårvidd 1,435.*	Pt. 7	Gt. 9	Pt. 1	Gt. 5	Bt. 11	Pt. 3
	Fr. Vexiö 🍴	452	750	1002	1240	315	640
5	» Räppe	×	804	1009	1254	329	648
10	» Gemla	×	819	1018	109	344	658
18	**Till Alfvesta** 🍴	520	835	1030	125	400	710
	Till *Malmö* 20	840	1251	...	810	●535	1040
	» *Jönköping* 20, 24	...	...	102	710	●Elmh.	1045
	» *Göteborg S. J.* 20, 24, 21	...	...	621	...	...	709:
	» » *B:s* 80 ..... (Vernamo 755)		...	455	826	(Vern.	940)
	» *Stockholm* 20	...	...	721	...	...	712:

Genomgående vagnar mellan Karlskrona och Alfvesta i tågen 1, 3 och 5; mellan Vexiö och Elmhult i tåg 11.

Biljettpris enligt zontaxa A sid. 6.

Alfvesta—Vexiö.

	Fr. *Stockholm* 20	:820	:1006	...	...	...	1031
	» *Göteborg B:s* 80	(Vern. 610)				800	102
	» » *S. J.* 21, 24, 20	:306	:1001	...	...	...	1205
	» *Jönköping* 24, 20	:824	554	...	...	833	...
	» *Malmö* 20	:922	(Elmh. 805)		730	...	300
Km.	*Vexiö—Alfvesta järnväg, spårvidd 1,435.*	Pt. 2	Gt. 8	Bt. 12	Bt. 10	Gt. 6	Pt. 4
	Fr. Alfvesta 🍴	545	905	1000	1055	220	746
8	» Gemla	559	925	1019	1109	240	759
13	» Räppe	609	941	1030	1119	256	806
18	**Till Vexiö** 🍴	617	950	1038	1127	305	813
	Till *Åsheda* 105	841	...	130	...	634	...
	» *Karlshamn* 103, 104, 116	1115	...	...	...	815	...
	» *Ronneby* 103	940	216	...	...	737	...
	» *Kalmar* 102, 108	945	...	...	410	...	1100
	» *Karlskrona* 102	943	...	...	432	840	1117

Genomgående vagnar mellan Alfvesta och Karlskrona i tågen 2, 4 och 6; mellan Elmhult och Vexiö i tåg 12.

102. Karlskrona—Vexiö.

	Fr. *Ronneby* 119	...	...	...	1040	...	...
Km.	*Karlskrona—Vexiö j., spårvidd 1,435.*	Gt. 9	Pt. 1	Gt. 5	Gt. 7	Pt. 3	Gt. 11
	Fr. Karlskrona 🍴	...	630	650	135	314	600
4	» *Sunna*	...	×	×	146	×	×
7	» Thorskors	...	×	707	154	328	618
13	» Rödeby	...	×	720	212	337	632
19	» Spjutsbygd	...	704	735	228	349	646
26	» *Näfragöl*	...	|	751	245	403	×
32	» Holmsjö	...	×	811	310	416	720
36	» *Fuhr*	...	|	|	319	|	|
39	» Saleboda	...	|	834	327	|	736
46	» Vissefjerda	...	×	849	344	438	752
49	» *Lännefors*	...	|	×	351	|	×
57	**Till Emmaboda** ✕	...	804	911	408	455	816
	Till *Kalmar* 108	...	945	410	...	...	1100
	Fr. *Kalmar* 108	...	625	...	...	320	...
	Fr. Emmaboda 🍴	530	815	928	...	500	...
64	» Moshult	546	|	943	...	|	...
69	» Skruf	602	834	955	...	519	...
80	**Till Lessebo**	626	850	1017	...	535	...
	Till *Kosta* 110	...	948	...	...	633	...
	Fr. *Kosta* 110	...	730	...	...	350	...
	Fr. Lessebo	633	853	1022	...	539	...
89	» Hofmantorp	706	907	1043	...	552	...
101	» Åryd	737	925	1109	...	609	...
114	**Till Vexiö** 🍴	805	943	1135	...	628	...
	Till *Alfvesta* 101	835	1030	125	...	710	...
	» *Stockholm* 101, 20	...	721	...	...	712:	...
	» *Göteb. S. J.* 101, 20, 24, 21		621	...	...	709:	...
	» » *B:s* 101, 80	...	455	826	...	...	...
	» *Malmö* 101, 20	1251	...	810	...	1040	...

Biljettpris enligt zontaxa såväl i samtrafik som i lokaltrafik.

Kilom.	I	III
1—6	0,30	0,20
7—9	0,45	0,30
10—12	0,60	0,40
13—15	0,75	0,50
16—18	0,90	0,60
19—21	1,05	0,70
22—24	1,20	0,80
25—27	1,35	0,90
28—30	1,50	1,00
31—33	1,65	1,10
34—36	1,80	1,20
37—39	1,95	1,30
40—42	2,10	1,40
43—45	2,25	1,50
46—48	2,40	1,60
49—51	2,55	1,70
52—54	2,70	1,80
55—57	2,85	1,90
58—60	3,00	2,00
61—67	3,30	2,20
68—74	3,60	2,40
75—81	3,90	2,60
82—88	4,20	2,80
89—95	4,50	3,00
96—102	4,80	3,20
103—109	5,10	3,40
110—116	5,40	3,60

Vexiö—Karlskrona.

	Fr. *Malmö* 20, 101	...	:922	730	615	300
	» *Göteb. B:s* 80, 101	...	...	...	800	102
	» » *S. J.* 21, 24, 20, 101	...	:306	...	...	1205
	» *Stockholm* 20, 101	...	:820	...	...	1031
	» *Alfvesta* 101	...	546	1055	220	748
Km.	*Karlskrona—Vexiö järnv., spårvidd 1,435.*	Gt. 8	Pt. 2	Gt. 10	Gt. 6	Pt. 4
	Fr. Vexiö 🍴	...	625	1150	320	818
13	» Åryd	...	645	1218	351	×
25	» Hofmantorp	...	703	1244	422	×
34	**Till Lessebo**	...	716	102	441	×
	Till *Kosta* 110	...	948	...	633	...
	Fr. *Kosta* 110	...	...	730	350	...
	Fr. Lessebo	...	718	104	448	×
45	» Skruf	...	735	128	520	×
50	» Moshult	...	|	139	532	|
57	**Till Emmaboda** ✕	...	754	153	547	940
	Till *Kalmar* 108	...	945	410	...	1100
	Fr. *Kalmar* 108	...	625	1150	320	630
	Fr. Emmaboda 🍴	520	805	210	615	947
65	» *Lännefors*	536	|	×	×	|
68	» Vissefjerda	545	822	233	642	×
75	» Saleboda	601	833	248	658	|
78	» *Fuhr*	607	|	|	|	|
82	» Holmsjö	622	845	309	720	×
88	» *Näfragöl*	636	854	322	×	|
95	» Spjutsbygd	705	909	350	751	×
101	» Rödeby	720	921	403	807	×
107	» Thorskors	733	931	416	822	×
110	» *Sunna*	740	×	×	830	×
114	**Till Karlskrona** 🍴	750	943	432	840	1117
	Till *Ronneby* 119	954	211	820	...	...

103. Vexiö—Ronneby.

	Fr. *Stockholm* 20, 101	:820	:1006	...
	» *Göteb. S. J.* 21, 24, 20, 101	:306	:1001	...
	» » *B:s* 80, 101	:102	(Verno 610)	...
	» *Malmö* 20, 101	:922	...	730
Km.	*Vexiö—Tingsryds järnväg, spårvidd 1,067.*	Pt. 36	Bt. 40	Bt. 38
	Fr. Vexiö	625	1010	315
9	» Tegnaby	640	1030	337
	» *Krokvik*	×	×	×
17	» Ingelstad	655	1050	402
25	» Uråsa	709	1107	420
27	» Snappahem	713	1114	428
31	» Väckelsång	721	1125	440
37	**Till Kvarnamåla**	731	1137	455
	Till *Ryd* 104, 116	1113	...	616
	» *Karlshamn* 104, 116	1245	...	816
	Fr. *Karlshamn* 116, 104	...	600	115
	» *Ryd* 116, 104 (helgfria O. o. L. Norraryd 520)		726	325
	Fr. Kvarnamåla	736	1142	500
45	**Till Tingsryd**	750	1158	517
Km.	*Bredåkra—Tingsryd järnväg, spårvidd 1,067.*			
	Fr. Tingsryd	755	1203	523
6	» Hensmåla	806	1216	537
11	» Konga	816	1230	554
15	» *Tattamåla*	×	×	×
19	» *Vermanshult*	×	×	×
22	» Hallabro	838	1254	619
28	» Backaryd	855	116	640
35	» Ettebro	910	135	659
41	**Till Bredåkra**	923	150	713
	Till *Karlshamn* 119	1115	340	...
	» *Karlskrona* 119	1150	309	...
	Blekinge kustbanor, spårvidd 1,067.			
	Fr. Bredåkra	925	200	719
2	» Djupadal	930	206	726
6	**Till Ronneby**	940	216	737
	Till *Karlskrona* 119	...	...	908

Biljettpris enligt zontaxa A se sid. 6.

Genomgående vagnar: Vexiö—Ronneby i tågen 36, 40 o. 38.

Ronneby—Vexiö.

	Fr. *Karlskrona* 119	...	...	107	245
Km.	*Blekinge kustbanor, spårvidd 1,067.*	Bt. 39	Bt. 37	Pt. 35	Pt. 41
	Fr. Ronneby	...	545	240	700
4	» Djupadal	...	557	251	713
6	**Till Bredåkra**	...	602	255	718
	Fr. *Karlshamn* 119	...	...	1252	522
	Bredåkra—Tingsryd j., spårvidd 1,067.				
	Fr. Bredåkra	...	607	257	725
6	» Ettebro	...	622	311	740
13	» Backaryd	...	645	329	804
19	» Hallabro	...	703	343	822
22	» *Vermanshult*	...	×	×	×
26	» *Tattamåla*	...	×	×	×
30	» Konga	...	731	405	853
35	» Hensmåla	...	743	417	907
41	**Till Tingsryd**	...	754	428	920
Km.	*Vexiö—Tingsryds järnväg, spårvidd 1,067.*				
	Fr. Tingsryd	550	802	433	...
8	**Till Kvarnamåla**	606	818	449	...
	Till *Ryd* 104, 116	718	1113	615	...
	» *Karlshamn* 116, 104	835	1245	816	...
	Fr. *Karlshamn* 116, 104	...	600	115	† Helgfria O. o. L.
	» *Ryd* 116, 104... (Norraryd 520†)		726	325	
	Fr. Kvarnamåla	611	825	456	...
14	» Väckelsång	624	839	508	...
18	» Snappahem	633	848	517	...
20	» Uråsa	640	855	523	...
28	» Ingelstad	700	916	542	...
	» *Krokvik*	×	×	×	...
36	» Tegnaby	718	933	548	...
45	**Till Vexiö**	737	950	615	...
	Till *Malmö* 101, 20	1251	810	1040	...
	» *Göteb. B:s* 101, 80	...	455	(940 Vmo)	...
	» » *S. J.* 101, 20, 24, 21	...	621	709:	...
	» *Stockholm* 101, 20	...	721	712:	...

Biljettpris enligt zontaxa A se sid. 6.

Biljettpris enligt zontaxa L sid. 6. Sön- och Helg. Tur och retur 1½ biljett.

Genomgående vagnar: Ronneby—Vexiö i tågen 37 och 35.

104. Norraryd—Kvarnamåla.

	Fr. *Karlshamn* 116	...	600	115
	» *Ryd* 116	...	726	325
	» *Vislanda* 116	...	600	930
Km.	*Hönshytte—Kvarnamåla järnv., spårvidd 1,067.*	Pt. 9	Bt. 13	Bt. 11
	Fr. Norraryd	520	735	340
2	» *Blidingsholm*	×	×	×
5	» *Sjöryd*	530	745	351
9	» Urshult	539	754	404
15	» Rösmåla	550	805	418
21	**Till Kvarnamåla**	600	815	430
	Till *Tingsryd* 103	750	1158	517
	» *Vexiö* 103	737	950	615

(Helgfria O. o. L.)

Biljettpris enligt zontaxa A sid. 6. Sön- o. Helgd. tur och retur 1½ biljett.

Kvarnamåla—Norraryd.

	Fr. *Vexiö* 103	...	625	315
	» *Tingsryd* 103	550	802	433
Km.	*Hönshytte—Kvarnamåla järnväg, spårvidd 1,067.*	Pt. 10	Bt. 14	Bt. 12
	Fr. Kvarnamåla	620	900	505
5	» Rösmåla	631	918	520
12	» Urshult	643	937	537
16	» *Sjöryd*	651	948	548
19	» *Blidingsholm*	×	×	×
21	**Till Norraryd**	700	1000	600
	Till *Vislanda* 116	900	109	...
	» *Ryd* 116	718	1113	616
	» *Karlshamn* 116	835	1245	816

(Helgfria O. o. L.)

105. Vexiö—Åsheda.

	Fr. *Stockholm* 20, 101	:820	:1006	...
	» *Göteborg S. J.* 21, 24, 20, 101	:306	:1001	...
	» » *B:s* 80, 101 ● Vernamo	:102	●610	800
	» *Malmö* 20, 101 ♀ Elmhult	:922	♀805	730
Km.	*Vexiö—Klafreström—Åsheda j., spårvidd 0,891.*	Bt. 2	Bt. 6	Bt. 4
	Fr. Vexiö	623	1045	345
6	» Evedal	636	1100	400
	Sandsbro	×	×	×
	Eksås	×	×	×
16	» Norrgårda	656	1123	423
	Rottneskvarn	×	×	×
21	» Rottne	708	1139	439
25	» Brittatorp	720	1152	452
33	» Braås	740	1217	516
40	» Sandreda	754	1235	535
44	» Klafreström	807	1250	550
47	» Norrhult	814	1259	602
53	» Flybo	827	115	619
	Linneberg	×	×	×
60	**Till Åsheda**	841	130	634

Biljettpris enligt zontaxa A sid. 6. Sön- o. Helgd. tur- och retur 1½ biljett.

Åsheda—Vexiö.

Km.	*Vexiö—Klafreström—Åsheda j., spårvidd 0,891.*	Bt. 1	Bt. 5	Bt. 3
	Fr. Åsheda	500	1050	405
	Linneberg	×	×	×
7	» Flybo	517	1108	421
13	» Norrhult	530	1123	434
16	» Klafreström	542	1134	445
20	» Sandreda	551	1147	454
27	» Braås	609	1213	512
35	» Brittatorp	633	1237	532
39	» Rottne	643	1249	541
	Rottneskvarn	×	×	×
44	» Norrgårda	657	103	553
	Eksås	×	×	×
	Sandsbro	×	×	×
54	» Evedal	719	125	612
60	**Till Vexiö**	734	140	625
	Till *Malmö* 101, 20 ♀ Elmhult	1251	♀635	1040
	» *Göteborg B:s* 101, 80 ● Vernamo	455	...	●940
	» » *S. J.* 101, 20, 24, 21	621	...	709:
	» *Stockholm* 101, 20	721	...	712:

Biljettpris enligt zontaxa A sid. 6.

106. Mönsterås—Alsterbro.

Km.	*Mönsterås—Åsheda järnv., spårvidd 0,891.*	Pt. 1	Bt. 3	Bt. 5	Pt. 7
	Fr. Mönsterås	655	1115	405	850
	» *Norrbacken*	a	a	a	|
8	» Tålebo	712	1135	425	906
12	**Till Sandbäckshult**	720	1145	435	915
	Till *Kalmar* 107	910	725	726	1025
	» *Berga* 107 ⚓ Skd.	835	⚓755	558	...
	Fr. *Berga* 107	...	1052	...	...
	» *Kalmar* 107 * Skd.	...	*915	315	...
	Fr. Sandbäckshult	...	1201	450	...
	Hvitsten	...	×	×	...
24	» Abbetorp	...	1234	525	...
31	» Vackerslätt	...	1254	546	...
34	» Knifvingaryd	...	112	602	...
39	**Till Alsterbro**	...	125	615	...

Alsterbro—Mönsterås.

Km.	*Mönsterås—Åsheda järnv., spårvidd 0,891.*	Bt. 2	Pt. 4	Bt. 6	Pt. 8
	Fr. Alsterbro	605	...	320	...
5	» Knifvingaryd	619	...	337	...
8	» Vackerslätt	630	...	350	...
15	» Abbetorp	648	...	411	...
	Hvitsten	×	...	×	...
27	**Till Sandbäckshult**	715	...	440	...
	Till *Kalmar* 107	910	...	725	...
	» *Berga* 107	835	...	558	...
	Fr. *Berga* 107	600	1052	...	826
	» *Kalmar* 107 * Skd.	600	*915	315	445
	Fr. Sandbäckshult	730	1201	455	929
31	» Tålebo	741	1210	506	936
	» *Norrbacken*	p	p	p	|
39	**Till Mönsterås**	800	1225	525	950

Biljettpris pr km.: Enkel resa 7 öre i I o. 4 öre i III kl. Tur o. retur (14 dagar) 9 öre i I o. 6 öre i III kl. I samtrafik taxa B sid. 6.

107. Kalmar—Berga.

	...	...	Fr. *Karlskrona* 113, 112	...	...	1000	...
Km.	Biljettpris I	Biljettpris III	*Kalmar—Berga järnv., spårvidd 0,891.*	St. 31	Gt. 37	St. 33	Bt. 35
			Fr. Kalmar	600	915	315	445
			» *Skälby*	p	|	a	|
7	0,50	0,35	» Kläckeberga	613	936	328	503
10	0,70	0,45	» Förlösa	619	947	334	513
15	1,05	0,70	» Läckeby	629	1006	345	528
19	1,35	0,90	» Rockneby	637	1023	353	540
25	1,70	1,10	» Kåremo	646	1041	402	557
30	2,05	1,35	» Haraldsmåla	654	1055	411	608
36	2,40	1,55	» Ålem	709	1117	426	624
41	2,65	1,70	» Blomstermåla	718	1135	435	639
44	2,80	1,85	**Till Sandbäckshult**	724	1147	442	650
	...	...	Till *Mönsterås* 106	830	1225	450	700
	...	...	Fr. *Mönsterås* 106	715	1120	345	515
			Fr. Sandbäckshult	728	1158	447	654
48	3,05	2,00	» Hornsö	735	1213	455	705
53	3,25	2,15	» Verlebo	744	1229	504	717
57	3,50	2,30	» Långemåla	751	1243	512	728
61	3,65	2,40	**Till Ruda**	800	1255	521	740
	...	...	Till *Oskarshamn* 99	939	...	700	...
	...	...	Fr. *Oskarshamn* 99	600	1003	225	...
			Fr. Ruda	803	103	524	743
			Berga gård	×	×	×	×
70	4,10	2,70	» Högsby	823	137	545	810
77	4,35	2,90	**Till Berga**	835	155	558	825
I samtrafik tillämpas taxa B sid. 6.			Till *Oskarshamn* 98	1000	...	750	900
			» *Vestervik* 98, 65	1205	...	955	...
			» *Nässjö* 98	1158	...	935	...
			» *Linköping* 98, 69	200	...	1100	...
			» *Stockholm* 98, 69, 20	721	...	712:	...
			» *Göteborg* 98, 24, 21	621	...	709:	...

Berga—Kalmar.

I samtrafik tillämpas taxa B sid. 6.			Fr. *Göteborg* 21, 24, 98	...	:1001	...	...
			» *Stockholm* 20, 69, 98	...	:1006	...	1031
			» *Linköping* 69, 98	...	550	...	358
			» *Nässjö* 98	...	717	...	1225
			» *Vestervik* 65, 98	...	635	...	355
			» *Oskarshamn* 98	...	755	100	525
Km.	Biljettpris I	Biljettpris III	*Kalmar—Berga järnv. spårvidd 0,891.*	St. 32	St. 34	Gt. 36	St. 38
			Fr. Berga	600	1052	300	826
7	0,50	0,35	» Högsby	617	1106	324	838
			Berga gård	×	×	×	×
16	1,15	0,75	**Till Ruda**	635	1121	349	854
	...	...	Till *Oskarshamn* 99	939	1253	700	...
	...	...	Fr. *Oskarshamn* 99	...	1003	225	...
			Fr. Ruda	638	1124	357	855
20	1,45	0,90	» Långemåla	648	1132	411	903
24	1,65	1,05	» Verlebo	657	1139	423	910
29	2,00	1,30	» Hornsö	709	1148	438	919
33	2,20	1,40	**Till Sandbäckshult**	717	1155	447	926
	...	...	Till *Mönsterås* 106	800	1225	700	935
	...	...	Fr. *Mönsterås* 106	655	1120	515	835
			Fr. Sandbäckshult	725	1202	457	931
36	2,40	1,55	» Blomstermåla	733	1209	509	937
41	2,65	1,70	» Ålem	744	1219	528	947
47	3,00	1,95	» Haraldsmåla	757	1230	545	958
52	3,20	2,10	» Kåremo	807	1239	600	1007
58	3,55	2,35	» Rockneby	824	1249	621	1017
62	3,65	2,40	» Läckeby	835	1257	638	1025
67	3,95	2,60	» Förlösa	847	107	657	1036
70	4,10	2,70	» Kläckeberga	855	112	707	1042
			» *Skälby*	p	|	|	|
77	4,35	2,90	**Till Kalmar**	910	125	725	1055
	...	...	Till *Karlskrona* 112, 113	728	722	...	...

Rök YALTA Egyptisk Cigarett
Med och utan munstycke samt Yalta Petite.

108. Emmaboda—Kalmar.

I samtrafik utom med tab. 109 tillämpas taxa B sid. 6.

Km.	Biljettpris Enkel I	Enkel III	Tur-o. ret. I	Tur-o. ret. III	Sönd.-blj. I	Sönd.-blj. III	Kalmar j., spårv. 1,435.	St. 8	St. 2	Pt. 6	St. 10	Pt. 12	St. 4
							Fr. Karlskrona 102	...	630	650	...	...	600
							» Malmö 20, 101, 102	...	:920	730	...	...	300
							» Göteborg B:s 80	...	...	...	...	...	102
							» Stockholm 20, 101, 102	...	:820	:1026	...	...	1031
							» Vexiö 102	...	625	1150	...	...	818
							Fr. Emmaboda	535	815	215	245	...	945
							» Lindås	543	819	220	254	...	×948
							Björstorp	607	×832	238	317	...	×959
							» Örsjö	626	841	250	338	...	×1006
2	0,45	0,15	0,75	0,25	0,60	0,20	Till Nybro	655	856	315	403	...	1022
11													
17	1,15	0,65	1,55	1,00	1,30	0,65							
27	1,75	1,05	2,45	1,55	2,05	1,05							
							⊙ Skd. 1140 / S.o.H. 1040 — Till Säfsjöström 109	...	⊙	540	540	...	...
							Fr. Säfsjöström 109	...	745	100	...	...	715
							Fr. Nybro	712	902	320	418	805	1024
34							» Börseryd	×	×	×		×	
47	2,50	1,55	3,70	2,30	3,10	1,55	» Trekanten	755	921	346	456	831	×1040
50	2,85	1,80	4,05	2,70	3,75	1,90	» Smedby	822	934	359	521	847	×1051
52							» Törneby	p				×	
57	2,85	1,80	4,05	2,70	4,05	2,15	Till Kalmar	840	945	410	540	900	1100
	...	...	...	...	...	...	Till Berga 107 (Skd.)	155	558	825	...	...	...
	...	...	...	...	...	...	» Torsås 112	1130	1130	945	945	...	...
	...	...	...	...	...	...	» Karlskrona 112, 113	128	128	...	658	...	...

Kalmar—Emmaboda.

I samtrafik utom med tab. 109 tillämpas taxa B sid. 6.

Km.	Biljettpris Enkel I	Enkel III	Tur-o. ret. I	Tur-o. ret. III	Sönd.-blj. I	Sönd.-blj. III	Kalmar j., spårv. 1,435.	St. 1	Gt. 9	Bt. 5	St. 3	Pt. 11	Gt. 7
							Fr. Karlskrona 113, 112	...	...	...	1000	...	310
							» Torsås 112	...	...	...	1157	...	510
							» Berga 107	...	600	...	1052	...	...
							Fr. Kalmar	625	950	1150	320	430	630
5							» Törneby			a		a	
7	0,50	0,30	0,65	0,45	0,60	0,30	» Smedby	636	1016	1207	332	445	654
16	1,05	0,60	1,45	0,90	1,20	0,60	» Trekanten	649	1047	1225	345	502	723
23							» Börseryd	p		×		×	
29	1,90	1,10	2,65	1,65	2,20	1,10	Till Nybro	708	1124	1251	404	525	756
							⊙ Skd. 1140 / S.o.H. 1040 — Till Säfsjöström 109	⊙	...	330	540	...	...
							Fr. Säfsjöström 109	...	745	745	100	...	...
							Fr. Nybro	713	1139	1256	410	...	806
40	2,50	1,50	3,60	2,10	3,00	1,50	» Örsjö	729	1215	117	426	...	836
46	-	1,75		2,60		1,75	Björstorp	×737	1233	×129	×434	...	853
55	2,85	1,80	4,05	2,70	4,05	2,10	» Lindås	749	100	146	446	...	916
57	2,85	1,80	4,05	2,70	4,05	2,15	Till Emmaboda	753	105	150	450	...	920
	...	...	...	...	...	...	Till Vexiö 102	943	...	...	628	...	...
	...	...	...	...	...	...	» Stockholm 102, 101, 20	721:	...	...	712:	...	...
	...	...	...	...	...	...	» Göteborg B:s 80	455	...	...	...	...	...
	...	...	...	...	...	...	» Malmö 102, 101, 20	810	...	...	1040	...	...
	...	...	...	...	...	...	» Karlskrona 102	943	...	432	840	...	1117

109. Nybro—Säfsjöström.

I samtrafik med tab. 108 tillämpas taxa B sid. 6.

Km.	Biljettpris Enkel I	Enkel III	Tur-o. ret. I	Tur-o. ret. III	Sönd.-blj. I	Sönd.-blj. III	Nybro—Säfsjöströms j., spårvidd 1,435.	Pt. 21	Gt. 21	Gt. 23	Pt. 25
							Kalmar 108	625	625	1150	320
							» Vexiö 102, 108 ● via Kalmar	1000	625	625 ...	1150
							» Karlskrona 102, 108 via Emmaboda		630	630 ...	650●
							Fr. Nybro	910	910	105	415
							Brånahult	×	×	×	×
15	1,10	0,60	1,35	0,85	1,10	0,60	» Orrefors	939	1003	156	445
21	1,40	0,80	1,90	1,20	1,60	0,80	» Gullaskruf	952	1027	217	457
29	1,50	1,10	2,65	1,60	2,20	1,10	Till Målerås	1006	1050	239	510
	...	...	...	...	...	...	Till Lessebo 110	...	...	443	...
	...	...	...	...	...	...	Fr. Lessebo 110	...	855	...	...
							Fr. Målerås	1012	1100	249	514
							Hönestrom	×	×	×	×
43	2,50	1,65	3,90	2,40	3,25	1,65	Till Säfsjöström	1040	1140	330	540

Säfsjöström—Nybro.

Km.	Biljettpris Enkel I	Enkel III	Tur-o. ret. I	Tur-o. ret. III	Sönd.-blj. I	Sönd.-blj. III	Nybro—Säfsjöströms järnväg spårvidd 1,435.	Pt. 22	Gt. 24	Gt. 26
							Fr. Säfsjöström	745	100	715
							Hönestrom	×	×	×
14	1,00	0,50	1,30	0,80	1,00	0,55	Till Målerås	807	140	755
	...	...	...	...	...	...	Till Lessebo 110	...	443	...
	...	...	...	...	...	...	Fr. Lessebo 110	...	855	540
							Fr. Målerås	808	148	805
22	1,45	0,85	2,00	1,25	1,65	0,85	» Gullaskruf	821	213	830
28	1,80	1,05	2,55	1,55	2,10	0,85	» Orrefors	832	236	852
							Brånahult	×	×	×
43	2,50	1,65	3,90	2,40	3,25	1,65	Till Nybro	857	314	930
							Till Kalmar 108	945	410	1100
							» Vexiö 108, 102 ‡ via Emmaboda	...	628	...
							» Karlskrona 108, 102 via Kalmar	128	840‡	1117‡

I samtrafik med tab. 108 tillämpas taxa B sid. 6.

110. Målerås—Lessebo.

Km.	Kosta järnv., spårv. 0,600.	№ 1	№ 3
	Fr. Nybro 109	...	705
	» Säfsjöström 109	...	700
	Fr. Målerås södra	630	250
7	» Ideh lm	654	314
14	» Kosta	730	350
23	» Ekeberga	800	420
30	Till Lessebo	823	443
	Till Kalmar 102, 108	410	1100
	» Karlskrona 102	432	840
	» Vexiö 102	943	628

Biljettpris, zontaxa M. sid. 6.

Lessebo—Målerås.

Km.	Kosta järnv., spårv. 0,600.	№ 2	№ 4
	Fr. Vexiö 102	625	320
	» Karlskrona 102	630	314
	» Kalmar 108, 102	625	320
	Fr. Lessebo	855	540
7	» Ekeberga	919	604
16	» Kosta	1000	645
23	» Ideholm	1024	709
30	Till Målerås södra	1047	732
	Tl. 1 Säfsjöström 109 (Skd.)	1140	...
	» Nybro 109	314	930

112. Kalmar—Torsås.

I samtrafik tillämpas taxa B sid. 6.

Km.	Biljettpris I	III	Kalmar—Torsås j., spårv. 0,891.	Pt. 51	Rt. 53	Gt. 55
	...	..	Fr. Nässjö 98, 107	...	717	...
	...	...	» Vestervik 65, 98, 107	...	635	...
	...	...	» Oskarshamn 98, 107	...	755	...
	...	...	» Vexiö 102, 108	625	...	1150
			Fr. Kalmar	1000	300	730
			» Rinkabyholm	a	a	a
9	0,65	0,45	» Hossmo	1019	321	756
			» Kölby	×	×	×
13	0,90	0,60	» Ljungbyholm	1030	331	811
			» Norrgård		a	a
17	1,15	0,75	» Vassmolösa	1044	348	831
20	1,35	0,90	» Kvarnlyckan	1050	356	843
23	1,50	1,00	» Gräsgärde	1057	405	855
			» Trottorp	×	×	×
28	1,80	1,20	» Halltorp	1106	417	911
34	2,15	1,40	» Söderåkra	1118	432	930
			» Ekaryd	p	×	a
40	2,50	1,65	Till Torsås 113	1130	445	945

Torsås—Kalmar.

Km.	Biljettpris I	III	Kalmar—Torsås j., spårv. 0,891.	Gt. 52	Pt. 54	St. 56
			Fr. Torsås 113	620	1157	510
			» Ekaryd	×	a	a
6	0,50	0,30	» Söderåkra	640	1209	521
12	0,85	0,55	» Halltorp	658	1221	532
			» Trottorp	×	×	×
17	1,15	0,75	» Gräsgärde	714	1232	542
20	1,35	0,90	» Kvarnlyckan	726	1239	549
	1,50	1,00	» Vassmolösa	747	1248	555
23			» Norrgård	p	p	p
27	1,80	1,20	» Ljungbyholm	812	103	607
			» Kölby	×	×	×
31	1,95	1,30	» Hossmo	825	111	614
			» Rinkabyholm	p	p	p
40	2,50	1,65	Till Kalmar	850	130	630
	...	...	Till Vexiö 108, 102	...	628	...
	...	...	» Oskarshamn 107, 98	...	919	...
	...	...	» Vestervik 107, 98, 65	...	955	...
	...	...	» Nässjö 107, 98	...	935	...

113. Bergqvara—Torsås—Karlskrona. Karlskrona—Torsås—Bergqvara.

Km.	Östra Blekinge j., spårv. 1,067.	Gt. 26	St. 28	Pt. 30
	Fr. Bergqvara	530	1100	415
	» Skällenäs	p	p	p
	» Gökalund	×	×	×
7	Till Torsås	546	1116	431
	Till Kalmar 112	850	130	630
	Fr. Kalmar 112	:730	1000	300
	Fr. Torsås	608	1135	451
10	» Dynekärr	615	×1141	500
14	» Norra Tång	625	×1149	×509
20	» Brömsebro	642	×1201	522
25	» Fogelmara	657	1212	533
29	» Törnåkra	708	×1220	×542
36	» Jemsjöslätt	735	1243	608
40	» Ramdala	753	1252	618
45	» Lösen	809	×103	631
48	» Lyckeby	825	110	640
50	Till Gullberna	830	115	645
	Till Ronneby 119	954	211	830
	» Kristianstad 119	122	555	1240:
	» Malmö 119, 127, 20	450	926	...
	» Helsingborg C. 127, 137	610	1005	...
	Blekinges kustb., spårv. 1,067.			
	Fr. Gullberna / » Sunna 119	840	118	648
54	Till Karlskrona	850	128	658

Biljettpriset i lokaltrafik är 7 öre i II o. 4,5 öre i III kl. per km. Tur o. retur enligt afgiftstabell å stationerna. I samtrafik enligt zontaxa med 5 km. per hel o. 2,5 km. per half zon. Dock beräknas i transitotrafik endast 7,5 zoner emellan Gullberna och Torsås.

Km.	Blekinges kustb., spårv. 1,067.	St. 25	Pt. 27	Gt. 29
	Fr. Karlskrona / » Sunna 119	1000	310	730
4	Till Gullberna	1010	320	740
	Fr. Helsingborg C. 137, 127	:135	625	...
	» Malmö 20, 127, 119	:310	734	...
	» Kristianstad 119	:635	1045	...
	» Ronneby 119	655	212	424
	Östra Blekinge j., spårv. 1,067.			
	Fr. Gullberna	1011	322	750
6	» Lyckeby	1016	328	805
9	» Lösen	×1023	336	815
14	» Ramdala	1034	348	836
18	» Jemsjöslätt	735	1044	400	845
25	» Törnåkra	752	×1101	417	Ank.
29	» Fogelmara	807	×1109	427
34	» Brömsebro	822	×1120	438	...
40	» Norra Tång	837	×1132	×450	...
44	» Dynekärr	846	1141	×459	...
47	Till Torsås	853	1147	505	...
	Till Kalmar 112	180	130	630	630
	Fr. Kalmar 112	:730	1000	300	...
	Fr. Torsås	920	1200	515	...
	» Gökalund	×	×	×	...
	» Skällenäs	a	a	a	...
54	Till Bergqvara	936	1216	531	...

114. Vislanda—Bolmen—Halmstad.

Km.	Vislanda—Bolmens j., spårv. 1,067.	Gt. 3 II III	Pt. 5 II III	Bt. 1 II III	Bt. 9 II III
	Fr. Karlshamn 116	...	600	900	355
	» Malmö 20	...	...	734	300
	» Vexiö 101, 20	...	750	1240	640
	» Stockholm 20	...	:1000	...	1031
	Fr. Vislanda	...	915	230	755
7	» Mörhult	...	×928	×245	×811
10	» Ääng	...	×934	×254	×818
15	» Målaskog	...	948	309	832
21	» Ryssby	...	1001	329	849
29	» Tutaryd	...	1018	350	909
36	Till Ljungby	...	1032	405	924
	Till Markaryd 146	...	1215	805	...
	» Vernamo 146	...	...	645	...
	Fr. Vernamo 146	...	930	245	...
	» Markaryd 146	...	540	1007	...
	Fr. Ljungby	515	1038	435	...
45	Stafsjö	×533	×1056	×456	
47	» Angelstad	542	1101	510	...
51	Till Bolmen	552	1109	520	...
	Halmstad—Bolmens j., spårv. 1,067.				
Km.	Fr. Bolmen	600	1112	526	...
5	» Piksborg	617	×1122	541	...
10	» Byholma	636	1132	557	...
14	» Åsen	653	1141	610	...
20	» Lidhult	730	1155	633	...
24	» Bökö	745	×1204	646	Bt. 7 II III
28	» Elmås	×755	×1212	×657	724
31	» Bygget	808	1219	710	710
37	» Skallinge	828	×1231	727	724
41	» Mahult	×839	×1239	×737	×733
46	» Breared	×857	×1250	×750	×746
53	» Marbäck	919	×103	806	803
57	» Skedala	931	×111	817	814
59	» Skedalahed	×937	×116	×823	×820
64	Till Halmstad	950	125	835	830
	Till Göteborg B:s 148	215	635	640:	...
	» Helsingborg F. 148	320	808	526:	...

Biljettpris enligt zontaxa B. sid. 6. Tur och retur (1 dag) 50 % mer.

Halmstad—Bolmen—Vislanda.

Km.	Halmstad—Bolmens j., spårv. 1,067.	Pt. 2 II III	Bt. 6 II III	Gt. 4 II III
	Fr. Helsingborg F. 148	...	:1140	850	1245
	» Göteborg B:s 148	...	:1055	945	...
	Fr. Halmstad	...	550	200	400
5	» Skedalahed	...	×600	×213	×414
7	» Skedala	...	×605	219	422
11	» Marbäck	...	×614	230	437
18	» Breared	...	×628	×247	×456
23	» Mahult	...	×639	×303	×517
27	» Skallinge	...	×647	315	533
33	» Bygget	...	700	333	558
36	» Elmås	...	×706	×341	×608
40	» Bökö	...	×715	352	621
44	» Lidhult	...	724	404	643
50	» Åsen	...	738	424	733
54	» Byholma	...	747	435	749
59	» Piksborg	...	×757	448	807
64	Till Bolmen	...	806	458	820
	Vislanda—Bolmens j., spårv. 1,067.			Pt.	
	Fr. Bolmen	...	809	501	825
4	» Angelstad	...	820	510	839
6	» Stafsjö	...	×824	×514	×844
15	Till Ljungby	...	842	532	905
	Till Markaryd 146	...	1215	805	...
	» Vernamo 146	...	1125	645	...
	Fr. Vernamo 146	Bt. 10 II III	...	245	...
	» Markaryd 146		540	400	...
	Fr. Ljungby	700	849	535	...
22	» Tutaryd	722	907	550	...
30	» Ryssby	748	928	609	...
36	» Målaskog	810	944	622	...
41	» Ääng	×822	×954	×638	...
44	Mörhult	×829	×1000	×638	...
51	Till Vislanda	845	1013	652	...
	Till Stockholm 20	...	721	712:	...
	» Vexiö 20, 101	1038	1127	813	...
	» Malmö 20	1251	810	1040	...
	» Karlshamn	1245	635	...	...

Biljettpris enligt zontaxa B. sid. 6. Tur och retur (1 dag) 50 % mer.

Genomgående vagnar i № 1, 2, 5 o. 6 mellan Halmstad och Vislanda samt i № 3 och 4 mellan Halmstad o. Ljungby.

116. Karlshamn—Vislanda.

Km.	Karlshamn—Vislanda j., spårv. 1,067.	Pt. 5	Bt. 1	Gt. 7	St. 3
	Fr. Kristianstad 119	...	540	1045	1045
	» Karlskrona 119	...	...	900	107
	» Ronneby 119	...	635	1000	217
	Fr. Karlshamn	600	900	115	355
4	» Asarum	610	916	132	404
7	» Gungvala			×	
11	» Svängsta	627	939	155	419
15	» Åkeholm	×635	951	209	×427
20	» Hemsjö	646	1008	226	×437
25	» Hofmansbygd	659	1025	243	450
30	» Fridafors	710	1042	300	503
32	» Slattesmåla	×714	×1048	×307	×507
36	Till Ryd	722	1058	317	515
	Fr. Ryd	726	1104	325	520
38	Till Norraryd	730	1109	330	×524
	Till Kvarnamåla 104	815	...	430	...
	Fr. Kvarnamåla 104 (O.o.L.)	620	900	...	...
	Fr. Norraryd	731	1113	...	524
44	» Ålshult	745	1131	...	×536
52	» Ulfö	805	1155	...	556
56	» Hulvik	×813	×1207	...	×604
64	» Torne	831	1231	...	×619
70	» Grimslöf	844	1250	...	×630
78	Till Vislanda	900	109	...	645
	Till Malmö 20	1251	810	...	1040
	» Stockholm 20	721	...	...	712
	» Göteborg	†455	†826	...	*709
	» Halmstad 114	128	835	(Ljungby)	924

* Öfver Nässjö. † Öfver Borås.

Biljettpris enligt zontaxa B. sid. 6. Sön- o. Helgd. Tur o. retur 1½ biljett.

Vislanda—Karlshamn.

Km.	Karlshamn—Vislanda j., spårv. 1,067.	St. 6	Pt. 4	Bt. 2	Gt. 8
	Fr. Halmstad 114	(Ljungby 700)	520	...
	» Göteborg	*306	*1091	†800	...
	» Stockholm 20	:820	:1026	...	...
	» Malmö 20	:922	...	734	...
	Fr. Vislanda	600	930	230	...
8	» Grimslöf	×615	949	254	...
14	» Torne	×625	1004	313	...
22	» Hulvik	×639	×1022	×333	...
26	» Ulfö	×646	1033	348	...
34	» Ålshult	×700	1052	412	...
40	Till Norraryd	710	1105	426	...
	Till Kvarnamåla 104	815	430	...	...
	Fr. Kvarnamåla 104 (O.o.L.)	620	900	...	505
	Fr. Norraryd	714	1109	431	610
42	Till Ryd	716	1113	436	615
	Fr. Ryd	723	1117	446	620
46	» Slattesmåla	×730	×1125	×457	×631
48	» Fridafors	735	1132	507	641
53	» Hofmansbygd	745	1145	523	658
58	» Hemsjö	755	1158	539	715
63	» Åkeholm	805	1210	553	730
67	» Svängsta	814	1221	607	745
71	» Gungvala	×			×
74	» Asarum	828	1237	626	805
78	Till Karlshamn	835	1245	635	815
	Till Ronneby 119	1032	206	1002	1002
	» Karlskrona 119	1150	309	1116	1116
	» Kristianstad 119	1240	555	1010	...

117. Eringsboda—Nettraby hamn.

Km.	Nettraby—Alnaryd—Eringsboda järnväg, spårvidd 0,600.	№ 1	№ 3	№ 3a
	Fr. Eringsboda	520	1140	330
4	» Svarthöfden	535	1155	343
7	» Blåningsmåla	548	1207	353
13	» Alnaryd	612	1230	415
	Mästad	×	×	×
16	» Tving	628	1243	427
	Berg	×	×	×
	» Brårstorp	648	×1256	×441
23	» Björkeryd	704	108	452
	Humlehallar	×	×	×
	Kettilstorp	×	×	×
29	Till Nettraby	724	127	512
	Till Karlskrona 119	830	309	610
	» Ronneby 119	846	211	830
	» Karlshamn 119	1049	340	...
	» Kristianstad 119	122	555	...
	» Helsingborg 119, 127, 137	610	1005	...
	» Malmö 119, 127, 20	450	926	...
	Fr. Nettraby	733	133	514
30	Till Nettraby hamn	740	140	520
	Fr. Nettraby hamn	800	145	525
	Till Karlskrona	835	220	600

Biljettpris per km.: Enkel resa 6 öre i II och 4,5 öre i III kl. Tur och retur (30 dagar) 50 % mer.

Nettraby hamn—Eringsboda.

Km.	Nettraby-Alnaryd-Eringsboda järnväg, spårvidd 0,600.	№ 2	№ 2a	№ 4	№ 4a
	Fr. Karlskrona	710	845	255	...
	T. Nettraby hamn	745	920	330	...
	Fr. Nettraby hamn	Skd. 815 / S.o.H. 821	Skd. 925 / S.o.H. 931	Skd. 340 / S.o.H. 346	S.o.H. 540 / S.o.H. 546
1	Till Nettraby				
	Fr. Malmö 20, 127, 119	...	...	734	734
	» Helsingborg 137, 127, 119	...	...	700	700
	» Kristianstad 119	...	...	1045	1045
	» Karlshamn 119	...	...	1252	140
	» Ronneby 119	655	655	212	424
	» Karlskrona 119	720	900	245	245
	Fr. Nettraby	826	933	352	548
	Kettilstorp	×	×	×	×
	Humlehallar	×	×	×	×
7	» Björkeryd	848	956	417	609
	» Brårstorp	×858	×1006	429	619
	Berg	×	×	×	×
14	» Tving	915	1021	450	633
	Mästad	×	×	×	×
17	» Alnaryd	931	1036	510	648
23	» Blåningsmåla	951	1055	533	707
26	» Svarthöfden	1003	1106	548	718
30	Till Eringsboda	1015	1118	600	730

Söckendagar — Sön- och Helgd.

Stadshotellen i Kalmar och Wexiö

rekommenderas.

Telefon i alla rum. Elektriskt ljus.

Moderata priser. * A. Gustafsson.

119. Karlskrona—Kristianstad.

Restaurationsvagnar mellan Karlskrona och Kristianstad i № 3 o. 4.

Km.	Blekinge kustbanor spdrv. 1,067.	Gt. 9	St. 1	St. 25	Pt. 3	Gt. 5	St. 27	Gt. 11	Gt. 29
	Fr. Emmaboda 102	...	5̲2̲0̲	8̲0̲5̲	8̲0̲5̲	...	...	2̲1̲0̲	...
	Fr. Karlskrona	720	900	1000	107	245	310	7̲0̲0̲	7̲3̲0̲
3	» Sunna	×	|	×	×	×	×	×	×
4	Till Gullberna	731	9̲0̲9̲	1010	117	257	320	7̲1̲1̲	7̲4̲0̲
	Till Kalmar 113, 112	...	...	7̲3̲0̲	...	...	6̲3̲0̲ (Jämsjöslätt 8̲4̲5̲		
	Fr. Kalmar 112, 113	(Torsås) 6̲0̲8̲	...	1̲0̲0̲0̲	...	...	3̲0̲0̲	...	
	Fr. Gullberna	733	909	...	119	302	...	7̲1̲3̲	...
7	» Rosenholm	×741	|	...	×125	×310	...	×7̲2̲1̲	...
9	» Skärfva	×747	|	...	×130	×316	...	×7̲2̲7̲	...
12	Till Nettraby	755	924	...	136	324	...	7̲3̲4̲	...
	Till Eringsboda 117	Skd. 1̲0̲1̲5̲	1̲1̲1̲8̲ S. o. H.		...	6̲0̲0̲	...	...	...
	Fr. Eringsboda 117	5̲2̲0̲	5̲2̲0̲	...	1̲1̲4̲0̲	...	...	...	...
	Fr. Nettraby	...	...	800	924	...	137	332	...
20	» Johannishus	...	...	821	×938	...	152	354	...
24	» Edestad	...	...	831	|	...	159	406	...
26	» Lefvalunda	...	...	×836	|	...	×203	×412	...
30	Till Ronneby	...	...	846	954	...	211	424	...
	Till Ronneby hälsobrunn	...	...	...	...	...	...	...	...
	Fr. Ronneby hälsobrunn	...	...	...	...	...	...	...	...
		Bt. 37	Gt. 7			Pt. 35			...
	Fr. Ronneby	5̲4̲5̲	635	855	1000	240	217	437	...
34	» Djupadal	5̲5̲7̲	650	907	|	251	228	455	...
36	Till Bredåkra	602	656	912	1014	255	233	501	...
	Till Växjö 103	9̲5̲0̲	...	...	...	6̲1̲5̲	6̲1̲5̲	...	...
	» Stockholm 103, 101, 20	7̲2̲1̲	...	...	...	712:	712:	...	...
	Fr. Stockholm 20, 101, 103	...	...	...	1̲8̲2̲0̲	...	:1̲0̲0̲6̲	...	...
	» Växjö 103	...	...	...	6̲2̲5̲	...	1̲0̲1̲0̲	...	...
	Fr. Bredåkra	...	700	913	1015	...	233	507	...
40	» Härsjön	...	712	924	|	...	241	519	...
47	» Bräkne-Hoby	...	737	946	1033	...	253	542	...
50	» Kullåkra	...	748	956	|	...	300	551	...
54	» Merserum	...	803	1008	a 1046	...	309	605	...
63	» Trensum	...	828	1029	a 1059	...	324	628	...
70	Till Karlshamn	Bt. 13	850	1049	1115	...	340	648	...
	Till Vislanda 116	...	7̲0̲9̲	...	...	...	6̲4̲5̲	...	...
	Fr. Vislanda 116	...	6̲0̲0̲	Gt. 15	...	...	9̲3̲0̲	2̲3̲0̲	...
	Fr. Karlshamn	630	905	1050	1121	...	346	7̲0̲6̲	...
73	» Horsaryd	×638	×913	×1058	|	...	×353	×7̲1̲3̲	...
75	» Vekerum	644	921	1105	|	...	358	720	...
78	» Mörrum	654	932	1118	1137	...	405	7̲3̲3̲	...
82	» Gustafstorp	705	944	1130	|	...	414	7̲4̲5̲	...
86	Till Sandbäck	715	954	1140	1153	...	422	7̲5̲5̲	...
	Km. Fr. Sandbäck	...	...	1218	↓	...	↓	...	...
	3 » Kylinge	...	...	×1228	↓	...	↓	...	...
	6 » Gränum	...	...	1239	↓	...	↓	...	...
	10 » Jemshög	...	...	1251	↓	...	↓	...	...
	13 » Rösjö	...	...	×1258	↓	...	↓	...	...
	15 » Holje	...	...	106	↓	...	↓	...	...
	17 Till Olofström*	...	...	110	110	...	530	...	...
	Fr. Olofström*	6̲2̲5̲	...	...	...	...	3̲1̲5̲	...	...
	Fr. Sandbäck	720	1005	...	1153	...	423	8̲0̲7̲	...
89	» Ryedal	×728	×1014	...	|	...	×429	×8̲1̲5̲	...
94	» Gammalstorp	740	1027	...	1205	...	437	826	...
101	Till Sölvesborg	756	1045	...	1218	...	450	8̲4̲2̲	...
	Till Elmhult 100	...	4̲1̲4̲	...	6̲0̲0̲	...	...	...	...
	Fr. Elmhult 100	...	6̲3̲0̲	...	...	...	1̲0̲4̲5̲	...	...
	Fr. Sölvesborg	810	1055	...	1225	...	457	8̲5̲5̲	...
	» Valjö (Oppen Maj—Aug.)	|	|	...	|	...	|	|	...
110	» Bromölla	835	1130	...	1242	...	515	9̲1̲8̲	...
114	» Gualöf	844	1144	...	1250	...	523	9̲2̲7̲	...
119	» Bäckaskog	855	1200	...	1259	...	532	9̲3̲8̲	...
122	» Fjelkinge	905	1215	...	105	...	538	9̲4̲6̲	...
128	» Nosaby	920	1231	...	|	...	548	1̲0̲0̲1̲	...
132	Till Kristianstad	928	1240	...	122	...	555	1̲0̲1̲0̲	...
	Till Eslöf 127	...	...	...	3̲4̲0̲	...	8̲1̲8̲	...	...
	» Malmö 127, 20	...	...	...	4̲5̲0̲	...	9̲2̲6̲	...	...
	» Köpenhamn	...	...	...	7̲3̲5̲	...	1̲1̲2̲0̲	...	...
	» Helsingborg C. 127, 137	...	...	...	6̲1̲0̲	...	1̲0̲0̲5̲	...	...
	Till Hessleholm 124	1048	...	...	4̲5̲5̲	...	8̲5̲7̲	...	...
	» Malmö 124, 20	1151	...	...	8̲1̲0̲	...	1̲0̲4̲0̲	...	...
	» Köpenhamn	305	‡S. o. H. o. 5/6 1̲0̲3̲8̲		‡1̲1̲1̲7̲ o. Hbg		...	...	...
	» Helsingborg C. 124, 142	1̲2̲0̲	...	...	8̲0̲0̲	...	1̲1̲0̲0̲	...	...
	» Stockholm C. 124, 20	...	...	...	712:	...	947:	...	...

Biljettpris i lokaltrafik.

Km.	Biljettpris II	Biljettpris III
1—4	0,15	0,10
5—7	0,30	0,20
8—11	0,45	0,30
12—14	0,60	0,40
15—18	0,75	0,50
19—21	0,90	0,60
22—25	1,05	0,70
26—28	1,20	0,80
29—32	1,35	0,90
33—35	1,50	1,00
36—39	1,65	1,10
40—42	1,80	1,20
43—46	1,95	1,30
47—49	2,10	1,40
50—53	2,25	1,50
54—56	2,40	1,60
57—60	2,55	1,70
61—64	2,70	1,80
65—68	2,85	1,90
69—72	3,00	2,00
73—80	3,30	2,20
81—88	3,60	2,40
89—96	3,90	2,60
97—104	4,20	2,80
105—112	4,50	3,00
113—120	4,80	3,20
121—130	5,10	3,40
131—132	5,40	3,60

Biljettpris i samtrafik.

Km.	Biljettpris II	Biljettpris III
1—4	0,15	0,10
5—7	0,30	0,20
8—9	0,45	0,30
10—12	0,60	0,40
13—15	0,75	0,50
16—18	0,90	0,60
19—21	1,05	0,70
22—24	1,20	0,80
25—27	1,35	0,90
28—30	1,50	1,00
31—33	1,65	1,10
34—36	1,80	1,20
37—39	1,95	1,30
40—42	2,10	1,40
43—45	2,25	1,50
46—48	2,40	1,60
49—52	2,55	1,70
53—56	2,70	1,80
57—60	2,85	1,90
61—64	3,00	2,00
65—72	3,30	2,20
73—80	3,60	2,40
81—88	3,90	2,60
89—96	4,20	2,80
97—104	4,50	3,00
105—112	4,80	3,20
113—122	5,10	3,40
123—132	5,40	3,60

Kristianstad—Karlskrona.

Restaurationsvagnar mellan Karlskrona och Kristianstad i № 3 o. 4.

Km.	Blekinge kustbanor spdrv. 1,067.	Bt. 6	St. 2	Gt. 8	Gt. 14	Pt. 4
	Fr. Stockholm C. 20, 124	...	:8̲2̲0̲	... :1̲0̲0̲6̲	...	...
	» Helsingborg C. 142, 124	...	700	...	...	245
	» Köpenhamn	...	...	650	...	1130
	» Malmö 20, 124	...	730	845	...	300
	» Hessleholm 124	...	902	1108	...	525
	Fr. Helsingborg C. 137, 127	...	6̲2̲5̲	...	...	135
	» Köpenhamn	...	...	...	...	1130
	» Malmö 20, 127	...	734	...	...	310
	» Eslöf 127	...	835	...	...	415
	Fr. Kristianstad	5̲4̲0̲	1045	211	340	6̲3̲5̲
4	» Nosaby	5̲5̲0̲	O. L. ×	219	350	6̲4̲2̲
10	» Fjelkinge	609	1103	235	411	6̲5̲3̲
13	» Bäckaskog	618	1109	242	425	6̲5̲9̲
18	» Gualöf	632	1118	254	443	7̲0̲8̲
22	» Bromölla	650	1128	308	515	7̲1̲9̲
	» Valjö (Oppen Maj—Aug.)	|	|	|	|	|
31	Till Sölvesborg	710	1145	328	537	7̲3̲6̲
	Till Elmhult 100	...	4̲1̲4̲	...	6̲0̲0̲	...
	Fr. Elmhult 100	...	6̲3̲0̲	...	1̲0̲4̲5̲	...
	Fr. Sölvesborg	725	1150	340	555	7̲4̲0̲
38	» Gammalstorp	740	1205	357	6̲1̲6̲	×7̲5̲4̲
43	» Ryedal	×749	|	×409	×6̲2̲8̲	a 8̲0̲1̲
46	Till Sandbäck	755	1217	419	6̲3̲8̲	8̲0̲7̲
	Till Olofström*	...	...	1̲1̲0̲	5̲3̲0̲	...
	Km. Fr. Olofström*	625	...	315	315	
	2 » Holje	631	...	325	↓	
	4 » Rösjö	×637	...	×331	↓	
	7 » Jemshög	646	...	344	↓	
	11 » Gränum	657	...	358	↓	
	14 » Kylinge	×705	...	×407	↓	
	17 Till Sandbäck	713	...	415	↓	
	Fr. Sandbäck	720	757	1217	423	6̲5̲0̲ 8̲0̲7̲
50	» Gustafstorp	732	806	|	433	7̲0̲3̲ a 8̲1̲5̲
54	» Mörrum	748	818	1232	444	7̲2̲7̲ 8̲2̲4̲
57	» Vekerum	756	825	|	451	7̲3̲4̲ a 8̲2̲9̲
59	» Horsaryd	×803	×831	|	×458	×7̲4̲1̲ a 8̲3̲5̲
62	Till Karlshamn	810	838	1247	505	7̲4̲8̲ 8̲4̲1̲
	Till Vislanda 116	7̲0̲9̲	7̲0̲9̲	6̲4̲5̲	...	...
	Fr. Vislanda 116	...	6̲0̲0̲	9̲3̲0̲	...	2̲3̲0̲
	Fr. Karlshamn	...	852	1252	140 522	... 8̲4̲8̲
69	» Trensum	...	910	×108	205 545	... ×9̲0̲4̲
78	» Merserum	...	926	×122	230 608	... ×9̲1̲8̲
82	» Kullåkra	...	935	|	242 6̲1̲9̲	... ×9̲2̲6̲
85	» Bräkne-Hoby	...	948	1̲3̲5̲	305 6̲3̲4̲	... 9̲3̲4̲
92	» Härsjön	...	1001	|	323 6̲5̲1̲	... ×9̲4̲6̲
96	Till Bredåkra	...	1009	153	333 7̲0̲1̲	... ×9̲5̲4̲
	Till Växjö 103	...	...	6̲1̲5̲	...	9̲2̲0̲ (Tingsryd) ...
	» Stockholm 103, 101, 20	...	...	7̲0̲9̲:	...	... ...
	Fr. Stockholm 20, 101, 103	...	:8̲2̲0̲	:8̲2̲0̲ :1̲0̲0̲6̲	:1̲0̲0̲6̲	... ...
	» Växjö 103	...	6̲2̲5̲	6̲2̲5̲ 1̲0̲1̲0̲	1̲0̲1̲0̲	... 3̲1̲5̲
			Pt. 36		Bt. 40		Bt. 38
	Fr. Bredåkra	...	925	1014	200	153	340 7̲0̲6̲ 7̲1̲9̲ ×9̲5̲4̲
98	» Djupadal	...	930	1021	206	|	352 7̲1̲4̲ 7̲2̲6̲ ×9̲5̲9̲
102	Till Ronneby	...	940	1032	216	206	405 7̲2̲5̲ 7̲3̲7̲ 1̲0̲0̲9̲
	Till Ronneby hälsobrunn	...	...	...	...	...	... ...
	Fr. Ronneby hälsobrunn	...	...	...	...	...	... ...
		Gt. 12	...				
	Fr. Ronneby	655	...	1040	...	212	424 7̲3̲8̲ ... 1̲0̲1̲5̲
106	» Lefvalunda	×706	...	×1049	...	|	×435 ×7̲4̲8̲ ... ×1̲0̲2̲3̲
108	» Edestad	713	...	1054	...	|	443 7̲5̲4̲ ... ×1̲0̲2̲7̲
112	» Johannishus	727	...	1103	...	×230	500 8̲0̲7̲ ... ×1̲0̲3̲4̲
120	Till Nettraby	‡1̲1̲1̲8̲ 747	...	1118	...	244	520 8̲2̲7̲ ... 1̲0̲4̲9̲
	Till Eringsboda 117	‡1̲0̲1̲5̲ Skd.	...	...	...	6̲0̲0̲	... ...
	Fr. Eringsboda 117	5̲2̲0̲	...	...	...	1̲1̲4̲0̲	... ...
	Fr. Nettraby	755	...	1120	...	244	530 8̲3̲3̲ ... 1̲0̲4̲9̲
123	» Skärfva	×804	...	×1127	...	|	×539 ×8̲4̲2̲ ... ×1̲0̲5̲5̲
125	» Rosenholm	×810	...	×1132	...	|	×545 ×8̲4̲8̲ ... ×1̲0̲5̲9̲
128	Till Gullberna	817	Gt. 26 1138	St. 28	259	552	8̲5̲5̲ Pt. 30 ×1̲1̲0̲5̲
	Till Kalmar 113, 112	1̲3̲0̲	...	...	...	6̲3̲0̲	... ...
	Fr. Kalmar 112, 113	(Torsås) 6̲0̲8̲	...	1̲0̲0̲0̲	...	...	... 3̲0̲0̲ ...
	Fr. Gullberna	819	840	1139	118	300	558 8̲5̲8̲ 6̲4̲8̲ ×1̲1̲0̲5̲
129	» Sunna	×	|	×	×	|	× × × ×
132	Till Karlskrona	830	850	1150	128	309	6̲1̲0̲ 9̲0̲8̲ 6̲5̲8̲ 1̲1̲1̲5̲
	Till Emmaboda 102	...	...	4̲0̲8̲	4̲0̲8̲	4̲5̲5̲	... ...

123. Kristianstad—Glimåkra.

Km.	Kristianstad—Hessleholms järnv., spdrv. 1,435.	Bt. 27 I III	Pt. 31 I III	Bt. 29 I III	Pt. 35 I III
	Fr. Kristianstad	930	230	6̲3̲5̲	610
3	» Rödaled	943	241	6̲4̲8̲	×619
6	» Balsby	955	250	7̲0̲0̲	×626
10	» Österslöf	1010	305	7̲1̲5̲	640
14	» Ekestad	1023	317	7̲2̲8̲	×650
16	» Gårrö	1031	324	7̲3̲6̲	×656
19	» Arkelstorp	1047	338	7̲5̲2̲	704
21	» Kaffatorp	1055	345	8̲0̲0̲	...
24	» Immeln	1114	402	8̲1̲9̲	...
27	» Tubbarp	1123	411	8̲2̲8̲	...
30	» Hylta	1131	419	8̲3̲6̲	...
34	» Sibbhult	1148	434	8̲5̲3̲	...
38	» Röena	1159	×444	9̲0̲4̲	...
40	Till Glimåkra	1205	450	9̲1̲0̲	...

Helgfria Ond. och Lörd.

Glimåkra—Kristianstad.

Km.	Kristianstad—Hessleholms järnv., spdrv. 1,435.	Pt. 32 I III	Bt. 30 I III	Bt. 34 I III	Pt. 20 I III
	Fr. Glimåkra	725	1255	525	...
2	» Röena	×731	102	×531	...
6	» Sibbhult	744	118	548	...
10	» Hylta	×753	130	6̲0̲0̲	...
13	» Tubbarp	×800	140	6̲0̲9̲	...
16	» Immeln	813	158	6̲2̲5̲	...
19	» Kaffatorp	×822	210	6̲3̲5̲	...
21	» Arkelstorp	831	226	6̲4̲6̲	718
24	» Gårrö	×840	238	6̲5̲6̲	727
26	» Ekestad	×846	246	7̲0̲5̲	733
30	» Österslöf	×857	300	7̲1̲8̲	744
34	» Balsby	×907	314	7̲3̲0̲	753
37	» Rödaled	×915	325	7̲4̲0̲	801
40	Till Kristianstad	925	335	7̲5̲0̲	810

Helgfria Ond. och Lörd.

124. Kristianstad—Hessleholm.

Km.	Kristianstad—Hessleholms j., spdrv. 1,435.	St. 1 I III	Bt. 3 I III	St. 5 I III	St. 9 I III	Pt. 11 I III	Gt. 7 I III
	Fr. Karlskrona 119	2̲4̲5̲	...	...	9̲0̲0̲	1̲0̲7̲	...
	» Ronneby 119	4̲3̲7̲	...	...	1̲0̲0̲0̲	2̲1̲7̲	...
	» Karlshamn 119	7̲0̲5̲	...	6̲3̲0̲	1̲1̲2̲1̲	3̲4̲6̲	...
	» Sölvesborg 119	8̲2̲5̲	...	8̲1̲0̲	1̲2̲2̲5̲	4̲5̲7̲	...
	» Åhus hamn 125	...	...	8̲3̲0̲	1̲0̲5̲	5̲4̲5̲	...
	Fr. Kristianstad	630	710	1000	405	8̲0̲0̲	1210
5	» Karpalund	637	726	1008	413	8̲0̲9̲	1239
10	» Önnestad	644	738	1015	421	8̲1̲8̲	1259
14	» Fridhem	649	748	1021	428	8̲2̲5̲	115
19	» Vinslöf	656	803	1029	436	8̲3̲4̲	144
22	» Ignaberga	|	815	×1034	×441	×8̲4̲0̲	202
25	» Attarp	×704	822	×1039	×446	8̲4̲6̲	214
27	» Röinge	|	×828	|	×450	|	|
30	Till Hessleholm	712	839	1048	455	8̲5̲7̲	230
	Till Göteborg 142, 148	2̲1̲5̲	...	6̲3̲5̲	6̲4̲0̲:	6̲4̲0̲:	...
	» Stockholm 20	...	7̲2̲1̲	...	712:	9̲4̲7̲:	...
	» Helsingborg C. 142	9̲0̲5̲	...	1̲2̲0̲	8̲0̲0̲	1̲1̲0̲0̲	...
	» Landskrona 20, 137	1̲0̲5̲0̲	...	2̲4̲5̲	9̲3̲5̲	1̲1̲9̲5̲	5̲5̲5̲
	» Malmö 20	8̲4̲0̲	...	1̲2̲5̲1̲	8̲1̲0̲	1̲0̲4̲0̲	4̲5̲0̲
	» Köpenhamn ö. Helsingb.	1̲1̲2̲5̲	...	5̲3̲3̲	1̲1̲1̲7̲	...	...
	» » » Malmö	1̲0̲3̲5̲	...	3̲0̲5̲	1̲1̲2̲0̲	...	7̲3̲5̲

Söckendagar

Hessleholm—Kristianstad.

Km.	Kristianstad—Hessleholms j., spdrv. 1,435.	Pt. 2 I III	St. 4 I III	Pt. 6 I III	St. 10 I III	St. 12 I III	Gt. 8 I III
	Fr. Köpenhamn ö. Helsingb.	...	...	...	1̲0̲5̲0̲	...	...
	» » » Malmö	...	...	6̲5̲0̲	1̲1̲3̲0̲	3̲0̲0̲	...
	» Malmö 20	...	7̲3̲0̲	8̲4̲5̲	3̲0̲0̲	6̲1̲0̲	...
	» Landskrona 137, 20	...	6̲4̲5̲	6̲4̲5̲	2̲0̲0̲	4̲5̲5̲	...
	» Helsingborg C. 142	...	7̲0̲0̲	...	2̲4̲5̲	5̲3̲0̲	...
	» Stockholm 20	8̲2̲0̲	...	:1̲0̲0̲6̲	...	1̲0̲3̲1̲	...
	» Göteborg 148, 142	...	1̲0̲5̲5̲	:1̲0̲5̲5̲	9̲4̲5̲	1̲2̲2̲5̲	...
	Fr. Hessleholm	735	902	1108	525	9̲2̲0̲	255
3	» Röinge	×741	|	×1114	|	|	|
5	» Attarp	746	×910	1119	×532	×9̲2̲7̲	312
8	» Ignaberga	×752	|	×1125	×537	|	329
11	» Vinslöf	758	919	1132	542	9̲3̲6̲	350
16	» Fridhem	807	926	1141	549	×9̲4̲3̲	408
20	» Önnestad	815	931	1149	555	9̲4̲8̲	430
25	» Karpalund	824	938	1158	6̲0̲3̲	9̲5̲5̲	456
30	Till Kristianstad	832	945	1206	6̲1̲0̲	1̲0̲0̲2̲	507
	Till Åhus hamn 125	1̲1̲3̲3̲	1̲1̲3̲3̲	3̲3̲4̲	7̲3̲5̲	...	...
	» Sölvesborg 119	1̲1̲4̲5̲	1̲1̲4̲5̲	3̲2̲8̲	7̲3̲6̲	7̲1̲0̲:	...
	» Karlshamn 119	1̲2̲4̲7̲	1̲2̲4̲7̲	5̲0̲5̲	8̲4̲1̲	8̲3̲8̲	...
	» Ronneby 119	2̲0̲6̲	2̲0̲6̲	7̲2̲5̲	1̲0̲0̲2̲	1̲0̲3̲2̲	...
	» Karlskrona 119	3̲0̲9̲	3̲0̲9̲	9̲0̲8̲	1̲1̲1̲5̲	1̲1̲5̲0̲	...

Söckendagar

125. Kristianstad—Åhus hamn.

Km.	Kristianstad—Hessleholms järnv., spdrv. 1,435.	Bt. 16 I III	Pt. 20 I III	Pt. 22 I III	Bt. 18 I III	Pt. 18a I III
	Fr. Stockholm 20, 124	...	:1̲0̲0̲6̲	...	:8̲2̲0̲	8̲2̲0̲
	» Göteborg 148, 147, 142, 124	...	:1̲0̲5̲5̲	9̲4̲5̲	:1̲0̲5̲5̲	1̲0̲5̲5̲
	» Helsingborg 142, 124	...	...	2̲4̲5̲	7̲0̲0̲	7̲0̲0̲
	Fr. Kristianstad	650	300	6̲5̲5̲	1045	1045
4	» Hammar	702	×308	7̲0̲6̲	1056	1055
6	» Viby	719	314	7̲1̲2̲	1105	1101
11	» Rinkaby	743	323	7̲2̲2̲	1118	1110
13	» Horna	750	×327	7̲2̲7̲	1124	1115
17	Till Åhus hamn	800	334	7̲3̲5̲	1133	1122

Söckendagar; Sön- o. Helgdagar

Åhus hamn—Kristianstad.

Km.	Kristianstad—Hessleholms järnv., spdrv. 1,435.	Pt. 15 I III	Pt. 19 I III	Bt. 21 I III	Bt. 17 I III	Pt. 17a I III
	Fr. Åhus hamn	830	545	8̲1̲5̲	105	130
4	» Horna	×836	554	8̲2̲6̲	116	140
6	» Rinkaby	841	559	8̲3̲6̲	126	145
11	» Viby	848	6̲0̲9̲	8̲5̲7̲	147	155
13	» Hammar	×852	6̲1̲4̲	9̲0̲9̲	159	200
17	Till Kristianstad	900	6̲2̲3̲	9̲2̲0̲	209	209
	Till Helsingborg 124, 142	1̲2̲0̲	1̲1̲0̲0̲	...	8̲0̲0̲	8̲0̲0̲
	» Göteborg 124, 142, 147, 148	6̲3̲5̲	6̲4̲0̲:	...	6̲4̲0̲	6̲4̲0̲
	» Stockholm 124, 20	...	9̲4̲2̲:	...	7̲1̲2̲	7̲1̲2̲

Söckendagar; Sön- o. Helgd.

126. Hör—Hörby.

Km.	Hör—Hörby järnv., spdrv. 1,435.	Bt. 2	Bt. 4	Bt. 6
	Fr. Malmö 20	6̲1̲5̲	6̲1̲0̲	...
	» Lund 20	6̲5̲8̲	6̲4̲0̲	...
	Fr. Hör	914	8̲1̲9̲	325
6	» Ludvigsborg	931	8̲3̲7̲	342
10	» Fulltofta	943	8̲5̲0̲	354
13	Till Hörby	951	8̲5̲9̲	402
	Till Tollarp	...	9̲4̲0̲	...
	» Kristianstad	...	1̲0̲1̲0̲	...

Torsdagar

Biljettpris taxa B se sid. 6. (utan halfvering af zonerna, II kl. utgör tillämpas till I kl.) Sön- o. Helgdagar Tur o. retur 1½ biljett.

Hörby—Hör.

Km.	Hör—Hörby järnv., spdrv. 1,435.	Bt. 1	Bt. 3	Bt. 5
	Fr. Kristianstad	...	1̲4̲0̲	...
	» Tollarp	...	2̲1̲8̲	...
	Fr. Hörby	730	510	210
3	» Fulltofta	740	519	220
7	» Ludvigsborg	753	531	233
13	Till Hör	810	547	250
	Till Lund 20	9̲4̲6̲	7̲3̲1̲	...
	» Malmö 20	1̲0̲2̲2̲	8̲1̲0̲	...

Torsdagar

Pris 1 Krona.

Följande nya volymer äro nu utkomna i serien »Berömda Böcker»:

Conan Doyle: Sherlock Holmes' äfventyr, 2:ne samlingar.
Bertha v. Suttner: Marthas barn. Forts. å Ned med Vapnen.
Rudyard Kipling: Höglandsbilder från Hindustan.
Mark Twain: Tom Sawyer.
Marryat: Percival Keene.

3 à 400 sidor i hvarje. Modern utstyrsel. Inbundna i stilfulla clotband 2 kr. pr volym. Finnas i hvarje bokhandel.

BJÖRCK & BÖRJESSON, Stockholm.

Nürnbergs Ölsorter
rekommenderas.
Allm. Telefon 30 48. Rikstelefon 7 94.
43 Högbergsgatan 43
STOCKHOLM.
Specialitet:
Pilsner & Pilsnerdricka.
Lageröl & Erlangeröl.

127. Kristianstad (Långebro)—Eslöf.

	Fr. *Karlskrona* 119	...	*900*	*107*	...	...
	» *Ronneby* 119	...	*1000*	*217*	...	...
	» *Karlshamn* 119	...	*1121*	*346*	...	...
	» *Sölvesborg* 119	...	*1225*	*457*	...	...
Km.	*Östra Skånes järnv., spårv. 1,435.*	St. 51	St. 53	St. 55	Gt. 23	Gt. 25
	Fr. **Kristianstad**	...	140	6̲2̲5̲	...	...
4	» **Karpalund**	...	148	6̲3̲3̲	...	...
6	» *Öllsjö*	...	|	|	...	...
	» **Långebro**	800	...	...	...	...
	» **Skepparslöf N.**	807	...	...	...	825
8	» **Skepparslöf**	|	|	|	...	833
12	» **Ovesholm**	×817	×202	×6̲4̲5̲	...	850
15	» *Nöbbelöf*	|	|	|	...	901
20	**Till Tollarp**	829	215	6̲5̲7̲	...	915
	Fr. *Brösarp* 129, 128	*5̲2̲0̲*	*910*	*502*	...	...
	» *Åhus* 128	*610*	*105*	*455*	...	...
	Fr. **Tollarp** 🚌	832	218	700	»955	...
21	» *Skjettilljunga*	|	|	|	1002	...
25	» **Sätaröd**	×840	×226	×707	1015	...
28	» *Liarum*	|	|	|	1027	...
31	» **Linderöd**	×851	×237	×717	1043	...
37	» **Satserup**	×901	×247	×726	1106	...
41	» *Espinge*	|	|	|	1119	...
45	» **Hörby** 126	914	300	739	1154	...
49	» **Ousbyholm**	×919	×306	×744	1208	...
53	» **Fogdarp**	×925	315	752	1224	...
56	» **Snogeröd**	×930	321	×758	1237	...
59	» *Munkarp*	|	|	|	1246	...
61	» **Kungshult**	×937	×329	×806	1256	...
65	» **Kastberga**	×942	|	|	107	...
69	**Till Eslöf** 🚌	947	340	818	115	...
	Till *Landskrona* 137	*1050*	*555*	*936*	*245*	...
	» *Helsingborg C.* 137	*1115*	*610*	*1005*	*325*	...
	» *Malmö* 20	*1051*	*450*	*926*	...	...
	» *Köpenhamn Frihamnen*	*255*	...	*1110*	...	...
	» » *(ångfärja) Österbro*	*305*	...	*1120*	...	...
	» *Köpenhamn* ⚓	*1245*	*735*	*1135*	S.	...

Sockendagar

Biljettpris enligt zontaxa H sid. 6.
Genomgående zonberäkning med tab. 128, 129.
Genomgående vagnar *Kristianstad—Malmö* 1 N:o 52, 53, 54 o. 56.
D:o *Malmö—Långebro* 1 N:o 51 o. 56.
Restaurationsvagn 1 N:o 52, 53, 54, 55.

Eslöf—Kristianstad (Långebro).

	Fr. *Köpenhamn* ⚓	...	*1130*	*500*	*1130*	...
	» » *(ångfärja) Österbro*	...	*1100*	...	*1100*	...
	» *Köpenhamn Frihamnen*	...	*1110*	...	*1110*	...
	» *Malmö* 20	*734*	*310*	*710*	*110*	...
	» *Helsingborg C.* 137	*625*	*135*	*410*	*940*	...
	» *Landskrona* 137	*645*	*200*	*455*	*1005*	...
Km.	*Östra Skånes järnv., spårv. 1,435.*	St. 52	St. 54	St. 56	Gt. 24	Gt. 26
	Fr. **Eslöf** 🚌	835	415	821	300	...
4	» **Kastberga**	|	|	|	315	...
8	» **Kungshult**	×847	×426	×832	335	...
10	» *Munkarp*	|	|	|	343	...
13	» **Snogeröd**	×855	×433	840	357	...
16	» **Fogdarp**	903	440	848	410	...
20	» **Ousbyholm**	×909	×445	×854	426	...
24	» **Hörby** 126	915	451	900	505	...
28	» *Espinge*	|	|	|	520	...
32	» **Satserup**	×927	×503	×912	537	...
38	» **Linderöd**	937	×512	923	600	...
41	» *Liarum*	|	|	|	611	...
44	» **Sätaröd**	×948	×520	×934	625	...
48	» *Skjettilljunga*	|	|	|	640	...
49	**Till Tollarp**	955	526	941	644	...
	Till *Åhus* 128	*1135*	*640*	...	...	..
	» *Brösarp* 128, 129	*453*	*1100*	...	...	...
	Fr. **Tollarp** 🚌	958	529	9̲4̲4̲	...	645
54	» *Nöbbelöf*	|	|	|	...	701
57	» **Ovesholm**	×1010	×539	×956	...	717
61	» **Skepparslöf**	×1016	|	|	...	735
62	» **Skepparslöf N.**	...	...	×1005	...	738
66	» **Långebro**	...	...	1010	...	...
63	» *Öllsjö*	|	|	|	...	...
65	» **Karpalund**	1023	553	...	...	...
69	**Till Kristianstad**	1030	6̲0̲0̲	...	...	...
	Till *Sölvesborg* 119	*1145*	*736*	...	...	..
	» *Karlshamn* 119	*1247*	*841*	...	...	...
	» *Ronneby* 119	*206*	*1002*	...	..	...
	» *Karlskrona* 119	*309*	*1115*	...	...	...

Sockendagar

Biljettpris per km.: Enkel resa 3.5 öre i III kl. Tur o. retur (14 dagar) 6 öre i III kl.

133. Ystad—Skifarp.

	Fr. *Simrishamn* 154, 132	*645*†	*1040*‡
Km.	*Ystad—Skifarps järnväg, spårv. 1,435.*	Bt. 32	Bt. 34
	Fr. **Ystad** 135	1145	420
8	» **Charlottenlund** 135	1207	443
12	» **Snårestad**	1222	458
14	» **Sjörup**	1230	507
16	» **V:a Nöbbelöf**	1239	517
19	**Till Skifarp**	1245	524
	Till *Trelleborg N.* 158	*550*	*826*

Skifarp—Ystad.

	Fr. *Trelleborg N.* 158	*524*	*907*
Km.	*Ystad—Skifarps järnväg, spårv. 1,435.*	Bt. 31	Bt. 33
	Fr. **Skifarp**	737	230
3	» **V:a Nöbbelöf**	745	242
5	» **Sjörup**	751	251
7	» **Snårestad**	757	300
11	» **Charlottenlund** 135	804	311
19	**Till Ystad** 135	818	325
	Till *Simrishamn* 132, 154	*415*‡	*515*†

† Via Tomelilla. ‡ Via Gärsnäs.

128. Tollarp—Åhus.

	Fr. *Malmö* 20, 127	*310*	*734*	*310*
Km.	*Östra Skånes järnv., spårv. 1,435.*	Bt. 21	Bt. 27	Bt. 29
	Fr. **Tollarp**	540	1005	830
3	» *Östra Vram*	×548	1017	842
4	» *Lyngsjö*	×551	×1021	×846
8	**Till Efveröd**	602	1035	900
	Till *Ystad* 131	...	*6̲4̲3̲*	...
	Fr. **Efveröd**	606	1050	930
9	» *Gärds Lyngby*	×609	×1054	×934
14	» *Mjö*	×620	×1108	×948
15	» *Hernestad*	×623	×1112	×952
18	» *Ripa*	×629	1121	1001
23	**Till Åhus**	640	1135	1015

Biljettpris enligt zontaxa H sid. 6.
Genomgående zonberäkning med tab. 127, 129.

Åhus—Tollarp.

Km.	*Östra Skånes järnv., spårv. 1,435.*	Bt. 22	Bt. 28	Bt. 30
	Fr. **Åhus**	105	610	455
5	» *Ripa*	×116	625	510
8	» *Hernestad*	×122	×633	×518
9	» *Mjö*	×125	×637	×522
14	» *Gärds Lyngby*	×136	×651	×536
15	**Till Efveröd**	139	655	540
	Fr. *Ystad* 131	*730*	...	*330*
	Fr. **Efveröd**	143	735	603
19	» *Lyngsjö*	×154	×753	×618
20	» *Östra Vram*	×157	×758	623
23	**Till Tollarp**	205	810	633
	Till *Malmö* 127, 20	*450*	*1051*	*926*

129. Hästveda-Långebro (Kristianst.)-Brösarp.

	Fr. *Stockholm* 20	*820*	*1006*	...	...
	» *Elmhult* 20	‡*624*	‡*520*	*949*	*326*	...
Km.	*Östra Skånes järnv., spårv. 1,435.*	St. 59	St. 61	Bt. 19	Gt. 39
	Fr. **Hästveda** 🚌	654	1100	542	355
7	» **Glimminge**	×706	×1114	557	421
12	» **Broby** 🚌	×714	1125	608	445
16	» *Grydt*	|	|	×617	×458
19	» **Vanås**	×725	×1139	623	516
23	» **Qviinge** 🚌	735	1151	635	539
29	» **Bjerlöf**	×746	×1204	649	600
32	» **Färlöf**	×752	×1212	657	621
35	» **Vinnö**	×756	×1217	703	633
37	» **Karpalund**	802	1223	710	ank. 638
39	» *Öllsjö*	|	|	714	...
40	» **Skepparslöf N.**	808	×1229	722	...
44	**Till Långebro** *(Kristianstad)*	815	1235	730	...
	Till *Landskrona*	*1050*	*555*	...	...
	» *Helsingborg C.* 127, 137	*1115*	*610*	...	...
	» *Malmö* 127, 20	*1051*	*450*	...	...
	» *Sölvesborg* 119	*1145*	*328*	...	...
	» *Karlshamn* 119	*1247*	*505*	...	..
	» *Ronneby* 119	*206*	*725*	...	...
	» *Karlskrona* 119	*309*	*908*	...	...
	Fr. *Karlskrona* 119	...	...	*900*	...
	» *Ronneby* 119	...	...	*1000*	...
	» *Karlshamn* 119	...	...	*1121*	...
	» *Sölvesborg* 119	...	...	*1225*	...
		St. 33	St. 35	Gt. 31	
	Fr. **Långebro** *(Kristianstad)*	...	815	345	830
48	» **Åsumtorp**	...	×832	×351	844
53	» **Gärds Köpinge**	...	×841	359	901
55	» **Gringelstad**	...	×844	×402	908
60	**Till Efveröd**	...	852	409	920
	Till *Åhus* 128	...	*1135*	*640*	...
	Fr. **Efveröd**	...	856	413	950
65	» **Vidtsköfle**	...	×904	×420	1005
67	» **Degeberga**	...	910	426	1018
75	» **Olseröd**	...	927	×440	1040
78	» **Maglehem**	...	×934	×446	1050
82	**Till Brösarp**	...	942	453	1100

Sockendagar

Biljettpris enligt zontaxa H sid. 6.
Genomgående zonberäkning med tab. 127, 128.
Genomgående vagnar *Hästveda—Ystad* 1 N:o 59, 33, 36, 62.
D:o *Hästveda—Ystad* 1 N:o 33, 34, 35, 36.
Långebro (Kristianstad)—*Ystad* 1 N:o 50, 33, 36, 62.

Brösarp—Långebro (Kristianstad)—Hästveda.

Km.	*Östra Skånes järnv., spårv. 1,435.*	St. 34	St. 36	Gt. 32	
	Fr. **Brösarp**	910	502	5̲2̲0̲	...
4	» **Maglehem**	×919	×509	532	...
7	» **Olseröd**	928	×515	542	...
15	» **Degeberga**	946	530	606	...
17	» **Vidtsköfle**	×951	×534	617	...
22	**Till Efveröd**	1001	542	629	...
	Fr. *Åhus* 128	*610*	*105*	*610*	...
	Fr. **Efveröd**	1005	546	659	...
27	» **Gringelstad**	×1012	×553	714	...
29	» **Gärds Köpinge**	1016	557	724	...
34	» **Åsumtorp**	1024	×604	741	...
38	**Till Långebro** *(Kristianstad)*	1030	610	750	...
	Till *Sölvesborg* 119	*1145*	*736*	...	...
	» *Karlshamn* 119	*1247*	*844*	...	...
	» *Ronneby* 119	*206*	*1002*	...	...
	» *Karlskrona* 119	*309*	*1115*	...	...
	Fr. *Karlskrona* 119	*900*	*107*	...	...
	» *Ronneby* 119	*1000*	*217*	...	...
	» *Karlshamn* 119	*1121*	*346*	...	...
	» *Sölvesborg* 119	*1225*	*457*	...	...
	» *Malmö* 20, 127	*734*	*310*	...	...
	» *Helsingborg C.*	*625*	*135*	...	...
	» *Landskrona*	*645*	*200*	...	...
		St. 60	St. 62	Bt. 20	Gt. 40
	Fr. **Långebro** *(Kristianstad)*	335	735	830	...
42	» **Skepparslöf N.**	343	742	843	...
43	» *Öllsjö*	|	|	847	...
45	» **Karpalund**	352	751	857	»1050
47	» **Vinnö**	×355	756	902	1059
50	» **Färlöf**	×400	802	908	1116
53	» **Bjerlöf**	×407	810	916	1132
59	» **Qviinge** 🚌	422	826	933	1201
63	» **Vanås**	×431	838	944	1225
66	» *Grydt*	|	|	×949	×1233
70	» **Broby** 🚌	446	855	1000	1256
75	» **Glimminge**	×456	906	1011	118
82	**Till Hästveda** 🚌	510	920	1025	140
	Till *Stockholm* 20	*712*	*949*	...	...
	» *Elmhult* 20	*623*	*1058*	*1207*	...

Sockendagar

Omnibus.

Fr. Långebro	817	1032	1237	612	1012
Till Kristianstad	825	1040	1245	620	1020

Fr. Kristianstad	745	320	720
Till Långebro	755	330	730

Biljettpris per km.: Enkel resa 6 öre i I o. 3.5 öre i III kl. Tur o. retur (14 dagar) 9 öre i I o. 6 öre i III kl. I samtrafik taxa B sid. 6.

134. Ystad—Eslöf.

Km.	*Ystad—Eslöfs j., spårv. 1,435.*		Pt. 13	St. 1	Gt. 9	St. 3	St. 5	Bt. 7
	Fr. **Ystad**	H.	1130	5̲3̲5̲	630	130	430	6̲2̲0̲
	Ystad saltsjöbad		|	|	|	|	|	|
8	» **Köpingebro** 🚌	O.	1141	5̲4̲6̲	652	144	442	6̲3̲9̲
11	» **Svenstorp**	L.	1146	5̲5̲1̲	706	151	448	648
19	**Till Tomelilla** 🚌		1200	604	730	205	503	7̲0̲5̲
	Till *Simrishamn* 154		*1000*	*1000*	*515*	...	*1010*
	Fr. *Malmö* 154		...	...	*1015	*135*	*340*
	» *Simrishamn* 154		...	*645*	*1200*	...	*615*
	Fr. **Tomelilla**		605	806	206	504	715
27	» **Esperöd** 🚌		616	829	217	516	732
32	» **Löfvestad** 🚌		624	851	225	525	749
41	» **Vollsjö** 🚌		636	926	238	537	815
47	» **Bjersjölagård**		647	1009	253	549	833
54	» **Askeröd**		657	1026	303	600	844
60	» **Löberöd** 🚌		707	1049	313	609	859
65	» **Hurfva** 🚌		716	1104	322	618	908
71	» **Skarhult**		725	1120	332	628	920
76	**Till Eslöf** 🚌		733	1130	340	636	928
...	Till *Helsingborg C.* 137		*1115*	*325*	*610*	*1005*	...
...	» *Landskrona* 137		*1050*	*245*	*555*	*935*	*1105*
...	» *Stockholm* 20 b		*721*	...	*712:*	...	*947:*

* Sön- o. helgdagar; däremot afgår dagl. fr. Malmö 850 med ank. till Tomelilla 1047.

Eslöf—Ystad.

	Fr. *Stockholm* C. 20 a	...	:*820*:*1006*	...	...
	» *Landskrona* 137	...	*645*	*1005*	*200*	*455*
	» *Helsingborg C.* 137	...	*625*	*940*	*135*	*410*
Km.	*Ystad—Eslöfs järnväg, spårv. 1,435.*	Gt. 8	St. 2	Gt. 10	St. 4	St. 6
	Fr. **Eslöf** 🚌	5̲2̲5̲	920	1245	412	7̲4̲3̲
5	» **Skarhult**	536	927	1258	419	750
11	» **Hurfva** 🚌	552	937	120	430	800
16	» **Löberöd** 🚌	612	948	149	441	811
21	» **Askeröd**	624	958	207	451	821
28	» **Bjersjölagård**	646	1009	253	502	833
35	» **Vollsjö** 🚌	706	1021	318	513	844
44	» **Löfvestad** 🚌	722	1033	346	526	859
49	» **Esperöd** 🚌	734	1041	406	534	909
57	**Till Tomelilla** 🚌	745	1050	422	544	920
	Till *Simrishamn* 154	*1000*	*1140*	*515*	*1010*	*1010*
	» *Malmö* 154	*1010*	*250*	*915*	*915*	...
	Fr. *Simrishamn* 154	*645*	...	*1200*	...	*615*
	Fr. **Tomelilla**	205	803	1052	430	545	922
65	» **Svenstorp**	216	814	1103	448	555	935
68	» **Köpingebro** 🚌	222	819	1108	500	600	940
	» *Ystad saltsjöbad*	|	|	|	|	|	|
76	**Till Ystad**	233	830	1120	513	612	952

Persontåg

Biljettpris per km.: Enkel resa 6 öre i I o. 3.5 öre i III kl. Tur o. retur (14 dagar) 9 öre i I o. 6 öre i III kl. I samtrafik taxa B sid. 6.

135. Malmö—Ystad.

Km.	*Malmö—Ystads järnv., spårv. 1,435.*	Alla dagar					•
		Gt. 11	St. 1	St. 3	St. 5	Pt. 7	Gt. 9
	Fr. **Malmö V.**	5̲1̲5̲	915	1155	355	8̲0̲0̲	200
	» **Södervärn**	5̲2̲8̲	922	1201	402	807	235
6	» **Hindby**	5̲3̲9̲	927	1207	408	814	247
11	» **Oxie**	600	935	1215	416	8̲2̲3̲	318
16	» **Skabersjö**	616	944	1225	425	834	450
21	**Till Svedala** 🚌	627	952	1234	433	8̲4̲3̲	501
	Till *Trelleborg N.* 145	*740*	*1045*	*115*	*510*	*935*	*720*
	Fr. *Lund* 145	...	*840*	*1145*	*342*	*750*	*342*
	Fr. **Svedala**	646	955	1236	436	851	513
28	**Till Börringe**	658	1004	1246	445	901	527
	Till *Ostratorp* 136	...	*1138*	...	*610*	*1018*	...
	Fr. **Börringe**	707	1008	1249	448	905	537
34	» **Näsbyholm**	724	1017	100	457	915	555
39	» **Skurup** 🚌	745	1026	109	505	923	621
44	**Till Rydsgård**	758	1034	119	513	933	635
	Fr. *Trelleborg N.* 158	*524*	*524*	*907*	...	*733*	...
	Fr. **Rydsgård**	810	1035	120	514	934	643
49	» **Rynge**	823	1041	127	521	942	657
51	» **Marsvinsholm**	831	1045	131	525	947	708
55	» **Charlottenlund**	856	1052	139	532	955	732
63	**Till Ystad**	911	1108	155	548	1012	749

Ystad—Malmö.

Km.	*Malmö—Ystads järnv., spårv. 1,435.*	Alla dagar					•
		Pt. 2	St. 4	St. 6	Gt. 12	Pt. 8	Gt. 10
	Fr. **Ystad**	5̲2̲5̲	840	1245	105	7̲1̲5̲	640
8	» **Charlottenlund**	5̲4̲0̲	855	100	140	7̲3̲2̲	706
12	» **Marsvinsholm**	5̲4̲7̲	903	108	156	740	723
14	» **Rynge**	552	907	112	206	744	733
19	**Till Rydsgård**	559	914	118	220	7̲5̲2̲	748
	Till *Trelleborg N.* 158	*743*	...	*550*	...	...	...
	Fr. **Rydsgård**	601	915	119	230	7̲5̲3̲	800
24	» **Skurup** 🚌	613	924	128	257	805	834
29	» **Näsbyholm**	623	931	135	315	815	850
35	**Till Börringe**	632	939	143	330	8̲2̲5̲	906
	Fr. *Östratorp* 136	...	*810*	*1200*	...	*705*	...
	Fr. **Börringe**	636	943	147	355	829	1009
42	**Till Svedala** 🚌	645	951	155	410	839	1024
	Till *Trelleborg N.* 145	*740*	*1045*	...	*510*	*935*	*715*
	Fr. *Lund* 145	...	*840*	*1145*	*342*	*750*	...
	Fr. **Svedala**	651	954	157	437	850	1038
47	» **Skabersjö**	701	1002	205	458	900	1058
52	» **Oxie**	711	1011	214	517	911	1125
57	» **Hindby**	718	1017	220	533	918	1141
60	» **Södervärn**	726	1023	226	555	925	1210
63	**Till Malmö V.**	731	1028	231	602	930	1217

• Tåg № 9 o. 10 gå alla dagar t. o. m. den 15/12 1907, därefter endast söckendagar.

131. Ystad—Brösarp.

	Fr. *Malmö V.* 135	...	*1155*	...	*355*
	» *Trelleborg N.* 158, 133	...	*907*	...	...
Km.	*Ystad—Eslöfs järnväg, spårvidd 1,435.*	Pt. 41	Pt. 43	Gt. 45	Pt. 47
	Fr. **Ystad**	730	330	520	845
	Ystad saltsjöbad	|	|	|	|
8	» **Köpingebro**	742	342	538	859
11	» **Svenstorp**	748	348	555	904
19	**Till Tomelilla**	802	405	612	918
	Till *Simrishamn* 154	*1000*	*515*	*1010*	*1010*
	Fr. *Malmö S. J.* 154	...	*135*	*340*	*700*
	Ystad—Brösarps järnv., spårv. 1,435.				
	Fr. **Tomelilla**	810	408	726	940
25	» **Spjutstorp**	819	417	748	950
28	» **Onslunda**	825	423	804	957
35	**Till S:t Olof**	835	432	822	1008
	Fr. *Simrishamn* 154, 132	*645*	*315*	...	*615*
	Fr. **S:t Olof**	836	434	832	1012
41	» **Hvitaby**	845	443	849	1022
45	» **Raflundabro**	853	449	900	1028
49	**Till Brösarp**	859	455	908	1035

Sockendagar. Helgdagar. Söckendagar. Sön- o. Skd. H. S. o. H.

Biljettpris per km.: Enkel resa 6 öre i I och 3.5 i III kl. Tur o. retur (14 dagar) 9 öre i I och 6 öre i III kl. I samtrafik taxa B sid. 6. Genomgående vagn *Ystad—Långebro* (Kristianstad) i N:o 41/34 o. 43/36.

Brösarp—Ystad.

Km.	*Ystad—Brösarps järnväg, spårvidd 1,435.*	Gt. 46	Pt. 42	Pt. 44
	Fr. **Brösarp**	600	945	507
4	» **Raflundabro**	613	951	515
8	» **Hvitaby**	629	958	525
14	**Till S:t Olof**	645	1006	537
	Till *Simrishamn* 132, 154	...	*1140*	*1010*
	Fr. **S:t Olof**	700	1007	540
21	» **Onslunda**	722	1016	552
24	» **Spjutstorp**	732	1021	559
30	**Till Tomelilla**	746	1028	609
	Till *Malmö S. J.* 154	*1010*	*250*	*915*
	Fr. *Simrishamn* 154	*645*	...	*1200*
	Ystad—Eslöfs järnv., spårv. 1,435.			
	Fr. **Tomelilla**	830	1029	614
38	» **Svenstorp**	855	1040	626
41	» **Köpingebro**	918	1045	632
	Ystad saltsjöbad	|	|	|
49	**Till Ystad**	933	1057	643
	Till *Malmö V.* 135	...	*231*	*930*
	» *Trelleborg N.* 133, 158	...	*550*	...

132. Ystad—Gärsnäs—S:t Olof.

	Fr. *Malmö V.* 135	...	*1155*	*355*
Km.	*Ystad—Gärsnäs—St. Olofs järnvägs, spårvidd 1,435.*	Pt. 21	Gt. 23	Bt. 25
	Fr. **Ystad**	600	200	655
	Ystad saltsjöbad	|	|	|
8	» **Köpingebro** 🚌	612	221	715
14	» **Glemmingebro**	625	239	733
17	» **Hedvigsdal**	632	251	741
20	» **Löderup**	639	304	750
25	» **Borrby**	649	320	805
31	» **Hammenhög**	700	336	819
36	**Till Gärsnäs** 🚌	710	346	829
	Till *Simrishamn* 154	*745*	*415*	*1010*
	Fr. *Simrishamn* 154	*645*	*315*	*615*
	Fr. **Gärsnäs**	715	350	834
41	» **Gyllebo**	729	403	846
46	» **Grönhult**	739	416	859
50	**Till S:t Olof**	748	426	908
	Till *Långebro (Kristianstad)* 129	*1030*	*610*	...

Biljettpris per km.: Enkel resa 6 öre i I o. 3.5 öre i III kl. Tur o. retur (14 dagar) 9 öre i I o. 6 öre i III kl. I samtrafik taxa B sid. 6.

S:t Olof—Gärsnäs—Ystad.

	Fr. *Långebro (Kristianstad)* 129	...	*825*	*345*
Km.	*Ystad—Gärsnäs—S:t Olofs järnvägs, spårvidd 1,435.*	Gt. 22	Pt. 24	Pt. 26
	Fr. **S:t Olof**	530	1045	551
4	» **Grönhult**	537	1054	600
9	» **Gyllebo**	547	1104	611
14	**Till Gärsnäs**	555	1112	621
	Till *Simrishamn* 154	...	*1140*	*1010*
	Fr. *Simrishamn* 154	*530*	*1040*	*615*
	Fr. **Gärsnäs** 🚌	607	1115	640
19	» **Hammenhög**	624	1124	651
25	» **Borrby**	648	1135	705
30	» **Löderup**	712	1144	720
33	» **Hedvigsdal**	729	1151	727
36	» **Glemmingebro**	748	1158	734
42	» **Köpingebro**	*837	1208	745
	Ystad saltsjöbad	|	|	|
50	**Till Ystad**	850	1220	757
	Till *Malmö V.* 135	...	*231*	...

* Resande till Ystad medgifvas ombyta tåg i Köpingebro och medföljа Ystad—Eslöfs järnvägs tåg № 8.

136. Östratorp—Börringe.

Km.	Börringe—Östratorps j., spårv. 1,435.	Bt. 1	Bt. 5	Pt. 7
	Fr. Östratorp	810	1200	705
8	» Espö	819	1209	714
6	**Till Klagstorp**	827	1217	722
	Till *Trelleborg N.* 158	*955*	*550*	*826*
	Fr. Klagstorp	830	1223	723
8	» Jordberga	843	1239	731
11	» Hönsinge	852	1248	740
14	» Anderslöf	908	109	753
16	» Stäfvesjö	915	117	800
19	» Defvelstorp	924	128	809
22	**Till Börringe**	932	136	817
	Till *Ystad* 135	*1108*	*548*	*1012*
	» *Malmö V.* 135	*1028*	*231*	*930*

Biljettpris per km.: Enkel resa 7 öre i I och 3.5 öre i III kl. Tur o. retur (14 dagar) 10.5 öre i I o. 6 öre i III kl.

Börringe—Östratorp.

		Bt. 2	Bt. 6	Pt. 8
	Fr. *Malmö V.* 135	*915*	*355*	*800*
	» *Ystad* 135	*840*	*105*	*715*
	Fr. Börringe	1010	450	907
3	» Defvelstorp	1020	459	916
6	» Stäfvesjö	1029	508	925
8	» Anderslöf	1043	520	934
11	» Hönsinge	1054	531	945
14	» Jordberga	1110	545	954
16	**Till Klagstorp**	1115	551	1000
	Fr. *Trelleborg N.* 158	*524*	*240*	*753*
	Fr. Klagstorp	1121	553	1001
19	» Espö	1130	602	1010
22	**Till Östratorp**	1138	610	1018

Skrif, Skrifvare, Skrif!
alltid med reservoirpennan
MIGNON.
Fulländad. Enkel. Bekväm. 10 cm. lång hopfälld! Lagom för västfickan! Genast färdig till begagnande! Pris 6 kr. Försändes öfver hela Sverige. Återförsäljare erhålla rabatt.
Aktiebolaget Gimbergs Bokhandel,
Stockholm.

137. Helsingborg o. Landskrona—Eslöf.

Km.	Landskr. o. Helsingb. j. spårvidd 1,435.	St. 1a	St. 17	Pt. 3	Pt. 7	Bt. 9a	St. 19	Pt. 13	St. 23	Gt. 15
	Fr. *Kristiania*	*240*	...	...	...	*1110*	...	...	...	...
	» *Göteborg B:s* 148	*1055*	...	...	...	*945*	...	...	...	...
	» *Engelholm* 148	*440*	*746*	*746*	*1016*	*255*	...	*650*	...	...
	» *Höganäs Ö.* 150	...	*723*	*723*	...	*210*	...	...	...	...
	Fr. *Köpenh. Nordb.*	...	*700*	*700*	*1050*	...	...	*555*	...	...
	» » *Österbro*	...	...	...	*955*	...	...	*443*	...	...
	» *Helsingör Ångf:a*	...	*813*	*813*	*1157*	*150*	...	*748*	...	...
	Till *Helsingborg* »	...	*835*	*835*	*1217*	*214*	...	*810*	...	...
	Fr. Helsingborg C.	625	855	940	135	410	550	830	...	610
3	» **Ramlösa**	631	900	946	141	418	|	836	...	636
6	» Raus	636	|	951	146	427	559	841	...	653
10	» Gantofta	642	|	957	153	438	|	847	...	713
15	» Vallåkra	649	p915	1006	201	451	610	854	...	745
22	» Tågarp	659	p924	1016	212	507	p619	904	...	820
28	**Till Billeberga**	708	×931	1025	222	518	×626	913	...	835
		Pt. 1c			Bt. 6	Gt. 9c		Pt. 12		
	Fr. Billeberga	713		1033	227	528		918	...	900
31	» Asmundtorp	718		1038	233	538		923	...	918
39	**Till Landskrona**	730		1050	245	555		935	...	935
		Pt. 1b		Bt. 5	Bt. 4	Bt. 9b		Pt. 11		
Km.	**Fr. Landskrona**	645		1005	200	455		850	1000	1018
8	» Asmundtorp	657		1018	213	509		902	×1011	1042
11	**Till Billeberga**	703		1024	218	515		908	×1016	1050
		St. 1a			Pt. 7	Bt. 9a		Pt. 13		
	Fr. Billeberga	710	×931	1030	225	528	×626	916	×1016	1105
17	**Till Teckomatorp**	719	941	1040	235	539	636	926	×1024	1120
	Till *Lund* 147, 145	*817*	*1030*	*1140*	*331*	*725*	*725*	*1036*	...	...
	» *Malmö* 145	*835*	*1036*	*1202*	*405*	*721*	*721*	*1036*	...	...
	Fr. *Göteborg* 147	*1055*	...	...	...	*945*	...	...	*400*	...
	» *Engelholm* 147	*528*	...	*750*	*1150*	*300*	...	*635*	*856*	...
	Fr. Teckomatorp	722	...	1045	237	545	...	928	×1024	1155
22	» Marieholm	731	...	1055	246	600	...	936	1033	1225
27	» Trollenäs	740	...	1105	255	615	...	945	×1042	1255
32	**Till Eslöf**	750	...	1115	305	625	...	954	1050	110
	Till *Ystad* 134	*1120*	...	*513*	*612*	*952*	...	...	...	...
	» *Kristianstad* 127	*1030*	...	...	*600*	*1010*	...	...	...	...
	» *Karlskrona* 127, 119	*809*	...	...	*1115*	...	...	...	...	...
	» *Stockholm* 20	*721*	...	...	*712*	...	...	*947*	...	...

Söckendagar

Biljettpris per km.: Enkel resa 5.25 öre i II o. 3.5 öre i III kl. Tur o. retur (14 dagar) 15 % nedsättning å enkelt pris. I samtrafik taxa B sid. 6.
Sön- o. Helgd. säljas »Söndagsbiljetter» till nedsatt pris för återresa afstämplingsdagen.
p betyder att tåget stannar för upptagande af resande fr. stationer bortom Teckomatorp.
a » » » » » » » » » » afemnande » » » » » » » » » »

142. Helsingborg—Hessleholm. / Hessleholm—Helsingborg.

Biljettpris per km.: Enkel resa 8 öre i I, 6 öre i II och 4 öre i III kl. Tur och retur (14 dagar) 70 % mer. I samtrafik taxa D sid. 6.
Restaurationsvagnar i tågen. № 51, 52, 53, 54, 55 och 56 *Helsingborg—Hessleholm.* Genomgående vagnar: *Helsingborg—Jönköpings h.* i № 82/81. *Helsingborg—Strömsnäs br.* i № 84/83.
Sön- och helgd. gäller biljett 1½ gånger afgiften för enkel biljett fram och åter.

Km.													
	Fr. *Stockholm C.* 20	...	:820	...	...	:1006	...	...	...	...	...	1031
	» *Jönköping* 24, 20	...	:824	...	...	584	...	...	...	833	452
	» *Malmö* 20	...	...	...	...	845	...	...	...	300	610
	» *Karlskrona* 119	...	...	...	...	...	...	...	...	900	707
	» *Kristianstad* 124	...	630	...	...	1000	...	...	...	405	800
	Helsingborg-Hessleholms j., spårv. 1,435.	Bf. 59 II III	St. 51 I II III	Gt. 63 III		St. 53 I II III		Gt. 65 II III	Gt. 61 II III	Pt. 55 I II III	St. 57 I II III
Km.	Fr. **Hessleholm**	...	715	Alla dagar 600	...	1115	...	...	125	525	916
5	» Finja	...	×721	616	...	×1123	...	...	141	×534	×925
12	» Tyringe	...	×730	645	...	1135	...	...	205	×547	×935
18	» Vest-Torup	...	×738	708	...	1146	...	...	228	×558	×944
25	» Perstorp	...	746	754	...	1157	...	...	300	611	×953
32	» Hyllstofta	...	×753	816	...	×1207	...	...	318	×623	1004
42	Till **Klippan**	...	803	835	...	1220	...	...	338	641	1014
	Till *Engelholm* 144	...	905	...	...	715	...	Söckendagar ...	...	813	...
	Fr. *Engelholm* 144	...	645	...	...	930	...	...	III	...	...
	Fr. **Klippan** 140	600	806	900	...	1224	...	145	410	645	1015
47	» Qvidinge	613	×813	Skd. 918	...	×1231	...	206	431	×654	×1021
51	» Kärreberga	625	|	935	...	|	...	219	444	×701	|
53	Till **Åstorp**	630	821	940	...	1240	...	224	449	706	1028
	Till *Engelholm* 147	...	914	...	...	711	...	358	710	825	1231:
	» *Göteb. B:s* 148	...	215	...	...	635	...	...	...	640	640:
	» *Höganäs Ö.* 150	804	1017	...	...	210	...	446	...	941	...
	» *Landskrona* 151	839	1002	...	Bf. 83	251	St. 81	443	...	1028	...
	» *Malmö C.* 147	...	1030	...	II III	405	II III	535	...	1036	...
	Fr. *Jönköpings H.* 96, 95, 146	...	...	...	...	...	700	...	...	...	...
	» *Vernamo* 146	...	...	...	...	...	930	...	(Ljungby)	145	...
	» *Strömsnäs bruk* 146	...	500	...	...	500	...	1153	...	312	435
	» *Markaryd V.* 146	...	520	...	...	530	...	1217	...	400	528
	Fr. **Åstorp**	650	825	1010	907	1244	200	240	525	712	1029
56	» Gunnarstorp	659	×830	1018	×913	×1249	206	248	540	×718	×1033
59	Till **Bjuf**	706	834	1024	919	×	211	255	547	724	×
	Fr. **Bjuf**	735	835	1042	925	1253	212	324	615	725	×1037
63	» Mörarp	751	×842	1104	938	×100	×219	339	645	734	×1042
68	» Påarp	805	×849	1125	951	×106	×226	352	720	743	×1047
72	» Ramlösa brunn	816	×855	1136	×1000	×112	×232	404	735	751	×1052
74	» Ramlösa	822	900	1148	×1003	a115	a235	417	801	×754	|
77	Till **Helsingborg C.**	829	905	1155	1010	120	240	425	810	800	1100
	Fr. *Helsingborg Ångf:a*	921	921	...	1115	357	357	...	...	825	945
	Till *Helsingör*	941	941	...	1135	417	417	...	...	845	1005
	» *Köpenhamn Nordbang.*	1125	1125	...	153	533	533	...	...	1117	1132
	» » *Österbro*	1140	1140	S.o.H.	134	610	610	...	...	...	...
	» *Köpenhamns hamn*	1115	1115	...	...	...	...	...	...	...	...
	» *Korsör*	221	221	...	720	952	952	...	...	131:	131:
	» *Hamburg H.*	1031	1031	...	...	733:	733:	...	...	1142*	1142*
	» *Berlin* (Stettin) via Gjedser	...	...	...	...	640:	640:	...	...	...	...
	Fr. *Berlin* (Stettin) via Gjedser	...	...	...	...	:1105	1105	...	...	...	...
	» *Hamburg H.*	...	...	...	...	:1108	1108	...	...	...	...
	» *Korsör*	...	...	...	...	804	804	...	...	...	...
	» *Köpenhamns hamn*	...	...	...	...	...	...	...	...	...	500
	» *Köpenhamn Nordbang.*	...	700	...	...	1050	1050	...	...	443	555
	» » *Österbro*	...	638	...	...	955	1212 S.H.	...	...	443	...
	» *Helsingör Ångf:a*	...	818	...	...	1157	152	...	...	625	748
	Till *Helsingborg* »	...	835	...	...	1217	214	...	...	647	810
	Helsingborg-Hessleholms j. sp.lrv. 1,435.	St. 54 I II III	Pt. 66 II III	Gt. 62 III		Gt. 64 III	St. 82 II III	St. 56 I II III	Gt. 60 III	Pt. 58 I II III	Bf. 84 II III	St. 52 I II III
Km.	Fr. **Helsingborg C.**	700	907	Söckendagar 545		1035	128	245	515	530	700	905
3	» Ramlösa	p705	×913	600		1053	p133	p250	540	×535	708	|
5	» Ramlösa brunn	×708	×916	610		1111	×136	×253	550	×538	×711	×913
9	» Påarp	×715	×924	645		1140	143	×300	611	×545	720	×918
14	» Mörarp	×722	934	749		1200	×150	×307	631	×553	733	×924
18	Till **Bjuf**	728	942	800		1210	156	313	641	600	741	×929
	Fr. **Bjuf**	729	947	835		1235	157	314	655	605	745	×929
21	» Gunnarstorp	×733	×953	843		1249	206	×318	702	×610	×751	×933
24	Till **Åstorp**	738	959	850		1258	211	323	710	616	757	937
	Till *Markaryd V.* 146	1001	135	...		...	355	...	...	...	1028	...
	» *Strömsnäs bruk* 146	1039	235	...		...	423	...	...	...	1035	...
	» *Vernamo* 146	...	...	...		...	645	...	...	...	...	...
	» *Jönköpings H.* 146, 95, 96	...	...	...		...	935	...	...	...	...	...
	Fr. *Malmö C.* 147	...	726	...		1030	...	1245	...	...	...	550
	» *Landskrona* 151	...	715	...		1115	...	205	...	...	...	820
	» *Höganäs Ö.* 150	630	723	...		...	...	1226	...	210	...	828
	» *Göteb. B:s* 148	:1055	...	...		...	...	945	...	...	...	400
	» *Engelholm* 147	600	750	...		1150	...	300	635	...	...	856
	Fr. **Åstorp**	742	1008	930		138	...	326	730	625	...	938
26	» Kärreberga	746	×1013	Skd. 940		155	...	×330	740	630	...	|
30	» Qvidinge	×752	×1020	1000		220	...	×336	Skd. 755	×636	...	×946
35	Till **Klippan**	800	1029	1010		232	...	343	807	644	...	952
	Till *Engelholm* 144	905	...	...		...	...	...	...	813	...	...
	Fr. *Engelholm* 144	645	...	II III		...	...	752	...	...	...	850
	Fr. **Klippan** 140	803	↘↘			1036	401	...	346		654	...	953
45	» Hyllstofta	815				1100	429	...	×400	...	715	...	1005
52	» Perstorp	×823	...			1130	500	...	411	...	732	...	×1014
59	» Vest-Torup	×830	...			1150	520	...	×421	...	745	...	×1023
65	» Tyringe	×837	...			1210	555	...	×430	...	759	...	×1031
72	» Finja	×844	...			1227	615	...	×440	...	814	...	×1040
77	Till **Hessleholm**	851	...			1238	627	...	448	...	825	...	1047
	Till *Kristianstad* 124	945	...	...		...	...	...	610	...	1002	...	...
	» *Karlskrona* 119	309	...	...		...	...	...	1115	...	...	...	...
	» *Malmö* 20	1251	...	...		...	...	...	810	...	1040	...	...
	» *Jönköping* 20, 24	102	...	...		...	...	...	1045	...	...	...	806:
	» *Stockholm C.* 20	721	...	...		...	...	...	712:	...	...	...	947

Dagliga: Skd. 1–7; Söckendagar 8–77.

Billesholm—Bjuf.

Km.		Biljettpris II	Biljettpris III		Skd.	Dagl.	Skd.	S.o.H.
					№ 71 II III	№ 73 II III	№ 75 a II III	№ 75 b II III
5	Fr. **Billesholm**	0,30	0,20	*Helsingborg—Hessleholms j., spårvidd 1,435.*	640	810	240	655
	Till **Bjuf**				700	830	300	715
...	Till *Helsingborg C.* 142	...	...		829	905	425	800
...	» *Hessleholm* 142	...	...		851	1238	448	1047

Bjuf—Billesholm.

Km.		Biljettpris II	Biljettpris III		№ 72 II III	№ 74b II III	№ 76 II III	Skd.	S.o.H.	Skd.	Dagl.
5	Fr. **Bjuf**	0,30	0,20	*Helsingborg—Hessleholms j., spårvidd 1,435.*	730	948	1115	747	807	700	716
	Till **Billesholm**				750	1008	1135	807	1047	730	907
...	Fr. *Hessleholm* 142	...	...							700	716
...	» *Helsingborg C.* 142	...	...							730	907

143. Landskrona—Kjeflinge—Sjöbo järnv. tidtab.

se föregående sida.

144. Engelholm—Klippan.

Biljettpris enligt taxa B sid. 6.

Km.	*Engelholm—Klippans j., spårv. 1,435.*	№ 2	№ 4	№ 6	№ 8
	Fr. *Malmö* 147	...	726	1030	550
	» *Halmstad* 148	...	530	1220	711
	» *Köpenhamn*	...	700	1050	...
	» *Helsingborg F.* 148	...	850	103	545
	Fr. **Engelholm S. J.**	645	930	152	850
2	» Engelholms Värn	651	945	157	856
6	» *Munka Ågård*	×	×	×	×
8	» Munka Ljungby	703	1020	208	907
11	» Skelderhus	709	1034	213	×912
14	» Åsbo-Össjö	720	1050	219	918
16	» Kellna	725	1105	223	×922
19	Till **Östra Ljungby**	731	1113	229	928
	Till *Markaryd V.* 146	1001	...	355	...
	» *Strömsnäs Bruk*	1039	...	423	...
	» *Jönköpings H.* 146, 95, 96	...	...	935	...
	Fr. **Östra Ljungby**	733	1128	245	928
24	» Gråmanstorp	744	1143	259	×939
27	Till **Klippan**	750	1150	305	945
	Till *Eslöf* 140	918	300	610	...
	» *Hessleholm* 142	851	...	448	1047
	» *Kristianstad* 142, 124	945	...	610	1002
	» *Stockholm C.* 20	721	...	712	947

Klippan—Engelholm.

Km.	*Engelholm—Klippans j., spårv. 1,435.*	№ 1	№ 3	№ 5	№ 7
	Fr. *Stockholm C.* 20	...	820	1006	816
	» *Kristianstad* 124, 142	...	630	1000	405
	» *Hesseholm* 142	...	715	1115	525
	» *Eslöf* 140	...	...	1035	415
	Fr. **Klippan**	645	810	1223	646
3	» Gråmanstorp	×651	×815	×1228	653
8	Till **Östra Ljungby**	700	824	1237	703
	Fr. *Jönköpings H.* 96, 95, 146	...	...	...	...
	» *Strömsnäs Bruk*	500	...	...	312
	» *Markaryd V.* 146	530	...	...	400
	Fr. **Östra Ljungby**	708	825	1238	710
11	» Kellna	×713	831	×1244	720
13	» Åsbo-Össjö	717	835	1248	729
16	» Skelderhus	×722	841	×1253	739
18	» Munka Ljungby	727	848	1259	750
21	» *Munka Ågård*	×	×	×	×
25	Till Engelholms Värn	737	858	109	802
27	» **Engelholm S. J.**	741	905	115	813
	Till *Helsingborg F.* 148	835	1101	320	928
	» *Köpenhamn H.*	1125	153	533	1132
	» *Halmstad* 148	956	1110	401	1122
	» *Malmö* 147	1030	405	535	1028

146. (Helsingborg C.)—Vernamo—Åstorp.

Genomgående vagnar: *Jönköping H.—Helsingborg* i tåg 81, *Strömsnäs bruk—Helsingborg* i tåg 83.
Biljettpris enligt zontaxa, se tab. D sid. 6.

Km.						
	Fr. *Stockholm* 20	...	:1006	...	...	...
	» *Nässjö* 95	...	710	...	...	1040
	» *Jönköpings H.* 96, 95	...	700	...	...	1010
	» *Göteborg* 80	...	...	...	...	800
	» *Alfvesta* 80	...	555	...	...	1110
Km.	*Skåne—Smålands järnvägs (150 km.) spårvidd 1,435.*		St. 81 II III			Bf. 89 II III
	Fr. **Vernamo** ✕	...	930	...	...	245
7	» Åminne	...	×940	...	...	300
13	» Hånger	...	×949	...	...	315
21	» Vidöstern	...	1004	...	...	337
26	» Hvittaryd	...	1012	...	...	349
32	» Lagan	...	×1022	Bf. 85	...	408
42	Till **Ljungby** ✕	...	1037	II III	...	428
	Till *Halmstad* 114	...	125	...	...	836
	» *Vislanda* 114	...	...	...	...	652
	Fr. *Vislanda* 114	...	915	...	...	230
	Fr. **Ljungby**	...	1045	145	...	533
49	» Kånna	...	×1055	158	...	547
54	» Bäck	...	×1103	208	...	559
59	» Hamneda	...	×1111	222	...	617
66	» Hornsborg	Bf. 83	1123	237	Bf. 87	638
74	» Traheryd	II III	×1135	254	II III	700
78	» **Strömsnäs bruk** ✕	500	1153	312	435	725
84	» Axhult	×512	×1203	327	453	741
89	» Timsfors	×520	×1210	339	508	757
92	Till **Markaryd V.** ✕	526	1215	346	516	805
	Till *Hessleholm* 139	968	430	...	852	...
	» *Veinge* 139	813	135	...	...	945
	Fr. *Veinge* 139	...	930	150	...	...
	Fr. **Markaryd V.**	530	1217	400	528	...
100	» Yxenhult	×545	×1230	419	549	...
105	» Åsbo-Fagerhult	555	×1239	435	611	...
110	» Värsjö	604	1247	446	624	...
115	» Åsljunga	615	×1257	500	642	...
122	» Örkelljunga	630	108	519	709	...
129	» Eket	647	×123	540	735	...
135	» Stidsvig	×657	×132	553	754	...
140	Till **Östra Ljungby**	707	×140	605	807	...
	Till *Engelholm* 144	741	...	812	...	...
	» *Klippan* 144	750	805	...	945	...
	Fr. **Östra Ljungby**	715	×140	611	826	...
148	» Kärreberga	750	153	634	850	...
150	Till **Åstorp**	755	157	640	856	...
	Till *Hessleholm*	‡831	448	‡625	1047	...
	» *Höganäs Ö.*	1017	446	941	...	...
	» *Engelholm* 147	914	358	825	935	...
	» *Malmö* 147	1030	535	1036	1036	...
	Fr. **Åstorp**	825	200	712	1029	...
174	Till **Helsingborg C.**	*905	240	800	1100	...
	Fr. *Helsingborg Ångf:a*	921	357	825	945	...
	Till *Helsingör*	941	417	845	1005	...
	» *Köpenhamn Nordbang*	1125	533	1117	1132	...
	» » *Österbro*	1140	610	...	...	...
	» *Korsör*	221	952	...	131	...
	» *Hamburg*	1031	733	...	1142 via Vamdrup	
	» *Berlin* (Stett.) v. Gjeds	...	640	...	...	...

* De direkta vagnarna ank. Helsingborg C. 1010. ‡ Tågombyte i Kärreberga.

145. Trelleborg—Lund—Kjeflinge.

Biljettpris pr km.: Enkel resa 6 öre i I och 4 öre i III kl. Tur och retur (14 dagar) 15 % rabatt. I samtrafik taxa B sid. 6.
● Tågen № 21 och 22 medföra 3:e klass personvagn endast mellan Lund och Staffanstorp.

Km.	*Lund—Trelleborgs järnv., spårvidd 1,435.*	№ 14	● № 22		№ 8		№ 2	№ 6		№ 4
	Fr. **Trelleborg N.**	605	650	...	910	...	1250	350	...	750
7	» Fjerdingslöf	617	721	...	922	...	110	402	...	807
11	» Ahlstad	628	743	...	933	...	124	413	...	815
13	» Marieberg	633	804	...	938	...	136	419	...	826
18	Till **Svedala**	642	817	...	947	...	146	428	...	836
	Till *Malmö V.* 135	731	...	...	1028	...	231	602	...	930
	Fr. *Ystad* 135	525	...	...	840	...	1245	105	...	715
	Fr. **Svedala**	650	835	...	956	...	200	436	...	845
	» *Bökebergsslätt*	|	|	...	|	...	|	|	...	|
25	» Holmeja	703	904	...	1010	...	220	451	...	900
30	Till **Klågerup**	711	915	...	1018	...	229	500	...	909
	Fr. **Klågerup**	712	924	...	1019	...	234	502	...	910
35	Till **Staffanstorp**	721	937	...	1028	...	244	512	...	919
	Fr. *Simrishamn* 154	...	...	...	645	1200	...	...	...	615
						№ 18				
	Fr. **Staffanstorp**	722	951	...	1029	740	249	515	...	920
41	» *Hospitalet*	|	|	...	×	×	×	×	...	|
43	Till **Lund**	736	1015	...	1044	755	305	530	...	935
	Till *Stockholm* 20	721	...	...	...	...	712	...	...	947
	Lund—Kjeflinge järnvåg, spårvidd 1,435.									
				№ 12		№ 24			№ 10	
	Fr. **Lund**	739	...	855	1050	100	...	555	805	1040
48	» Vallkärra	748	...	909	1059	116	...	605	818	1049
51	» Lackalänga	754	...	919	1105	128	...	612	827	1055
54	Till **Kjeflinge**	800	...	925	1111	135	...	618	833	1101
	Till *Helsingborg C.* 147, 137	...	...	1027	...	325	...	722	1005	...
	» *Landskrona* 143	...	...	1015	1230	235	...	707	925	...
	» *Engelholm* 147	923	...	...	111	358	...	825	...	1231:
	» *Halmstad* 147, 148	1110	...	...	306	711	...	1122	...	225:
	» *Göteborg B:s* 147, 148	215	...	...	635	...	...	...	...	640:

Kjeflinge—Lund—Trelleborg.

Km.	*Lund—Kjeflinge järnvåg, spårvidd 1,435.*		№ 11	№ 9	№ 5	№ 3	● № 21	№ 23	№ 7	№ 19
	Fr. *Göteborg B:s* 148, 147	...	:1055	...	...	...	...	945	...	400
	» *Halmstad* 148, 147	...	245	...	550	809	...	111	...	711
	» *Engelholm* 147	...	528	...	750	1150	...	300	...	858
	» *Helsingborg C.* 137, 147	...	625	855	940	135	...	...	550	830
	» *Landskrona* 143	...	630	910	...	215	...	355	545	905
	Fr. **Kjeflinge**	...	746	1000	1118	307	...	455	655	1013
3	» Lackalänga	...	757	1010	1125	314	...	506	705	1020
6	» Vallkärra	...	807	1019	1131	321	...	516	715	1026
11	Till **Lund**	...	817	1030	1140	331	...	528	725	1035
	Fr. *Stockholm* 20	...	:820	...	...	1006	...	...	...	...
	Lund—Trelleborgs järnv., spårvidd 1,435.	№ 17	№ 1							№ 13
	Fr. **Lund**	654	840	...	1145	342	140	...	750	905
13	» *Hospitalet*	×	×	...	×	×	|	...	×	×
19	Till **Staffanstorp**	710	855	...	1158	356	201	...	805	920
	Till *Simrishamn* 154	1140	...	...	515	...	...	...	...	...
	Fr. **Staffanstorp**	...	900	...	1159	357	250	...	808	924
24	Till **Klågerup**	...	910	...	1207	406	305	...	818	933
	Fr. **Klågerup**	...	915	...	1208	407	335	...	820	935
29	» Holmeja	...	932	...	1218	417	452	...	831	947
	» *Bökebergsslätt*	...	|	...	|	|	|	...	|	|
36	Till **Svedala**	...	946	...	1232	430	511	...	844	1000
	Till *Ystad* 135	№15	1108	...	155	548	...	...	1012	...
	Fr. *Malmö V.* 135	515	915	...	1155	355	...	...	802	...
	Fr. **Svedala**	648	1000	...	1239	435	535	...	853	...
41	» Marieberg	703	1014	...	1249	445	615	...	906	...
43	» Ahlstad	713	1023	...	1255	451	640	...	914	...
47	» Fjerdingslöf	727	1033	...	104	459	704	...	923	...
54	Till **Trelleborg N.**	740	1045	...	115	510	720	...	935	...

Åstorp—Vernamo—(Helsingborg C.).

Genomgående vagnar: *Helsingborg—Jönköping H.* i tåg 82, *Helsingborg—Strömsnäs bruk* i tåg 84.

Km.						
	Fr. *Berlin* (Stett.) v. Gjeds	...	...	...	1105	...
	» *Hamburg*	...	...	...	1108	...
	» *Korsör*	...	...	...	804	1155
	» *Köpenhamn Nordbang*	...	...	700	1050	443
	» » *Österbro*	...	...	...	955	443
	» *Helsingör Ångf:a*	...	...	813	1157	625
	» *Helsingborg* »	...	...	835	1217	647
	Fr. **Helsingborg C.**	...	700	907	128	700
24	Till **Åstorp**	...	738	959	211	757
	Fr. *Malmö* 147	...	...	726	1030	550
	» *Engelholm* 147	...	600	750	1150	635
	» *Höganäs Ö.*	...	630	723	1226	210
	» *Hessleholm*	...	...	715	1115	525
	Skåne—Smålands järnvåg. (150 km.) spårvidd 1,435.		Bf. 65 II III	Bf. 88 II III	St. 62 II III	Bf. 84 II III
	Fr. **Åstorp** ✕	...	746	1002	214	803
26	» Kärreberga	...	753	1017	218	809
34	Till **Östra Ljungby**	...	810	1037	231	825
	Fr. *Engelholm* 144	...	645	...	152	...
	» *Klippan* 144	...	645	810	1223	645
	Fr. **Östra Ljungby**	...	812	1050	232	826
39	» Stidsvig	...	824	1109	×241	×837
45	» Eket	...	837	1127	×251	×848
52	» Örkelljunga	...	856	1202	304	907
59	» Åsljunga	...	910	1223	×315	×920
64	» Värsjö	...	923	1248	×325	×932
69	» Åsbo-Fagerhult	...	933	103	×332	×941
74	» Yxenhult	Bf. 90	944	116	×341	×951
82	Till **Markaryd V.** ✕	II III	1001	135	356	1008
	Till *Veinge* 139	...	135	...	946	...
	Fr. *Veinge* 139	...	654	930	150	640
	» *Hessleholm* 139	...	724	1125	...	525
	Fr. **Markaryd V.**	540	1007	148	400	1009
85	» Timsfors	554	1015	208	×406	×1015
90	» Axhult	607	1026	220	×413	×1023
96	» **Strömsnäs bruk** ✕	645	1055	235	428	1035
100	» Traheryd	702	1104	Ank.	×434	Ank.
108	» Hornsborg	724	1123		×447	
115	» Hamneda	747	1140	...	×458	...
120	» Bäck	801	1152	...	×506	...
125	» Kånna	815	1203	...	×514	...
132	Till **Ljungby** ✕	830	1215	...	525	...
	Till *Vislanda* 114	1013	...	...	652	...
	Fr. *Vislanda* 114	...	...	...	230	...
	» *Halmstad* 114	550	...	...	200	...
	Fr. **Ljungby**	920	...	...	534	...
142	» Lagan	951	...	...	549	...
148	» Hvittaryd	1013	...	...	×601	...
153	» Vidöstern	1034	...	...	×610	...
161	» Hånger	1054	...	...	×622	...
167	» Åminne	1109	...	...	×632	...
174	Till **Vernamo**	1125	...	...	645	...
	Till *Alfvesta* 80	143	...	...	945	...
	» *Göteborg* 80	455	...	...	...	...
	» *Jönköpings H.* 95, 96	510	...	...	935	...
	» *Nässjö* 95	540	...	...	924	...
	» *Stockholm* 20	...	...	...	712:	...

147. Malmö—Engelholm.

	Fr. *Hamburg, H.*	...	...	...	...	:1108	...	...	...	...	856
	» *Kiel*	...	...	...	...	140	...	...	...	...	1107
	Fr. *Berlin, Stett.*	...	...	...	...	:1105	...	...	...	...	845
	» *Hamburg, H.*	...	...	...	...	:1130	...	...	...	...	845
	» *Lybeck*	...	...	...	...	1235	...	...	...	...	1000
	» *Rostock*	...	...	...	...	302	...	...	...	...	1236
	» *Köpenhamn, hamn*	...	...	...	800	...	...	1130	300	500	730
	» *Köpenhamn, Österbro*	...	...	650	...	1100	...	...	...	...	720
	» *Köpenhamn, Frihamn*	...	...	700	...	1110	...	...	...	...	730
	Fr. *Berlin, Stett.*	...	:736	...	...	...	...	...	...	...	945
	» *Sassnitz hamn*	...	125	...	...	...	...	...	...	...	347
	» *Trelleborg*	...	620	710	...	855	...	1200	...	420	817
Km.	*Statens järnv. spårv. 1,435.*	Bt. 774 II III	St. 42 I II III	Pt. 378 II III	Pt. 376 I II III	Pt. 370 II III	Gt. 1396 III	Bt. 778 II III	Pt. 380 II III	Pt. 372 II III	Pt. 374 II III
	Fr. Malmö	535	✕726	900	1030	1245	...	400	550	750	1025
5	» **Arlöf**	545	735	|	1039	1254	...	409	|	759	|
10	» **Lomma**	554	|	×912	1047	103	...	417	×604	807	1045
14	» **Önnerup**	602	|	|	×1053	110	...	423	|	814	|
16	» **Flädie**	607	|	|	1058	115	...	428	×610	819	×1053
20	» **Stäfvie**	617	|	|	×1106	124	...	436	|	828	|
22	» **Furulund**	624	754	|	1112	130	...	441	|	833	×1103
25	**Till Kjellinge**	629	758	929	1116	134	...	445	621	837	1108
	Till *Landskrona* 145	810	...	1015	1230	235	...	...	707	925	...
	Fr. *Trelleborg* 145	...	605	605	910	...	...	...	350	...	760
	» *Lund* 145	...	739	855	1050	100	...	...	555	805	1040
	» *Sjöbo* 143	...	...	700	...	1040	...	...	...	620	...
	Fr. **Kjellinge**	634	805	931	1121	139	...	447	623	840	1109
28	» **Söderhvidinge**	642	|	|	×1126	147	...	454	|	848	|
30	» **Norrhvidinge**	647	|	|	×1131	152	...	458	|	853	|
34	**Till Teckomatorp**	654	×817	942	1137	159	...	505	635	900	1121
	Till *Helsingborg C.* 137	800	...	1027	...	325	...	610	722	1005	...
	Fr. *Eslöf* 137	635	...	...	950	135	...	440	...	...	1015
	Fr. **Teckomatorp**	725	×817	...	1141	206	242	640	...	...	1122
39	» **Svalöf**	740	827	...	1150	219	316	652	...	...	1130
43	» **Kjellstorp**	748	|	...	×1156	227	332	700	...	...	|
46	» **Axelvold**	755	|	...	1202	234	348	707	...	...	×1142
50	» **Kågeröd**	802	|	...	1208	242	406	714	...	...	×1148
53	» **Böketofta**	809	|	...	×1214	249	423	721	...	Bt. 790	|
60	**Till Billesholms grufva**	819	851	...	1223	258	439	730	...	II III	1201
	Fr. *Landskrona* 151	715	715	...	1115	205	...	600	...	800	800
	Fr. **Billesholms grufva**	828	853	...	1226	305	503	735	...	900	1202
63	» **Norra Vram**	836	|	...	1233	312	521	742	...	907	|
69	**Till Åstorp**	846	904	...	1241	322	536	752	...	916	1214
	Till *Markaryd V.* 146	135	135	...	355	...	...	1008	...	...	...
	» *Ljungby* 146	...	...	...	525	...	...	...	...	...	...
	» *Höganäs öfre* 150	1017	1017	...	210	...	...	941	...	...	...
	Fr. *Hessleholm* 142	715	715	...	1115	...	...	525	...	...	918
	Fr. **Åstorp**	849	907	...	1251	328	620	800	...	927	1216
	Heagård	×	|	...	|	×	|	|	...	×	|
76	» **Spannarp**	902	|	...	101	345	654	813	...	943	|
83	**Till Engelholm**	914	923	...	111	358	710	825	...	955	1231
	Till *Halmstad* 148	1110	1110	...	306	711	...	1122	...	...	225
	» *Göteborg B:s* 148	215	215	...	635	...	...	...	...	...	640

Direkta tåg: *Göteborg—Malmö* i № 41, 42, *Helsingborg—Malmö* i № 377, 378, 379 o. 380. *Engelholm—Landskrona* i № 789 o. 790.
Direkta vagnar: *Göteborg—Malmö* i № 375, 376, *Göteborg—Trelleborg* i № 41, 42. **Sofvagnar I o. II kl.:** *Göteborg—Trelleborg* i № 373, *Trelleborg—Trollhättan* i № 374.

Biljettpris enligt zontaxa, se tab. A sid. 6.

Engelholm—Malmö.

	Fr. *Göteborg B:s* 148	...	:1035	...	...	...	945	...	...	400	
	» *Halmstad* 148	...	245	...	550	809	111	...	311	711	
Km.	*Statens järnv. spårv. 1,435.*	Pt. 373 II III	Bt. 789 II III	Bt. 777 II III	Pt. 371 II III	Pt. 375 I II III		Bt. 775 II III	St. 41 I II III		
	Fr. Engelholm	528	600	750	1150	300	...	635	854		
7	» **Spannarp**	×538	613	804	1208	×310	...	652	|		
	Heagård	|	×	|	×	|	...	×	|		
14	**Till Åstorp**	548	625	814	1223	320	...	705	913		
	Till *Hessleholm* 142	851	851	1238	...	448	...	...	1047		
	Fr. *Höganäs öfre* 150	...	...	...	630	...	1226	...	210	800	
	» *Ljungby* 146	...	...	...	...	...	1045	...	145	...	
	» *Markaryd V.* 146	...	...	...	520	...	1217	...	400	528	
	Fr. **Åstorp**	...	550	650	827	1252	324	...	715	917	
20	» **Norra Vram**	...	×558	700	840	102	333	...	727	|	
23	**Till Billesholms grufva**	...	604	707	847	109	339	...	734	928	
	Till *Landskrona* 151	...	839	839	1002	251	443	...	1028	1028	
	Fr. **Billesholms grufva**	...	606	...	853	115	343	...	746	929	
30	» **Böketofta**	...	×616	...	905	128	×353	...	801	|	
33	» **Kågeröd**	...	×623	...	911	134	400	...	811	|	
37	» **Axelvold**	...	×630	...	918	141	408	...	822	|	
40	» **Kjellstorp**	...	×636	...	923	147	×413	...	829	|	
44	» **Svalöf**	Pt. 359	644	Pt. 377	930	157	421	Pt. 379	846	952	
49	**Till Teckomatorp**	II III	652	II III ✕	938	206	428	II III	855	959	
	Till *Eslöf* 137	...	750	...	1115	305	625	...	954	1028	
	Fr. *Helsingborg* 137	...	625	855	940	135	...	550	830	848	
	Fr. **Teckomatorp**	610	725	945 ←	1050	240	429	638	930	1029	
53	» **Norrhvidinge**	618	×732	|	1057	249	×436	|	939	|	
55	» **Söderhvidinge**	623	×737	|	1102	255	×441	|	945	|	
58	**Till Kjellinge**	628	743	956	1107	300	447	649	950	1010	
	Till *Sjöbo* 143	...	1005	...	...	523	...	925	...	...	
	» *Lund* 145	...	817	1023	1140	330	528	726	1025	1028	
	» *Trelleborg* 145	...	1045	115	115	510	...	935	...	...	
	Fr. *Landskrona* 145	...	630	910	...	215	355	545	...	905	
	Fr. **Kjellinge**	633	747	958	1116	306	451	651	1015	1011	
61	» **Furulund**	640	753	|	1122	314	456	|	1021	|	
63	» **Stäfvie**	646	759	|	1127	321	×500	|	1027	|	
67	» **Flädie**	654	806	|	1134	330	507	|	1034	|	
	» **Önnerup**	659	×810	|	1139	336	×511	|	1039	|	
73	» **Lomma**	707	818	×1016	1146	346	518	×708	1046	|	
78	» **Arlöf**	716	a825	|	1154	356	526	|	1055	|	
83	**Till Malmö**	725	835	1030	1202	405	535	721	1104	1038	
	Till *Trelleborg*	...	945	145	415	...	...	940	...	1153	
	» *Sassnitz hamn*	...	200	...	...	...	...	...	...	422	
	» *Berlin, Stett.*	...	747	...	...	...	...	...	...	948	
	Till *Köpenhamn, Frihamn*	...	1025	...	255	...	...	1110	...	...	
	» *Köpenhamn, Österbro*	...	1035	...	305	...	...	1120	...	...	
	» *Köpenhamn, hamn*	...	1036	1245	305	...	736	...	...	...	
	» *Rostock*	...	505	...	...	...	246:	...	...	...	
	» *Lybeck*	...	754	...	...	...	507:	...	...	...	
	» *Hamburg, H.*	...	907	...	...	...	615:	...	...	...	
	» *Berlin, Stett.*	...	900	...	...	...	640:	...	...	...	
	Till *Kiel*	...	800	...	500:	...	...	...	...	...	
	» *Hamburg, H.*	...	1031	...	725:	...	...	1142: öfv. Vamdrup			

148. Göteborg—Helsingborg.

	Fr. *Stockholm* 21	...	...	:915	...	...	:915	...	...	...	...	1156
	» *Kristiania Ö.*	...	...	...	...	...	:1110	...	...	...	...	240
	» *Fredrikshald*	...	...	...	...	...	235	...	630	...	...	544
	» *Altona*	...	...	...	...	...	...	...	:917	...	...	:917
	» *Frederikshavn*	...	...	...	...	...	...	...	1015	...	...	1015
	» *Falun* 61	...	...	...	...	...	...	...	...	...	...	955
	» *Trollhättan* 61	731	...	...	...	...	731	1007	153	153	458	918
Km.	*Statens järnv. spårv. 1,435.*	Bt. 807 III	Gt. 1405 III	Pt. 383 II III	Pt. 385 III	Pt. 387 III	St. 39 I II III	Bt. 791 II III	St. 41 I II III	Bt. 795 II III	Bt. 797 II III	St. 37 II III
	Fr. Göteborg B:s	1000	400	740	239	315	945	1225	400	510	730	1055
3	*Gårda*	×	|	|	×	×	|	|	|	|	×	|
5	» **Almedal**	1024	416	750	250	326	|	1239	|	520	745	|
7	*Lagklarebäck*	×	|	|	×	×	|	|	|	|	×	|
8	» **Fässberg**	1057	427	756	259	334	|	1245	|	527	752	1110
10	*Kärra*	×	|	|	×	×	|	|	|	|	×	|
14	*Kållered*	1115	|	×	×	×	|	×	|	×	×	|
18	» **Lindome**	1131	449	812	317	352	|	104	|	546	814	a1125
23	» **Anneberg**	1146	502	820	326	401	|	113	|	555	824	|
26	*Hede*	|	|	|	|	|	|	|	|	|	|	|
28	» **Kongsbacka**	1156	521	836	335	410	1018	124	435	612	843	1143
36	» **Fjärås**	|	539	848	|	|	1028	139	×445	628	859	×1156
47	» **Åsa**	...	613	903	...	...	|	157	|	648	918	|
52	» **Frillesås**	...	635	912	...	...	|	208	|	701	930	|
60	» **Backa**	...	700	924	...	...	|	221	|	716	943	|
64	» **Åskloster**	Pt. 381	715	933	...	...	|	230	|	725	952	|
77	**Till Varberg**	II III	740	949	...	...	1114	249	534	745	1011	1249
	Fr. *Borås N.* 82	...	...	715	...	...	715	...	314	...	...	:725
	Fr. **Varberg**	600	836	956	...	...	1122	302	541	753	...	1256
87	» **Himle**	615	910	1010	...	...	|	319	|	811	...	|
91	» **Tvååker**	621	939	1017	...	...	|	327	|	820	...	|
99	» **Långås**	633	1008	1029	...	...	|	341	|	836	...	|
103	» **Lis**	639	1023	1036	...	...	|	348	|	843	...	|
108	**Till Falkenberg**	646	1036	1043	...	...	1157	357	615	852	...	137
	Till *Limmared* 91	...	...	400	...	Gt. 1401	400	912	...	...	...	1015
	Fr. *Limmared* 91 ... ♀Holtsljunga	...	♀535	...	III	♀535	1105	1105	520	...	520	
	Fr. **Falkenberg**	648	1122	1048	...	1212	1158	359	616	908	...	138
114	» **Skrea**	657	1145	1058	...	×1229	|	412	|	921	...	|
118	» **Heberg**	707	1220	1106	...	×1241	|	422	|	931	...	|
123	» **Slöinge**	715	119	1115	...	1258	|	432	|	941	...	|
128	» **Getinge**	723	215	1123	...	113	|	443	|	951	...	|
132	» **Brännarp**	730	240	1130	...	×125	|	451	|	1000	...	|
136	» **Harplinge**	737	310	1139	...	×138	|	500	|	1009	...	|
141	» **Gullbrandstorp**	745	358	1147	...	×152	|	510	|	1019	...	|
150	» **Halmstad Norra**	757	418	1200	...	213	|	525	|	1033	...	|
157	**Till Halmstad**	801	425	1204	...	220	✕1247	529	703	1037	...	235
	Till *Vislanda* 114 ... ♀Ljungby	...	652	...		♀905	652	...	...	...	...	1013
	Fr. *Nässjö* 95	...	...	...	...	...	710	...	...	...	Bt. 801	:1040
	» *Jönköpings h.* 95, 96	...	Pt. 391	...	...	...	700	...	...	Gt. 1403	II III	:1010
	» *Vislanda* 114	...	II III	♀515	..	915	♀515	...	...	III	230	:230
	Fr. Halmstad	809	550	1220	...	311	111	556	711	620	910	245
159	» **Trönninge**	820	×559	1232	...	×327	|	607	|	651	923	|
163	» **Eldsberga**	827	606	1238	...	341	|	615	|	720	930	|
167	» **Genevad**	834	612	1244	...	×350	|	623	|	800	938	|
170	**Till Veinge**	841	619	1255	...	×408	136	633	×735	820	946	|
	Till *Markaryd* 139	1114	817	302	...	...	302	741	...	...	...	...
	» *Hessleholm* 139	...	958	430	...	...	430	902	...	...	...	...
	Fr. Veinge	842	620	100	...	×408	137	636	×735	850	949	|
176	» **Laholm**	852	629	115	...	425	147	648	744	940	958	321
181	» **Vallberga**	902	637	126	...	×440	|	658	|	1008	|	|
185	» **Skottorp**	910	644	133	...	×452	159	706	×755	1052	...	|
191	» **Båstad**	922	654	145	...	512	212	720	807	1129	...	345
199	» **Grefvie**	939	708	202	...	×541	228	737	|	1222	...	|
204	» **Förslöf**	952	717	215	...	553	|	747	|	1244	...	|
208	» **Barkåkra**	958	723	220	...	×602	|	754	|	100	...	|
214	» **Skelderviken**	1006	731	228	...	×613	|	804	|	119	...	420
217	**Till Engelholm**	1010	735	233	...	620	249	808	840	128	...	426
	Till *Malmö* 147	405	1030	535	...	...	535	1036	1036	...	...	835
	» *Berlin, Stett.*	...	...	...	Gt. 1407	...	...	...	948:	...	...	747
	Fr. *Klippan* 144	810	645	1223	III	...	...	646	646	...	...	...
	Fr. Engelholm	1016	746	236	525	650	255	818	846	210	...	440
222	» **Vegeholm**	1024	753	243	556	×702	|	828	|	231	...	|
225	» **Rögle**	1029	758	248	623	×711	|	835	|	315	...	|
230	**Till Kattarp**	1035	804	256	634	722	312	843	901	326	...	459
245	Till *Höganäs Ö.* 150	...	1017	...	804	...	446	941	941	446	...	804
	Fr. *Höganäs Ö.* 150	...	723	210	630	...	...	808	...	210	...	...
	Fr. **Kattarp**	1036	809	257	717	730	313	845	902	408	...	501
235	» **Ödåkra**	1043	817	305	745	×744	|	854	|	441	...	|
	Gyhult	|	|	|	×	|	|	|	|	|	...	|
244	**Till Helsingborg F.**	1101	835	320	810	808	338	908	925	505	...	526
	Till *Helsingör*	1135	941	...	...	845	417	...	1005	725	...	618
	» *Köpenhamn H.* (Nordb)	153	1125	...	...	1117	533	...	1132	...	...	752
	» » (Österbro)	...	1140	...	...	...	510	...	...	853	...	833
	» *Hamburg, H.*	...	1031 öfv. Kiel		...	...	615	...	1142 öfv. Vamdrup		...	907
	» *Berlin, Stett.*	...	...	...	...	...	640	...	...	...	...	900

Biljettpris enligt zontaxa, se tab. A sid. 6.

Helsingborg—Göteborg.

	Fr. *Berlin, Stett.*	...	...	...	...	...	...	1105	...	...	...	...	840
	» *Hamburg, H.*	...	...	...	...	...	...	1130	...	...	...	...	840
	» *Köpenhamn* (Österbro)	...	...	...	...	638	...	955	...	...	...	...	900
	» » *H.* (Nordb.)	...	...	...	...	700	...	1050	...	...	...	555	900
	» *Helsingör*	...	...	...	...	813	...	1157	...	152	...	748	1002
Km.	*Statens järnv. spårv. 1,435.*			Gt. 1404 III	Pt. 384 II III	Pt. 394 I II III	Gt. 1402 III	St. 40 I II III	Bt. 792 II III	Bt. 794 II III	Gt. 1408 III	Bt. 800 II III	St. 38 II III
	Fr. Helsingborg F.	...	...	436	650	850	907	1245	103	339	545	820	1145
6	*Gyhult*	...	...	|	|	|	|	|	|	|	×	|	|
9	» **Ödåkra**	...	...	525	710	|	×935	|	119	400	625	836	a1202
14	**Till Kattarp**	...	...	537	717	911	945	109	125	407	637	844	1209
29	Till *Höganäs Ö.* 150	...	...	...	804	1017	...	210	210	446	...	941	...
	Fr. *Höganäs Ö.* 150	...	...	...	630	723	723	1226	1226	210	...	808	...
	Fr. **Kattarp**	...	...	600	724	912	949	110	129	412	700	847	1210
19	» **Rögle**	...	...	623	732	|	×959	|	135	420	720	855	|
22	» **Vegeholm**	...	...	640	738	|	×1005	|	140	426	737	901	|
27	**Till Engelholm**	...	...	653	746	927	1016	125	148	437	750	909	1229
	Till *Klippan* 144	...	...	...	...	1150	...	305	305	...	915	...	...
	Fr. *Berlin, Stett.*	...	...	...	...	736	...	...	...	...	...	...	:940
	» *Malmö* 147	...	...	...	...	726	...	1030	1030	1245	...	550	:1020
	Fr. **Engelholm**	...	...	758	751	935	1050	131	153	455	...	915	1245
30	» **Skelderviken**	...	...	810	757	|	×1059	|	159	501	...	921	|
36	» **Barkåkra**	...	...	833	808	|	×1119	|	207	513	...	931	|
40	» **Förslöf**	...	...	858	816	|	1135	|	216	522	...	939	|
45	» **Grefvie**	...	...	940	830	St. 42 III	×1205	200	229	541	...	951	|
53	» **Båstad**	...	...	1035	843	1016	1221	212	241	552	...	1005	1215
59	» **Skottorp**	...	Bt. 802	1108	853	|	×1236	|	252	602	...	1016	|
63	» **Vallberga**	...	II III	1131	900	|	×1246	|	300	610	...	1024	|
68	» **Laholm**	...	643	1215	912	1036	110	233	311	623	...	1036	1305
74	**Till Veinge**	...	652	1239	924	×1046	134	243	323	635	...	1045	|
	Fr. *Hessleholm* 139	...	...	...	...	724	1125	1125	1125	...	...	525	...
	» *Markaryd* 139	...	...	...	640	910	1239	1239	1239	...	...	815	...
	Fr. Veinge	...	653	114	925	×1046	145	244	325	636	...	1046	|
77	» **Genevad**	...	701	221	932	|	156	|	333	644	...	1055	|
81	» **Eldsberga**	...	709	258	940	|	×210	|	342	653	...	1103	|
85	» **Trönninge**	...	716	330	946	|	218	|	349	700	...	1110	|
93	**Till Halmstad**	...	728	346	956	✕1110	235	✕306	401	711	...	1122	220
	Till *Vislanda* 114	...	...	...	652	652	905	♀905	905	...	...	...	1010
	» *Jönköpings h.* 95, 95	...	Gt. 1406	Bt. 796	...	...	...	935	(915 Ätran)		...	...	510
	» *Nässjö* 95	...	III	II III	...	...	...	924	...	...	...	...	640
	Fr. *Vislanda* 114 ... ♀Ljungby	...	...	...	♀515	♀515	915	915	915	...	...	...	:230
	Fr. Halmstad	...	520	600	1006	1120	335	326	430	723	...	...	245
94	» **Halmstad Norra**	...	528	605	1012	|	|	|	435	727	...	...	|
103	» **Gullbrandstorp**	...	557	621	1026	|	|	|	451	743	...	...	|
108	» **Harplinge**	...	640	632	1035	|	|	|	501	754	...	...	|
112	» **Brännarp**	...	708	641	1042	|	|	|	510	802	...	...	|
116	» **Getinge**	...	740	649	1049	|	441	355	519	810	...	...	|
121	» **Slöinge**	...	810	700	1057	|	455	|	528	820	...	...	|
126	» **Heberg**	...	830	708	1105	|	×506	|	537	829	...	...	|
130	» **Skrea**	...	850	719	1114	|	|	|	×546	839	...	...	|
136	**Till Falkenberg**	...	903	728	1121	1212	528	419	556	848	...	...	322
	Till *Limmared* 91	...	...	...	400	400	...	912	...	...	...	...	1015
	Fr. *Limmared* 91 † Holtsljunga	...	†535	...	†535	...	...	1105	1105	520	...	...	:515
	Fr. Falkenberg	...	1000	733	1137	1214	...	421	559	905	...	...	34
141	» **Lis**	...	1019	743	1151	|	...	|	609	916	...	...	|
145	» **Långås**	...	1040	750	1158	|	...	|	617	924	...	...	|
153	» **Tvååker**	...	1116	803	1210	|	...	|	630	938	...	...	|
157	» **Himle**	Bt. 798	1150	813	1218	|	...	|	640	947	...	...	|
167	**Till Varberg**	II III	1210	826	1231	1248	...	457	655	1002	...	...	42
	Till *Borås N.* 82	...	...	1140	...	635	...	842	...	...	...	...	8
	Fr. **Varberg**	501	126	850	110	1254	...	505	705	...	...	...	44
180	» **Åskloster**	522	156	910	127	|	...	|	727	...	...	...	|
184	» **Backa**	533	220	922	135	|	...	|	735	...	...	...	|
192	» **Frillesås**	550	245	936	147	|	...	|	750	...	...	...	|
197	» **Åsa**	603	303	946	156	|	...	|	802	Pt. 326	Bt. 806	Pt. 368	|
208	» **Fjärås**	620	335	1004	210	|	...	551	819	III	III	III	52
216	» **Kongsbacka**	635	410	1020	224	146	...	603	838	751	1233	525	55
218	*Hede*	|	|	|	|	|	...	|	|	|	|	|	|
221	» **Anneberg**	648	435	1030	233	|	...	|	848	802	1247	535	|
226	» **Lindome**	659	455	1039	241	|	...	|	857	814	103	545	|
230	*Kållered*	×	513	×	×	|	...	|	×	×	×	×	|
234	*Kärra*	×	|	|	|	|	...	|	|	×	×	×	|
236	» **Fässberg**	722	628	1059	258	|	...	|	919	832	126	603	a624
237	*Lagklarebäck*	×	|	|	|	|	...	|	|	×	×	×	|
239	» **Almedal**	729	703	1106	304	|	...	|	926	840	138	611	|
241	*Gårda*	×	|	|	|	|	...	|	|	×	×	×	|
244	**Till Göteborg B:s**	740	718	1116	314	215	...	635	937	850	149	621	640
	Till *Trollhättan* 61	922	...	...	704	409	...	843	...	...	...	...	814
	» *Falun* 61	704	...	...	...	...	...	...	...	...	...	...	725
	» *Fredrikshald*	325	...	...	...	1015	...	215	...	1015	...	...	114
	» *Kristiania Ö.*	842	...	...	...	...	...	615:	...	...	...	...	26
	» *Frederikshavn*	...	...	...	...	...	...	...	...	...	...	...	30
	» *Altona*	...	...	...	...	...	...	...	...	...	...	...	817
	» *Stockholm* 21	...	...	1004	...	...	...	815:	...	...	...	...	85

Medför ej personvagnar den 1908 å linjen Falkenb.—Engelh.

Medför ej personv. d. 12/10, 1907, 4/11, 6/12, 2/11, 5/10 å linjen Engelh.—Falkenb.

Direkta tåg: *Göteborg—Malmö—Göteborg* i № 41, 42.
Direkta vagnar: *Helsingborg—Kristiania—Helsingborg* i № 39, 40.
» » *Göteborg—Trelleborg—Gö

149. Barsebäckshamn—Kjeflinge.

Km.	Kjeflinge—Barsebäcks järnv. (spårvidd 1,435).	№ 1	№ 3	№ 5
	Fr. Barsebäckshamn	645	1010	530
2	Sjöbobadet	×	×	×
3	» Barsebäcksby	656	1023	541
7	» Löddeköpinge	705	1035	550
9	» Västanhög	712	1044	557
12	» Höjsmölla	721	1055	606
14	Tungan	×	×	×
16	Till Kjeflinge	730	1105	615

Zontaxa i lokal- och samtrafik.

Km.	III kl.
1—5	0,20
6—8	0,30
9—11	0,40
12—14	0,50
15—18	0,60

Kjeflinge—Barsebäckshamn.

Km.	Kjeflinge—Barsebäcks järnv. (spårvidd 1,435).	№ 2	№ 4	№ 6
	Fr. Kjeflinge	815	150	700
2	Tungan	×	×	×
4	» Höjsmölla	827	205	712
7	» Västanhög	836	215	721
9	» Löddeköpinge	845	225	729
13	» Barsebäcksby	855	235	738
15	Sjöbobadet	×	×	×
16	Till Barsebäckshamn	905	245	745

Friestedts Foderbenmjöl
(absolut rent. och stoffint) samt
Foderbenmjölskakor
(Guldmedalj).
Bengryn för Höns. **Snäcksand** för d:o.
Säljes hos Apotekare och Handlande.
OBS. Namn och fabriksmärke.
A. W. Friestedts Fabr.-A.-B., Liljeholmen.
Guldmedaljer.
Etablerad 1856.
Allm. 33 08.
Elks 6 18.

150. Åstorp—Höganäs.

Km.	Statens järnv. spårv. 1,435.	Bt. 812 II III	Bt. 814 II III	Pt. 396 II III	Pt. 390 II III	Bt. 820 II III	Gt. 1410 III
	Fr. Malmö 147	...	726	1030	...	550	...
	» Landskrona 151, 147	...	715	1115	...	600	...
	» Hessleholm 142	...	715	1115	...	525	...
	Fr. Åstorp	640	910	1244	229	811	740
5	» Ormastorp	650	920	1253	238	821	802
9	» Hasslarp	659	929	101	246	830	852
11	Till Kattarp	705	935	106	251	836	900
	Till Helsingborg F. 148	810	1101	...	320	908	...
	Fr. Göteborg B:s 148	:1055	...	...	945	400	...
	» Helsingborg F. 148	650	850	103	339	820	...
	Fr. Kattarp	721	939	135	410	903	931
13	» Vestraby	728	946	141	416	910	948
15	» Stureholm	735	953	147	422	917	1004
18	» Mjöhult	747	1001	156	432	925	1033
21	» Ingelsträde	756	1009	203	439	933	1052
26	Till Höganäs öfre	804	1017	210	446	941	1108
28	» Höganäs nedre	811	1024	218	452	948	1119

Biljettpris enl. Zontaxa, se tab. A sid. 6.

Höganäs—Åstorp.

Km.	Statens järnv. spårv. 1,435.	Pt. 389 II III	Bt. 813 II III	Bt. 815 II III	Gt. 1409 III	Bt. 817 II III	Pt. 395 II III
	Fr. Höganäs nedre	620	713	1216	1245	204	803
2	» Höganäs öfre	630	723	1226	110	210	808
7	» Ingelsträde	638	732	1235	130	219	816
10	» Mjöhult	649	742	1246	153	229	823
13	» Stureholm	656	750	1254	212	237	830
15	» Vestraby	702	757	101	225	244	836
17	Till Kattarp	707	803	107	232	250	841
	Till Helsingborg F. 148	810	835	...	320	320	908
	» Göteborg B:s 148	215	215	635	...	...	640
	Fr. Helsingborg F. 148	436	850	103	...	339	820
	Fr. Kattarp	709	914	128	320	412	847
19	» Hasslarp	715	932	136	346	431	854
23	» Ormastorp	724	947	146	406	447	902
28	Till Åstorp	733	1000	159	420	500	911
	Till Hessleholm 142	851	1238	448	825	825	1047
	» Landskrona 147, 151	1002	251	443	...	...	1028
	» Malmö 147	1030	405	535	...	...	1036

151. Landskrona—Billesholms Gr.

Km.	Statens järnv. spårv. 1,435.	Pt. 350 II III	Pt. 352 II III	Bt. 786 II III	Bt. 788 II III	Bt. 790 II III
	Fr. Köpenhamn, hamn. ⚓ ... † (1/10-31/10)	* Fr. o. m. 1/11 t. v.			*300	500†
	Fr. Landskrona	715	1115	205	600	800
4	» Säby	727	1128	215	616	810
9	» Vadensjö	739	1140	226	633	821
	» Ottarp	×	×	×		×
16	» Kingelstad	754	1155	240	653	835
21	» Ekeby	808	1210	251	714	846
26	Till Billesholms Gr.	818	1220	301	724	856
	Till Engelholm 147	914	111	358	825	955
	» Göteborg B:s 147, 148	215	635	...	...	640:

Biljettpris enl. Zontaxa, se tab. A sid. 6.

Billesholms Gr.—Landskrona.

Km.	Statens järnv. spårv. 1,435.	Bt. 789 II III	Bt. 781 II III	Bt. 783 II III	Pt. 353 II III	Pt. 351 II III
	Fr. Göteborg B:s 148, 147	:1055	...	...	945	400
	» Engelholm 147	600	750	1150	300	850
	Fr. Billesholms Gr.	715	857	120	347	932
5	» Ekeby	735	914	144	359	944
10	» Kingelstad	753	926	201	410	955
	» Ottarp	×	×		×	×
17	» Vadensjö	813	941	226	423	1008
21	» Säby	830	953	242	434	1019
26	Till Landskrona	839	1002	251	443	1028
	Till Köpenhamn, hamn. ⚓	1020	...	...	...	...

152. Lund—Bjerred.

Km.	Bilj.-pris III	Lund—Bjerreds järnv., spårvidd 1,435	Alla dagar Bt. 1	Bt. 3	Bt. 5
		Fr. Lunds Vestra	715	1145	500
3	0,25	Nybble	×	×	×
4	0,25	Gammelmark	×	×	×
6	0,25	» Fjelie	730	1159	513
8	0,25	Till Leråkra	735	1204	518
		Fr. Lerakra	736	1205	519
9	0,25	» Kanik	×	×	×
11	0,30	Till Bjerred	745	1215	525

Bjerred—Lund.

Km.	Bilj.-pris III	Lund—Bjerreds järnv., spårvidd 1,435.	Alla dagar Bt. 2	Bt. 4	Bt. 6a (Februari mån.)	Bt. 6b (April mån.)
		Fr. Bjerred	800	145	600	700
2	0,25	Kanik	×	×	×	×
3	0,25	Till Leråkra	809	×	607	707
		Fr. Leråkra	810	157	608	708
5	0,25	» Fjelie	816	205	614	714
7	0,25	Gammelmark	×	×	×	×
8	0,25	Nybble	×	×	×	×
11	0,30	Till Lunds Vestra	830	220	625	725

153. Harlösa—Lunds södra.

Km.	Lund—Refvinge järnväg, spårvidd 1,435.	Pt. 1	Gt. 3	Bt. 7
	Fr. Harlösa	806	1140	515
3	» Refvingehed	811	1147	520
5	» Refvingeby	816	1200	526
9	» Skatteberga	×	×	×
12	» Södra Sandby	829	1225	544
14	» Fågelsång	×	×	×
16	» Hardeberga	838	1237	553
	» Östra Torn	×	×	×
22	» Lunds östra	×	×	×
23	Till Lunds södra	850	1255	610

Zontaxa i lokaltrafik.

Km.	Kr.
1—4	0,20
5—6	0,30
7—8	0,40
9—10	0,50
11—12	0,60
13—16	0,80
17—20	1,00
21—24	1,20

I samtrafik taxa B sid. 6.

Lunds södra—Harlösa.

Km.	Lund—Refvinge järnväg, spårvidd 1,435.	Bt. 2	Gt. 6	Pt. 8
	Fr. Lunds södra	1020	330	750
	» Lunds östra	×	×	×
1	» Östra Torn	×	×	×
7	» Hardeberga	1036	350	804
9	» Fågelsång	×	×	×
11	» Södra Sandby	1050	410	813
14	» Skatteberga	×	×	×
18	» Refvingeby	1106	428	826
20	» Refvingehed	1111	435	831
23	Till Harlösa	1115	440	835

Sång- & Praktfåglar!

Burar och alla tillbehör samt prima rensadt fågelfrö. Illustr. priskurant mot porto. Axel Cohns Fågel-, Bur- & Fröhandel, Lilla Vattugatan 23. Stockholm.

Två minuter från Centralstation.

154. Malmö—Simrishamn.

Km.	Malmö—Simrishamns järnv., spårvidd 1,435.	Gt. 1	St. 3	Pt. 1 a	Pt. 5	Pt. 7	Gt. 9	Pt. 11	Pt. 9 a
	Fr. Köpenhamn ångfärja	...	...	700	...	1110	1110	1110	...	730
	» » ⚓	...	...	...	800	1130	1130	...	500	730
	Fr. Malmö S. J.	...	545	850	1015	135	340	430	700	920
2	Till Östervärn	...	550	854	1020	139	344	435	704	924
	Fr. Östervärn	...	608	855	1023	140	346	453	705	926
6	» Sege	...	622	×900	1030	146	354	509	711	933
8	» Nordanå	...	633	×904	1035	151	400	522	716	939
11	» Djurslöf	...	647	×910	1042	157	409	539	722	946
15	Till Staffanstorp	...	658	917	1051	204	418	551	729	953
	Fr. Lund 145	...	654	840	840	140	342	...	...	995
	Fr. Staffanstorp	...	713	918	1054	205	420	605	730	957
19	» Kyrkheddinge	...	731	926	1102	214	428	622	737	1006
24	» Dalby	...	810	937	1112	227	442	720	748	1016
29	» Björnstorp	...	837	×947	1123	238	454	820	758	1027
35	» Veberöd	...	911	956	1135	248	504	850	808	1039
41	» Öveds Kloster	...	930	×1005	1146	259	515	915	819	1050
48	Till Sjöbo	...	945	1014	1158	309	526	930	829	1100
	Fr. Landskrona 143	...	Gt. 13	630	...	...	215	...	...	...
	Fr. Sjöbo	...	650	1015	1201	320	529	...	832	...
53	» Söfdeborg	...	706	×1022	1212	331	538	...	841	...
57	» Eriksdal	...	720	×1028	1221	341	544	...	849	...
62	» Högestad	...	735	×1035	1232	351	552	...	859	...
69	Till Tomelilla	...	752	1047	1245	404	605	...	913	...
	Till Ystad 131	...	830	1120	...	...	643	...	...	...
	» Långebro (Kr:stad) 131, 129	...	1030	...	Pt. 17 a	610	...	...	...	...
	Fr. Tomelilla	...	810	1051	1255	424	...	...	921	...
75	» Lunnarp	Pt. 15	829	×1101	108	434	...	...	931	...
80	» Smedstorp	650	852	1109	122	444	...	Pt. 17	939	...
84	Till Gärsnäs	700	900	1114	129	449	Pt. 19	Skd.	945	...
	Fr. Ystad 132	600	...	...	...	...	200	...	655	...
	» S:t Olof 132	530	...	1045	...	...	...	1045	551	...
	Fr. Gärsnäs	715	910	1115	130	451	350	1125	946	...
88	» Tomarp	724	930	×1123	138	459	358	×1133	953	...
91	» Jerrestad	732	944	×1129	144	505	404	×1139	959	...
96	Till Simrishamn	745	1000	1140	155	515	415	1150	1010	...

Biljettpris per km.: Enkel resa 6 öre i I och 3,5 öre i III kl. Tur och retur (14 dagar) 7,875 öre i I och 5,25 öre i III kl. I samtrafik taxa B (med II kl. afgift för resa i I kl.) sid. 6.

Simrishamn—Malmö.

Km.	Malmö—Simrishamns järnv., spårvidd 1,435.	Pt. 14	Pt. 4	Pt. 16	Pt. 16 a	St. 6	Gt. 10	Pt. 18	Pt. 12
	Fr. Simrishamn	530	645	1040	1040	1200	1215	315	615
5	» Jerrestad	543	656	1052	1052	1211	1235	327	625
8	» Tomarp	551	704	1058	1058	1217	1250	333	631
12	Till Gärsnäs	600	711	1106	1106	1223	100	340	637
	Till Ystad 132	850	...	1220	1220	...	...	...	757
	» S:t Olof 132	748	748	...	...	...	...	426	908
	Fr. Gärsnäs	615	714	...	1120	1224	108	...	638
16	» Smedstorp	625	725	...	1128	1230	125	...	644
21	» Lunnarp	—	737	...	1138	1238	139	...	652
27	Till Tomelilla	...	750	...	1150	1247	155	Pt. 8 a	700
	Till Ystad 131	...	830	...	...	...	643	...	...
	» Långebro (Kr:stad) 131, 129	Pt. 2	1030	...	...	...	...	...	...
	Fr. Tomelilla	608	755	...	...	1250	210	445	712
34	» Högestad	619	808	...	...	101	231	459	722
39	» Eriksdal	627	816	...	...	109	248	508	730
43	» Söfdeborg	633	822	...	...	115	304	515	736
48	Till Sjöbo	641	830	Gt. 8	...	123	317	523	744
	Till Landskrona 143	1015	...	...	...	...	925	925	...
	Fr. Sjöbo	643	833	1040	...	125	400	527	747
55	» Öveds Kloster	653	843	1101	...	135	422	538	757
61	» Veberöd	702	854	1135	...	145	510	549	807
67	» Björnstorp	713	906	1202	...	156	540	601	818
72	» Dalby	723	919	1253	...	205	640	610	828
77	» Kyrkheddinge	731	928	110	...	213	702	618	836
81	Till Staffanstorp	738	936	120	...	219	715	624	842
	Till Lund 145	755	1015	305	...	305	...	...	935
	Fr. Staffanstorp	740	938	135	...	220	730	625	844
85	» Djurslöf	748	945	157	...	227	744	632	851
88	» Nordanå	756	952	212	...	234	758	639	858
90	» Sege	801	957	224	...	239	809	644	903
94	Till Östervärn	807	1003	233	...	245	817	650	909
	Fr. Östervärn	810	1005	255	...	246	825	651	910
96	Till Malmö S. J.	815	1010	300	...	250	830	655	915
	Till Köpenhamn ⚓	1040	1250	450	...	450	...	...	...
	» » ångfärja	1025	255	...	...	...	...	...	1110

En hvar sin egen målare.

Genom att använda Friestedts Hartzolje-, Special-, Slam- och Kasinatfärger — prisbelönta med guldmedalj i Liège 1905 — kan hvilken som helst hårdig person omtestyra strykning af hus, stängsel och annat, som fordrar underhåll och tilltalande utseende. Dessa billiga, vackra, klara färger levereras färdiga att användas, i kaggar, tunnor och fat (oljeritna färger i plåtpytsar).

Penslar, spatlar, skrapor tillhandahållas.

Färgkarta och beskrifning på begäran.

A. W. Friesteds Fabr.-A.-B., Liljeholmen.

155. Malmö—Trelleborg.

Km.	Malmö—Kontinentens järnv., spårvidd 1,435.	Gt. 61	St. 63	Pt. 65 a	Gt. 65	Pt. 67	Pt. 69	St. 71
	Fr. Stockholm 20a	...	:820	...	...	:1006	...	1031
	» Katrineholm 20a	...	:1141	...	...	129	...	141
	» Norrköping 20a	...	:1242	...	...	216	...	244
	» Nässjö 20a	...	415	...	...	702	...	614
	» Hessleholm 20a	...	717	...	...	1058	...	916
	» Kristiania 148, 147	...	:240	...	...	...	:1110	:1110
	» Göteborg 148, 147	...	:1055	...	...	...	945	400
	» Halmstad 148, 147	...	246	...	...	...	111	711
	Fr. Malmö S. J.	615	900	1105	1105	305	830	1108
2	» Östervärn	625		1112	1125	312	835	
7	» Fosieby	639		1124	1142	324	852	
10	» Lockarp	652		1131	1200	331	858	
14	» Arrie	702		1139	1217	339	905	
17	» Månstorp	710		1147	1234	345	911	
20	» Östra Grefvie	720	928	1157	100	354	918	1137
23	» Slågarp	729		1203	117	400	924	
26	» Skytts-Vemmerlöf	738		1210	133	406	930	
32	Till Trelleborg Nedre	750	945	1220	145	415	940	1153
	Till Sassnitz Hafen	...	200	...	...	...	...	423:
	» Berlin Stett. Bhf	...	747	...	...	...	...	948:
	» Köln	...	715:	...	...	...	...	908:
	» Paris	...	400:	...	...	...	...	730::
	» London	...	715:	...	...	...	...	760::
	» Wiesbaden	...	735:	...	...	...	...	935:
	» Frankfurt a. M.	...	611:	...	...	...	...	802:
	» Karlsbad	...	900:	...	...	...	...	1225::
	» Wien	...	115:	...	...	...	...	615::

Biljettpris per km.: Enkel resa St. 8,5 öre i I och 4 öre i III kl. Bt. 6 öre i I och 3,5 öre i III kl. Tur och retur (14 dagar) 7,875 öre i I och 5,25 öre i III kl. I samtrafik taxa B sid. 6.

Trelleborg—Malmö.

Km.	Malmö—Kontinentens järnväg, spårvidd 1,435.	St. 62	Bt. 64	Gt. 72	Pt. 66	Gt. 68	Pt. 68 a	St. 70
	Fr. Wien	::1006	...	...	...	...	...	: 825
	» Karlsbad	: 711	...	...	...	...	...	: 812
	» Frankfurt a. M.	: 854	...	...	...	...	...	:1023
	» Wiesbaden	: 718	...	...	...	...	...	: 913
	» London	:: 835	...	...	...	...	...	: 945
	» Paris	::1120	...	...	...	...	...	: 150
	» Köln	::1014	...	...	...	...	...	:1130
	» Berlin Stett. Bhf	: 736	...	...	...	...	...	945
	» Sassnitz Hafen	725	...	...	...	...	...	347
	Fr. Trelleborg Nedre	620	710	855	1200	420	600	817
6	» Skytts-Vemmerlöf		721	909	1210	438	611	
9	» Slågarp		728	917	1216	451	618	
12	» Östra Grefvie	636	737	929	1224	515	625	834
15	» Månstorp		747	939	1233	530	635	
18	» Arrie		756	948	1239	543	642	
22	» Lockarp	651	805	958	1246	606	650	
25	» Fosieby		813	1006	1252	618	657	853
30	» Östervärn		825	1020	100	640	706	
32	Till Malmö S. J.	705	830	1025	105	645	710	902
	Till Halmstad 147, 148	1110	306	...	...	...	...	225:
	» Göteborg 147, 148	215	625	...	...	...	...	640:
	» Kristiania 147, 148	615:	615:	...	...	...	...	253:
	» Hessleholm 20b	856	1053	319	...	...	...	1101
	» Nässjö 20b	1205	...	932	...	...	...	218
	» Norrköping 20b	310	...	214:	...	...	...	529
	» Katrineholm 20b	413	...	324:	...	...	...	634:
	» Stockholm 20b	721	...	712:	...	...	...	947:

Tecknet : framför en siffra betyder föreg. dag. Tecknet : efter en siffra följande dag.

Rök YALTA Egyptisk Cigarett

Med och utan munstycke samt Yalta Petite.

157. Malmö—Limhamn.

Km.	Biljettpris	Malmö—Limhamns järnv. spdrv. 1,435.	Söckendagar № 2	№ 4	№ 6	№ 8	№ 10	№ 12	№ 14	№ 16	№ 18	№ 20	№ 22	№ 24	№ 26	№ 28	№ 30	№ 32	№ 34	№ 36
		Fr. Malmö	605	700	800	900	1000	1100	1215	115	215	315	415	515	615	715	815	915	1015	1115
	0,15	Ribersborg		×	×	×	×	×	×	×	×	×	×	×	×	×	×	×	×	×
	0,15	Sånekulla		×	×	×	×	×	×	×	×	×	×	×	×	×	×	×	×	×
	0,15	Bellevue		×	×	×	×	×	×	×	×	×	×	×	×	×	×	×	×	×
5	0,15	Till Limhamn	620	715	815	915	1015	1115	1230	130	230	330	430	530	630	730	830	930	1030	1130

Limhamn—Malmö.

Km.	Biljettpris	Malmö—Limhamns järnv. spdrv. 1,435.	Söckendagar № 1	№ 3	№ 5	№ 7	№ 9	№ 11	№ 13	№ 15	№ 17	№ 19	№ 21	№ 23	№ 25	№ 27	№ 29	№ 31	№ 33	№ 35
		Fr. Limhamn	550	630	730	830	930	1030	1130	1245	145	245	345	445	545	645	745	845	945	1100
	0,15	Bellevue		×	×	×	×	×	×	×	×	×	×	×	×	×	×	×	×	×
	0,15	Sånekulla		×	×	×	×	×	×	×	×	×	×	×	×	×	×	×	×	×
	0,15	Ribersborg		×	×	×	×	×	×	×	×	×	×	×	×	×	×	×	×	×
5	0,15	Till Malmö	605	645	745	845	945	1045	1145	100	200	300	400	500	600	700	800	900	1000	1115

HENNES HJÄRTA
Roman
af
HOLGER RASMUSSEN.
Pris 2 Kr.
En fin och elegant skrifven bok. En bok för unga kvinnor.
Till salu i hvarje Bokhandel.
BJÖRCK & BÖRJESSON.

158. Malmö—Trelleborg—Rydsgård.

	Fr. *Köpenhamn* ångfärja	...	700	...	1110	...	...	...	...	...
	» *D:o* ⚓	...	...	800	...	1130	300	300	500	...
Km.	Malmö—Trelleborgs järnv. spdrv. 1,435.	Pt. 21	Gt. 23	Pt. 25	Pt. 27	Gt. 29	Pt. 31	Pt. 33	Pt. 35	
	Fr. Malmö V.	740	935	1000	100	330	500	630	825	...
4	Till Södervärn	747	945	1007	107	340	507	637	832	...
	Fr. Södervärn	749	1024	1010	109	415	509	639	833	...
6	» Kulladal	754	1040	1016	115	428	×514	645	838	...
9	» Vintrie	800	1100	1022	122	450	×520	652	845	...
12	» Vestra Klagstorp	×	1115	×	×	504	×	×	×	...
14	Till Tygelsjö	811	1120	1033	133	511	530	702	855	...
	Till *Klagshamn* 159	827	...	1105	150	540	550	735	...	...
	Fr. Tygelsjö	813	1130	1034	135	523	531	705	856	...
16	» Hököpinge	821	1149	1041	141	542	538	712	901	...
19	Till Hvellinge ⚓	827	1155	1047	146	549	544	717	907	...

Km.	Hvellinge—Skanör—Falsterbo järnv., spdrv. 1,435.	Pt. 81	Bt. 81	Pt. 83	Pt. 85	Gt. 87				
	Fr. Hvellinge	835	835	1050	155	725	...	...	...	...
2	» Åkeshög	×840	843	×1055	×200	735	...	...	...	...
4	» Kungstorp	×844	850	×1059	×204	744	...	...	...	...
6	» Fotevik	×848	857	×1103	×208	753	...	...	...	...
10	» Ljunghusen	×855	906	×1110	×215	804	...	...	...	...
15	» Skanör	905	919	1120	225	819	...	...	...	...
18	Till Falsterbo	910	925	1125	230	825	...	...	...	...

Km.	Malmö-Trelleb. j. spdrv. 1,435.									
	Fr. Hvellinge	831	1210	1051	151	603	545	720	909	...
4	» Håslöf	838	1230	1059	×158	625	×552	×726	916	...
8	» Skegrie	×844	1250	1107	×205	650	×559	732	924	...
	» Skytts Tomarp	×	100	×	×	700	×	×	×	...
14	Till Trelleborg öfre ⚓	856	110	1120	215	710	610	741	935	...
	Fr. Trelleborg öfre	859	500		225			744		...
15	Till Trelleborg nedre	905	506	...	231	...	...	749	...	...
Km.	Trelleb-Rydsg. j., spdrv. 1,435.	Pt. 43	Gt. 41		Bt. 45			Pt. 47		
	Fr. Trelleborg nedre	907	524	...	240	...	...	753	...	...
6	» Gislöf	×922	546	...	300	...	...	811	...	...
8	» Simlinge	×926	556	...	308	...	...	×816	...	...
10	» Södra Åby	932	607	...	318	...	...	×821	...	...
11	» Vallby	×936	615	...	325	...	...	×825	...	...
14	» Klagstorp	943	630	...	339	...	...	835	...	...
18	» Bedinge	×953	645	...	356	...	...	846	...	...
24	» Tofthög	×1006	703	...	416	...	...	×901	...	...
27	Till Skifarp	1014	713	...	425	...	...	909	...	...
	Till *Ystad* 133	325	818	...	...	...	...	...	...	...
	Fr. Skifarp	1015	720	...	432	...	...	911	...	...
29	» Skifarps Sockerbruk	×1020	734	...	445	...	...	×916	...	...
31	» Tånebro	×1025	746	...	455	...	...	×921	...	...
34	Till Rydsgård	1032	755	...	505	...	...	930	...	...
	Till *Ystad* 135	1108	911	...	548	...	...	1012	...	...

Biljettpris pr km. för Malmö—Trelleborg och Trelleborg—Rydsgårds järnvägar: Enkel resa 6 öre i I och 3,5 öre i III kl. För Hvellinge—Skanör—Falsterbo järnväg: Enkel resa 4,5 öre i III kl. Tur och retur (14 dagar) 4,875 öre i I och 5,25 öre i III kl. I samtrafik taxa B sid. 6 med II kl. afgift för resa i I klass.

Rydsgård—Trelleborg—Malmö.

	Fr. *Ystad* 135	...	525	640	...	...	...	105	...	...
Km.	Trelleborg—Rydsgårds järnv., spdrv. 1,435.		Pt. 42	Pt. 44				Gt. 46	Pt. 48	
	Fr. Rydsgård	...	603	820	...	...	...	235	640	...
3	» Tånebro	...	×611	×828	...	...	...	250	649	...
5	» Skifarps Sockerbruk	...	×616	×834	...	...	...	305	655	...
7	Till Skifarp	...	621	840	...	...	...	311	700	...
	Fr. *Ystad* 133	...	...	...	...	...	...	1145	420	...
	Fr. Skifarp	...	622	842	...	...	...	322	702	...
10	» Tofthög	...	×630	851	...	...	...	339	711	...
16	» Bedinge	...	647	907	...	...	...	405	727	...
20	» Klagstorp	...	659	918	...	...	...	428	741	...
23	» Vallby	...	708	×926	...	...	...	444	752	...
24	» Södra Åby	...	714	931	...	...	...	459	758	...
26	» Simlinge	...	721	×936	...	...	...	513	805	...
28	» Gislöf	...	727	×941	...	...	...	527	811	...
34	Till Trelleborg nedre	...	743	955	...	...	...	550	826	...

Km.	Malmö-Trelleb. j., spdrv. 1,435.	Gt. 22	Pt. 24	Pt. 26	Pt. 28	Gt. 30	Pt. 32	Pt. 34	Pt. 36	
	Fr. Trelleborg nedre	...	748	957	...	...	...	604	828	...
1	Till Trelleborg öfre ⚓	...	754	1003	...	...	...	610	834	...
	Fr. Trelleborg öfre	530	800	1006	120	220	310	640	840	...
	» Skytts Tomarp	544	×	×	×	235	×	×	×	...
7	» Skegrie	557	813	×1016	×130	252	323	651	×850	...
11	» Håslöf	614	822	×1022	138	314	332	×657	859	...
15	Till Hvellinge ⚓	623	830	1029	145	325	340	704	906	...

Km.	Hvellinge—Skanör—Falsterbo järnv., spdrv. 1,435.	Bt. 82	Pt. 84	Gt. 86	Pt. 86	Pt. 88				
	Fr. Falsterbo	720	950	1240	105	625	...	...	...	...
2	» Skanör	729	957	1252	111	631	...	...	...	...
4	» Ljunghusen	740	×1006	104	×120	×640	...	...	...	...
6	» Fotevik	750	×1014	116	×127	×647	...	...	...	...
10	» Kungstorp	757	×1019	125	×131	×651	...	...	...	...
15	» Åkeshög	804	×1024	134	×135	×655	...	...	...	...
18	Till Hvellinge	810	1030	140	140	700	...	...	...	...

Km.	Malmö-Trelleb. j., spdrv. 1,435.									
	Fr. Hvellinge	635	835	1034	152	340	345	707	908	...
3	» Hököpinge	652	842	1041	159	402	352	713	915	...
5	Till Tygelsjö	659	847	1046	204	409	357	718	919	...
	Fr. *Klagshamn* 159	640	832	1010	110	355	335	645	...	...
	Fr. Tygelsjö	709	849	1047	206	422	358	720	920	...
7	» Vestra Klagstorp	719	×	×	×	432	×	×	×	...
10	» Vintrie	735	904	×1056	219	448	408	731	931	...
13	» Kulladal	754	913	×1102	228	500	416	738	938	...
15	Till Södervärn	800	918	1106	233	505	421	742	942	...
	Fr. Södervärn	820	923	1108	237	520	423	743	943	...
19	Till Malmö V.	830	930	1115	245	530	430	750	950	...
	Till *Köpenhamn* ⚓	1040	1250	310	450	740	740	...	...	...
	» *D:o* ångfärja	1025	...	255	...	...	...	1110	...	...

ETT HELGON
Roman
af
ANTONIO FOGAZZARO.
Pris 3: 50.
Ett helgon, Antonio Fogazzaros sista arbete, väckte genast vid sitt utkommande stort uppseende och har på mindre än ett år utgått i många upplagor. En roman af högsta litterära förtjänst, intressant och medryckande. Antonio Fogazzaro är allt fortfarande Italiens främste författare, och denna hans stora roman har redan i Sverige funnit många hänryckta läsare.
Till salu i hvarje bokhandel.
Björck & Börjesson.

159. Tygelsjö—Klagshamn.

...	...	Fr. *Malmö V.* 158	740	...	1000	100	330	500	630
...	...	» *Trelleborg Ö.* 158	530	800	1006	...	220	310	640

Km.	Biljettpris I	Biljettpris III	V:a Klagstorp—Tygelsjö järnv. spdrv. 1,435.	№ 1	№ 3	№ 5	№ 7	№ 9	№ 11	№ 13
			Fr. Tygelsjö	813	855	1050	135	525	535	721
3	0,40	0,20	» Ängsholm	×821	904	1059	144	534	544	×729
5	0,40	0,20	Till Klagshamn	827	910	1105	150	540	550	735

Klagshamn—Tygelsjö.

Km.	Biljettpris I	Biljettpris III	V:a Klagstorp—Tygelsjö järnv. spdrv. 1,435.	№ 2	№ 4	№ 6	№ 8	№ 10	№ 12	№ 14
			Fr. Klagshamn	640	832	1010	110	335	355	645
2	0,40	0,20	» Ängsholm	648	×838	1018	118	343	403	652
5	0,40	0,20	Till Tygelsjö	657	846	1027	127	352	412	701
	...	...	Till *Trelleborg Ö.* 158	856	...	1120	215	610	710	741
	...	...	» *Malmö V.* 158	830	930	1115	245	430	530	750

160. Malmö—Genarp.

	Fr. *Köpenhamn* ångfärja	700	...	1110	...
	» *D:o* ⚓	...	1130	1130	500
Km.	Malmö—Genarps järnv., spdrv. 1,435.	Alla dagar Bt. 2 I III	Bt. 4 I III	Bt. 6 I III	Bt. 8 I III
	Fr. Malmö S. J.	855	100	355	750
2	» Östervärn	904	110	400	800
5	» Hohög	916	121	407	811
7	» Qvarnby	931	135	412	822
11	» Bjereshög	948	150	420	837
14	» Bara	1004	206	427	849
15	» *Bokskogen* ö.				
15	» » n.				
18	Till Klågerup	1013	216	434	858
	Fr. *Lund* 145	840	Gt. 10 III	342	750
	Fr. Klågerup	1023	231	436	911
22	» Kongsmarken	1041	250	445	923
26	» Toppeladugård	1052	303	453	933
28	Till Genarp	1056	307	457	937

Biljettpris pr km.: Enkel resa 6 öre i I och 3,5 öre i III kl. Tur och retur (14 dagar) 50 % mer. I samtrafik taxa B sid. 6 (med II kl. afgift för resa i I klass).

Genarp—Malmö.

Km.	Malmö—Genarps järnv., spdrv. 1,435.	Alla dagar Bt. 1 I III	Bt. 3 I III	Gt. 9 III	Bt. 7 I III
	Fr. Genarp	620	1110	112	515
2	» Toppeladugård	627	1117	122	524
6	» Kongsmarken	640	1130	137	539
10	Till Klågerup	648	1138	145	547
	Till *Lund* 145	736	...	305	935
	Fr. Klågerup	658	1144	230	557
13	» *Bokskogen* n.				
13	» » ö.				
14	» Bara	713	1152	Bt. 5 I III 244	612
17	» Bjereshög	724	1158	255	624
21	» Qvarnby	740	1206	310	645
23	» Hohög	747	1211	320	658
26	» Östervärn	756	1217	331	708
28	Till Malmö S. J.	800	1221	335	712
	Till *Köpenhamn* ångfärja	1025	255	...	1110
	» *D:o* ⚓	1040	310	740	...

Gotlands järnvägar i samtrafik med fastlandets järnvägar öfver Nynäshamn.

161. Tingstäde—Hafdhem.

Km.	Gotlands järnv., spdrv. 0,891.	Pt. 1	Bt. 5	Bt. 3
	Fr. Tingstäde	...	800	300
7	» Martebo	...	817	316
13	» Vestkinde	...	832	340
19	» *Hästnäs*	...	×	×
	» *Österport*	...	×	×
24	Till Visby ⚓	...	900	415
	Fr. Visby	730	1100	445
	» *Stora Vede*	×	×	×
	» *Sylfaste*	×	×	×
37	» Barlingbo	805	1145	523
	» *Karby*	×	×	×
45	Till Roma ⚓ 163	823	1204	543
	Fr. Roma	838	1220	559
	» *Viklau*	×	×	×
51	» Bjerges ⚓	856	1240	622
56	» Butle	911	1258	640
64	» Etelhem ⚓	932	127	706
71	» Stånga	952	151	730
	» *Tjengdarfve*	×	×	×
79	Till Hemse ⚓ 164	1010	210	750
	Fr. Hemse	1020	220	800
	» *Alfva*	×	×	×
88	Till Hafdhem	1040	240	820

Dagligen. Söckendagar t. o. m. 31 Dec.

Hafdhem—Tingstäde.

Km.	Gotlands järnv., spdrv. 0,891.	Bt. 2	Bt. 6	Pt. 4
	Fr. Hafdhem	610	1150	330
5	» *Alfva*	×	×	×
9	Till Hemse ⚓ 164	630	1210	350
	Fr. Hemse	640	1225	400
11	» *Tjengdarfve*	×	×	×
17	» Stånga	705	1256	425
24	» Etelhem ⚓	727	122	447
32	» Butle	750	147	510
37	» Bjerges ⚓	806	205	526
39	» *Viklau*	×	×	×
43	Till Roma ⚓ 163	820	219	540
	Fr. Roma	835	235	555
46	» *Karby*	×	×	×
51	» Barlingbo	905	306	620
53	» *Sylfaste*	×	×	×
57	» *Stora Vede*	×	×	×
64	Till Visby ⚓	940	338	650
	Fr. Visby	1130	515	...
	» *Österport*	×	×	...
	» *Hästnäs*	×	×	...
75	» Vestkinde	1200	555	...
81	» Martebo	1216	612	...
88	Till Tingstäde	1230	630	...

Dagligen. Söckendagar t. o. m. 31 Dec.

Biljettpris pr km.: Enkel resa 4,5 öre i II och 2,5 öre i III kl.

162. Klintehamn—Roma.

Km.	Klintehamn—Roma järnv., spdrv. 0,891.	№ 1	№ 5	№ 3
	Fr. Klintehamn	700	1210	400
5	» Sanda	712	1222	415
8	» Tjuls	720	1230	425
10	» Skogs	726	1236	434
13	» Bander	735	1245	446
15	» Hogrän	741	1251	455
17	» Isums	748	1258	505
	» *Stenstu*	×	×	×
23	Till Roma 161	800	110	520
44	Till *Visby* 161	940	338	650

Söckendagar t. o. m. 31 Dec. O. o. L. t. o. m. 31 Dec.

163. Slite—Roma.

Km.	Slite—Roma järnv., spdrv. 0,891.	№ 1	№ 5	№ 3
	Fr. Slite	630	1130	350
4	» *Boge*	×	×	×
10	» *Gane*	×	×	×
13	» Bäl	706	1206	426
15	» Larsarfve	714	1212	434
17	» Källunge	720	1218	440
20	» Simunde	728	1226	448
24	» Dune	740	1236	500
26	» Hesselby (Dalhem)	747	1242	507
29	» Tule	755	1250	515
33	Till Roma 161, 162	805	100	525
	Till *Visby*	940	338	650

Lördagar 1/10—31/12

164. Hemse—Ronehamn.

Km.	Ronehamn—Hemse järnv., spdrv. 0,891.	№ 2	№ 4
	Fr. Hemse 161	1025	805
5	» Autsarfve	1041	821
8	» Mattsarfve	1050	830
10	Till Ronehamn	1055	835

Biljettpris pr km.: Enkel resa 4,5 öre i II och 2,5 öre i III kl.

Roma—Klintehamn.

	Fr. *Visby* 161	730	1100	445
Km.	Klintehamn—Roma järnv., spdrv. 0,891.	№ 2	№ 6	№ 4
	Fr. Roma 161	850	140	605
	» *Stenstu*	×	×	×
6	» Isums	907	154	619
8	» Hogrän	914	200	625
10	» Bander	924	207	633
13	» Skogs	932	215	641
15	» Tjuls	939	221	647
18	» Sanda	949	230	655
23	Till Klintehamn	1000	240	705

Söckendagar t. o. m. 31 Dec. O. o. L. t. o. m. 31 Dec.

Roma—Slite.

	Fr. *Visby*	730	1100	445
Km.	Slite—Roma järnv., spdrv. 0,891.	№ 2	№ 6	№ 4
	Fr. Roma 161, 162	845	130	605
4	» Tule	856	140	616
7	» Hesselby (Dalhem)	905	148	625
9	» Dune	912	154	632
13	» Simunde	922	204	642
16	» Källunge	930	212	650
18	» Larsarfve	938	218	657
20	» Bäl	945	224	704
23	» *Gane*	×	×	×
29	» *Boge*	×	×	×
33	Till Slite	1020	300	735

Lördagar 1/10—31/12

Ronehamn—Hemse.

Km.	Ronehamn—Hemse järnv., spdrv. 0,891.	№ 1	№ 3
	Fr. Ronehamn	550	300
2	» Mattsarfve	557	307
5	» Autsarfve	607	317
10	Till Hemse 161	620	330

Rök YALTA EGYPTISK CIGARETT
Med och utan munstycke samt Yalta Petite.

Gotlands Merkantila Byrå, Wisby.

Förmedlar köp och försäljning af gotländska fastigheter, stenbrott, industriela inrättningar m. m.

Advokatkontor. Ombesörjer rättegångar vid gotländska domstolar, inkasseringar m. m.

Upplysningsbyrå. Auktoriserad Arbetsförmedlingsanstalt.

168. Ölands järnväg.

Borgholm—Böda.

Km.	Borgholm—Böda järnväg, spårvidd 0,891.	St. 6 Sön- och Helgd.	Bl. 4 Söckendagar	St. 2 Alla dagar
—	Fr. Borgholm	930	1130	700
4	» Tingsdal	939	1140	709
7	» Öjkroken	946	1148	716
8	» Kalleguta	950	1152	719
12	» Dalbyro	959	1202	727
14	» Alböke	1005	1210	733
17	» Stacketorp	1012	1218	739
23	» Uggletorp	1025	1233	752
26	» Föra	1036	1246	803
29	» Persnäs	1043	1255	810
34	» Gunnarslund	1054	107	820
38	» Källaberg	1103	118	829
43	» Löttorp	1114	131	840
48	» Vedborm	1125	143	850
52	» Skäftekärr	1134	154	859
55	Till Böda	1140	200	905

Biljettpris per km. 7 öre i II och 4 öre i III kl.

Böda—Borgholm.

Km.	Böda—Borgholm järnväg, spårvidd 0,891.	St. 1 alla dagar	Bl. 3 alla dagar
—	Fr. Böda	630	300
3	» Skäftekärr	637	307
7	» Vedborm	645	316
12	» Löttorp	656	329
17	» Källaberg	707	342
21	» Gunnarslund	715	351
26	» Persnäs	726	404
29	» Föra	732	411
32	» Uggletorp	744	425
38	» Stacketorp	756	440
41	» Alböke	803	449
43	» Dalbyro	808	456
47	» Kalleguta	816	506
48	» Öjkroken	820	512
51	» Tingsdal	827	522
55	Till Borgholm	835	530

170. DANSKA STATSBANOR fr. 1/10 07.

Jemför tab. 20, 142, 148.

Förbindelser mellan Sverige—Norge och Utlandet öfver Köpenhamn.

...	..	820	...	1006	...	...	Fr. *Stockholm C.* öfver Hesseleholm	Till	↑	...	...	712	...	...	...
240	...	...	...	1110	...	...	» *Kristiania Ö.*	»		...	...	615	...	...	253
1055	...	...	...	945	...	400	» *Göteborg*	»		215	...	635	...	...	640
1256	...	...	600	1122	...	541	» *Varberg*	»		1246	...	457	...	...	428
245	...	550	809	111	...	711	» *Halmstad*	»		1110	...	306	...	...	225
526	...	835	1101	338	...	925	Till *Helsingborg* Färjestat.	Fr.		850	...	1245	...	...	1140
558	723	921	1115	357	825	945	Fr. » »	Till		835	1037	1217	647	925	1118
616	743	941	1135	417	845	1005	↓ Till *Helsingör* »	Fr.		813	1015	1157	625	903	1058
...	936	1140	*134	610	...	...	Till Köpenhamn Ö. öfver Rungsted	Fr.	↑	638	...	955	443	730	906
752	940	1148	*147	533	...	1139	» » H. » »	»		700	...	1050	430	718	930
817	922	1125	153	623	1117	...	↓ » » H. » Hillerød	Fr.		...	818	1010	443		903
...	820	...	*Sön- och helgdagar	1006	...	...	Fr. *Stockholm C.*	Till	↑	..	...	700	...	...	947	...
...	840	...		1251	...	...	Till *Malmö Station*	Fr.		...	...	300	...	...	929	
...	900	...		130	...	945	Fr. Malmö Färjestation	Till		...	...	1235	...	...	855	...
...	1025	...		255	...	1110	↓ Till Köpenhamn Frihavnen	Fr.		...	...	1110	...	...	730	...
...	1105	...	...	810	1041*	*Lyxtåg endast Månd. o. Fred.	Fr. Köpenhamn H. öfver Gjedser	Till	↑	...	...	943	1036*	644	...
...	900	...	...	640	835		Till *Berlin Stett. Bgd.* Warnemünde	Fr.		...	...	1105	1150	845	...
...	1021	...	...	607	•730		» *München*	»		...	...	910	•1100	730	...
...	650	...	...	342	• från		» *Frankfurt a/M*	»		...	...	115	• från	1023	...
...	715	...	...	546	3/12		» *Köln*	»		...	...	100	5/12	940	...
...	705	...	...	529	...		» *London*	»		...	...	905	...	...	...
...	400	...	...	542	...		↓ Till *Paris*	Fr.		...	...	1120	...	815	...
905	1105	1233	750	750	810	1155	Fr. Köpenhamn H.	Till	↑	...	806	1005	943	644	654	849
...	907	...	...	...	615	...	Till *Hamburg* öfver Warnemünde	Fr.		...	...	...	1130	845	...	...
...	...	1031	725	...	...	...	» » » Kiel	»		...	...	1108	...	...	856	...
1043	...	...	...	844	...	1142	» » » Vamdrup	»		...	849	...	...	...	...	836
	915		414	802	414	1030	» *Frankfurt a/M*	»		...	600	1240	1240		845	
	710		302	548	302	908	» *Köln*	»		...	1006	149	149		1127	
	705		529	528	529	750	» *London*	»		...	835	905	905		945	
	400		1045	542	1045	730	↓ Till *Paris*	Fr.		...	1120	1120	1120		150	

830 / 422 } Tisdagar, Onsdagar och Lördagar. Onsdag, Torsdag och Söndag afton.

Fr. Köpenhamn H.	Till	↑	... 806	Onsd., Lörd. och Månd.
Till *Esbjerg*	Fr.		... 1214	
↓ Till *London* öfver Harwich (Parkeston Kaj)	Fr.		... 712	Månd., Torsd. och Lörd.

Förbindelsen mellan Sverige—Norge o. Utlandet öfver Göteborg—Frederikshavn.

Jemför tab. 20, 21, 61, 89.

915	Fr. *Stockholm C.*	Till	↑ 815	
1110	« *Kristiania Ö.*	»	615	
Dagligen 1000 f. m. / 300 e. m.	Fr. Göteborg	Till	315 e. m.	Dagligen
	Till Frederikshavn	Fr.	1015 f. m.	
650	Fr. *Frederikshavn*	Till	935	
844	↓ Till *Hamburg*	Fr.	849	

Förbindelsen till och från Frankfurt a/M; Köln, London och Paris se ofvan.

Genomgående Vagnar och Sofvagnar:

I & II klass Sofvagn mellan Köpenhamn och Göteborg i tågen som afgå från Köpenhamn 930 och ank. till Köpenhamn 752
» Köpenhamn och Berlin » » » » » 810 » » » » 943
» Köpenhamn och Hamburg öfver Gjedser » » » » » 810 » » » » 943
» Köpenhamn och Hamburg öfver Fredericia » » » » » 1155 » » » » 806
» Frederikshavn och Hamburg » » » » Frederikshavn 650 » » » Hamburg 844
från Esbjerg 1214 hvarje Måndag, Onsdag och Lördag till Köpenhamn, ank. 806.

& II klass Personvagnar mellan Köpenhamn och Göteborg i tågen som afgå från Köpenhamn 700 och ank. till Köpenhamn 1139
» Köpenhamn och Göteborg » » » » » 1050 » » » » 533
» Köpenhamn och Berlin » » » » » 1105 & 810 » » » » 644 & 943
» Köpenhamn och Hamburg öfver Gjedser » » » 1105 » » » » 644
» Frederikshavn och Hamburg » » Frederikshavn 650 » » » Hamburg 844
från Köpenhamn 830 hvarje Tisdag, Onsdag och Lördag till Esbjerg, ank. 422.

Priset för Sofvagnsbiljetter är

I, II & III klass Personvagnar

a) Köpenhamn—Berlin eller Köpenhamn—Hamburg och omvändt samt Esbjerg—Köpenhamn 6 Kr.

b) Köpenhamn—Warnemünde eller Rostock, Köpenhamn—Fredericia eller Fredericia—Hamburg och omvändt 4 kr.

När en resande med biljett till I kl. betalar i fall a) 8 kr. 90 öre, i fall b) 5 kr. 35 öre, har han rättighet att låta iordningföra den ene af en halfkupés 2 sofplatser, nämligen den, som han själf vill begagna.

Sofvagnsbiljetter kunna mot ytterligare en förhandsbeställningsafgift på 50 öre (50 Pf. 6 d) för hvar biljett beställas på förhand: för sträckan Köpenhamn Berlin och Köpenh.—Hamburg ö. Gjedser om man vänder sig till: Det internationale Sovevognsselskabs Rejsebureau, Industribygningen, Köpenhamn B. (Telegramadress: »Sovevagn».)

» » Berlin—Köpenhamn om man vänder sig till byrån, Unter den Linden 69, Berlin N. W.

» » Köpenhamn—Hamburg ö. Fredericia om man vänder sig till byrån Thos. Cook & Son. Köpenhamn (Telegramadress: Cook, Köpenhamn.)

» » Hamburg—Köpenhamn öfver Fredericia om man vänder sig till byrån Thos. Cook & Son, Alsterdamm 39, Hamburg.

» » Hamburg—Köpenhamn öfver Gjedser om man vänder sig till Bureau der internationalen Schlafwagengesellschaft, Hamburgerhof, Jungfraustieg, Hamburg.

» » Frederikshavn—Hamburg om man vänder sig till Stationsföreståndaren i Frederikshavn.

» » Hamburg—Frederikshavn om man vänder sig till Bureau der internationalen Schlafwagengesellschaft, Hamburgerhof, Jungfraustieg, Hamburg.

» » Esbjerg—Köpenhamn om man vänder sig till The Sleeping-car and International Express-Trains Company, 20, Cockspur street, London S. W. (Telegramadress: Sleepingcars) mot betalning af ofvannämnda belopp i engelskt mynt.

Med undantag af Köpenhamns station äger förhandsbeställning rum till Köpenhamn—Berlin, Köpenhamn—Hamburg och Hamburg—Köpenhamn å alla danska statsbanors stationer samt å Helsingborg ångfärjestation, hvarest närmare upplysningar lämnas.

Samtliga ångfärjeturer mellan Helsingborg och Helsingör och omvändt:

Från Helsingborg kl. 558, 723, 921, 1115 f. m., 110, 357, 705, 825 och 945 e. m. } Öfverfartstid 20 minuter.
Från Helsingör kl. 638, 813, 1015, 1157; f. m., 152, 625, 748, 903 och 1058 e. m.

Biljetter till samtliga statsbanestationer i Danmark, samt Kiel, Hamburg, Lübeck, Berlin, Paris, London m. fl. stationer tillhandahållas i ångfärjestationens biljettlucka.

201. Skandinavien-Kontinenten.

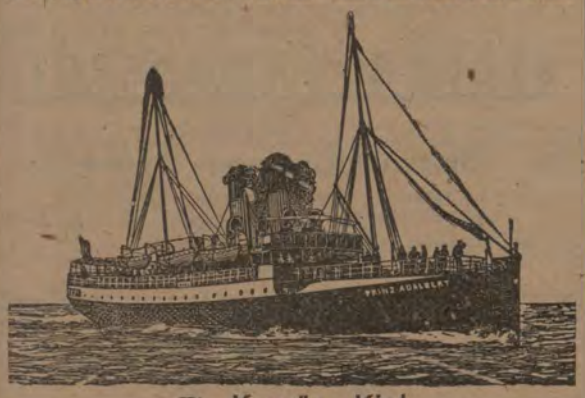

Via Korsör—Kiel.

Två förbindelser dagligen i hvardera riktningen medelst
Danska Statsbanornas ångare (nattfart)
»FREJA», »SKIRNER», »ÅGIR»,
från Korsör 1005 afton, från Kiel 140 på natten.
Kejserl. tyska dag-post-linien Korsör—Kiel (dagfart)
»PRINZ WALDEMAR», »PRINZ ADELBERT»,
»PRINZ SIGISMUND»,
från Korsör 230 e. m., från Kiel 1107 f. m., 2 timmars resa i öppen sjö, 3 timmars resa emellan de danska öarne och i Kielerfjorden.
Kort, lugn och behaglig sjöresa.
Direkt anslutning till de genomgående snälltågen till och från Skandinavien, resp. Kontinenten.
Direkta biljetter och direkt ressgodsexpedition till och från alla större städer.

(Forts.)

Danska och Mecklenburgska Statsbanorna.

Ångfärjeförbindelse
emellan
Skandinavien och Kontinenten
öfver
Gjedser—Warnemünde.

De stora, lugnt gående, elegant inrättade **Postångfärjorna** afgå **2 gånger dagligen** i hvardera riktningen med direkt anslutning till de genomgående snälltågen.

Endast 2 timmars sjöresa.

Emellan **Köpenhamn** och **Berlin** eller **Hamburg** gå i dagsnälltågen genomgående I och II klassens personvagnar, i nattsnälltågen **sofvagnar** och mellan Köpenhamn och Berlin dessutom genomgående I och II kl. personvagnar.

Direkt **godsbefordran** i järnvägsvagnar utan omlastning.

Priset för **sofvagnsbiljetterna:**

a) Köpenhamn—Berlin eller Hamburg eller omvändt 6 kr.

b) Köpenhamn—Rostock, resp. Warnemünde eller omvändt 4 kr.

När en resande med biljett till I kl. betalar i fall a) 8 kr. 90 öre, i fall b) 5 kr. 35 öre, vinner han rätt att af de två i en halfkupé ofvanpå hvarandra uppställda sofplatser endast den tages i anspråk som han vill begagna.

Sofvagnsbiljetter för hela sträckan Köpenhamn—Berlin och för hela sträckan Köpenhamn—Hamburg kunna beställas å förhand i Det internationale Sovevognsselskabs Reisebureau, Industribygningen, Köpenhamn B, mot ytterligare betalning af en förhandsbeställningsafgift på 50 öre för hvar biljett. Förutbeställningar kunna också ske om man vänder sig till hvarje dansk statsbanestation — utom Köpenhamn station — och Helsingborgs färjestation.

Mellan Köpenhenhamn och Berlin går ett lyxtåg — »Danmarks Express» — två gånger i veckan i hvardera riktningen; från Köpenhamn Måndag och Fredag afton, från Berlin Söndag och Torsdag afton.

Skandinavien—Amerika Linien.

Bekvåm, Direkt Route
emellan
Skandinavien och Newyork
med
Nya, snabbgående Dubbelpropeller-ångare.

Allt nytt och modernt inrättadt.

Fördelarne af att resa **direkt** äro många och iögonfallande, och behöfva icke antydas

"UNITED STATES" afgår fr. Köpenhamn d. 12 Dec.
"C. F. TIETGEN" » » » » 9 Jan.
"OSCAR II" » » » » 16 »

Plats beställes och alla upplysningar fås om man hänvänder sig till Passagerareafdelningen i Köpenhamn, Kongens Nytorv och liniens Agenter
i Malmö, Norra Vallgatan 68,
i Helsingborg, Hamntorget 1,
i Stockholm, Skeppsbron 18,
i Göteborg, Postgatan 55.

202. Skandinavien—Kontinenten

med svenska postångbåtslinien

Malmö—Köpenhamn—Lybeck

☛ **i förbindelse med posttågen från Stockholm:**

från **Malmö** 5 à 7 dagar i veckan ..... kl. 1115
» **Köpenhamn** d:o d:o ..... » 400
till **Lybeck** före posttågens afgång till Hamburg, Berlin m. m.

från **Lybeck** 5 à 7 dagar i veckan ..... kl. 300
till **Köpenhamn** dagen därpå ..... » 700
från **Köpenhamn** 5 à 7 dagar i veckan ..... » 1200
till **Malmö** samma dagar ..... » 130

☛ **i förbindelse med posttåget till Stockholm.**

Göteborg-Malmö-Köpenhamn

och mellanstationer:

Från Göteborg: hvar **Söndag, Onsdag** och **Fredag** kl. 600; från Varberg kl. 1200; från Halmstad på aftonen; från Helsingborg och Landskrona på natten.
OBS.! Landskrona anlöpes icke Torsdagar.

Från Malmö: hvar **Söndag, Onsdag** och **Fredag** kl. 600; från Landskrona kl. 900; från Helsingborg kl. 1200; samt nästpåföljande dagar från Halmstad kl. 900; från Varberg kl. 100.

Kommissionärer: i Hamburg och Lybeck *Lüders & Stange:* Köpenhamn *Carl Krarup;* Malmö *Thomés & C:o;* Landskrona Konsul *Carl J. Appeltofft;* Helsingborg *Bernhard Bergh;* Halmstad *F. Hammar;* Varberg *W. Lundquist;* Göteborg *Otto Zell.*

För ångaren Malmö finnes dessutom såsom kommissionär i Malmö *Otto Bergström.*

Hallands Ångbåts-Aktiebolags Hufvudkontor, adress **Halmstad.** Telegramadress Hallandsbolaget.

204. Malmö—Grimsby och vice versa direkt.

Snabbgående ångfartygen EXPRES och ARGO
för passagerare och gods.

Från Malmö hvarje Torsdags afton.
» Grimsby hvarje Tisdags afton.

För uppsamling af gods afgå ångarne hvarje Tisdag från Malmö till Halmstad hvarifrån de återvända påföljande dag till Malmö med anlö de af Helsingborg och Landskrona med återkomst till Malmö Torsdag morgon.

Genomgående frakttaxor till och från de flesta europeiska och transatlantiska platser. **Direkta konossementer.**
Malmö i Januari 1907. **G. & L. Beijer.**

Kommissionärer:
i Helsingborg: *G. & L. Beijer.*
i Landskrona: *Aug. Heyl & C:o,*
i Halmstad: *Joh. A. Andersson,*
i Grimsby: hrr *Thos. Wilson, Sons & Co., Ld.*

OBS.! Smöret afkyles i ångarne af s. k. refrigerators, torra kylmaskiner.
Alla slags speditioner utföras.

206. **Ångbåtsförbindelse till Köpenhamn från Malmö, Landskrona och Helsingborg se sid. 13.**

CHARLES PETIT & COMP.,
LYBECK och HAMBURG.
Kommissions- och Speditionsaffär.
Ångbåts-Expedition.
Billigaste genomgående frakter.

F. O. Klingström
Lübeck och Hamburg.
Spedition och Ångbåtsexpedition.
Se annonsen å 1:sta sidan.

LÜDERS & STANGE
Lübeck & Hamburg
Spedition och Ångbåtsexpedition till Sverige. Se annonsen å 1:sta sidan.

UTRIKES.

208. Stockholm—Lybeck via Kalmar.

Nya Rederiaktiebolaget Sveas snabbgående, för passagerare bekvämt och elegant inredda ångare
GAUTHIOD, kapt. H. E. Rosengren,
SVITHIOD, kapt. Joh. Blomberg, och
BORE, kapten Emil Åström, afgå:

Från Stockholm:
BORE Måndagen den 9 Dec. på midd.
SVITHIOD Fredagen den 13 Dec. kl. 10̲0̲0̲.

Från Lübeck:
SVITHIOD Lördagen den 7 Dec.
GAUTHIOD Torsdagen den 12 Dec.

OBS. BORE anlöper på sin res. från Stockholm Månd. den 9 Dec. äfven Oskarshamn.

Närmare meddela:
i Lübeck & Hamburg Hrr **Lüders & Stange**,
i Kalmar Hrr **Sven Söderbergh & Bolin**,
i Stockholm **A.-B. Olson & Wright.**
Rikstel. 1109. Skeppsbron 26.

209. Union-Linien.
Stockholm—Visby—Stettin
och vice versa.

Ång. **WISNA**, kapten Zakrisson, afgår från Stockholm **Onsd.** den 11 Dec. kl. 10̲0̲, medtagande passagerare och fraktgods.
Ång. **CAROLUS**, kapten Törnsten, afgår från Stettin **Onsd.** den 11 Dec. kl. 10̲0̲, medtagande passagerare och fraktgods.
Närmare meddela:
i Stettin hr **Gustaf Metzler**,
i Stockholm **NORDSTRÖM & THULIN**, Skeppsbron 34.
Speditioner utföras prompt och billigt.

210. Stettin—Stockholm—Norrköping.

För passagerare bekvämt och elegant inredda ång. **ALEXANDRA**, kapt. J. Gräbner, afgår:
Från **Stettin hvarannan Lördag på midd.** (den 7 Dec.).
» **Stockholm hvarannan Onsdag på e. m.** (den 11 Dec.).
» **Norrköping hvarannan Lörd. på e. m.** (den 14 Dec.).
Närmare meddela:
i Stettin Herr *Rud. Christ. Gribel*,
i Norrköping Herr *H. Unér*,
i Stockholm **A.-B. OLSON & WRIGHT,**
Rikstel. 11 0̲9̲. — **Skeppsbron 20.**

211. Köpenhamn—Stockholm
och retur via Norrland.

Det Forenede Damskibs-Selskab i Köpenhamn underhåller regulier förbindelse emellan ofvannämnda orter med beräknad afgång:
Från Köpenhamn hvarje Lördag afton.
» Stockholm hvarje Torsdag.
Gods medtages i genomfrakt från Sverige till **danska, tyska** och **ryska Östersjöhamnar, Levanten, Boston, New-York, New-Orleans** m. fl. platser.
Närmare meddela:
i Köpenhamn: Det Forenede Damskibs-Selskab,
i Stockholm **A.-B. OLSON & WRIGHT,**
Rikstel. 11 09. **Skeppsbron 20.**

214. Stockholm—Hamburg.

Ång. **STOCKHOLM** afgår från Stockholm till Hamburg den 12 Dec.
Närmare meddela:
i Hamburg Herr **H. M. Gehrckens**,
i Stockholm **NORDSTÖM & THULIN**, Skeppsbron 34.
Speditioner utföras prompt och billigt.

216. Regulier ångbåtsförbindelse
mellan
Stockholm—Norrköping—London—Hull
och åter
en gång i veckan enligt beräkning

Från Stockholm:
Ång. **NAUTILUS**, A. Svinhufvud, omkring den 11 Dec.

Från Norrköping:
Ång. **ENVOY**, Th. Hornsby, Tisdagen den 10 Dec.

Från London:
Ång. **BERGSUND**, N. Hultgren, Lördagen den 7 Dec.

Från Hull:
Ång. **BERGSUND**, N. G. Hultgren, Fred. den 13 Dec.

Stockholm—Rotterdam.

Ång. **AMSTERDAM**, kapten J. Borg, afgår omkr. den 19 Dec.

Amsterdam—Stockholm
via Malmö.

Ång. **FREJA** kapt. A. F. Thunell, afgår omkr. d. 21 Dec.

Rotterdam—Stockholm
via Malmö.

Ång. **AMSTERDAM**, kapten J. Borg, afgår omkr. den 9 Dec.

Bremen—Stockholm—Gefle.

Ång. **ATLAS**, kapten M. Stahn, afgår omkr. den 10 Dec.

Stettin—Stockholm direkt

Förstklassiga för passagerare bekvämt inredda ångaren **MOSKAU**, kapt. G. Erich, afgår **Lörd. den 14 Dec.**

Stockholm—Stettin direkt

Ång. **MOSKAU**, kapt. G. Erich, afgår omkring den 20 Dec.
Genomfrakter till och från olika platser uppgöras; omlastningar och speditioner verkställas.
Närmare meddela:
i *London:* Phillipps & Graves, 10 & 11 Limestreet E. C., för Rederibolagets ångare,
d:o The United Shipping Company Ltd 108 Fenchurch Street, för Wilsonliniens ångare,
i *Hull:* Hrr Thos Wilson Sons & Co, Ltd,
i *Amsterdam:* B. J. van Hengel,
i *Rotterdam:* D. Burger & Zoon,
i *Malmö:* S. Aug. Andersson,
i *Bremen:* Gottfr. Steinmeyer & Co.
i *Norrköping:* J. Ringborg,
i *Gefle:* Hrr Andersson & Lundqvist,
i *Sundsvall:* Per Sundin,
i Stockholm: **Emil R. Boman,** Skeppsbron 30.

218. Bordeaux—La Pallice—Hâvre—Stockholm.

Ångf. **TELLUS**, kapt. A. F. Svedberg, afgår
från **Bordeaux omkring den 14 Dec.**
» **La Pallice omkring den 16 Dec.**
» **Hâvre omkring den 19 Dec.**

Stockholm—Antwerpen.

Ång. **LUDVIG PEYRON**, kapt. O. A. Näsholm, afgår omkr. den 8 Dec.

Antwerpen Stockholm.

Ång. **LUDVIG PEYRON**, kapt. O. A. Näsholm, afgår omkring den 27 Dec.
Närmare meddela:
i Bordeaux { Hr *Henri Ferrière*, / Hr *Daniel Binaud*,
i La Pallice Hrr *Faustin & C:o., Succ:rs.*
i Hâvre Hr *E. Grosos & Fils*,
Antwerpen Hr *E. Sasse*,
Stockholm **A.-B. Olson & Wright.**
Rikstelefon 11 09. Skeppsbron 20.

Antwerpen—Stockholm.

Ång. **GUNNAR** afgår Fredagen den 13 Dec.
Närmare meddela:
i Antwerpen Hr **E. Sasse**,
i Stockholm **NORDSTRÖM & THULIN**, Skeppsbron 34.
Speditioner utföras prompt och billigt.

221. Svenska Lloyds Medelhafslinie.

Ångaren **ITALIA**, kapt. J. Ungfelt, afgår:
från **Denia omkring den 7 Dec.**
» **Malaga omkring den 9 Dec.**
» **Cadiz omkring den 10 Dec.**
» **Oporto omkring den 13 Dec.**
till Stockholm.

Ångaren **IBERIA**, kapten Nils Forsblad, afgår:
från **Livorno omkring den 8 Dec.**
» **Messina omkring den 12 Dec.**
» **Catania omkring den 13 Dec.,**
» **Tarragona** (event.) **omkring den 17 Dec.**
» **Gandia** (event.) **omkring den 18 Dec.**
» **Denia** (event.) **omkring den 19 Dec.**
» **Malaga omkring den 21 Dec.**
» **Cadiz omkring den 22 Dec.**
» **Oporto omkring den 25 Dec.**
till Stockholm.

OBS. Nästa lägenhet blir ång. MALAGA c:a 2 veckor senare.
Närmare meddela:
i Stockholm **A.-B. Olson & Wright,**
Skeppsbron 20, 1 tr. Rikstelefon 11 09.

Wm SCHWARTS
i Lybeck
rekommenderar sig såsom prompt och billig Speditör.
Etablerad sedan 1876.

A.-B. NYMAN & SCHULTZ
STOCKHOLM
Ångbåtkontor och Speditionsaffär.

Agenter för Finska Ångf.-Aktiebolagets och Wasa-Nordsjö Aktiebolags reguliera ångare till **alla Finska hamnar, Reval** och **S:t Petersburg.**
» för **alla** reguliera ångare till **Köpenhamn** och **Christiania** samt
» för ångare till **Hamburg, Lübeck, norra, mellersta** och **södra Sverige.**

A.-B. Olson & Wright
Stockholm, Skeppsbron 20, Riks-Tel. 673,
verkställer
omlastningar och förtullningar fort och billigt.

Aug. Lindholm, Stockholm.
Verkställer
omlastningar och förtullningar af gods fort och billigt
Agent för finska ångare.
Telegrafadress: 20. Rikst. 33 31. Allm. 23 80.

STOCKHOLM ÖSTERUT.

225. Vinterturer
1 Nov.—30 April
Stockholm—Finland.

Alla båtarna gå skärgårdsvägen.

Till Åbo.
Ångf. **BORE I** eller **BORE II.**
kapt. K. A. Björkbom. kapt. A. Rusko.
Månd. via Mariehamn, **Onsd.** och **Fred. kl. 8̲0̲0̲.**
Från **Åbo Sönd.** via Mariehamn, **Onsd.** och **Fred. kl. 4̲0̲0̲.**

Till Hangö.
Ångf. **OIHONNA**, kapt. E. Ljungberg,
Tisdagar kl. 8̲0̲0̲.
Från **Hangö: Lördagar kl. 2̲3̲0̲.**
Konnossement och förpassningar mottagas till kl. 12̲0̲0̲ samt gods till kl. 2̲0̲0̲ afgångsdagen.
Närmare meddela:

för BORE I och II	för OIHONNA
Aug. Lindholm,	**A.-B. Nyman & Schultz,**
Skeppsbron 20.	Skeppsbron 26.
Telef. Riks 33 31.	Telef. Riks 6 35 o. 28 50.
Allm. 23 80.	Allm. 27 27 o. 26 67.

(Forts.)

Aktiebolaget
Sjöassurans-Kompaniet
STOCKHOLM.
Järntorget 83.
Riks-Telefon N:o 3 53. Allm. Telefon N:o 25 35.

Stockholm—Helsingfors
(via Hangö).

Ångf. **OIHONNA**, kapt. E. Ljungberg, tillsvidare hvarje Tisdag kl. 8̲0̲0̲.
OBS. Tisdagen den 17 Dec. blir sista lägenhet till Helsingfors för året.
Konossement och förpassningar mottagas till kl. 12̲0̲0̲ midd. samt fraktgods till kl. 2̲0̲0̲ afgångsdagen.
OBS. Godset måste vara försedt med tydliga märken i färg. Vidhäftade adresslappar godkännas icke.
Närmare meddelar: A.-B. NYMAN & SCHULTZ, Skeppsbron 26.

STOCKHOLM NORRUT.

230. Stockholm (Södra Blasieholmshamnen)—Furusund—Norrtelje,

anlöpande **Furusund, Köpmanholm** och **Gräddö** m. fl. ställen
Ångf. **NORRTELJE**, kapten J. A. Godberg, afgår
från Stockholm Tisd., Torsd. och Lörd. kl. 11̲0̲0̲.
» Norrtelje Månd., Onsd. och Fred. kl. 7̲0̲0̲.
Rikstelef. ombord 21 63.
Närmare meddela: A.-B. NYMAN & SCHULTZ, Skeppsbron 26.

233. Stockholm—Gefle (direkt)

afgår ångf. **GEFLE**, kapt. John Ternström.
Öregrund anlöpes.
OBS. Samtrafik med Gefle—Dala järnväg. Rikst. omb. 67 02.
Närmare meddelar: W. LARKA, Skeppsbron 10.

Stockholm—Gefle (direkt)—Sandarne—Söderhamn—Hudiksvall—Ljusne

afgår ångf. **NYA SÖDERHAMN**, kapt. E. Haglund, Lörd. den 7 Dec. på aftonen efter fulländad lastning.
Obs. Samtrafik med Gefle—Dala järnväg. Rikst. omb. 40 66.
Närmare meddelar: W. LARKA, Skeppsbron 10.

235. Stockholm—Sundsvall (direkt)—Hernösand—Örnsköldsvik

afgår ångf. **J. L. RUNEBERG**, kapt. Carl Holmer, Måndagen den 9 Dec. efter fulländad lastning.
Rikstel. omb. 40 86.
OBS. Gods emottages till Sollefteå och öfriga stationer vid Ångermanelfven.
Närmare meddelar. W. LARKA, Skeppsbron 10.

W. LARKA,
N. C. Carlsson & C:s ångb.-exp. Efterträdare.
Ångbåtskommissionär.
Verkställer Speditioner och inkasseringar prompt och billigt.
10 Skeppsbron 10, Stockholm.
Telefonnummer: Allm. 22 50. Riks- 10 95. Privat 47 06.
Kiosken Blasieh. Allm. 52 26. Riks- 29 14.

STOCKHOLM SÖDERUT.

250. Stockholm (Riddarh.)—Södertelje.

Södertelje Rederi-Aktiebolagets ångare
SIRIUS afgår Hvardagar:
från Stockholm kl. 2̲0̲0̲, från Södertelje kl. 7̲0̲0̲.
A.-B. *Nyman & Schultz*, R:h. 7. A. 28 78. R. 17 36.

252. Stockholm (Riddarh.)—Södertelje—Trosa—Hållsviken.

Ångf. **NYA HÅLLSVIKEN** afgår
från Stockholm till Trosa Tisd. och Lörd. kl. 9̲0̲0̲.
» Trosa Månd, och Onsd. kl. 7̲1̲5̲.
» Stockholm till Hållsviken Torsd. kl. 9̲0̲0̲.
» Hållsviken Fred. kl. 7̲0̲0̲.
A.-B. *Nyman & Schultz*, R:h. 7. A. 28 78. R. 17 36.

(Forts.)

Stockholms Sjöförsäkrings-Aktiebolag antager agenter.

Stockholm (Riddarh.)—Södertelje—Fållnäs—Tottnäs.

Ångf. **NYA SÖDERTELJE** afgår
från Stockholm Månd., Onsd., Fred. kl. 900.
» Tottnäs Tisd., Torsd., Lörd. kl. 615.
A.-B. *Nyman & Schultz*, R:h. 7. A. 2878. R. 1736.

---

253. Stockholm (Riddarh.)—Södertelje—Helgö—Nyköping.

Ångf. **NYKÖPING**, kapt. J. A. Hartzell, afgår:
från **Stockholm** Tisd. och Fred. kl. 700.
» **Nyköping** Sönd. kl. 800, Onsd. kl. 1000.
Rikstel. 9657. Allm. tel. 1131.
C. O. STRINDBERG & C:o, Riddarholmen.

---

254. Stockholm (Riddarh.)—Nyköping Näfveqvarn—Norrköping.

Ångf. **SÖDERMANLAND**, kapt. John Bolin, afgår
från **Stockholm** till **Nyköping** Söndagar kl. 600.
» **Nyköping** till **Norrköping** Måndagar kl. 1000
» **Norrköping** till **Nyköping** Onsdagar kl. 700.
» **Nyköping** till **Stockholm** Torsdagar kl. 900.
OBS. Nynäs, Oxelösund och **Qvarsebo** anlöpas.
Allm. tel. 1131. Riks tel. 2530.
C. O. STRINDBERG & C:o, Riddarholmen.

---

255. Stockholm—Södertelje—Nyköping.

Ångf. **MARGIT**, kapten R. A. Ekeberg, afgår
från Stockholm Sönd. och Torsd. kl. 800.
» Nyköping Tisd. och Fred. kl. 1000.
Tilläggsplats: **Eiraplan.**
A.-B. NYMAN & SCHULTZ, Ridd:h. 7. A. 2878. R. 1736.

---

256. Stockholm (Riddarh.)—Oxelösund—Norrköping.

Ångf:n **DAGMAR** och **NORRKÖPING** afgå
Från **Stockholm:**
Ångf. **DAGMAR** Lördagar på aftonen efter intagen last.
» **NORRKÖPING** Onsd. » » » » »
Från **Norrköping:**
Ångf. **NORRKÖPING** Lörd. på aftonen efter intagen last.
» **DAGMAR** Onsdagar » » » » »
Rikstelefon ombord 2736.
C. O. STRINDBERG & C:o, Riddarholmen.

---

257. Ångfartygsbol. Gotlands ångare.

Stockholm (Riddarh.)—Visby.

Ångf. **GOTLAND**, kapten R. Ljungholm, afgår
från **Stockholm** den 9 Dec. kl. 500.
Rikstelefon ombord 8522.
C. O. STRINDBERG & C:o, Riddarholmen.

Stockholm—Visby.

Ångf. **VISBY**, kapten M. Smitterberg, afgår **Tisd. den 10 Dec.** efter **fullbordad lastning.**
OBS. Gods emottages vid **Riddarholmen** fr. o. m. **Månd. den 9** till **Tisd. den 10 Dec. kl. 1200.**
C. O. STRINDBERG & C:o, Riddarholmen.

Stockholm (Riddarholmen)—Ronehamn—Burgsvik

afgår ångf. **KLINTEHAMN**, kapt. E. Smitterberg, **Måndagen den 9 Dec. efteå fulländad lastning.**
OBS. Sista lägenheten för året.
C. O. STRINDBERG & C:o, Riddarholmen.

Extra tur direkt

Stockholm—Fårösund—Slite

afgår ångf. **GUTE**, kapten G. Tigerhielm,
från Stockholm **i början af nästa vecka.**
C. O. STRINDBERG & C:o. Riddarholmen.
OBS. Då frakterna beräknas efter bruttovigt, torde densamma utsättas å konnossementen.

Vinterpostturer

Stockholm—Nynäshamn—Visby

och vice versa.

Ångf. **HANSA**, kapten Bernh. Sandström, afgår:
Från Stockholm Tisd. och. Fred. kl. 300.
Från Nynäshamn samma dagar kl. 1030) i förbindelse med bantåg från Stockh. Centralstation kl. 833.

Visby—Nynäshamn—Stockholm.

Från Visby Sönd. och Onsd. kl. 830 med anslutning i Nynäshamn påföljande dagar till tåg kl. 505 och 828 med ankomst till Stockholms Centralstation resp. kl. 745 och 958.
Riksteleton ombord i Stockholm 8521.
Biljetter säljas före båtens afgång från Stockholm hos kommissionären och därefter vid Centralstationen (Riks 8364).
Tilläggsplats: **Norra Blasieholmshamnen.**

Ångf. **POLHEM**, kapten Alfr. Snöbohm.

Nynäshamn—Visby.

Från Nynäshamn Månd. och Onsd. kl. 1030 i förbindelse med bantåg från Stockholms Centralstation kl. 833.

Visby—Nynäshamn.

Från Visby Tisd. och Fred. kl. 830 med anslutning i Nynäshamn påföljande dagar till tåg kl. 505 och 828, med ankomst till Stockh. Centralstation resp. kl. 745 och 958.
Biljetter säljas hos fartygets kommissionärer samt afgangsdagen efter kl. 500 vid Stockh. Centralstation.
OBS. I Nynäshamn finnes till resandes disposition uppvärmda och upplysta järnvägsvagnar vid ångfartygens ankomst från Visby.
Person- **och** Godstrafik är inrättad mellan fastlandets järnvägsstationer och Visby öfver Nynäshamn med direkta biljetter, direkt polettering af resgods och fri omlastning i Nynäshamn.
Närmare meddelar **V. LARKA Skeppsbron 10.**
Rikstel. 1095. Allm. Tel. 2250.

(Forts.)

Visby—Vestervik

och vice versa.

Ångf. **HANSA**, kapten Bernh. Sandström, afgår
från Visby till Vestervik Lörd. kl. 1100.
» **Vestervik till Visby Sönd. kl. 1030.**
Ångf. **POLHEM**, kapt. Alfr. Snöbohm, afgår:
från Visby till Vestervik Torsdagar kl. 1100.
» **Vestervik till Visby Fredagar kl. 1030.**
Närmare meddelar: **W. LARKA, Skeppsbron 10.**

---

259. Stockholm (Klara Strand)—Oxelösund—Gryt—Valdemarsvik—Vestervik—Verkebäck—Gunnebo—Gamleby.

Ångf. **TJUST** från **Stockholm Söndagar tidigt på morg.** | Ångf. **GAMLEBY** från **Sthlm kl. 1200 natten till Torsdagar.**

OBS. Passagerare med ångf. **TJUST** skola vara ombord före **kl. 12** natten till afgångsdagen.
OBS. Fogelvik anlöpes af ångf. GAMLEBY.
OBS. Gods till **Vimmerby** lossas i **Verkebäck.**
Rikst. till »Tjust» 3610. A. t. till »Gamleby» 4509.
C. O. STRINDBERG & C:o, Riddarholmen.

---

260. Stockholm (Klara Strand)—Oskarshamn—Borgholm (event.)—Kalmar—Karlskrona—Karlshamn—Sölvesborg (eventuelt)—Åhus

afgår ångf. **SÖDERN**, kapten J. Lundström, **Lörd. den 7 Dec. på afton.**
OBS. Sölvesborg anl. event. på uppgående.
Allm. tel. till SÖDERN 5258.
Returbiljetter och kuponger pr Ångarne SÖDERN och RONNEBY gälla äfven för resa pr Ångf. OSTKUSTEN mellan Stockholm, Oskarshamn, Borgholm och Kalmar samt vice versa.
C. O. STRINDBERG & C:o, Riddarholmen.

Stockholm (Klara Strand)—Kalmar,

anl. **Oxelösund, Oskarshamn** och **Borgholm**
afgår ångf. **OSTKUSTEN**, kapten J. Westermark,
Från Stockholm **Lördagsaftnar efter int. last.**
Obs. Matsalong på däck. R.t. till fart. 4507.
Returbilj. gäller för återresa med ång. Ronneby o. Södern.
A.-B. NYMAN & SCHULTZ, Riddarh. 7. A. 2878. R. 1736.

---

265. Stockholm (Riddarholmen)—Malmö—Köpenhamn

anlöp. **Vestervik, Oscarshamn, Kalmar, Karlskrona, Karlshamn, Åhus** och **Simrishamn,**
afgår ångf. **TRANSIT I**, kapt. H. A. Söderbergh, eller **KOLGA**, kapt. F. Söderlund (Kolga medtager ej passagerare).
Ångf. **TRANSIT I** afgår från Stockholm den 11 Dec. kl. 800.
☛ Södertelje anlöpes af TRANSIT I.
OBS. Fraktgods till Köpenhamn skall vara åtföljdt af två förpassningar, hvilka lemnas om bord å fartyget till kl. 1200 afgångsdagen.
Närmare meddela: i Stockholm A.-B. *Nyman & Schultz*, Riddarholmen 7, i Södertelje Hr *G. Ekbom*, i Vestervik Hr *V. Regnell*, i Oskarshamn Hr *Gustaf Levin*, i Kalmar Hrr *Sv. Söderbergh & Bolin*, i Karlskrona Hr *W. L. Thörn*, i Karlshamn Hrr *C. F. Söderbergh & Son*, i Sölvesborg Hr *John Balkenhausen*, i Åhus Hr *J. Ek*, i Simrishamn Hr *M. E. Nilsson*, i Ystad Hr *Carl Gram*, i Malmö Hrr *Thomée & C:o*, i Köpenhamn Hr *Carl Krarup*.

---

267. Stockholm (Norra Blasieholmshamnen.) Göteborg—Kristiania,

anlöpande **Kalmar, Karlskrona, Ronneby redd, Malmö, Landskrona** och **Helsingborg,**
Ångf. **BIRGER JARL**, kapt. S. af Klinteberg, afgår från **Stockholm den 11 Dec. kl. 1200.**
OBS. Sista lägenheten till Kristiania för året.
Fartygens kommissionärer äro: i Stockholm för Birger Jarl och Södra Sverige *A.-B. Nyman & Schultz*, Skeppsbron 26, för de öfriga *W. Larka*, Skeppsbron 10, Vestervik Hr *V. Regnell*, Oskarshamn Hr *Gustaf Levin*, Kalmar Hrr *Sven Söderbergh & Bolin*, Karlskrona Hr *W. L. Törn*, Ronneby Redd Hrr *P. Stegbahn & son*, Karlshamn Hrr *C. F. Söderbergh & son*, Sölvesborg Hr *John Balkenhausen*, Åhus Hr *J. Ek*, Ystad Hr *Carl Gram*, Trelleborg *G. Smiths A.-Bol.*, Malmö Hrr *J. A. Larsson* Landskrona Hr *W. Fritsch*, Helsingborg Hr *C. G. Stevenius*, Göteborg Hr *F. B. Wahlquist*, Kristiania Hr *Berg-Hansen*.

MÄLAREN.

330. Stockholm (Munkbroh.)—Sigtuna—Örsundsbro.

Ett af ångf. **SKOKLOSTER** eller **UPLAND** afgå alternerande:
från Stockholm **Hvardagar** utom Månd. kl. 1000,
åter från Örsundsbro kl. 400.
» » **Söndagar** kl. 830.
Allm. t. Upland 2998, Skokl. 2045.
NILS ELIASSON, Köttorget 8. A. t. 1253. R. 1469.

Om Ni reser till Stockholm,

tag in på det nyöppnade och moderna **Stockholms Hospits, Vasag. 10,** endast 2 min. från Centralstationen. Goda bäddar, stora rum, härlig utsikt.

C. O. STRINDBERG & C:o

— STOCKHOLM —

Ångbåtskommissionärer och Speditörer

(Stockholms äldsta speditionsfirma. Grundad 1837),

rekommendera sig till utförande af in- o. utländska speditioner samt förtullningar **till ytterst låga beräkningar.** Snabb och omsorgsfull expedition garanteras. Telegrafadr.; *Strindbergs*
Rikstel. 634. Allm. Tel. 2950.

---

331. Stockholm (Riddarh.)—Skokloster—Upsala.

Från **Stockholm** afgå:
Ångf. **FYRIS I** Tisd. och Fred. kl. 800.
» **NYA UPSALA** Onsd. och Lörd. kl. 800.
» **FYRIS II** Torsd. och Sönd. kl. 800.
Från **Upsala** afgå:
Ångf. **FYRIS II** Tisd. och Fred. kl. 915.
» **FYRIS I** Onsd. och Lörd. kl. 915.
» **NYA UPSALA** Torsd. och Sönd. kl. 915.
A. t. till fart. 1131. C. O. STRINDBERG & C:o, Riddarholmen.

---

333. Stockholm (Munkbroh.)—Enköping.

Afgå ångf. ENKÖPING I och II
afgå alternerande:
från Stockholm alla Hvardagar kl. 1000.
» Enköping kl. 600.
NILS ELIASSON, Köttorget 8. A. t. 1253. R. 1469.

---

335. Stockholm (Munkbroh.)—Stallarholmen—Strengnäs—Tynnelsö.

afgår ångf. TYNNELSÖ
från Stockholm Månd., Onsd. och Fred. kl. 1000.
» **Strengnäs** Tisd., Torsd. och Lörd. kl. 800.
» Tynnelsö » » » » » 700.
NILS ELIASSON, Köttorget 8. A. 1253. R. 1469.

---

336. Stockholm (Munkbroh.)—Stallarholmen—Strengnäs—Björsund

afgår ångf. STRENGNÄS
från Stockholm Tisd., Torsd. och Lörd. kl. 1000.
» Björsund Månd., Onsd. o. Fred. kl. 600.
» Strengnäs Månd., Onsd. och Fred. kl. 800.
NILS ELIASSON, Köttorget 8. A. 1253. R. 1469

---

338. Stockholm (Riddarh.)—Stallarholmen—Strengnäs—Vesterås.

Ångf. **VESTERÅS**, kapt. C. A. Söderström. afgår
från Stockholm Sönd. och Torsd. kl. 900.
» Vesterås Tisd. och Fred. kl. 900.
OBS.! Gods till Sala och Ludvika samt mellanliggande stationer medtages till billig frakt och fri omlastning i Vesterås.
A. T. till fart. 1021. C. O. Strindberg & C:o.

Stockholm (Riddarh.)—Stallarholmen—Strengnäs—Vesterås.

Ångf. **ÅROS**, kapten A. Carlsson, afgår t. v.
från Stockholm Tisd. och Fred. kl. 1000.
» Vesterås Onsd. och Lörd. kl. 1200.
OBS. C:a 5¼ timmars gång i förbindelse med bantåg till **Sala, Kärrgrufvan, Köping, Örebro** och **Kolbäck. Fri omlastn.**
OBS. Mottager äfven last i Saltsjön. A. t. till fartyget 1015.
A.-B. Nyman & Schultz, Riddarh. 7. A. 2878. R. 1736.

---

341. Stockholm (Riddarh.)—Strengnäs—Torshälla—Eskilstuna.

Ångf:n **ESKILSTUNA I** och **ESKILSTUNA II**
afgå alternerande
från Stockholm alla dagar utom Måndagar kl. 730.
» **Eskilstuna alla dagar utom Måndagar kl. 700.**
OBS.! Gods emottages alla dagar.
A.-B. NYMAN & SCHULTZ, Riddarholmen 7. A. t. 2878; R. t. 1736.

---

342. Stockholm (Munkbroh.)—Mariefred—(Gripsholm) Sundsvik

med anlöpande af mellanliggande bryggor afgår ångf. **MARIEFRED** från Stockholm Tisd., Torsd. och Lörd. kl. 1100, från Sundsvik Månd., Onsd. och Fred. kl. 600, från Mariefred Månd., Onsd. och Fred. kl. 730.
NILS ELIASSON, Köttorget 8, A. t. 1253, R. 1469.

---

346. Stockholm (Riddarh.)—Eskilstuna (via Mälarbaden)—Kungsör—Arboga

och **vice versa.**
Ångf. **PRINS CARL** och **ARBOGA II** afgå alternerande **efter fullbordad lastning,** på tid som uppgifves ombord.
OBS. Gods emottages **a la dagar.**
Rikstel. 1125.

Stockholm (Kornhamn)—Kvicksund—Köping.

Ångf. **KÖPING**, kapten Th. Hammarlund, afgår
från **Stockholm** den 7 och 12 Dec. på aftonen,
» **Köping** » 10 och 15 Dec. på morgonen.
OBS.! Gods emottages äfven till stationer å Köping—Uttersbergs järnväg och omlastas kostnadsfritt i Köping.
R. T. 1564. Allm. 1108.
Stockholms Transport- och Bogserings-A.-B. Riks 627. Allm. 1028.

Stockholm (Riddarh.)—Vesterås—Torshälla.

Ångf. **RAGVALD** (Riks 2539) kapten G. Palmgren, afgår
från **Stockholm** Sönd. och Onsd. tidigt på morg.
» **Vesterås** till **Stockholm** (direkt) Månd. kl. 1200.
» Vesterås till Stockholm (via Torshälla) Torsdagar tidigt på morgonen.
OBS.! **Gods till Sala medtages till billig frakt och fri omlastning** i Vesterås.
Restauration ombord. Bekväma hytter och nattbäddar.
C. O. Strindberg & C:o. Riks 634. Allm. 2950.
Stockholms Transport- o. Bogserings-A.-B. Riks 627. Allm. 1028.

348. **Stockholm** (Klara strand)—**Örebro,**

anlöp. **Kungsör, Grafudden, Notholmen och Hjelmarehamnar.**
Ångf. **GUSTAF LAGERBJELKE** afg. från **Stockholm** Tisdagar kl. 800. Allm. till fart. 98 95.
A.-B. NYMAN & SCHULTZ, Riddarh. 7. A. 28 78. R. 17 36

STOCKHOLMS OMGIFNINGAR.

MÄLAREN.

363. **Stockholm** (Munkbroh.)—**Brogård,**

Ångf. **HILLERSJÖ** afgår från Stockholm Söknedagar kl. 300 anlöpande Nockeby och mellanliggande stationer å fastlandssidan. Åter från Brogård kl. 500.

Stockholm (Munkbroh.)—**Hillersjö—Svartsjö.**

Ångf. **NYA HILLERSJÖ** afgår Söckendagar
från Svartsjö kl. 600.
från Hillersjö kl. 630.
från Stockholm kl. 300.

Söndagar (Lustresa).
Från Svartsjö kl. 600 och 400
» Hillersjö » 630 » 430
» Stockholm » 930 » 645
Anlöper **Nockeby** och mellanliggande bryggor.

364. **Stockholm** (Munkbroh.)—**Slut—Säbyholm.**

Ångf. **GUNHILD** afgår till **Tappström** och mellanliggande bryggor å Ekerö och Munsö kl. 230, återvänder från Säbyholm kl. 400.

Ångf. **NYA SVARTSJÖLANDET** afgår kl. 300, till **Herrhamn, Tappström, Lullehof, Stjertnäs, Thureholm, Stenhamra, Nora, Kungsberga.** Återv. kl. 430 från Slut.

365. **Stockholm—Kalmarsand—Ekolsund.**

ångf:n **EKOLSUND** o. **SIGTUNA** afgå alternerande
alla Söckendagar:
från Stockholm kl. 1100, från Ekolsund kl. 500.

SALTSJÖN.

374. **Stockholm—Lidingö.**

Till **Hustegaholm** och **Hersby,** anlöpande **Gångsätra, Nysätra, Skärsätra, Mölna, Brevik, Elfvik** m. fl.
Ångf. **LIDINGÖ I** afgår
Hvardagar
från Stockholm kl. 635*, 1115** samt 310.*
» Gåshaga via Elfvik kl. 735, från Hersby kl. 130. Elfvik via Gåshaga kl. 410. 635 från Stockholm anlöp. endast Mölna.
* till Elfvik och Gåshaga. ** till Hersby.
Söndagar:
från Stockholm kl. 1030.
» Hersby kl. 130.
Tilläggsplats: **Gustaf III:s statу.**
OBS.! Treflig lustresa med Lidingöspårvagnen till Hersby och därifrån kl. 130 alla dagar med ångf. LIDINGÖ till staden.

384. **Stockholm—Vaxholm—Östanå—Spillersboda,**

anlöpande Stegesund, Ytterby och bryggor å fastlandet
afgår ångf. **ÖSTANÅ III**
Tisd., Torsd. o. Lörd. kl. 1100, återv. Månd., Onsd. o. Fred. kl. 600.

Stockholm—Vaxholm—Östanå—Bergshamra,

anlöpande Stegesund, Ytterby, Ytterbystrand och stationerå Ljusterön
afgår ångf. **ÖSTANÅ I**
Sönd. kl. 830, Onsd. o. Fred. kl. 1100, återv. Tisd., Torsd. o. Lörd. kl. 600.

386. **Stockholm** (Karl XII:s torg)—**Vermdö.**

Ångf. **TOR t. v.**

Helgdagar: Fran Stockholm:	**Helgdagar:** Till Stockholm:
Kl. 915* (via Norrnäs) till Vik.	Kl. 615 o. 100 från Vik (via Norrnäs).*
» 330* Torsbyfjärd till Vik.	
Helgfria dagar:	**Helgfria dagar:**
Kl. 230* (via Norrnäs) till Vik.	Kl. 615 från Vik (via Norrnäs)*.

* Söder om Tegelön.)

387. **Stockholm—Södra Stäket—Gustafsberg.**

Genom de naturskönа Skuru- och Lännersta-sunden samt Baggensstäket och öfver Baggensfjärden
afgå ångf. **GUSTAFSBERG.**
Från **Stockholm** till **Gustafsberg:**
Hvardagar kl. 800, 1100, 330, 515.
Sön- och Helgdagar kl. 900, 1100, 515.
Till **Stockholm** från **Gustafsberg:**
Hvardagar kl. 700, 1100, 200, 530.
Sön- och Helgdagar kl. 800, 200, 530.

390. **Stockholm—Dalarö—Utö—Björnholmen Muskö,** anlöp. **Ekholmen—Fridhem—Fagerudd—Brevik—Hesselmora—Björkösund—Söderby—Häringe.**

Ångf. **DALARÖSTRÖM fr. o. m. 14 Okt.**
Från **Stockholm** Månd., Onsd. o. Fred. kl. 1000.
» **Dalarö** till **Stockholm** Tisd., Torsd. o. Lörd. kl. 800.
Till **Muskö** och Björnholmen utsträckas turerna Månd. och Fred. med afgång **från Muskö** till Sthlm: påföljande morgon kl. 600.
Till **Utö** och **Hesselmora** utsträckas turerna Onsdagar med afgång **fr. Utö** till Sthlm Torsdagar kl. 600.
Söderby och Häringe angöras Fred. på resa från Stockholm.
Riks i Stockholm 13 92.

GÖTEBORG NORRUT.

397. **Göteborg—Marstrand.**

Ångarne **MARSTRAND, LYSEKIL, S:T ERIK, ALBREKTSUND, VESTKUSTEN** och **INLAND.**

Från **Göteborg:**	Från **Marstrand:**
Söndag kl. 830 S:t Erik.	**Söndag** kl. 100 Marstrand.
» 900 Albrektsund.	» 230 Inland.
Måndag » 800 Vestkusten.	**Måndag** » 100 Lysekil.
Tisdag » 800 Marstrand.	**Tisdag** » 1100 Albrektsund.
» 1000 Inland.	» 100 Vestkusten.
Onsdag » 800 Lysekil.	**Onsdag** » 830 Inland.
» 1000 Albrektsund.	» 100 Marstrand.
Torsdag » 800 Vestkusten.	**Torsdag** » 100 Lysekil.
» 830 S:t Erik.	**Fredag** » 1100 S:t Erik.
» 1000 Inland.	» 100 Albrektsund.
Fredag » 800 Marstrand.	**Lördag** » 830 Inland.
Lördag » 800 Lysekil.	» 100 Vestkusten.
» 300 Inland.	

Göteborg—Stenungsund—Nösund.

Från **Göteborg:**	Från **Nösund:**
Söndag kl. 830 S:t Erik.	**Tisdag** kl. 630 S:t Erik.
Torsdag » 830 S:t Erik.	**Fredag** » 630 S:t Erik.

Från **Stenungsund** Tisdag och Fredag kl. 830 anlöpande **Djupvik, Låka, Skopesund** och **Rossön** alla resor, **Marstrand** Söndag, Torsdag och Fredag, **Kåkenäs** Söndag och Tisdag, **Askerön** Söndag och Fredag.

Göteborg—Djupvik.

Från **Göteborg:**	Från **Djupvik:**
Lördag kl. 300 Inland	Söndag kl. 130 Inland

anlöpande **Marstrand.**

Göteborg—Mollösund.

Från **Göteborg:**	Från **Mollösund:**
Tisdag kl. 1000 Inland	Onsdag kl. 630 Inland
Torsdag » 1000 Inland	Lördag » 630 Inland

anlöpande **Marstrand, Rönnäng, Skärhamn** och **Kyrkesund** alla resor samt **Klädesholmen** Onsdag och Torsdag.

Mollösund—Marstrand.

Från **Mollösund:**	Från **Marstrand:**
Fredag kl. 630 Inland	Fredag kl. 100 Inland

anlöpande **Kyrkesund, Skärhamn, Stockevik, Klädesholmen** och **Rönnäng.**

Göteborg—Marstrand—Lysekil—Brofjorden—Åby—Örn—Smögen.

Från **Göteborg:**	Från **Lysekil:**
Söndag kl. 900 Albrektsund.	**Söndag** kl. 1000 Marstrand.
Måndag » 800 Vestkusten.	**Måndag** » 900 Lysekil.
Tisdag » 800 Marstrand.	**Tisdag** » 800 Albrektsund.
Onsdag » 800 Lysekil.	» » 930 Vestkusten.
» » 1000 Albrektsund.	**Onsdag** » 1000 Marstrand.
Torsdag » 800 Vestkusten.	**Torsdag** » 900 Lysekil.
Fredag » 800 Marstrand.	**Fredag** » 900 Albrektsund.
Lördag » 800 Lysekil.	**Lördag** » 930 Vestkusten.

Lysekil anlöper **Stockevik, Mollösund, Gullholmen, Ellös, Grundsund** och **Fiskebäckskil.**
Marstrand anlöper **Mollösund** och **Gullholmen** alla resor samt **Kyrkesund** Söndag och Fredag.
Albrektsund anlöper **Mollösund** Sönd., Tisd., Fred., **Kyrkesund** Tisd., Fred., **Käringön** och **Gullholmen** Sönd., Fred.
Vestkusten anlöper **Hällevikstrand, Gullholmen, Grundsund** och **Fiskebäckskil** alla resor samt **Kyrkesund** och **Mollösund** Måndag.

Till **Smögen:**	Från **Smögen:**
Söndag kl. 900 Albrektsund.	**Söndag** kl. 730 Marstrand.
Måndag » 800 Vestkusten.	**Tisdag** » 700 Vestkusten.
Tisdag » 800 Marstrand.	**Onsdag** » 730 Marstrand.
Onsdag » 1000 Albrektsund.	**Fredag** » 700 Albrektsund.
Fredag » 800 Marstrand.	

anlöper **Grafvarne** alla resor utom Månd. samt **Örn** Söndag till Onsdag fr. Göteborg.

Till **Hjälmedal:**	Från **Hjälmedal:**
Torsdag kl. 800 Vestkusten	**Lördag** kl. 630 Vestkusten

anlöpande **Sjöbol, Lahällan, Rixö, Ingeröd** och **Sandvik.**
Från **Smögen** till **Lysekil** Månd. kl. 800 Albrektsund anlöpande Örn, Sjöbol, Lahällan, Rixö, Ingeröd, Sandvik och Hjälmedal.

Till **Åby:**	Från **Åby:**
Lördag kl. 800 Lysekil	**Måndag** kl. 630 Lysekil.

anlöpande **Fågelvik** och **Vrångebäck.**
Från **Smögen** till **Åby** Torsd. kl. 800 Albrektsund anlöpande **Fogelvik** och **Vrångebäck** och åter direkt till **Smögen.**
Vidare meddelar Herr ALEXIS LUNDIN, Göteborg. Postgatan 2. Telefon 41 22.

399. **Lysekil—Munkedal** (station å Statens järnv.)

afgår ång. **GULLMARN** dagligen
Se vidare under tab. 87, sid. 30.

400. **Göteborg—Kristiania**

anlöpande **Lysekil, Tången, Bovallstrand, Fjellbacka, Grebbestad, Hafstensund, Strömstad** och Larkollen afgår fr. o. m. 3 Nov. 1907:

Ångf. **GÖTEBORG,** kapt. G. A. Miltopæus,	från **Göteborg**	Ångf. **OSCAR DICKSON,** kapt. A. B. Johanson,
hvarje Onsdag kl 700		hvarje Söndag kl. 700
» Torsdag morgon	Strömstad	» Måndag morgon
» Lördag morgon	Kristiania	» Onsdag morgon
» » midd.	Strömstad	» » midd.
» Söndag kl. 600	Grebbestad	» Torsdag morgon
» » midd.	Lysekil	» » kl. 1200.

OBS. Ångf. GÖTEBORG anlöp. dessutom Hunnebostrand.
Vidare meddela i Göteborg *Otto Zell,* i Kristiania *Berg Hansen & C:o* och *G. G. Amundsen.*

403. **Kongelf—Bohus** (station å Bergsl. järnv.).

Ångbåtsförbindelse i omedelbar anslutning till tågen till och från Göteborg, se tab. 61, sid. 26.

Stockholms Transp.- och Bogserings A.-B.
Kontor: Skeppsbron 46. **Rikst. 136, 627 o. 717.**
verkställer transporter, bogseringar, dykeri- och varfsarbeten billigast. Allm. Telef. 1028, 2138 o. 2739.

427. **Stettin—Malmö—Göteborg—Christiansand—Stavanger—Bergen** och vice versa.

Regulär förbindelse hvarje åttonde dag emellan ofvanstående platser upprätthålles af Ångfartygs-Aktiebolaget Nornans ångare:
NIORD, SKULDA, URD och **NORNAN**
med afgång från Stettin hvarje Torsdag.
» Bergen hvarje Lördag.
» **Göteborg** till **Bergen hvarje Tisdag.**
» Göteborg till Stettin hvarje Torsdag.
Reservation för turförändringar.
Närmare meddela: i Stettin Hr *William Schröder,* i Malmö Hr *Simon Edström,* i Christiansand Hr *F. Preus,* i Stavanger Hr *N. B. Sörensen,* i Bergen Hr *Otto F. Hansen,* i Göteborg Hrr *Borlind, Bersén & C:o* och **Th. Ahrenberg,** Hufvudredare.

CARL KRARUP,
Köpenhamn K.
Kommissionär för **Ångfartygsaktiebolaget Södra Sveriges** och **Hallands Ångbåts-Aktiebolags** båtar,
rekommenderar sin
Speditions- och Inkassoaffär.

GÖTEBORG SÖDERUT.

429. **Göteborg—Köpenhamn—Stettin.**

Regulier förbindelse mellan ofvannämnda hamnar underhålles af ångf. **BALDUR,** kapt. Thaning, med afgång **hvarje Tisdag kl. 600.**
ångf. **"TAASINGE",** kapt. Rasch, med afgång fr. Göteborg **hvarje Lördag kl. 600**
medtagande fraktgods äfven på genomfrakt till de flesta danska hamnar, Newyork, Boston, Baltimore, Philadelphia, New Orleans samt hamnar vid Östersjön och Levanten m. fl. platser.
Biljetter till Det Forenede Damskibs selskabs samtliga passagererouter, Newyorkrouten undantagen, säljas å vårt kontor.
Närmare meddela:
i Köpenhamn **Det Forenede Damskibs Selskab,**
i Stettin: **Herr Gustav Metzler,**
i Göteborg: **Hrr *Blidberg, Metcalfe & Co.***
OBS.! TAASINGE medtager icke passagerare.
Reservation för afgångstiden.
Speditioner verkställas.

430. Kontinentalrouten.
Göteborg—Fredrikshamn.

Daglig förbindelse med utlandet underhålles medelst de snabbgående, välinredda passagerareångarne
"OLUF BAGER", kapten Bonnesen, **"FIONA",** kapten Nielsen, hvilka afgå alternerande
från **Göteborg** kl. 1000, från **Fredrikshamn** kl. 1015, med anslutning till expresstågen öfver Jylland till och från Kontinenten.
Endast 4 timmars sjöresa, hvaraf 1 timma inomskärs och 12½ timmars järnvägsresa Fredrikshamn—Hamburg.
Snabbaste, billigaste och bekvämaste förbindelseled för passagerare och godstrafik till och från utlandet.
OBS. Sofvagnar mellan Fredrikshamn—Hamburg.
Vidare meddela i Göteborg **Blidberg, Metcalfe & Co.**

431. **Göteborg—Hamburg**
och retur.

Hvarje Lördag och Onsdag afgå alternerande förstklassiga, af stål byggda, snabbgående ångarne:
NORDEN om c:a 700 tons, kapt. J. F. Björnberg,
HAMBURG om c:a 800 tons, kapt. J. E. Risberg,
GÖTEBORG om c:a 1,100 tons, kapt. U. Th. Clase,
NORGE om c:a 1,200 tons, kapt. Emil Nilsson,
från Göteborg till Hamburg och tvärtom.
Herrar importörer i Stockholm torde specielt uppmärksamma denna kommunikationsled, hvilken **äfven vintertid** då den direkta förbindelsen mellan Hamburg och Stockholm upphört, lämnar tillfälle att prompt och billigt få hem varor från utlandet. Den ångare, som Lördagsmorgonen afgår från Hamburg, inträffar nämligen i Göteborg Söndagsafton, och den på Onsdagsmorgon från Hamburg afgående ångaren inträffar i Göteborg Torsdagsafton, hvadan godset kan redan på resp. Måndag och Fredag vidare befordras därifrån.
Speditioner utföras prompt och billigt.
Agent i Hamburg: Hr **Aug. Bolten.**
Göteborg i Januari 1907. **Svenska Lloyd.**

432. **Göteborg—Kiel—Bremen**
och vice versa.

Rederiaktiebolaget Teutonia uppehåller med för passagerare bekvämt inredda ångarne **FLORA** och **TEUTONIA** regulier veckoförbindelse emellan ofvanstående platser.
Afgång från Göteborg hvarje Söndag morgon kl. 900.
» » Bremen » Lördag.
» » Kiel » Måndag middag » 1200.
Reservation för turförändringar.
Närmare meddela:
i Bremen Hr Herm. Dauelsberg,
i Kiel Hrr Sartori & Berger och
i Göteborg Hr **Tycho Roberg.**

GÖTEBORG VESTERUT.

442. **THULE LINIEN.**

»THULE», » THORSTEN», »BALDER», »BELE», »FRITIOF», »BJÖRN», »RING».

Ångfartygsaktiebolaget Thule i Göteborg underhåller regulier förbindelse med förstklassiga passagerare och godsångare mellan

Göteborg—London och vice versa

med afgång från Göteborg Fredagar kl. 1200 middag och från London (Millwall Docks) Lördagar vid högvatten.
Under vintersäsongen (Okt.—April) landsättas och ombordtagas passagerarne i London i Millwall Docks, under sommarsäsongen (Maj—Sept.) vid Tilbury.

Biljettpriser inclusive vivre:

	Enkel resa:	*Tur och retur:*
1:sta klass:	Kr. 73.—	Kr. 127.75
2:dra »	» 50.20	» 77.55
3:dje »	» 24.65	» 41.05

(Forts.)

Obs.! Vintersäsongen äro 1:sta klass biljettpriser nedsatta till Kr. 63: 90 för enkel och Kr. 109: 50 för returresa.

Returbiljett å Londonrouten gäller sex månader, med rätt till återresa äfven från Granton (intill Leith i Skottland) med bolagets därifrån hvarje Lördag afgående ångare samt från Hull eller Grimsby med Wilsonliniens. Utom ord. passagerarefartygen expedieras i regel hvarje vecka en af bolagets lastångare från Göteborg till London.

Från Halmstad expedieras till London en lastångare ung. hvar 14:e dag.

Agenter i London:
Hrr *Phillipps & Graves, 23—26 St. Dunstan's Hill E. C. Tel.-adr.: Nereid.*

samt emellan

Göteborg—Granton (Skottland)

och vice versa

med afgång från **Göteborg** hvarje fredags middag kl. 2⁰⁰ och från Granton hvarje Lördag vid första högvatten. Granton Harbour (Skottland) ligger intill Leith & Edinburgh samt endast en timmas järnvägsresa från Glasgow.

Billiga genomfrakter till de flesta större handelsplatser i Skottland.

Biljettpriser inclusive vivre:

	Enkel resa:	*Tur och retur:*
1:sta klass:	Kr. 63.90	Kr. 100.40
2:dra »	» 41.05	» 68.45
3:dje »	» 24.65	» 41.05

Returbiljett å Grantonrouten, gällande **sex månader**, berättigar till **återresa äfven från London med bolagets** därifrån hvarje Lördag afgående ångare, mot ett tillägg af under vintersäsongen Kr. 9: 10 å 1:a klass, Kr. 4: 60 å 2:a klass samt sommarsäsongen Kr. 18: 25 å 1:sta och kr. 9: 10 å 2:dra klass.

Agenter i Granton, Leith, Glasgow: **Hrr Chr. Salvesen & C:o.**, Telegr.-adress: Salvesen.

Ångfartygsaktiebol. Thule,

Kontor: **Skeppsbron 5 & 6. Göteborg.**

Telef. 80 96 (pass.-afd.), 35 24 (fraktafd.) Telegr.-adress: THULE.
Alla slags speditioner ombesörjas af bolagets sped.-afd., tel. 35 22.

---

445. **Göteborg—Antwerpen.**

Reguljär förbindelse mellan dessa platser underhålles af Kungl. Post- och Passagerareångarne

OLOF WIJK, kapt. E. Sundström,
GOTHA, kapt. M. Lundberg,

med afgång från hvardera platsen hvarje Fredag, från Göteborg kl. 12⁰⁰.
Öfverresa c:a 52 timmar. Biljettpriset 1:sta klass 75 Frcs inclusive vivre. Snabbaste och billigaste väg till Paris.

Närmare meddela: i Antwerpen Hrr *G. de Keyser & C:o.*, i Paris Hr *A. Lenars, 15 Rue Bleue.* S. T. 020 452.

Göteborg—Rouen—Håvre.

Reguljär förbindelse mellan dessa platser underhålles af den för passagerare bekvämt inredda ångaren

FLANDRIA, kapten O. Dahlgren,

med afgång från Göteborg och Håvre c:a hvar 3:dje vecka.
Passagerare till Frankrike afstiga i Rouen; de från Frankrike påstiga i Håvre. Pris 1 kl. Göteborg—Rouen eller Håvre—Göteborg Fr. 100 inclusive vivre.

Närmare meddela:
i Rouen Hr *Jules Roy*,
i Håvre Hrr *Bauxin & C:o*,
i Paris Hr *A. Lenars, 15 Rue Bleue.*

Genomgående biljetter från de flesta järnvägsstationer i Sverige till Antwerpen, Bryssel, Paris etc. via Göteborg utställas af Nordisk Resebureau, Operahuset, Stockholm, och Nordisk Resebureau, Grand Hotel, Göteborg

Jonsson, Sternhagen & C:o, Göteborg. S. T. A. 020 453.

ÅNGBÅTSTURER

som icke beröra Stockholm eller Göteborg.

457. **Sundsvall—Hernösand—Vasa.**

Ångt. **SUNDSVALL**, kapt. Aron Söderström afgår
Från **Sundsvall** till Wasa hvarje Månd. kl. 2⁰⁰.
Från **Wasa** till Hernösand och Sundsvall hvarje Torsdag i dagningen.
Bästa och snabbaste lägenhet för resande till Haparanda, via Torneå.
Exped. i Sundsvall *O. B. Joachimson*, i Hernösand *O. G. Anderson.* i Wasa *G. Bucht.*

470. **Kalmar—Borgholm—Färjestaden—Stora Rör.**

Postångaren **ÖLAND** afgår under December 1907, Januari och Februari 1908:
Från **Kalmar** till **Färjestaden** Sön- och helgdagar kl. 10¹⁵, söckendagar kl. 7⁰⁰, dessutom Måndagar och Lördagar kl. 10¹⁵ o. 2⁰⁰, Tisdagar och Fredagar kl. 1⁰⁰ samt Onsdagar och Torsdagar kl. 3⁰⁰; återvänder från **Färjestaden** till **Kalmar** Sön- och helgdagar kl 11¹⁵, söckendagar kl. 8⁰⁰, dessutom Måndagar och Lördagar kl. 11¹⁵ och 3⁰⁰, Tisdagar och Fredagar kl. 1⁴⁵ samt Onsdagar och Torsdagar kl 4⁰⁰.
Från **Kalmar** till **Stora Rör** Tisdagar och Fredagar kl. 10¹⁵ och 3⁰⁰; återvänder från **Stora Rör** till **Kalmar** Tisdagar och Fredagar kl. 11¹⁵ och 4⁰⁰.
Från **Kalmar** till **Borgholm** Onsdagar och Torsdagar kl. 10⁰⁵ samt återvänder från **Borgholm** till **Kalmar** Onsdagar och Torsdagar kl. 12³⁰.

---

483. **Sjön Sommen.**

Ångf. **CARL JOHAN** afgår från Sommens station kl. 8⁰⁰.
Måndagar och **Torsdagar** till **Bålnäs, Sånna, Sikhult** o. **Norra Wi** samt åter kl. 1⁰⁰ till **Hårdal**, därifrån kl. 3⁰⁰ till **Bålnäs** o. **Sommen.**
Hårdal anlöpes på Måndagar.
Tranås anlöpes på Torsdagar kl. 6⁰⁰.
Fredagar till **Torpa** och **Tranås** samt därifrån kl. 1⁰⁰ till **Bålnäs, Sånna** och **Norra Wi.**
Lördagar till **Asby** återvänder kl. 2⁰⁰.
Restauration ombord. Nybyggt hotell i Sommen. Rikstel. finnes.
Obs.! Måndag, Torsdag, Lördag i förbindelse med tåg norrut kl. 8¹⁶. **På denna en af Sveriges mest naturskönа mindre insjöar fästes resp. resandes och turisters uppmärksamhet.**

534. **Frykensjöarna.**

Ångbåtsaktiebolaget Fryksdalens Post- och Passagerareångare
GÖSTA BERLING och **SELMA LAGERLÖF**
underhålla alla dagar reguliera turer enligt nedanstående **Turlista**

Från Torsby	kl. 9⁰⁰	Från Fryksta efter tågets ankomst	kl. 9⁴⁵
» Sundsvik ej före	» 11³⁰	» Sundsvik ej före	» 12³⁹
till Fryksta före tågets afgång	» 3⁴⁵	till Torsby omkr.	» 4⁰⁰

OBS.! Restauration finnes ombord.

Frykensjöarna.

Post- och Passagerareångaren **VICTORIA**, kapten J. O. Bergström, underhåller dagligen reguliera turer mellan **Fryksta—Sunne** enl. nedanstående turlista 1907:
1 Oktober till seglationens slut.

Från Sundsvik	kl. 8³⁰	Från Kil med tåg	kl. 1⁰⁰
» Rottneros ej före	» 8⁵⁰	» Fryksta efter tågets ank.	» 1¹⁰
» W:a Emtervik »	» 9¹⁰	» Nilsby ej före	» 1⁵⁰
» Ö:a Emtervik »	» 9⁴⁰	» Ö:a Emtervik »	» 2⁴⁵
» Nilsby »	» 10⁴⁰	» V:a Emtervik »	» 3¹⁰
Anl. till Fryksta före tågets afgång	» 11⁴⁵	» Rottneros »	» 3⁴⁰
Ank. till Kil	» 11⁵⁷	Anl. till Sunne omkr.	» 4¹⁵

OBS.! Restauration finnes ombord.

Turisthotellet i Sunne

rekommenderas i ärade resandes hågkomst.
I kl. Hotell. Moderata priser. Godt bord.

550. Snabbaste och bekvämaste förbindelse mellan

Ost- och Westkusten via Motala —Karlsborg

med ångf. **SKÄRGÅRDEN,**
dagligen i samtrafik med Sveriges statsbanor.

Från Motala	kl. 11²⁵.	Från Karlsborg	kl. 3²⁵.
Till Karlsborg	» 12⁵.	Till Motala	» 5²⁵.

Kommissionärer äro: i Karlsborg *P. A. Palmqvist;* i Motala *Alex. Hydén* (telefon 195).

Anmälan.

SVERIGES KOMMUNIKATIONER

Fyrationdeandra årgången 1908

utgifves i Stockholm hvar helgfri Lördags morgon.

Innehåller:

Fullständig tidtabell för tågens gång å statens och de enskilda järnvägarne;
annonser om ångfartygsturerna, samt
Järnvägskarta öfver Sverige.

Prenumerationspriset är lika öfver hela riket:

för helt år	Kr. 6.00
» trefjerdedels år	» 4.50
» halft år	» 3.00
» fjerdedels år	» 1.50

Prenumeration för Stockholm sker å bladets byrå Vasagatan 14, hvarifrån bladet till **prenumeranter kostnadsfritt hemsändes.**

Prenumeration för landsorten sker å närmaste postkontor.

Priset för annonsering är 6—20 öre per □-centimetern, beroende på platsen.

Annonser emottagas i Stockholm å bladets byrå samt A.-Bol. Svenska Tidningsagenturen, Vasagatan 14.

Höganäs-Billesholms Aktiebolags Eldfasta Tegel, Lera, Saltgl. Lerrör och Lerkärl,
Lomma, Ölands och Visby Portland Cement
Munksjö Asfalt- o. Förhydningspapp,
Renad Trätjära.
Gips, Spik och Smörjoljor,
Äkta original Carbolineum,
Gödningsämnen och Foderkakor,
Mejeripreparater och Smörsalt,
Torfströ och Torfmull, hos

WAHLIN & C:ni,

Norra Blasiiholmshamnen 7, hörnet af Nya Teaterg.
STOCKHOLM.
Telefoner: Allm. 75 96, Riks- 3 46, 52 44.
Telegrafadress: **WAHLIN Comp, Stockholm.**

AUG. HEILBORNS ELEKTR. BYRÅ

STOCKHOLM, DROTTNINGGATAN 55, STOCKHOLM.

Elektr. Kraft-Anläggningar.
Elektr. Ljus- „
Elektromekan. „

Specialité:

Elektr. Vindverk enl. nytt ekonom. system.

Ett helt bibliotek för några kronor.

Nu ändtligen kan böcker fås till lika billiga priser i Sverige, som i Tyskland och England.

De billigaste böckerna i Sverige äro "BERÖMDA BÖCKER"

1

NED MED VAPNEN

Fredsroman

af

BERTHA VON SUTTNER.

Pris 1 krona. Inbunden 2 kronor.

2

EN ÅTERBLICK

Af

EDWARD BELLAMY.

Pris 75 öre. Inbunden kronor 1: 75.

Slutsåld så när som på några få inbundna exemplar.

3—4

RASKOLNIKOW

Roman ur ryska samhällslifvet.

Af

FEDOR DOSTOJEVSKI.

Två delar.

Pris pr del 1 krona.

Inbunden pr del 2 kronor.

Den ryska litteraturens storverk. I all sin spännande ohygglighet är denna roman vacker och framför allt sann. En förbrytares själshistoria från det ögonblick brottets första frö slog rot i hans sinne allt intill gärning och straff.

5

BEBODDA VÄRLDAR

Af CAMILLE FLAMMARION.

Med ett porträtt och 16 sidor illustrationer. (Öfversättning från originalets **38:e** upplaga.)

Pris 1 krona. Inbunden 2 kronor.

Som populär astronomisk skriftställare står Flammarion *oöfverträffad.* Af hans öfver hela jorden lästa böcker är »Bebodda Världar» den, som tilldragit sig den största uppmärksamhet och popularitet.

6

KVINNAN PÅ 30 ÅR

Roman af HONORÉ DE BALZAC.

Med ett porträtt.

Pris 1 krona. Inbunden 2 kronor.

Balzac var sin tids främste romanförfattare. En värdig och närbesläktad föregångare till Zola. En tids- och och människoskildrare af allra första rang.

7

EN FOLKFIENDE

Af HENRIK IBSEN.

Med tvänne porträtt af författaren.

Pris 1 krona. Inbunden 2 kronor.

Ibsens stora betydelse i den dramatiska litteraturen och djupa inflytande på nutidens lifsåskådning gör det till en hederssak för enhvar att taga del af hans författarskap.

8

SÅNGERNAS BOK

Af HEINRICH HEINE.

Öfversättning af *Alfred Victorin.* Med tvänne porträtt af författaren.

Pris 1 krona. Inbunden 2 kronor.

I en utmärkt tolkning af den välkände öfversättaren föreligger här »*Sångernas bok*». Lyrikens mästerverk, »Sångernas bok», utkom i Tyskland först på 1830-talet och ännu utkomma årligen 6 à 7 upplagor. Detta är 4:de svenska upplagan.

9

HUCKLEBERRY FINNS ÄFVENTYR

Af MARK TWAIN.

Med författarens porträtt.

Pris 1 krona. Inbunden 2 kronor.

Världens roligaste bok.

— — Af allt det roliga som den store amerikanske humoristen skrifvit, är väl denna bok den roligaste. (*Karlstadstidningen.*)

10

ABRAHAMS OFFER

Af GUSTAF JANSON.

Med författarens porträtt.

Pris 1 krona. Inbunden 2 kronor.

Gustaf Janson är endast 40 år men har ändå hunnit att genom en hel rad af romaner bli en af landets mest lästa och omtyckta skriftställare. Med »Abrahams offer», den spännande skildringen från Boerkriget, slog han fullständigt igenom och vann en sådan framgång att boken öfversattes till *icke mindre än 8 olika språk,* däribland italienska, holländska och ryska.

— — ty, det pris, som är åsatt hvarje bok i serien, måste förefalla enhvar som rent af otroligt för ett bokverk af sådant innehåll och med så präktig typografisk utstyrsel. — —

Svensk Kommunaltidning.

Katalog sändes gratis och franko.

Den som vill se sin bokhylla prydd af en samling väl valda böcker i vacker utstyrsel bör göra början med

BERÖMDA BÖCKER.

Vi påpeka särskildt fördelen af att köpa dessa böcker i inbundna exemplar. De erhållas då i smakfulla, fullt moderna och hållbara klotband endast 1 krona högre pris.

Samtliga böcker kunna köpas i hvarje bokhandel och hos många bokförsäljare landet rundt. De sändas äfven direkt franco från förlaget Björck & Börjesson, 62 Drottninggatan, Stockholm, men bör då helst pängar insändas i frimärken, pr postanvisning eller på annat sätt. Böckerna sändas äfven mot efterkraf eller postförskott.

Kommissionärer antagas på hvarje ort!

BJÖRK & BÖRJESSON, STOCKHOLM, DROTTNINGGATAN 62.

Aktiebolaget

Gustafsbergs Fabriks Intressenter,

Gustafsberg,

tillverkar alla sorters **Porslin** enligt rikhaltig priskurant, såsom:
Bordserviser, äkta, opak, granit och ordinära;
Kaffe- och Téserviser, äkta, opak, granit och ordinära;
Tvättserviser, af många olika slag; samt en mångfald andra artiklar.

Dessutom tillverkas enligt särskilda priskuranter:
Parian,
Konst- och Lyxartiklar i helt hvitt eller dekoreradt porslin, äfvensom **Majolika, Sgrafitto, Lyster, Stengods** etc.
Sanitetsgods samt
Isolatorer och andra elektriska artiklar af porslin.

Proflager såväl vid Fabriken som i Utställningslokalen, Kungsträdgårdsgatan N:o 2 A, Stockholm.

Moderna verkstäder och varf för Automobil- och Motorbåts-industrien.

AKTIEBOLAGET
GUSTAF ERICSSONS
AUTOMOBILFABRIK.

Perrier-Jouët & C:o

Grand Vins de Champagne.

Hanappier & C:o

Grand Vins de Bordeaux et Cognacs fins de tout âge.

Generalagenter

A.-B. Ch. Backman & C:o

STOCKHOLM.

Riks 345. Allm. 6350.

SVERIGE DIREKT SYD-AFRIKA

SVENSKA SYD-AFRIKA LINIEN

underhåller reguliär månatlig förbindelse mellan Sverige och de förnämsta Syd-Afrikanska hamnarne; Cape Town, Mossel Bay, Algoa Bay, East London, Durban och Delagoa Bay med för traden byggda förstklassiga 6,000 tons ångare.

Ett mindre antal första klassens passagerare medtagas.

Godsanmälningar och förfrågningar besvaras af

A.-B. OLSON & WRIGHT,
Stockholm.
Tel. 208. Telegr.-adr. "Wright".

WILH. R. LUNDGREN,
Göteborg.
Tel. 4738 & 5869. Telegr.-adr. "Nike".

P. SKOGH & C:o

VINHANDELS-
AKTIEBOLAG

Stockholm, 18 Hamngatan.

Väl lagrade viner. Robinsons Whisky.
Guldstjernans Punsch.

Orglar & Pianinon,

magnifika, tonsköna, prisbilliga, ***Guldmedaljerade*** i

A. G. Rålins Orgel- & Pianoutställning, Kungsgatan 18, Stockholm.

Användes mer och mer. Efterfrågas öfverallt.

Nordiska museets afdelning å

SKANSEN.

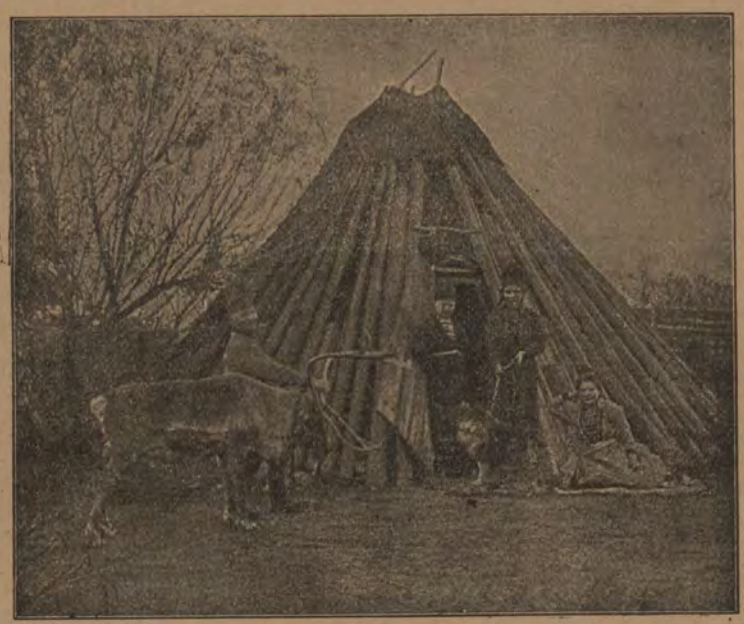

Enastående utsikt öfver Stockholm.
Platsen en af de naturskönaste,

Öppen alla dagar kl. 8 f. m.—10 e. m.

DAGLIGA AFTONKONSERTER.

Folkdanser och **Ringlekar**
utförda af dalallmoge och nationalklädda barn.

Kulturhistoriskt museum

med fullständigt inredda allmogestugor och andra byggnader från gångna tider.

Zoologisk trädgård

med omkring 1,500 djur.

Servering å
Högloftet, Bredablicks kafé
och å Sagaliden.

Sommarmånaderna äfven i Idunhallen, Balderslunden m. fl. ställen.

Inträdesafg. 50 öre; Barn hälften.

DAIMLER & SCANIA

AUTOMOBILER,
BÅTMOTORER,
MOTORBÅTAR.

För alla ändamål. Finaste referenser.
Prospekt på begäran.

Representanter:

ERIK HEDLUND,
Smålandsg. 30, Stockholm.

GUSTEN LIND,
Norrköping.

Aktiebolaget Ankarsrums Bruk,

Ankarsrum

Patentkaminen "VIKING".
Handelsgjutgods,
svart och emaljeradt.
Transmissionsdelar och Lager
modernaste slag.

Luftcirkulationsugnar.
Sanitetsutensilier.
Emaljerade plåtskyltar
Turbiner.
Valsadt S. Martinjärn.

LUX-lampan

tillverkas för såväl kolsyretryck som lufttryck.

På grund af automatisk påfyllningsanordning m. m.

enklast i skötsel, billigast i drift.

Högsta utmärkelse vid hvarje utställning.

Begär katalog och kostnadsförslag.

Aktiebolaget LUX,

Fabriksgränd 3,

STOCKHOLM.

R.-T. 32 73, 33 68, 40 80. Allm. t. 1 91, 7 91.

Hotell Victoria,

14 Norra Smedjegatan 14, Stockholm.

Första klassens Privathotell. Nymonterade propra rum med elektriskt ljus från 2 kronor i ett för allt. Rekommenderas särskildt för sitt tysta, fridfulla läge 2 minuter från Gustaf Adolfs torg. Kaffetrukostar, thésupéer m. m. serveras på rummen.

Post- och telegrafadress Hotell Victoria, Stockholm.

OBS.! Telefon i rummen. Vördsamt *Carl J. Åkerlund.*

Freys Express,

STOCKHOLM.

Specialité: **Möbeltransporter** under garanti in- och utrikes.

Möbelmagasinering.

BENNET & Co.

Stockholm.

För

Stadsplaner, Offentliga Byggnader och **Fabriksanläggningar.**

Undersökningar, planering, grundläggning, vatten- och afloppsledning, förslag, ritningar, värdering och kontroll.

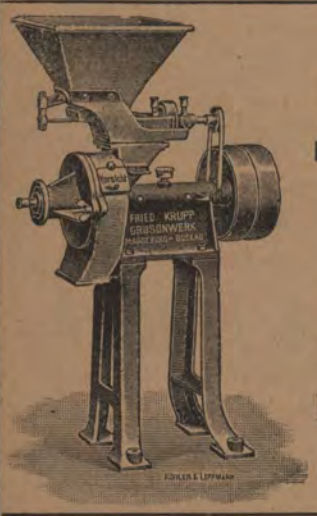

KRUPPS

EXCELSIOR-KVARNAR

för

Industri och landtbruk.

Belönade med

FÖRSTA PRIS

i Norrköping 1906.

Oöfverträffade som gröpkvarnar!

AKT.-BOL.

MASKINKOMPANIET,

Vasagatan 12,

STOCKHOLM.

Barnängens Skrif- & Copiebläck

som jämte en mångfald andra utmärkelser och prisbelöningar erhöll

Juryns 1:sta Guldmedalj i Lübeck 1895 och

Guldmedalj i Bruxelles 1897

och som var det enda bläck som erhöll

Guldmedalj i Stockholm 1897

och det enda icke franska bläck som tillerkändes så högt pris som

Guldmedalj på Verldsutställningen i Paris 1900,

är odisputabelt det främsta af alla.

VILLATOMTER

till salu i SALTSJÖ-DUFNÄS & SKARPNÄS VILLASTAD.

Hus och Tomter. Industritomter. Försäkringar ombesörjas. Inteckningar placeras.

FASTIGHETSMÄKLARE **BERNH. SOLLÉN**

Drottninggatan 8, Stockholm.

Telefoner: Riks 53 84, 113 67. Allm. 182 94.

MÄLARBADET

STOCKHOLM

11 HANDTVERKAREGATAN 11.

ALLA SLAGS VARMA O. KALLA BAD.

SKANDINAVIENS STÖRSTA SIMHALL.

BILLIGA BADPRISER.

Ågrens Pensionat och Hotell

11 Klara Södra Kyrkogata 11

3 minuters väg från Centralstationen (invid Vasagatan)

STOCKHOLM.

Saltsjöbaden.

30 minuter med järnväg från Stockholm.

Grand Hotel med 100 rum.

Badanstalten öppen hela året.

Begär prospekt.

Konfektions-Aktiebolaget J. A. Wettergren & C:o

GÖTEBORG.

Damkappor och Pälsvaror.

En gros.

Isoleringar, se annonsen bredvid Skånekartan å 2:dra sidan.

Cement- o. Betonarbeten, se annonserna å 2:dra o. 9:de sidorna.

Köp Klädningstyger

i

BRUNKEBERGS MANUFAKTURMAGASIN

STOCKHOLM, 24 BRUNKEBERGSTORG.

Se annonsen sid. 13.

Joh. Lundström & C:o A.-Bol.

STOCKHOLM.

(Etablerad 1867).

Lager af **Stenkol, Cokes o. Antracit.**

Åtaga sig leveranser till Järnvägar, Ångbåtar, Maskinverkstäder och Bruk.

Kontor: **Skeppsbron 22.**

Rikstel. 42?. Allm. t. 22 88.

JOHN SÖRMAN

Magasin för Engelska och Franska varor.

STOCKHOLM.

4 Regeringsgatan.

Reseffekter, Schalar, Filtar, Plaidomslag, Kristaller, Porsliner, Engelskt Pläter, Lampor m. m. m. m.

Använd Dr P. Håkanssons

SALUBRIN

Patenteradt, Giftfritt, Antiseptiskt.

Se annonsen sid. 16.

Öbergs SPELKORT

Årets tillverkning utmärkt lyckad.

Flere kvalitéer, 1:a ogenomskinlig kartong, glättade och lackerade, elegant utförda. Till salu hos handlande i de flesta brancher.

A.-B. J. O. Öberg & Son, Eskilstuna

Afdeln.-kontor o. lager: Stockholm, VASAG. 15 o. 17.

Th. Tjäders Byrå

STOCKHOLM, Brunkebergstorg 12.

Förmedlar: Egendomsförsäljning.

Uthyr: Alla slags affärslokaler, Butiker, Våningar och Enkelrum.

Anskaffar: Inackorderingar.

Förmedlar: Platser för bättre kvinliga platssökande.

Tandläkare Nils Sjöquist

Stockholm, Stureplan 2.

Rådfr. 2—3. Riks 45 91. Allm. 54 63.

Fasta tandkronor, Bryggarbeten, Lösländer, Plomberingar.

Göteborg. Strandhotellet.

Härligaste utsikt öfver hamnen och älfven. Bekväma rum; moderata priser.

SURAHAMMARS BRUKS AKTIEBOLAG

(Post-, telegrat-, telefon- och järnvägsadress **Surahammar**) tillverkar och försäljer:

Ångpanne-, fartygs- och **cisternplåt.**

Stålplåt till **sågblad** m. m.

Takplåt och annan **tunnplåt.**

Pressad plåt, såsom **ångpannebottnar, separatorskulor** m. m.

Lokomotivhjul, järnvägshjul och **spårvägshjul.**

Hjulringar till **lokomotiv-, järnvägs-** och **spårvägshjul.**

Smiden till **järnvägsvagnar.**

Bromsblock af »Glöckhaus stahlguss».

Spårvexlar af järnvägsföreningens modell.

Axlar och **maskinsmiden** alla slag.

Stålgjutgods och **tackjärnsgjutgods.**

Valsadt rostjärn, bult- och **nageljärn.**

Lancashire-smältstycken. Tackjärn m. m.

J. GRUNDSTRÖM.

Bankir-, Fond- och Vexelaffär.

Stockholm. Drottninggatan 9.

Bureau de Change. Exchange Office. Geldwechsel.

Filial: Hamngatan 14.

Förvara Edra värdepapper hos ★ ★ ★ ★ Stockholms Ensk. Banks ★ ★ ★ Notariatafdelning ★ ★ ★ ★ ★ ★ ★ Lilla Nygatan 27. ★ ★ ★ ★ ★ ★

Fr. V. Tunborg & C:o Modemagasin

38 Hamngatan, 1 tr., Stockholm.

Riks 47 46. Allm. 2 81.

Centraltryckeriet, Stockholm, 1907.